Jd 35043

Bemerkungen

1) Liegt es Ihnen, wie in meinem Referat
2) So sind die Entscheidungen, mit
3) [illegible] der Schreibt [illegible] Dem [illegible]
4) [illegible] Monolog stellt man nicht [illegible]
5) Sch. dreht [illegible] mit Klingen [illegible]
ob er [illegible] privatim [illegible] abend [illegible]
und [illegible], [illegible] nicht [illegible] stellt [illegible]
Dilemma [illegible] Gehirnes [illegible]

4) Nerze [illegible] Körper (mussen [illegible])
5) schlicht [illegible] [illegible] [illegible] [illegible]
[illegible] [illegible]

WIENER STADTBIBLIOTHEK

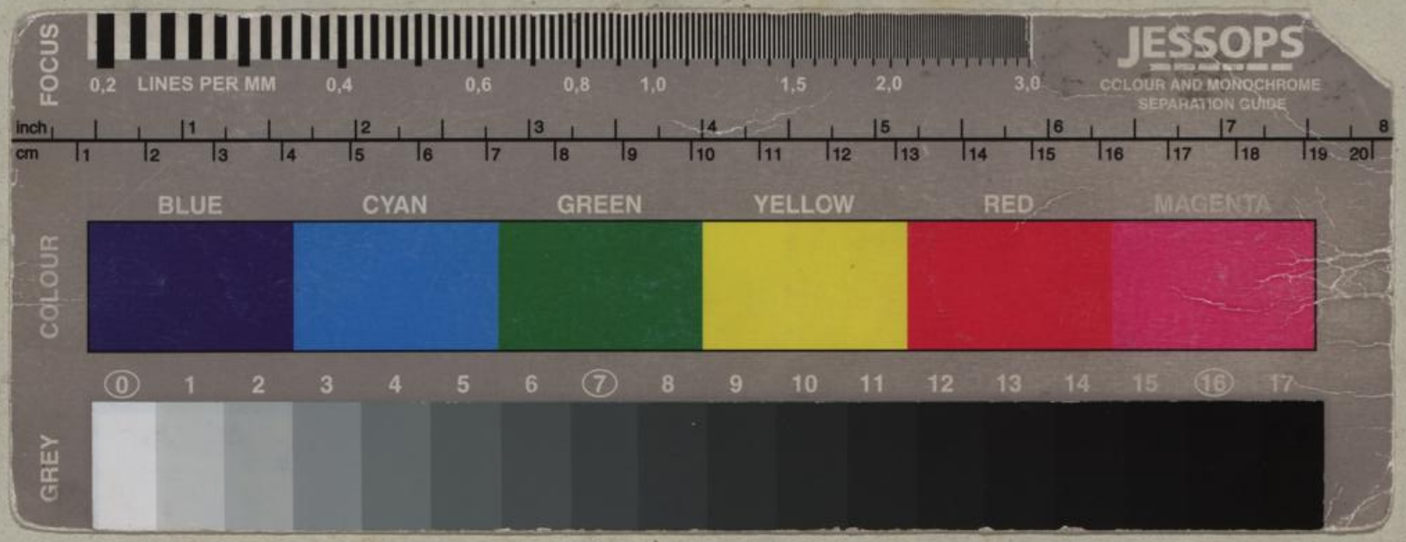
FOCUS
0,2 LINES PER MM 0,4 0,6 0,8 1,0 1,5 2,0 3,0
JESSOPS
COLOUR AND MONOCHROME
SEPARATION GUIDE
inch 1 2 3 4 5 6 7 8
cm 1 2 3 4 5 6 7 8 9 10 11 12 13 14 15 16 17 18 19 20
COLOUR
BLUE CYAN GREEN YELLOW RED MAGENTA
GREY
0 1 2 3 4 5 6 7 8 9 10 11 12 13 14 15 16 17