

I. BEZIRK:

INNERE STADT.

---

J. BENTON

FRANK STADT



## I. Bezirk: Innere Stadt.

Orientirungs-Nr.	Gasse, Strasse oder P l a t z  Eingang	ist identisch mit Nr.	Conscriptions-Nr. der alten Steuergemeinde oder Grund	Grundbuch- Einlags-Nr.	Parzellen-Nr.	Ausmass der Parzelle		Richtig- gestellter Zins fl.	Steuerfrei		Stockwerke	Wohnungen	Erbaut im Jahre	Eigenthümer  (Wo derselbe nicht angegeben ist, bittet man bei der identischen Gasse nachzusehen.)	
						□ Meter			bis	mit					
						verbaut	unver- baut								
1	Akademiestrasse	16	Krugerstrasse	1678	Innere Stadt	—	—	—	—	—	—	—	—	—	
1a	"	9a	Wallfischgasse	1670	"	—	—	—	—	—	—	—	—	—	
1b	"	10	alte "	1390	"	—	—	—	—	—	—	—	—	—	
2	"	9	"	1012	"	—	—	—	—	—	—	—	—	—	
2a	"	12	Krugerstrasse	—	"	—	—	—	—	—	—	—	—	—	
2b	"	9	Wallfischgasse	—	"	—	—	—	—	—	—	—	—	—	
2c	"	8	"	1221	"	—	—	—	—	—	—	—	—	—	
1	Albrechtsgasse	7	Maximilianstr.	1222	"	—	—	—	—	—	—	—	—	Albrecht, Erzherzog	
1	Augustengasse	3	Hofgartengasse	1181	"	11	1188	1564	34980	1894	—	3	65	—	
1	"	10	Salzgries	1671	"	—	—	—	—	—	—	—	—	—	
2	"	8	"	1669	"	—	—	—	—	—	—	—	—	—	
3	"	9	Rudolfsplatz	1672	"	—	—	—	—	—	—	—	—	—	
8	Augustinerstr.	9	Führichgasse	1703	"	—	—	—	—	—	—	—	—	—	
1	Balhausplatz	1	Michaelerplatz	1	"	—	—	—	—	—	—	—	—	—	
1	Bartensteingasse	3	Reichsrathsplatz	1511	"	—	—	—	—	—	—	—	—	—	
9	"	7	Stadiongasse	1712	"	89	1527	863	20461	1896	20461	3	16	1883	Jung Charles
11	"	6	Rathhausstrasse	1696	"	—	—	—	—	—	—	—	—	—	
1	Bognergasse	6, 8	Stadiongasse	310	"	129	381	94	5658	—	—	4	7	—	Hornitschek Antonie
2	Brandstätte	1	Rothenthurmstr.	631	"	153	607	658	48439	1895	48439	4	22	1882	Thonet Gebrüder
4	"	3	"	—	"	—	—	—	—	—	—	—	—	—	
1	Brunngasse	5	Wallnerstrasse	264	"	166	274	518	5537	—	—	4	18	—	Liechtenstein Johann, Fürst
1	Drachengasse	3, 5	Schönlaterngasse	676	"	—	—	—	—	—	—	—	—	—	
2	Drahtgasse	3	Grashofgasse	677	"	—	—	—	—	—	—	—	—	—	
4	"	—	"	418	"	487	360	367	12534	1894	12484	3	15	1882	Artaria August
8	Eisgrübl	6	Judenplatz	417	"	—	—	—	—	—	—	—	—	—	
2	Elisabethstrasse	9	Freisingerstrasse	609	"	—	—	—	—	—	—	—	—	—	
11	Fleischmarkt	14	Petersplatz	—	"	—	—	—	—	—	—	—	—	—	
3	Franz Josefs- Quai	46	Kärntnerstrasse	1247	"	—	—	—	—	—	—	—	—	—	
23	"	1	Opernring	711	"	—	—	—	—	—	—	—	—	—	
8	Führichgasse	9	Griechengasse	712	"	—	—	—	—	—	—	—	—	—	
9	"	39	Rothenthurmstr.	480	"	—	—	—	—	—	—	—	—	—	
12	"	4	Augustengasse	1171	"	—	—	—	—	—	—	—	—	—	
6	Getreidemarkt	8	Tegetthofstrasse	—	"	1531	1062	—	40	—	—	3	1	—	Friedmann Eduard
11	Giselastrasse	1	Albrechtsplatz	1703	"	1526	1062	388	99539	1896	99539	3	20	1882	Pallavicini Alfons, Markgrf.
9	"	10	Tegetthofstrasse	—	"	—	—	—	—	—	—	—	—	—	
12	"	8	Augustinerstr.	—	"	—	—	—	—	—	—	—	—	—	
11	Giselastrasse	5	Klostergasse	1599	"	—	—	—	—	—	—	—	—	—	
9	Griechengasse	1	Lobkowitzplatz	1261	"	—	—	—	—	—	—	—	—	—	
1a	Habsburgergasse	3	Schillerplatz	1599	"	406	667	173	6610	—	—	3	20	—	Horky's Josef Erben und Mitb.
3	Heinrichgasse	11	Fleischmarkt	1261	"	418	668	291	—	—	—	—	—	—	
4	"	—	"	1596	"	442	1145	539	50006	1897	50006	4	31	—	Thorsch Ernestine
5	"	—	"	1208	"	442	1392	813	15782	1892	15782	3	28	1872	Russo Heinrich
10	Helferstorfer- strasse	13	Rudolfsplatz	1664	"	1517	463	852	28107	1894	28107	4	13	—	Birnbaum Louise u. Friedr.
17	"	33	Franz Josefs-Quai	1209	"	—	—	—	—	—	—	—	—	—	
12	Herrengasse	1	Börseplatz	1547	"	—	—	—	—	—	—	—	—	—	
8	Hessgasse	43	Wiplingerstr.	1530	"	—	—	—	—	—	—	—	—	—	
10	Hof (Am)	10	Hohenstaufeng.	—	"	—	—	—	—	—	—	—	—	—	
11	"	6	Regierungsgasse	249	"	451	264	281	5883	—	—	4	10	—	Dehne's August Erben.
12	"	5	Stranachgasse	—	"	—	—	—	—	—	—	—	—	—	
10	"	8	Maria Theresien- strasse	1522	"	—	—	—	—	—	—	—	—	—	
11	"	7	Schottenring	—	"	—	—	—	—	—	—	—	—	—	
12	"	1	Färbergasse	332	"	484	329	253	steuerfr.	—	—	2	4	—	Commune Wien
11	"	1	Drahtgasse	336	"	254	341	86	—	—	—	—	—	—	
12	"	2	Färbergasse	339	"	485	342	176	24994	1896	24994	4	11	—	Hoffmann Bernh.
12	"	—	"	340	"	695	343	176	—	—	—	—	—	—	
12	"	—	"	419	"	488	361	176	5072	—	—	5	13	—	Wagner Gustav u. 2 Mitb.



## I. Bezirk: Innere Stadt.

Orientierungs-Nr.	Gasse, Strasse oder Platz  Eingang	ist identisch mit  Nr.	Conscriptions-Nr. der alten Steuergemeinde oder Grund	Grundbuch- Einlags-Nr.	Parzellen-Nr.	Ausmass der Parzelle		Richtig- gestellter Zins fl.	Steuerfrei		Stockwerke	Wohnungen	Erbaut im Jahre	Eigenthümer  (Wo derselbe nicht angegeben ist, bittet man bei der identischen Gasse nachzusehen.)		
						□ Meter			bis	mit						
						verbaut	unverbaut									
13	Hof (Am)	1 8	Parisergasse Schulhof	420	Innere Stadt	—	—	—	—	—	—	—	—	—		
14	"	1 4	Seitzergasse Bognergasse	421	"	490	372	4622	—	steuerfr.	—	4	—	K. k. Aerar (Kriegs- ministerium)		
3 5	Jakobergasse	1 8	Liebenberggasse Stubenbastei	799	"	512	893	1000	—	steuerfr.	—	2	—	K. k. Aerar (k. k. Sicher- heitswache)		
Sine	"	—	—	800	"	1538	898 1721	—	—	demolirt	—	—	—	K. k. Stadterweiterungsf.		
7	Jasomirgottstr.	2 2	Bauernmarkt Freisingerstrasse	590	"	—	—	—	—	—	—	—	—	—		
8	"	2a	Bauernmarkt	1588	"	519	605	486	—	21280	1901	21280	4	8	1875	Whitehead & Comp.
1	Jesuitengasse	23	Sonnenfelsgasse	749	"	—	—	—	—	—	—	—	—	—		
3	"	8	Schönlaterngasse	673	"	—	—	—	—	—	—	—	—	—		
10	Judengasse	—	—	498	"	551	519	403	—	4605	—	—	3	20	—	Schmidt Franz u. Carl
12a	"	—	—	496	"	553	518	288	—	4600	—	—	5	27	—	Atschko Clementine
12b	"	—	—	497	"	554	517	1255	—	9817	—	—	4	37	—	Baumgartner Kath. u. Mitb.
16	"	5	Ruprechtplatz	461	"	—	—	—	—	—	—	—	—	—	—	—
9	Judenplatz	17	Wipplingerstr.	344	"	561	348	580	—	22550	1896	22505	4	17	—	Central-Bodencredit-Anst.
3	Kantgasse	13 31	Fichtegasse Lothringerstrasse	624 625	"	563	1314 1313	633	—	29500	1900	29500	4	19	1870	Schey Hermine, Frein v.
35 37	Kärntnerstrasse	2	Johannesgasse	981 982	"	522	1000 1001	144 255	—	36242	—	—	4	8	1839	Johanniter-Malteser-Orden
43	"	1	Krugerstrasse	1005	"	604	1042	396	—	25157	1895	25157	3	10	—	Königswarter, Freiherr v.
1	Klostergasse	6	Tegethoffstrasse	—	"	1532	1062	777	—	6205	1897	6205	4	23	—	Welzl Emma, Moriz und Gustav
3	"	—	—	1708	"	1530	1062	—	—	3922	1897	3922	4	17	—	Union-Baugesellschaft
5	"	12	Führichgasse	—	"	—	—	—	—	—	—	—	—	—	—	—
9	Kramergasse	1	Lobkowitzplatz	—	"	—	—	—	—	—	—	—	—	—	—	—
9	"	3	Lichtensteg	535	"	660	624	162	—	6712	—	—	4	7	—	Lorenz Michael
15	Krugerstrasse	—	—	1010	"	1359	—	309	—	4355	—	—	4	6	—	Saken, Freiherr v., Theod., Eduard, Adolf Erben
16	"	1	Akademiestrasse	1678	"	1357	684	604	—	19404	1912	3806	3	7	1879	Dreher Anton
17	"	—	—	1011	"	1360	1028	569	—	14267	1896	14267	4	14	1880	Wiener Baugesellschaft
18	"	2	Schwarzenberg- strasse	1677	"	—	—	—	—	—	—	—	—	—	—	—
19	"	30 20	Seilerstätte Annagasse	995	"	—	—	—	—	—	—	—	—	—	—	—
6	Landesgerichts- strasse	—	—	1688	"	894	1526	367	—	7499	1895	7499	4	12	1876	Wechsler Amalie
8	"	7	Rathhausstrasse	1699	"	—	—	—	—	—	—	—	—	—	—	—
10	"	12	Magistratsgasse	1692	"	685	1532	626	—	13996	1895	13996	4	35	1881	Obentraut Hedwig v.
14	"	11	Grillparzerstr.	1702	"	687	1532	669	—	15449	1895	15449	3	15	1882	Taussig Dr., Bela u. Rosa
3	Lazzenhof	6	Judengasse	501	"	—	—	—	—	—	—	—	—	—	—	—
2	Ledererhof	13 2	Am Hof Drahtgasse	341	"	486	344	583	—	12481	—	—	5	13	—	Singer Euprosine min. u. Grohmann Leopold
2	Lichtensteg	17 2	Rothenthurm- strasse Rothgasse	486 639	"	697	626	360	—	25162	—	—	4	27	1848	Denk Amalia u. 3 Mitb.
1	Liebenberggasse	8 3 5	Stubenbastei Jakobergasse	799	"	—	—	—	—	—	—	—	—	—	—	—
5	"	6	Zedlitzgasse	1481	"	—	—	—	—	—	—	—	—	—	—	—
5	Liebiggasse	9	Ebendorfer- strasse	—	"	219	1536	873	—	steuerfr.	—	—	—	—	—	K. k. Aerar
7	"	22	Rathhausstrasse	—	"	—	1538	871	—	—	—	—	—	—	—	—
7	"	17	Rathhausstrasse	1686	"	—	—	—	—	—	—	—	—	—	—	—
11	"	18	Landesgerichts- strasse	1698	"	—	—	—	—	—	—	—	—	—	—	—
1	Lobkowitzplatz	5 12	Klostergasse Führichgasse	—	"	1534	1062	—	—	32353	1897	32352	3	33	—	Wagner Otto



## I. Bezirk: Innere Stadt.

Orientierungs-Nr.	Gasse, Strasse oder Platz  Eingang	ist identisch mit		Conscriptions-Nr. der alten Steuergemeinde oder Grund	Innere Stadt	Grundbuch- Einlags-Nr.	Parzellen-Nr.	Ausmass der Parzelle		Richtig gestellter Zins	Steuerfrei		Stockwerke	Wohnungen	Erbaut im Jahre	Eigenthümer  (Wo derselbe nicht angegeben ist, bittet man bei der identischen Gasse nachzusehen.)	
		Nr.						Meter			bis	mit					
								verbaut	unverbaut								n.
12	Maria Theresien- strasse	1	Schottenring	1482	Innere Stadt	—	—	—	—	—	—	—	—	—	—	—	—
17	Neuer Markt	10	Schottengasse	1067	"	793	—	—	10542	—	—	4	7	—	—	Felbermayer Emilie	
18	"	13	Seilergasse	1068	"	794	1074	144	5762	—	—	5	6	—	—	Jerger Anna	
19	"	—	—	1069	"	795	1073	132	4175	—	—	4	10	—	—	Ruschitzka Elise u. Miteig.	
6	Oppolzer-gasse	14	Franzensring	1518	"	843	131	903	27756	1904	27756	4	12	—	—	Lieben & Comp. u. 2 Mitb.	
1	Rabensteig	27	Rothenthurmstr.	645	"	—	—	—	—	—	—	—	—	—	—	—	
2	"	29	"	646	"	—	—	—	—	—	—	—	—	—	—	—	
5	Rathhausstrasse	—	—	1706	"	1535	1526	9470	8146	1895	8146	4	10	—	—	Wechsler Leo	
7	"	9	Lichtenfelsstr.	1699	"	896	1526	953	16736	1897	16736	4	12	1883	—	—	
8	Landesgerichts- strasse	3															
9	"	10	Magistratsstrasse	1687	"	898	1532	615	14879	1896	14879	4	12	1882	—	Obentraut Hedwig, Edl. v.	
10	Reichsrathsplatz	12	Museumstrasse	1705	"	—	—	—	—	—	—	—	—	—	—	—	
11	"	—	—	—	"	—	—	—	—	—	—	—	—	—	—	—	
20	Renngasse	—	—	—	"	1036	1037	—	—	—	—	—	—	—	—	Commune Wien	
1	Rothenthurmstr.	2	Brandstätte	631	"	—	—	—	—	—	—	—	—	—	—	—	
3	"	4	Kramergasse	636	"	979	616	345	14565	—	—	5	10	—	—	Kanitz Isidor	
9	Rudolfsplatz	3	Augartengasse	1672	"	1521	463	547	20775	1912	20775	4	17	—	—	Fränkel Wilhelm	
10	"	—	—	1683	"	1520	463	525	15722	1912	15722	4	6	—	—	Heit Samuel und Regina	
11	"	—	—	1665	"	1519	463	612	20472	1894	20472	3	9	—	—	Neumann Heinr. u. Helene	
12	"	—	—	1697	"	1518	463	647	21549	1895	21549	4	14	—	—	Concordia	
13	"	4	Heinrichgasse	1664	"	—	—	—	—	—	—	—	—	—	—	—	
13a	"	—	—	1332	"	1003	1400	1611	35900	1898	35900	4	17	—	—	Ung.-franz. Versicher.-Ges.	
2	Schenkenstrasse	—	—	57	"	1055	96	536	6497	—	—	2	16	—	—	Batthyany-Strattmann Fürst Carl (Fideicomiss)	
4a	"	23	Herrengasse	61	"	—	—	—	—	—	—	—	—	—	—	—	
7a	Schönlaterngasse	—	—	679	"	1065	701	155	3216	—	—	3	9	—	—	Feyrer Josef und Alois, Edle v.	
2	Schottengasse	2, 4	Helfersdorferstr.	136	"	—	—	—	—	—	—	—	—	—	—	—	
2	"	2	Rockgasse														
4	"	6	Freiung	1441	"	—	—	—	—	—	—	—	—	—	—	—	
4	"	2	Schottenbastei														
7	Schottenring	1	Helfersdorferstr.	1522	"	—	—	—	—	—	—	—	—	—	—	—	
7	"	8	Maria Theresien- strasse														
15	"	—	Hessgasse	1462	"	1088	1517	1849	35869	1897	35869	2	19	1885	—	K. k. Privat-Familienfond (Sühnhaus)	
18	"	14	Börsengasse	1517	"	1094	1478	755	28821	1903	28821	4	33	1873	—	Fellner's Jakob Erben	
18a	"	17	Neuthorgasse	1483	"	—	—	—	—	—	—	—	—	—	—	—	
16	Schulerstrasse	—	—	833	"	407	859	1428	22613	—	—	4	37	—	—	Müller Hugo u. 2 Mitb.	
6	Schwarzenberg- strasse	14	Wallfischgasse	1379	"	—	—	—	—	—	—	—	—	—	—	—	
19	Seilerstätte	14	Coburgbastei	990 991 992	"	1172	1017	378	12448	—	—	5	17	1847	—	Wimmer'sche Josef Erben u. Miteig.	
24	"	19	Johannesgasse	978	"	—	—	—	—	—	—	—	—	—	—	—	
30	"	20	Annagasse	995	"	—	—	—	—	—	—	—	—	—	—	—	
30	"	19	Krugerstrasse														
1	Singerstrasse	2	Stock-im-Eisen- platz	876	"	1254	821	144 158	24512	1895	24512	4	9	—	—	Czjczek Johann	
11a	"	—	—	884	"	1195	850 847	169	—	—	—	—	—	—	—	—	
11b	"	—	—	883	"	1196	845 847	173	7335	1895	24512	4	12	—	—	Bisenius, Carl, Franz und Bernhard	
11c	"	—	—	882	"	1197	844 847	115	1652	—	—	4	5	—	—	Augmüller'sche Kinder	
18	"	—	—	893	"	1203	917	252	4923	—	—	4	10	—	—	Nowottny Anna u. 4 Mitb.	
6 8	Stadiongasse	11 6	Bartensteingasse Rathhausstrasse	1696	"	893	1528 1, 4	744	31758	1895	31758	3	26	1881	—	Heckscher Martin u. Her- mine	



## I. Bezirk: Innere Stadt.

Orientierungs-Nr.	Gasse, Strasse oder Platz  Eingang	ist identisch mit  Nr.	Conscriptions-Nr. der alten Steuergemeinde oder Grund	Innere Stadt	Grundbuch- Einlags-Nr.	Parzellen-Nr.	Ausmass der Parzelle		Richtig gestellter Zins fl.	Steuerfrei		Stockwerke	Wohnungen	Erbaut im Jahre	Eigenthümer  (Wo derselbe nicht angegeben ist, bittet man bei der identischen Gasse nachzusehen.)
							Meter			bis	mit				
							Verbaut	Unver- baut							
7	Stadiongasse	9	Bartensteingasse	1712	—	—	—	—	—	—	—	—	—	—	—
10	"	3	Rathhausstrasse	1660	—	—	—	—	—	—	—	—	—	—	—
11	"	2	Landesgerichts- strasse	1658	—	—	—	—	—	—	—	—	—	—	—
3	Stefansplatz	5	Singerstrasse	874b	1236	823	1554	—	1860 6275 362	—	—	3	—	—	Fürsterzbischöfliche Cur und 2 Mitb.
		2	Curhausgasse												
2	Steindelgasse	1,3	Kleeblattgasse	430	1241	388	478	—	7326	—	—	2	10	—	Moll August
		9	Tuchlauben	431											
3	Strauchgasse	1	Freiung	247	1259	261	245	—	7369	—	—	4	8	—	Hofmannsthal Wilhelmine, Edle v.
		19	Wallnerstrasse	248											
4	"	2	Freiung	240	—	—	—	—	—	—	—	—	—	—	—
		14	Herrengasse	241											
5	"	6	Regierungsgasse	249	—	—	—	—	—	—	—	—	—	—	—
		12	Herrengasse												
10	Tegetthoffstr.	9	Führichgasse	1703	—	—	—	—	—	—	—	—	—	—	—
3	Teinfaltstrasse	—	—	64	1272	103	478	—	17626	1897	9968	4	16	1884	Leon Jul. Ritter von Wern- burg
1	Tuchlauben	2	Naglergasse	309	—	—	—	—	—	—	—	—	—	—	—
2	Volksgartenstr.	12	Museumstrasse	1705	—	—	—	—	—	—	—	—	—	—	—
		10	Reichsrathsplatz												
9	Wallfischgasse	2a	Akademiestrasse	—	1523	—	—	—	22672	—	nur theil- weise bemessen	3	12	—	Hoffmann Bernh.
9a	"	1a	"	1670	1522	1692 1	569	—	18970	1912	18970	4	17	1882	Dreher Anton
18	Weihburggasse	—	—	916	1390	971	1935	2016	4885	—	—	4	10	—	Otte Hermann
20				917											
19	"	4	Franziskaner- platz	913	—	—	—	—	—	—	—	—	—	—	—
26	"	2	Schellinggasse	1521	1393	977 2	1014	—	23431	1905 1887	21312	3	9	—	Abensberg-Traun Otto Graf
7	Wipplingerstr.	8	Schultergasse	303	1414	416 419	65 464	—	21718	1896	21718	4	20	—	Fuchs Ed., Ritter v.
				396											

## INNERE STADT.

Adlergasse 1 (W. 67), 6 (W. 13), 14 (E. Lochner, Georg u. Horky), 16 (St. 3).  
 Albrechtgasse 3 (Z. 37365 fl., St. 3, W. 9).  
 Annagasse 6 (E. Nr. 34), 7 (E. Malteser-Ritterorden), 16 (Z. 4903 fl., St. 5,  
 W. 19).  
 Auerspergstrasse 2 (Z. 10615 fl., W. 13).  
 Augustengasse 1 (jetzt 5), 2 (jetzt 4, E. Elias A. H. Gebrüder), 3 (jetzt 7).  
 Augustinerbastei 6 (E. Nr. 14, P. Nr. 9, verb. 2672).  
 Augustinerstrasse 2 (Z. 29302 fl.), 4 (St. 3), 6 (P. Nr. 1176/1), 7 (a. C.  
 Nr. 1158 a u. b, Z. 4451 fl. u. 2610 fl.).  
 Auwinkel 2 (id. auch m. 8, 10 u. 12 Postgasse), 3 (E. Koch Rosa), 5 (E. Herdy  
 Johann'sche Erben u. Mitb.).  
 Bäckerstrasse 14 (W. 17), 22 (Z. 10771 fl.), 28 (Z. 5709 fl.).  
 Ballgasse 4 (W. 27), 5 (siehe auch 5 Franziskanerplatz).  
 Bankgasse 7 (E. Nr. 81), 9 (E. Nr. 83), 10 (W. 30).  
 Barbaragasse 2 (St. 4, W. 14).  
 Bartensteingasse 2 (Z. 12477 fl., fr. m. 12477 fl., W. 16), 3 (Z. 10328 fl.,  
 fr. m. 10328 fl.), 4 (Z. 9579 fl., fr. m. 9579 fl., W. 25), 9 (id. m. 7 Stadiong.),  
 10 (id. m. 5 Stadiong., E. Jäger Martin), 12 (W. 14, E. Herz Julius), 13 (Z.  
 15819 fl., fr. m. 15819 fl.), 15 (a. C. Nr. 1704).

Bauernmarkt 2 (Z. 39733 fl., fr. m. 39733 fl., St. 4, W. 17), 3 (Z. 29785 fl.),  
 14 (Z. 21117 fl., W. 26, E. Eberle Elisabeth), 8 (E. Teltseher Max, Ritter v.  
 u. 3 Miteig.), 12 (E. Perlach Anna u. Mitb.).  
 Bellariastrasse 8 (E. Hutterstrasser Eduard).  
 Bibergasse 3 (E. Herdy Johann'sche Erben), 5 (E. Herdy Johann'sche Erben),  
 6 (id. m. 16 Postgasse).  
 Blutgasse 3 (E. Siemens & Halske), 7 (E. Knoll Ignaz), 9 (Z. 5875 fl.).  
 Bognergasse 2 (E. Nr. 130, E. Schölller Alex. R. v. & Comp.), 4 (richtiger  
 id. m. 14 Am Hof).  
 Börsengasse 14 (Z. 30516 fl., fr. m. 29658 fl., W. 17).  
 Börseplatz 5 (Z. 24756 fl., fr. m. 24756 fl., St. 4, W. 18).  
 Brandstätte 5 (Z. 23401 fl., fr. m. 23401 fl., W. 25), 6 u. 8 (Z. 32235 fl.,  
 fr. m. 32235 fl.).  
 Bräunerstrasse 5 (E. Nr. 160), 6 (W. 26), 7 (E. Nr. 162), 10 (E. Nr. 164).  
 Burgring 5 (E. Nr. 9), 7 (besteht nicht), 13 (P. Nr. 1549, 1551, Z. 23362 fl.,  
 fr. m. 23362 fl., St. 3, W. 10).  
 Canovagasse 3 (E. Wertheim Franz, Freih. v., Erbe), 5 (Z. 11398 fl., fr. m.  
 11398 fl., W. 12, E. Lieder d'Elvaux Marietta), 7 (Z. 33789 fl., fr. m.  
 33789 fl., St. 3, W. 20).



## I. Bezirk: Innere Stadt.

- Coburgbastei 6** (id. m. 25 u. 27 Weiburggasse u. 5 Seilerstätte, Z. 21478 fl., St. 4, W. 19), **12** (Z. 2922 fl.), **14** (Z. 12448 fl., St. 5, W. 20, E. Wimmer Josef'sche Erben u. Härdt Carl, Dr., Freih. v.).
- Concordiaplatz 1** (W. 10, E. Kubinsky Wilhelm).
- Doblhofgasse 3** (E. Honvéry Ant. m. Kinder), **9** (W. 17).
- Dominikanerbastei 19** (W. 25).
- Dorotheergasse 1** (W. 20), **4** (E. Wallenburg Leopoldine v. u. Miteig.), **6** (E. Pacher v. Theinburg Ludw. Edl. v.), **8** (E. Cappellini Adolf u. Pacher v. Haenburg Louis), **9** (E. Nr. 204), **11** (Z. 9359 fl.), **12** (E. Nr. 207).
- Drachengasse 3** (nicht id. m. 7 Schönlaterngasse, E. Maschke Carl E., Dr.).
- Drahtgasse 1** (id. m. 11 Am Hof u. 2 Färbergasse, a. C. Nr. 336, 339, 340), **2** (nicht id. m. 2 Ledererhof u. 13 Am Hof, jetzt C. Nr. 418, E. Nr. 487, siehe Am Hof 14), **3** (id. m. 2 Ledererhof u. nicht m. 14 Am Hof).
- Ebendorferstrasse 2** (Z. 7490 fl.), **3** (nicht id. m. 3 Magistratsstrasse), **4** (Z. 6142 fl.), **6** (Z. 17388 fl.), **8** (Z. 5253 fl., frei b. 1896, W. 14), **9** (id. m. 5 Liebiggasse u. 22 Rathhausstrasse), **12** (C. Nr. 1691, Z. 15010 fl., St. 3, W. 14, E. Reitzes S. Gebrüder).
- Elisabethstrasse 3** (Z. 13869 fl., fr. m. 13869 fl.), **7** (Z. 16983 fl., fr. m. 16983 fl., St. 3, W. 19, E. Zinner Adalbert), **8** (Z. 17663 fl., fr. m. 17663 fl., W. 33), **14** (E. Infeld Katharina v.).
- Eschenbachgasse 2** (E. Biedermann's Amalie Erben u. Mitb.), **9** (St. 3, W. 6), **11** (St. 3, W. 4).
- Esslinggasse 5** (Z. 15629 fl.), **7** (Z. 12556 fl., fr. m. 12556 fl., St. 3, E. Schlegelinger Moriz), **9** (St. 3), **13** (Z. 22224 fl., fr. m. 22224 fl., St. 4), **14** (Z. 23581 fl., fr. m. 23581 fl., W. 20), **15** (St. 3), **17** (Z. 22946 fl., fr. m. 22946 fl., St. 3), **18** (Z. 14745 fl., fr. m. 14745 fl.).
- Färbergasse 2** (id. m. 1 Drahtgasse u. 11 Am Hof, a. C. Nr. 336, 339, 340), **4** (St. 5, E. Leeb Joh. u. Theresia).
- Fichtegasse II** (St. 3).
- Fischerstiege 3** (E. Heissenberger Marie u. 3 Mitb.), **6** (E. Schratzenbach Theres. u. 4 Mitb.), **7** (E. Emil Adolf u. Mitb.).
- Fleischmarkt 2** (E. Bodenthal, Freih. v., Erben), **6** (W. 22), **15** (E. Kune-wald Theresie).
- Franzring 16** (St. 3, W. 10), **18** (id. m. 5 Schreyvogelgasse, Z. 29490 fl.), **20** (Z. 27284 fl., fr. m. 27284 fl., W. 18).
- Franz Josef-Quai 19** (W. 64), **25** (id. m. 7 Augustengasse), **33** (id. m. 5 Heinrichsgasse), **39** (Z. 18740 fl., fr. m. 18740 fl.).
- Franziskanerplatz 5** (E. Part Anton's Erben), **6** (St. 4).
- Freisingergasse 2** (id. m. 2 Bauernmarkt u. 7 Jasomirgottgasse, Z. 39733 fl., fr. m. 39733 fl., W. 19), **5** (E. Nr. 322, E. Hardt Alb. Erben), **6** (W. 33), **7** (id. m. 6 Eisgrübl).
- Freiung 3** (St. 3, W. 1), **6** (Z. 145924 fl.), **9** (E. Nr. 1283).
- Friedrichstrasse 4** (Z. 14028 fl., fr. m. 14028 fl.).
- Führigasse 1** (St. 3, W. 24), **2** (Z. 25379 fl., fr. m. 25379 fl.), **3** (St. 3, W. 20), **4** (Z. 11456 fl., fr. m. 11456 fl., E. Kahl-Proksch), **5** (St. 3, W. 17), **7** (E. Nr. 342, Z. 13410 fl., fr. m. 13410 fl., St. 3).
- Gauermanngasse 2** (W. 36).
- Gestade (Am) 1** (St. 4, W. 15), **4** (E. Nr. 348), **5** (E. Nr. 349), **8** (E. Vinzl Marie).
- Getreidemarkt 2** (Z. 22173 fl., fr. m. 22173 fl.), **10** (St. 3, W. 20, E. Neumann Franz Dr. Ritter v. Spallart).
- Giselastrasse 1** (St. 4), **2** (Z. 26037 fl., fr. m. 26037 fl., E. Wöss Theresia).
- Goldschmiedgasse 4** (Z. 14635 fl., fr. m. 14635 fl.), **6** (Z. 19503 fl., fr. m. 19503 fl.), **7** (St. 4, W. 22), **8** u. **10** (E. Wieser Heinrich), **9** (E. Nr. 399), **11** (St. 4, W. 26).
- Gonzagagasse 1** (E. Roth Georges), **3** (id. m. 4 Salzhorgasse), **9** (Z. 30152 fl., fr. m. 30152 fl., E. Schmidt Arabella v.), **11** (E. Schmidt Helene v.), **19** (St. 3).
- Graben 3** (demolirt), **14** (E. Familie Thorsch), **17** (Z. 18528 fl.), **18** (Z. 21724 fl., St. 3, W. 11), **26** (St. 4, W. 16), **28** (W. 21), **29** (id. m. 9 Goldschmiedgasse, E. Nr. 399).
- Griechengasse 4** (W. 14).
- Grillparzergasse 4** (Z. 16000 fl., fr. b. 1896, W. 16), **11** (Z. 15449 fl., fr. m. 15449 fl., E. Taussig Bela u. Rosa).
- Grünangergasse 1** (E. Nr. 407), **3** (demolirt, E. Dub Albert), **5** (demolirt), **10** (E. Härdt Alb. u. Mitb.).
- Habsburgergasse 1** u. **1a** (vereinigt), **3** (Z. 6749 fl., St. 4, W. 14), **4** (St. 5, W. 7), **6** (Z. 864 fl.), **7** (W. 20), **10** (E. Nr. 426, St. 4).
- Hafnersteig 6** (Z. 7619 fl.).
- Hegelgasse 3** (St. 3, W. 4), **4** (E. Blümel Johann Erben), **12** (id. m. 3 Fichtegasse u. 11 Schellinggasse), **15** (St. 3, W. 7), **17** (Z. 13981 fl.), **21** (id. m. 9 Schwarzenbergstrasse).
- Heinrichgasse 1** (E. Nr. 799, P. Nr. 1403, verl. 950).
- Helferstorferstrasse 6** (Z. 13151 fl., fr. m. 13151 fl., St. 3, E. Ostheimer Anton), **11** (Z. 7495 fl., fr. m. 7495 fl., St. 3, W. 12), **15** (St. 3).
- Herrngasse 4** (E. Nr. 444), **5** (W. 18), **6** u. **8** (E. Nr. 446, W. 33), **13** (Z. 6500 fl., W. 5), **21** (St. 3, W. 1).
- Hessgasse 4** (id. m. 7 u. 9 Schottenbastei), **5** (E. Warrens Eduard Erben), **6** (Z. 17172 fl., W. 10).
- Hof (Am) 1** (id. m. 16 u. 18 Nagelergasse, 1 Irisgasse u. 15 Bognergasse), **13** (id. m. 1 Pariserergasse u. nicht 2 Ledererhof u. 2 Drahtgasse, a. C. Nr. 420), **14** (jetzt 2 Drahtgasse, Z. 13220 fl., siehe O. Nr. 17), **15**, **16**, **17** (jetzt O. Nr. 12, 13, 14).
- Hofgartengasse 1** (E. Herbeck Emilie, Edle v.).
- Hohenstaufengasse 1** (W. 42), **2** (E. Nr. 493, W. 19), **5** (id. m. 6 Rockgasse), **6** (id. m. 8 Rockgasse), **10** (Z. 22443 fl., fr. m. 22443 fl.), **14** (Z. 21672 fl., fr. m. 21672 fl., W. 18).
- Hoher Markt 2** (E. Kratzer Anna v. Erben), **7** (W. 20), **8** (W. 31), **10** (Z. 16420 fl.), **13** (id. m. 3 Rothgasse u. 6 Lichtensteg, Z. 18299 fl.).
- Jakobergasse 4** (Z. 7098 fl., E. Kohn Emma), **10** (E. Rolande v. Araitza Ida).
- Jasomirgottstrasse 3** u. **5** (E. Badl Jacob), **8** (E. Nr. 519, P. Nr. 605/3, verb. 486, Z. 21280 fl., fr. b. 1901 m. 21280 fl., E. Whitehead & Comp., Firma).
- Johannesgasse 1** (St. 3, E. Kobek Franziska), **11** (W. 16), **12** (W. 13), **14** (Z. 34801 fl., fr. m. 34801 fl., W. 49), **17** (Z. 4226 fl.), **20** (Z. 20284 fl., fr. m. 20284 fl.).
- Judengasse II** (Z. 13450 fl.).
- Judenplatz 6** (id. m. 4 Drahtgasse), **8** (Z. 6252 fl.).
- Kantgasse 6** (St. 3, W. 5).
- Kärntnering 5** (W. 15), **6** (E. Ernst August v. Cumberland u. Braunschweig-Lüneburg), **8** (26028 fl., fr. m. 26028 fl.), **10** (Z. 23572 fl., fr. m. 23572 fl., E. Pollak Adolf v. Rudim), **12** (Z. 31920 fl., fr. m. 31920 fl.), **13** (E. Waldek Franz u. Benda Gustav), **16** (W. 4).
- Kärntnerstrasse 5** (St. 3, W. 7), **7** (Z. 10549 fl.), **15** (im Bau), **17** (W. 14), **25** (demolirt), **31** (E. Schmerling Anton u. Miteig.), **45** (Z. 23529 fl., St. 5, W. 13), **47** (Z. 3617 fl.), **51** (Z. 65412 fl., fr. m. 65412 fl.), **55** (Z. 43461 fl., fr. m. 43461 fl., E. Kinsky Rud., Graf).
- Kleeblattgasse 5** (E. Drahtschmied Friedr. Edler v. Mährenstein's Erben), **11** (E. m. Kinder Sr. Exc. Jos. Brusso Fr. Pluck v. Leidenkron).
- Kleppersteiggasse** (jetzt Schreyvogelgasse) **1** (auch P. Nr. 1577/2, im Bau), **2** (St. 2, W. 7), **3** (demolirt), **5** (jetzt Nr. 3), **7** (besteht nicht, jetzt 5), **16** (id. m. 8 Mülkerbastei).
- Kohlmarkt 1** (Z. 21724 fl., St. 3, W. 11), **11** (W. 19), **24** (E. Gabriel Katharina).
- Kohlmessergasse 2, 4, 6, 8, 10, 12** u. **14** (E. Wiener Stadterweiterungsfond).
- Köllnerhofgasse 2** (Z. 11856 fl., E. Kapra Alexander de u. Mitb.), **3** (W. 24, E. v. Kails Gyra Irene u. v. Duka'sche Erben), **4** (Z. 13306 fl.).
- Kolowratring 4** (P. Nr. 1336, verb. 680, W. 37), **5** (St. 4), **7** (Z. 26122 fl.), **14** (id. m. 11 Schwarzenbergstrasse, W. 23).
- Kreuzgasse 3** (E. Commune Wien).
- Kreuzgasse 4** (E. Nr. 703).
- Krugerstrasse 5** (E. Nr. 664, Z. 8336 fl.), **10** (Z. 16702 fl.), **12** (id. m. 2 Akademiestrasse u. 9 alte Wallfischgasse, Z. 16720 fl.), **13** (Z. 13961 fl.).
- Kumpfgasse 5** (E. Schmeidl Victoria), **6** (Z. 6361 fl.), **7** (St. 3, W. 16).
- Künstlergasse 3** (Z. 13104 fl., fr. m. 13104 fl.).
- Kurrentgasse 4** (St. 4), **5** (E. Jackson Thomas), **8** (Z. 3818 fl.).
- Landesgerichtsstrasse 2** (id. m. 10 Doblhofgasse, 1 Rathhausstrasse u. 11 Stadiongasse, a. C. Nr. 1658), **18** (id. m. 9 Liebiggasse, C. Nr. 1698, Z. 13541 fl., fr. m. 13541 fl., W. 20).
- Landhausgasse 4** (E. Nr. 689).
- Laurenzberg 1** (W. 24).
- Lazzenhof 2** (id. m. 8 Judengasse).
- Ledererhof 2** (id. m. 3 Drahtgasse u. nicht m. 13 Am Hof, Z. 12481 fl.), **9** (verb. 119).
- Lichtensteg 4** (E. Kannegger Wilh.).
- Liebenberggasse 2** (id. m. 1 u. 3 Seilerstätte, 2 u. 4 Coburgbastei), **5** (id. auch m. 6 Zedlitzgasse).
- Liebiggasse 9** (id. m. 18 Landesgerichtsstrasse), **11** (besteht nicht).
- Lochkowitzplatz 2** (E. Nr. 701).
- Lothringerstrasse 1** (Z. 25472 fl., fr. m. 25472 fl.), **15** (W. 19), **31** (siehe 3 Kantgasse).
- Löwelstrasse 6** (E. Nr. 703), **12** (Z. 24403 fl., fr. m. 24403 fl., St. 3, W. 30), **16** (Z. 22180 fl., fr. m. 22180 fl., E. Zennek Julius).
- Lugeck 3** (Z. 52978 fl.).
- Maria Theresienstrasse 10** (W. 19), **16** (nicht id. m. 15 Schottenring), **22** (W. 12), **30** (W. 20).
- Marienstiege 1** (E. Nr. 348), **2** (E. Nr. 1033), **3** (E. Nr. 1034).
- Maximilianstrasse 2** (Z. 38395 fl., fr. m. 38395 fl.), **3** (Z. 34357 fl., fr. m. 34357 fl., St. 4), **5** (E. Erdödy Aloisia, Gräfin), **7** (Erdödy Aloisia, Gräfin), **13** (W. 14).
- Maysedergasse 2** (id. m. 38 Kärntnerstrasse), **4** (nicht id. m. 38 Kärntnerstrasse u. 7 Tegothoffstrasse, St. 3), **6** (St. 3), **8** (St. 3).
- Michaelerplatz 6** (Z. 22432 fl., W. 43).
- Minoritengasse** (jetzt Petrarcegasse).
- Minoritenplatz 3** (E. Nr. 751), **4** (E. Nr. 752).



## I. Bezirk: Innere Stadt.

- Mölknerbastei** 3 (Z. 10869 fl., fr. m. 10869 fl., W. 20), 5 (Z. 30999 fl., fr. m. 30999 fl.), 12, 16 u. 18 (E. Wiener Stadterweiterungsfond).
- Mölknersteig** 9, 11 u. 13 (E. Wiener Stadterweiterungsfond).
- Museumstrasse** 8 (W. 5), 10 (id. m. 5 Volksgartenstrasse), 12 (id. m. 10 u. 11 Reichsrathsplatz u. 2 Volksgartenstrasse, a. C. Nr. 1705).
- Naglergasse** 2 (W. 13), 6 (nicht id. m. 5 Bognergasse, a. C. Nr. 307), 9 (id. m. 1 Haarhof, 1 Neubadgasse u. 4 Wallnerstr.), 11 (St. 5, W. 5), 13 (E. Fritz etc.).
- Neuer Markt** 2 (W. 22), 7 (Z. 27125 fl.), 15 (E. Köchert A. E. u. Caroline).
- Neuthorngasse** 4 (Z. 15817 fl., fr. m. 15817 fl., St. 3, W. 9), 5 (W. 9), 6 (W. 8, E. Trebitsch Sigmund u. Leop.), 7 (id. m. 2a Werderthorgasse u. 8 Börsengasse, P. Nr. 203 u. 204, verb. 1194), 13 (Z. 16922 fl., fr. b. 1904 m. 16922 fl.), 17 (St. 4, W. 19).
- Nibelungengasse** 1 u. 3 (id. m. 1 Schillergasse u. 8 Friedrichstrasse, a. C. Nr. 1452, W. 73), 2 (E. Schlaf Franz Erben), 4 (St. 3), 15 (Z. 21918 fl., fr. m. 21918 fl., E. Palffy ab Erdöd, Graf).
- Operngasse** 2 (E. Herbeck Emilie, Edle v.), 6 (E. Pfisterer Edl. v. Auhof Friederike).
- Opernring** 17 (Z. 25078 fl., fr. m. 25078 fl.).
- Oppolzergasse** 2 (id. m. 3 Schreyvogelgasse), 4 (W. 9), 5 (demolirt).
- Pariserergasse** 1 (id. m. 13 Am Hof), 3 (id. m. 4 Drahtgasse).
- Parkring** 4 (W. 7), 16 (St. 3, W. 5).
- Pestalozziggasse** 2 (id. m. 1 Schwarzenbergplatz u. 11 Kolowratring), 8 (id. m. 19 Lothringerstrasse u. 3 Schwarzenbergplatz).
- Petrarcagasse** (siehe Minoritenengasse).
- Petersplatz** 1 (id. m. 11 Goldschmiedgasse), 12 (W. 10).
- Plankengasse** 3 (E. Pfann Max Dr. u. 4 Mitb.), 6 (E. Nr. 873a), 7 (E. Nr. 873b).
- Postgasse** 1 (St. 3, E. Sztankovantzky-Preskowetz Julie).
- Rathhausstrasse** 3 (E. Nr. 892, P. Nr. 1526/1, verb. 874), 8 (Z. 6787 fl.), 9 (id. nur m. 10 Magistratsstrasse), 11 (Z. 11105 fl., fr. m. 11105 fl., W. 12), 13 (Z. 16422 fl., fr. m. 16422 fl.), 15 (auch E. Nr. 1501, P. Nr. 1533/5, verb. 1741, Z. 18225 fl., fr. b. 1897, W. 15), 17 (Z. 18877 fl., fr. m. 18877 fl., W. 20), 20 (id. m. 10 Grillparzerstrasse), 21 (Z. 25609 fl., fr. m. 25609 fl.), 22 (id. m. 5 Liebiggasse u. 9 Ebendorferstrasse).
- Regierungsgasse** 10 (E. Nr. 915, Z. 8095 fl.).
- Reichsrathsplatz** 2 (E. Kraskovits Guido), 3 (Z. 10862 fl., fr. m. 10862 fl., W. 12).
- Reichsrathsstrasse** 1 (Z. 12652 fl., fr. m. 12652 fl.), 7 (Z. 21642 fl., W. 19), 9 (id. m. 3 Stadiongasse), 11 (Z. 18337 fl., fr. m. 18337 fl., W. 11, E. Oppenheim Kath.), 15 (id. m. 1 Lichtenfelsgasse, Z. 18737 fl., fr. m. 18737 fl.), 19 (Z. 18495 fl., fr. m. 18495 fl.), 25 (Z. 16000 fl., fr. b. 1896 m. 16000 fl., W. 16).
- Renngasse** 1 (W. 6), 6 (P. Nr. 241, 242, 245, Z. 21695 fl., W. 15), 15 (W. 7).
- Riemergasse** 1 (id. m. 28 Wollzeile), 9 (E. Prischel Joh. Erben), 14 (Z. 17577 fl.).
- Rosengasse** 4 (E. Nr. 964).
- Rosmaringasse** 1 (E. Commune Wien), 3 (id. m. 6 Salvatorgasse), 5 (id. m. 8 Salvatorgasse u. 2 Fischersteige).
- Rothgasse** 3 (id. m. 6 Lichtensteg u. 13 Hoher Markt), 7 (id. m. 11 Hoher Markt u. 1 Fischhof), 11 (id. m. 2 Fischhof u. 1 Lazzenhof), 12 (id. m. 1 Rabenplatz, 1 Rabensteig u. 27 Rothenthurmstrasse).
- Rothenthurmstrasse** 11 (id. m. 4 Kramergasse), 15 (Z. 39650 fl.), 29 (E. Pooch v. Guido u. Helene), 39 (E. Wiener Stadterweiterungsfond).
- Rudolfsplatz** 1 (id. m. 10 Gonzagagasse), 2 (Z. 17036 fl., fr. m. 17036 fl.), 7 (id. m. 8 Gonzagagasse).
- Ruprechtplatz** 5 (E. Wöhr Franziska Erben).
- Salvatorgasse** 2 (E. Commune Wien), 4 (E. Nr. 1011, E. Commune Wien), 8 (E. Steiner Rosa Clara u. Mitb.), 9 (P. Nr. 434/2 u. 428, verb. 1108), 11 (E. Nr. 1015, E. Cappellini Andreas Adolf Edler v.).
- Salzgries** 8 (id. m. 2 Augustengasse, fr. b. 1912 zum Theil), 10 (id. m. 1 Augustengasse), 11 (W. 25, E. Donice Marie v. u. Mitb.), 14 (Z. 14328 fl., St. 4), 15 (Z. 4515 fl.), 16 (Z. 14958 fl.), 18 (Z. 36931 fl., fr. m. 36931 fl.), 23 (E. Nr. 1033), 25 (E. Nr. 1034), 29 (E. Reisinger Caroline u. Mitb.), 33, 35, 37 u. 39 (demolirt).
- Schauflergasse** 5 (id. m. 1 Michaelerplatz).
- Schellinggasse** 1 (E. Mayer v. Alsd-Russbach Carl), 4 (id. m. 25 Himmelpfortgasse u. 9 Seilerstätte), 7 (W. 13), 11 (id. m. 3 Fichtegasse u. 12 Hegelgasse).
- Schenkenstrasse** 6 (E. Nr. 1056), 8 (St. 2, W. 4, E. Imperial Continental Gas Association, London), 10 (Z. 10527 fl., E. Imperial Continental Gas Association, London), 12 (E. Imperial Continental Gas Association, London).
- Schottenbastei** 1 (Z. 27048 fl., fr. m. 27048 fl.), 5 (Z. 17458 fl., fr. m. 17458 fl.), 6 (W. 10), 7 (jetzt 7 u. 9), 8 (Z. 17591 fl., W. 10), 9 (jetzt Nr. 11, Z. 15428 fl., fr. m. 15428 fl.), 12 (Z. 6361 fl., fr. m. 6361 fl.).
- Schottengasse** 5 u. 7 (E. Wiener Stadterweiterungsfond), 10 (Z. 38540 fl.), 11 (id. m. 24 Franzensring).
- Schottenring** 1 (id. m. 10 Schottengasse u. 2 Maria Theresienstrasse), 8 (Z. 17172 fl., fr. m. 17172 fl.), 9 (Z. 24940 fl., fr. m. 24940 fl.), 10 (W. 9), 25 (E. Nr. 1100), 26 (Z. 15199 fl., fr. m. 15199 fl.), 29 (E. Nr. 1101), 35 (W. 15).
- Schreyvogelgasse** (siehe Kleppersteiggasse).
- Schulerstrasse** 9 (E. Maurer Christ, Ed. v.), 11 (Z. 15412 fl., W. 14, E. Heller Richard, Clemens), 23 (E. Commune Wien).
- Schulhof** 8 (id. m. 13, Am Hof).
- Schultergasse** 6 (E. 1135, P. Nr. 415, verb. 119), 8 (siehe 7 Wipplingerstrasse).
- Schwarzenbergplatz** 5 (St. 3, W. 12).
- Schwarzenbergstrasse** 2 (id. m. 18 Krugerstrasse, E. Weiss Max), 8 (W. 19, E. Wrchovsky Carl).
- Schwertgasse** 4 (E. Mühlwert Helene, Freiin v., Erben).
- Seilergasse** 1 (E. Springer Johann Erben).
- Seilerstätte** 5 (P. Nr. 903 u. 904, verb. 1295), 9 (verb. 2230), 11 (Z. 18617 fl., fr. m. 18617 fl., W. 11), 13 (W. 29), 17 (E. Barmherzige Schwestern in Neu-Währing), 23 (E. Swoboda Anna), 28 (E. Patruban Josef Franz v. u. Miteig.).
- Seitenstettengasse** 2 (W. 35).
- Seitzergasse** 1 (richtiger id. m. 14 Am Hof).
- Singerstrasse** 2 (Z. 41700 fl.), 5 (Z. 10362 fl.), 7 (W. 49), 8 (E. Tegeš Marie Erben), 17 u. 19 (id. m. 9 Grünangergasse).
- Sonnenfelsgasse** 1 (Z. 15420 fl., fr. m. 15420 fl.), 6 (E. Reservefond der k. k. Gewölbenschutzwache), 8 (Z. 10180 fl., St. 3, W. 11), 10 (W. 18), 11 (W. 8), 13 (E. Schnitzer Edle v. Lindenstamm Geschw.).
- Spiegelgasse** 1 u. 3 (demolirt), 4 (E. Gröbner Carl), 5 (Z. 22600 fl., E. Maireder Rosal. Erb.), 6 (E. Nr. 1226, Z. 11771 fl.), 7 (E. Nr. 1156, Z. 18309 fl.), 8 (E. Nr. 1227), 15 (E. Sickenberg Ferdinand), 23 (E. Rudel Therese Erben).
- Stadiongasse** 1, 3, 5, 7, 9 (jetzt 3, 5, 7, 9, 11).
- Stefansplatz** 5 (W. 55), 8 (Z. 35000 fl., fr. m. 35000 fl.), 8a (Z. 33974 fl., fr. m. 33974 fl.).
- Steindelgasse** 4 (E. Diedek Carl u. Thill Franz), 6 (id. m. 2 Kurrentgasse).
- Sternengasse** 3 (id. m. 4 Berghof), 4 (demolirt), 6 (demolirt), 7 (Z. 6468 fl., E. Karpeles Erben), 9 (St. 3, W. 32, E. Commune Wien).
- Sternthorgasse** 2 (id. auch m. 2 Universitätsplatz).
- Stubenbastei** 2 (W. 20).
- Stubenring** 5 (id. m. 41 Wollzeile).
- Tegethoffstrasse** 4 (Z. 14856 fl.), 8 (id. m. 8 Führiehgasse).
- Teinfaltstrasse** 1 (E. Nr. 328, P. Nr. 102/1), 3 (E. Nr. 1536, P. Nr. 102/2 u. 103, Z. 860 fl., W. 16), 6 (demolirt), 8 (id. m. 7 Oppolzergasse, verb. 620), 13 (Z. 5753 fl.), 15 (E. Wiener Stadterweiterungsfond), 17 (Z. 22180 fl., fr. m. 22180 fl.).
- Tiefer Graben** 2 (id. m. 2 Heidenschuss u. 6 Am Hof), 7 (E. Union Baugesellschaft) 19 (E. Gross Jos. Erben), 22 (Z. 2888 fl., E. Gressl Leop. u. Miteig.), 24 (Z. 17175 fl.), 26 (Z. 3434 fl., E. Pleiweiss Ant. u. 1 Mitb.), 28 (E. Pleiweiss Ant. u. 1 Mitb.), 30 (E. Olzer Josef), 31 (Z. 23250 fl., St. 4, W. 22), 33 (Z. 4468 fl., E. „Azienda“, Versicherungsgesellschaft), 35 (Z. 888 fl.), 36 (Z. 5052 fl., E. Held Josefina), 38 (Z. 2843 fl.), 39 (E. Diedek Carl u. Thill Franz).
- Tuchlauben** 4 (Z. 26927 fl.), 5 (W. 11), 8 (E. Viehter etc.), 11 (Z. 45628 fl., E. Gunkel Josef's Erben), 14 u. 16 (demolirt), 18 (E. Baumgarten etc.), 27 (demolirt).
- Universitätsplatz** 1 (id. m. 10 Schönlaternergasse etc.).
- Volksgarten** 1 (E. Szabo August v.).
- Volksgartenstrasse** 1 (Z. 10769 fl., fr. m. 10769 fl., E. Elsinger M. J. & Söhne).
- Vorlaufgasse** 1 (id. m. 4 Hoher Markt etc.).
- Wachtelgasse** 1 (E. Strobl Marie).
- Wallfischgasse** 1 (demolirt), 3 (E. Nr. 1348), 6 (nicht id. m. 5 Maximilianstrasse), 8 (id. m. 2b Akademiestrasse, E. Erdödy Aloisia, Gräfin), 9a (Z. 20144 fl., fr. m. 20144 fl.), 10 (id. m. 1b Akademiestrasse).
- Wallfischplatz** 1, 2, 5 (jetzt Krugerstrasse 15, 17, 16).
- Wallnerstrasse** 7 (E. Schutzenau Arthur v.), 17 (St. 4).
- Weihburggasse** 1 (jetzt E. Nr. 586, siehe 9 u. 11 Kärntnerstrasse), 2 (Z. 26238 fl.), 4 (W. 42), 9 (E. Nr. 1382, Z. 25590 fl.), 14 (E. Schwarz Gustav Ritter v. Mohrenstern), 19 (id. m. 4 Franziskanerplatz, 8 Seilerstätte u. 26 Singerstrasse), 32 (E. Nr. 1395).
- Werderthorgasse** 5 (Z. 23031 fl.), 12 (St. 3, W. 12), 15 (St. 3, W. 16), 17 (St. 3, W. 13).
- Wildpretmarkt** 10 (id. m. 1 Landskronngasse u. 13 Bauernmarkt).
- Wipplingerstrasse** 1 u. 3 (Z. 19799 fl., W. 20), 17 (E. Hardegg Franziska, Gräfin), 18 (Z. 1753 fl.), 28 (E. Nr. 1440, W. 8), 29 (E. Bauer Mathias), 41 (id. m. 10 Rockhgasse), 45 (E. Nr. 1439), 47 (Z. 25297 fl., fr. m. 25297 fl., W. 18).
- Wollzeile** 1 (Z. 56183 fl.), 5 (St. 4), 6 u. 8 (W. 31), 7 (Hardegg Franz, Gräfin), 13 (E. Riedel Ther. Erben), 32 (E. Hasser Franz), 40 (Z. 15475 fl.).
- Zedlitzgasse** 4 (Franz Rob. u. 3 Mitb.).
- Zelinkagasse** 14 (Z. 23695 fl., fr. m. 23695 fl.).



## II. BEZIRK: LEOPOLDSTADT.

BRIGITTENAU, DONAUSTADT, JÄGERZEILE, KAISERMÜHLEN,  
KRIAU, LEOPOLDSTADT, ZWISCHENBRÜCKEN.

---



II. HENRIK. FLOPPOLDSTADT.

REGJERINGEN. FOR TILTAL. I HENRIK. FLOPPOLDSTADT.

KONGEN. FLOPPOLDSTADT. I HENRIK. FLOPPOLDSTADT.











## II. Bezirk: Leopoldstadt.

Orientierungs-Nr.	Gasse, Strasse oder Platz  Eingang	ist identisch mit		Conscriptions-Nr. der alten Steuergemeinde oder Grund	Leopoldstadt	Grundbuch- Einlags-Nr.	Parzellen-Nr.	Ausmass der Parzelle		Richtig- gestellter Zins a.	Steuerfrei		Stockwerke	Wohnungen	Erbaut im Jahre	Eigenthümer  (Wo derselbe nicht angegeben ist, bittet man bei der identischen Gasse nachzusehen.)	
		Nr.						Meter			bis	mit					
								verbaut	unverbaut								a.
19	Donastr., Untere	6	Asperngasse	650	Leopoldstadt	—	—	—	—	—	—	—	—	—	—	—	—
21	"	5	"	653	"	—	—	—	—	—	—	—	—	—	—	—	—
41	"	—	"	1205	"	404	1163	547	—	2540	1893	2540	1 <sup>1</sup> / <sub>2</sub>	1	1877	Eisler Sigmund	
38	Dresdenerstrasse	68	Stromstrasse	—	—	—	—	—	—	—	—	—	—	—	—	—	—
70	"	—	—	—	—	484	—	—	—	1630	1897	1630	1	2	1885	Körting B. u. E.	
111	"	—	—	176	Zwischen- brücken	456	—	—	—	297	1898	297	eb.	3	1884	Kabath Maria	
113	"	—	—	164	"	457	—	—	—	3879	1901	3879	3	28	1876	"	
117	"	—	—	163	" Ev. Nr.	26	—	—	—	320	1900	300	eb.	1	—	Hübl Anna	
126	"	—	—	188	" "	27	—	—	—	230	1896	230	"	2	1877	Kron & Neutra	
128	"	—	—	165	"	495	3151	563	—	4212	1900	4212	3	23	1875	Schöner Elisabeth	
130	"	—	—	—	—	494	3144	967	—	Besteuer. im Zuge	—	—	—	—	—	Dub Albert	
132	"	—	—	—	—	493	3444	460	—	"	—	—	—	—	—	Lang Anton u. Caroline	
134	"	—	—	—	—	492	3143	460	—	"	—	—	—	—	—	"	
136	"	—	—	187	Zwischen- brücken	491	3143	816	—	4791	1894	4791	3	36	1882	Borchy Josef	
138	"	—	—	186	"	490	3142	829	—	5343	1894	5343	3	42	1882	Bruck Bernh. W.	
140	"	—	—	185	"	489	3142	741	—	4472	1894	4472	3	31	1882	"	
142	"	—	—	—	—	488	3141	—	—	Besteuer. im Zuge demolirt	—	—	—	—	—	Adler L. u. J.	
—	"	—	—	87	Zwischen- brücken	—	—	—	—	—	—	—	—	—	—	Podhaycky	
—	"	—	—	—	—	451	3160	—	—	840	1897	840	1	4	1885	Scherb Brüder	
4	Erzherzog Carl- platz	7	Handelsquai	150	Jägerzeile	—	—	—	—	—	—	—	—	—	—	—	—
5	"	9	"	149	"	—	—	—	—	—	—	—	—	—	—	—	—
9	"	—	—	—	—	2712	1673	—	—	5298	1897	5298	3	18	1885	Reinhart Johann	
10	"	—	—	—	—	3738	1675	—	—	—	—	—	—	—	—	"	
11	"	—	—	1290	Leopoldstadt	2893	1676	680	—	4880	1896	4880	3	16	1883	Donau-Regulierungsfond	
17	"	54	Kronprinz Ru- dolfstrasse	1306	"	—	—	—	—	—	—	—	—	—	—	—	—
18	"	19	"	159	Jägerzeile	—	—	—	—	—	—	—	—	—	—	—	—
12	Flossgasse	—	—	63	"	528	168	746	—	2659	1896	2659	3	8	1884	Stern & Steiner	
1	Förstergasse	16	Rembrandtstrasse	—	—	1559	512	386	—	Besteuer. im Zuge	—	—	—	—	—	Albertini F.	
2	"	14	"	—	—	1557	511	468	—	6747	1897	6747	3 <sup>1</sup> / <sub>2</sub>	18	1885	Tafler Kolman u. Ehren- feld Ig.	
3	"	1	Haasgasse	—	—	1771	512	471	—	Besteuer. im Zuge	—	—	—	—	—	Gross Marie	
4	"	—	—	—	—	1770	512	1122	—	Besteuer. im Zuge	—	—	—	—	—	Demsky Georg	
14	Forsthausgasse	—	—	318	Brigitt. Ev. Nr.	28	3836	97	—	100	—	—	eb.	1	—	Sidy Juliana	
10	Franzensbrücken- strasse	—	—	25	Jägerzeile	1410	1266	112	—	3261	—	—	1	5	1808	Scheiflinger Josef	
16	"	3	Hofenedergasse	549	Leopoldstadt	—	—	—	—	—	—	—	—	—	—	—	—
18	"	6	"	551	"	—	—	—	—	—	—	—	—	—	—	—	—
—	Freudenau	—	—	94	Jägerz. Ev. Nr.	70	—	—	—	25	—	—	eb.	1	—	Fuchs Josef	
—	"	—	—	95	" "	73	—	—	—	40	—	—	eb.	1	—	Müller Alexander	
—	"	—	—	Sine 731	" "	65	—	—	—	6830	1895	5830	eb.	1	—	Jockey-Club	
—	"	—	—	97	" "	71	—	—	—	40	—	—	eb.	1	—	Metz Georg	
—	"	—	—	Sine	" "	72	—	—	—	20	—	—	eb.	1	—	Kohlm Martin	
—	"	—	—	"	" "	74	—	—	—	12	—	—	eb.	1	—	Scherzer Heinrich	
—	"	—	—	"	" "	75	—	—	—	20	—	—	1	1	—	Panagl Johann	



## II. Bezirk: Leopoldstadt.

Orientierungs-Nr.	Gasse, Strasse oder Platz  Eingang	ist identisch mit		Conscriptions-Nr. der alten Steuergemeinde oder Grund	Leopoldstadt	Grundbuch- Einlags-Nr.	Parzellen-Nr.	Ausmass der Parzelle		Richtig gestellter Zins n.	Steuerfrei		Stockwerke	Wohnungen	Erbaut im Jahre	Eigenthümer  (Wo derselbe nicht angegeben ist, bittet man bei der identischen Gasse nachzusehen.)	
		Nr.						□ Meter	verbaut		unverbaut	bis					mit
2	Fugbachgasse	33	Kaiser Josefstr.	1001	Leopoldstadt	789	706 7	774	—	11650	1888	11650	4	29	1873	Villicus Joh. u. Adelheid	
10	"	10	Mühlfeldgasse	1303	"	—	—	—	—	—	—	—	—	—	—	—	Theodorovic Stef.
16	"	—	—	1347	"	588	702	682	—	6530	1897	6530	3	25	1884	Marmorek Simon	
17	"	28	Volkertstrasse	1143	"	589	692 3	589	—	5261	1900	5261	3	23	1875	Juhosz J. & Cie.	
22	"	18	Nordbahnstrasse	1343 1323	"	591 1139	195 695 <sup>1/4</sup>	914 158	117	540	1896	540	1	3	1884	Commune Wien	
1	Gerhardusgasse	64	Brigittenuer- lände	159'	Brigitt. Ev. Nl.	77	—	—	—	gesetzl. steuerfr.	—	—	—	—	—	"	
5	"	(51) 53 (55)	Trenstrasse	(159) Sinef	" "	306	—	—	—	337	—	—	eb.	3	—	"	
7	"	58	"	(149) 150 159 (160)	Brigittenuau	—	—	—	—	—	—	—	—	—	—	"	
9	"	—	—	184	"	594	3605 3	496	—	3626	1894	3626	3	24	1882	Müller Katharina	
11	"	—	—	575	"	595	3605 1	214	—	2465	1895	2465	3	16	1883	"	
19	"	59	Klosterneubur- gerstrasse	183	"	—	—	—	—	—	—	—	—	—	—	"	
22	"	54	"	194	"	—	—	—	—	—	—	—	—	—	—	"	
25	"	—	—	198	"	(608) 1609	3596 2	1998	—	1600	1896	1600	1	1	1884	Ruhmann Adolf	
45	"	—	—	524	Ev. Nl.	90	3353	838	—	189	1897	184	eb.	3	1884	Stuě Maria	
47	"	49	Jägerstrasse	264	" "	91	—	—	—	297	—	—	"	2	—	"	
12	Giessmanngasse	—	—	558	" "	96	3212 12	385	—	60	1895	60	"	1	1883	Ettenhofer Carl	
14	"	—	—	565	" "	98	3212 13	389	—	130	1895	130	"	1	1883	Pfann Georg	
16	"	—	—	584	" "	345	3212 16	385	—	200	1896	200	1	1	1884	Weiser Anton	
18	"	80	Wallenstein- strasse	556	"	—	—	—	—	—	—	—	—	—	—	"	
9	Glockengasse	—	—	—	"	3810	789 4 790	—	—	6292	1897	6292	4	18	1885	Förster Emil, Ritter v. u. Strobl Ferd.	
4	Greiseneckerg.	(1) 43	Rafaelgasse Wallensteinstr.	(384) 384	"	—	—	—	—	—	—	—	—	—	—	"	
8a	"	—	—	(415) (415a)	"	650	3399 34, 38	386	108	3250	1888	3250	3	14	1884	Riemer Johann	
10	"	—	—	427	"	652	3399 33	403	—	480	1888	400	eb.	1	1873	Springenfels Georg	
14	"	—	—	(349)	Brigittenuau	—	—	—	—	50	—	—	eb.	1	—	Nordwestbahn-Gesellsch.	
21	"	—	—	—	"	656	3399 31	406	—	270	1887	260	—	3	1872	Barnert Josefa.	
1	Haasgasse	3	Förstergasse	—	"	661	3399 27	378	—	1648	—	—	3	11	1870	Wiener Baugesellschaft	
5	"	5	Zwerggasse	1321	Leopoldstadt	—	—	—	—	—	—	—	—	—	—	"	
9	"	6	Krafftgasse	—	—	—	—	—	—	—	—	—	—	—	—	"	
5	Hafnergasse	3	Glockengasse	333	Leopoldstadt	667	788	252	—	3523	—	—	3	16	—	Werner Franz	
4	Haide, Auf der	1	Haidgasse	699	"	668	208 209	428	—	10292	1897	142	3	67	1864	Mayer Ludwig	
5)	"	—	—	(220a) (220b)	"	—	—	—	—	—	—	—	—	—	—	"	
7)	"	—	—	180	Zwischen- brücken Ev. Nl.	101	—	—	—	150	1896	150	eb.	1	1884	Gross Anton	
Sine	Handelsquai	—	—	179	" "	102	—	—	—	65	1896	65	1	2	1884	Ruderclub „Lia“	
3	"	—	—	179	"	1428	4145 6, 9	647	17692	5450	1893	5450	5	1	1881	Erste Wiener Walzmühle Vonwiller & Cie.	
5	"	—	—	1214	Leopoldstadt	1426	4145 1-4	759	45278	1055	1894	963	eb.	12	1875	Ferdinands-Nordbahn	
7	"	4	Erzherzog Carl- platz	150	Jägerzeile	1425	566 1-5	—	—	1385	1897	1385	1	8	1875	Commune Wien	



## II. Bezirk: Leopoldstadt.

Orientierungs-Nr.	Gasse, Strasse oder P l a t z  Eingang	ist identisch mit		Conscriptions-Nr. der alten Steuergemeinde oder Grund	Grundbuch- Einlags-Nr.	Parzellen-Nr.	Ausmass der Parzelle		Richtig gestellter Zins fl.	Steuerfrei		Stockwerke	Wohnungen	Erbaut im Jahre	Eigentümer  (Wo derselbe nicht angegeben ist, bittet man bei der identischen Gasse nachzusehen.)	
		Nr.	Erzherzog Carl- platz				□ Meter	verbaut		unver- baut	bis					mit
9	Handelsquai	5	Erzherzog Carl- platz	149	Jägerzeile	1423	5061 bis 5063 5066 bis 5072	748	2678	20016	1894	20016	3	12	1873	Donau - Dampfschiffahrts- Gesellschaft
13	"	113	Dresdenerstrasse	164	" Ev. Nr.	157	3160	998	198	220	1896	220	1	5	1878	Kabath Maria
17	"	—	—	1238	Leopoldstadt	1421	8, 11 5087	1187	—	100	1893	100	eb.	2	1881	Mautner C. F. Ritter v. Markhof
48	"	—	—	—	" Ev. Nr.	347	—	—	—	200	1897	200	"	1	1885	Neuchâtelier Asphaltfabrik
92	"	—	—	—	"	2580	4497	—	—	1000	1897	1000	1	1	1885	Weisz Herm. & Cie.
94	"	—	—	177	Zwischen- brücken	1467	4500	10331	—	3510	1895	3500	2	3	1883	Gerhardus & Flesch
128	"	—	—	142	"	1470	4852 1, 2	33719	3492	8714	1888	7711	1	1	1865	Imperial Continental Gas Association
202	"	6	Erzherzog Carl- platz	1297	Leopoldstadt	1481	—	—	—	4244	1896	4244	3	15	1884	Pensionsfond der Donau- dampfschiffahrts - Ge- sellschaft
266	"	—	—	1252	"	570	2234 3	291	960	1350	1894	728	eb.	4	1882	Nespor Theresia
300	"	—	—	177	Jägerzeile	3839	2217 2	—	—	1050	1896	1050	1	4	1884	Bergmann Otto u. Anna
344	"	—	—	—	"	3848	2159 2, 4	2951	4784	1061	1897	1061	1	5	1885	Riesz H. & Söhne
386	"	—	—	1251	Leopoldstadt	567	2163 2	8966	—	500	1894	500	eb.	1	1882	Weingärtner Robert
426	"	—	—	—	"	3800	2104 2, 21	398	132	1029	1897	1029	1	4	1885	Faas Jacob
—	"	—	—	1214d	"	—	—	—	—	48	1895	48	eb.	1	1880	Kandl Oswald
Sine	"	—	—	—	Jägerz. Ev. Nr.	104	—	—	—	100	1895	100	"	1	1883	Soffner Ferdinand
—	"	—	—	—	"	105	—	—	—	1040	1893	1040	"	1	1878	Lagerhaus Commune Wien
1	Hannovergasse	23	Wallensteinstr.	600	Brigittenau	2355	3316 6	536	—	5392	1896	5392	3	21	1884	Wertheimer Albert
3	"	—	—	599	"	693	3316 7	342	—	1944	1896	1944	3	11	1884	"
5	"	—	—	598	"	692	3316 8	331	—	1868	1896	1868	3	11	1884	"
7	"	24	Webergasse	597	"	2401	3316 9	388	—	4425	1896	4425	3	20	1884	"
27	"	—	—	445	"	689	3343 1, 2	218	90	130	—	—	eb.	2	—	Kain Eleonora
2	Harrachgasse	5	Zwerggasse	1321	Leopoldstadt	—	—	—	—	—	—	—	—	—	—	—
1	Heinzelmannng.	24	Wallenstein- strasse	—	Brigittenau	—	—	—	—	—	—	—	—	—	—	—
3	"	—	—	607	"	3630	3256 3	—	302	1862	1897	1862	3	12	1885	Pokorny Josef u. Caroline
4	"	—	—	—	"	3619	3257 6	—	—	Bestener. im Zuge	—	—	—	—	—	Wanek W.
5	"	—	—	608	"	3631	3256 4	—	414	1922	1897	1922	3	12	1885	Pokorny Josef u. Caroline
6	"	—	—	594	"	3620	3257 5	441	—	3270	1897	3270	3	19	1884	König Bernhard
2	Heistergasse	—	—	Sine	"	—	—	—	—	6	—	—	eb.	1	—	Erchberger F.
4	"	—	—	—	" Ev. Nr.	107	3211 4	255	—	370	1899	370	"	1	1876	Knitschke Josef
12	"	—	—	—	"	111	3211 12	435	—	30	1896	20	"	1	—	Süss Bernard
21	Herminengasse	—	—	915	Leopoldstadt	722	198 7	291	—	2707	—	—	3	10	1871	Karlinger Josef Erben
23	"	25	Schiffg., Grosse	203	"	723	198 8	364	—	3883	1887	3883	3	12	1872	Fluss Ignaz u. Eleonora
2	Hochstettergasse	3	Nordbahnstrasse	—	"	—	—	—	—	—	—	—	—	—	—	—
4	"	—	—	—	"	1153	651 12	—	—	Bestener. im Zuge	—	—	—	—	—	Raming A. v., jun.



## II. Bezirk: Leopoldstadt.

Orientierungs-Nr.	Gasse, Strasse oder Platz  Eingang	ist identisch mit		Conscriptions-Nr. der alten Steuergemeinde oder Grund	Grundbuch- Einlags-Nr.	Parzellen-Nr.	Ausmass der Parzelle		Richtig gestellter Zins fl.	Steuerfrei		Stoekwerke	Wohnungen	Erbaut im Jahre	Eigentümer  (Wo derselbe nicht angegeben ist, bittet man bei der identischen Gasse nachzusehen.)	
		Nr.	Nr.				□ Meter			bis	mit fl.					
							verbaut	unverbaut								
6	Hochstettergasse	—	—	1305	Leopoldstadt	1155	651	385	—	400	1895	400	eb.	2	1883	Jellinek Moriz
28	Hofergasse	16	Burghardgasse	394	Brigittenau	—	—	—	—	—	—	—	—	—	—	—
46	"	—	—	212	" Ev. Nr.	118	—	—	—	40	—	—	eb.	1	—	Baugesellschaft, allgem. österr.
Sine	"	—	—	Sine	" "	119	—	—	—	25	—	—	"	1	—	Pschik Georg
2	Holzhausergasse	12	Mühlfeldgasse	1147	Leopoldstadt	—	—	—	—	—	—	—	—	—	—	—
6	Jägerstrasse	—	—	—	"	3859	3229	237	—	2772	1897	2772	3	16	1885	Badl Jacob
8	"	—	—	—	"	3861	3235	572	—	2986	1897	2986	3	12	1885	"
10	"	—	—	—	"	3863	3232	356	—	3810	1897	3810	3	18	1885	"
12	"	—	—	586	Brigittenau	3796	3232	428	—	4374	1896	4374	3	22	1884	"
14	"	—	—	587	"	3815	3230	432	—	5115	1896	5115	3	24	1884	"
16	"	—	—	588	"	3816	3230	539	—	3625	1896	3625	3	16	1884	"
35	"	—	—	345/402/	"	737/	3379/3380	251	946	5627	1887	4610	3	44	1870	Pawliczek Franz Concurs- masse
37	"	—	—	368/343/	" Ev. Nr.	123	—	—	—	100/240	—	—	eb.	2	—	Karminschek Amalie Jägerndorfer Josef Erben
54	"	—	—	249	" "	134	3541	—	507	224	1897	50	"	3	—	Doleschal Johann
56	"	—	—	303	" "	136	3542	—	216	337	—	—	"	4	—	Eisinger Barbara
—	"	—	—	313	" "	168	—	—	—	30	—	—	"	1	—	Preiss Johann
58	"	46	Pappenheimg.	248	" "	230	3535	—	809	223	—	—	"	1	—	Friedl Johann
58b	"	39	"	Sine	" "	229	—	—	—	—	—	—	—	—	—	—
60	"	44	Leipzigerstrasse	17	" "	142	3534	719	—	247	—	—	eb.	2	—	Hanemann Friedrich
—	"	—	—	467	" "	166	3833	—	108	40	—	—	eb.	1	—	Weber Leopold
9	Kaiser Josefstr.	11a	Vereinsgasse	845	Leopoldstadt	771	681	471	—	6085	—	—	3	22	1866	Tafler Kolman u. Ehren- feld Ig.
18	"	13	Pillersdorfgasse	960	"	1270	724	511	—	5947	1887	5947	4	21	1872	Hartig Josef, Dr.
24	"	—	—	856	"	781	719	501	—	880	1895	80	1	1	—	Schawel Jaques
26/28	"	25	Stadtgutg., Grosse	378	"	—	—	—	—	—	—	—	—	—	—	—
30	"	56	Circusgasse	977	"	786	826	872	—	11931	1888	11931	3 1/2	26	1873	Pollak Bernhard, jun.
31	"	1	Fugbachgasse	935	"	787	694	574	—	6356	1887	6356	3	13	1872	Nadermann Friedrich und Josefine
34	"	8	Stadtgutgasse, Kleine	395	"	—	—	—	—	—	—	—	—	—	—	—
36	"	—	—	617	"	791	840/841	849	170	4175	—	—	2	4	—	Hauswirth Johann
38	"	—	—	775	"	793	846/847	633	640	3000	—	—	2	4	—	Figdor Gustav
40	"	—	—	626	"	794	850	676	—	2240	1893	600	1	6	—	Thonet Gebrüder
41	"	1	Praterstern Stadtgutgasse, Kleine	961	"	—	—	—	—	—	—	—	—	—	—	—
42	"	67	Praterstrasse	396/397/	"	—	—	—	—	—	—	—	—	—	—	—
Sine	Kaisermühlen	—	—	—	—	3799	2471	827	1413	1600	1897	1600	1	2	1885	Brüll Georg u. Marie
49	Kaisermühlen- damm (Am)	—	—	126	Jägerz. Ev. Nr.	181	2343	—	—	275	1888	275	eb.	2	1873	Dittrich Anton
67	"	—	—	143	"	807	—	—	—	388	1900	388	"	4	1875	Bauer Anton
85	"	—	—	135	"	814	2355	1891	—	2917	1899	2917	1	25	1873	Madele Franz



II. Bezirk: Leopoldstadt.

Orientierungs-Nr.	Gasse, Strasse oder Platz	ist identisch mit	Conscriptions-Nr. der alten Steuergemeinde oder Grund	Grundbuch-Einlags-Nr.	Parzellen-Nr.	Ausmass der Parzelle		Richtig gestellter Zins	Steuerfrei		Stockwerke	Wohnungen	Erbaut im Jahre	Eigenthümer <small>(Wo derselbe nicht angegeben ist, bittet man bei der identischen Gasse nachzusehen.)</small>	
						□ Meter			bis	mit					
						verbaut	unverbaut								
89)	Kaisermühlendamm (Am)	1	Berecholdgasse	170	Jägerzeile	816	2356 2357 2360	1376 688	830	1894	830	1 3	1874	Chini's M. Söhne	
91)		2	"	133	"	817	2361 2362	2536 1426	1100	1889	1100	1 1	1874	Dampfwäscherei- u. Appretur-Actiengesellschaft	
103	"	2	Harrachgasse	175	"	—	—	—	—	—	—	—	—	—	
116	"	1	Schiffmühleng.	174	Zwischenbrücken	—	—	—	—	—	—	—	—	—	
2	Kaiserplatz	Sine	Zwischenbrücken	174	"	2754	4413	842	—	gesetzl. steuerfr.	—	—	—	K. k. Mauthhaus u. Finanzwache	
16	"	—	"	172	"	2967	4435	899	—	1000	1894	1000	eb. 3	1874	Sinai Carl
17	"	—	"	175	"	1034	2367	557 3399	600	1898	600	" 1	1878	Thier Franz	
7	Klanggasse	65	Taborstrasse	1191	Leopoldstadt	832	616	493	—	6824	1901	6824	3 25	1876	Sebera Aloisia
2	Klosterneuburgerstrasse	1	Jägerstrasse	56	Brigittenau	—	—	—	—	demolirt	—	—	—	—	
11)	"	—	"	Sine	"	837	3265	517	—	3639	1896	3639	3 19	1884	Braun Louis
13)	"	6	Wolfsaugasse	578	"	838	3265	465	—	5564	1896	5564	3 24	1883	Prager Gustav
14	"	—	"	585	"	868	3261	327	—	2669	1896	2669	3 16	1884	Ritz Louise u. Clementine
15	"	7	"	581	"	839	3265	486	—	5067	1896	5067	3 25	1884	Schürr Thekla
16	"	—	"	—	"	869	3261	329	—	2616	1896	2616	3 16	1884	Endl Adolf
18	"	2	Staudingergasse	—	"	870	3261	740	—	7225	1897	7225	3 32	1885	Spanraft Franz
19	"	15	Wallensteinstr.	557	"	—	—	—	—	—	—	—	—	—	
79	"	—	"	—	"	9845	3612	184 2997	360	1897	360	eb. 3	1885	Dehm F. & Olbricht F.	
94	"	3	Wenzelgasse	208	"	—	—	—	—	—	—	—	—	—	
95	"	—	"	174	"	865	3649	8312	—	1135	1896	1050	1 5	1884	Faber Moriz
105	"	—	"	173	"	866	2330 2331	1043 3012	70	1894	10	eb. 1	—	Zeilinger Simon	
2	Kluckygasse	21	Wallensteinstr.	605	"	3610	3516	435	—	5395	1896	5395	3 21	1884	Wertheimer Albert
3	"	—	"	590	"	3615	3315	356	—	3236	1897	3236	3 16	1884	Ebstein Jakob
4	"	—	"	604	"	3611	3316	317	—	2323	1896	2323	3 15	1884	Wertheimer Albert
5	"	—	"	595	"	3616	3315	360	—	2979	1897	2979	3 17	1884	Reinold Franz
6	"	—	"	603	"	3612	3316	320	—	2318	1896	2318	3 15	1884	Wertheimer Albert
8	"	20	Webergasse	602	"	2399	3316	378	—	3989	1896	3989	3 19	1884	"
1	Komödiengasse	20	Mohreng., Grosse	465	Leopoldstadt	1086	1053	1439	—	14314	—	—	3 42	1860	Schreder Maria
2	"	18	"	792	"	—	—	—	—	—	—	—	—	—	
2	Körnergasse	—	"	461	"	886	1175	1083	—	8859	—	—	3 36	—	Schuster Lorenz Erben
2	Krafftgasse	24	Rembrandtstr.	545	"	—	—	—	—	600	—	—	eb. 1	—	u. Löwenthal Arth. Baron
4	"	—	"	546	"	—	—	—	—	—	—	—	—	—	
6	"	9	Haasgasse	—	"	3814	512	—	—	Bestener. im Zuge	—	—	—	—	Helmer Herm.
6	"	—	"	—	"	949	512	—	—	5016	1897	5016	3 17	1885	"
1	Kronprinz Rudolfstrasse	13	Nordbahnstrasse	114	Jägerzeile	3811*	—	—	—	245	1887	140	eb. 5	—	K. k. priv. Kaiser Ferdinands-Nordbahn
12	"	—	"	Sine	"	193	—	—	—	180	—	—	1	—	Dechant u. Weinlinger
13	"	—	"	"	"	197	—	—	—	100	1898	100	" 1	1883	Grossbics & Techa
14	"	—	"	"	"	198	—	—	—	582	1898	582	" 3	1883	Pesau Rosine



## II. Bezirk: Leopoldstadt.

Orientierungs-Nr.	Gasse, Strasse oder P l a t z  Eingang	ist identisch mit  Nr.	Conscriptions-Nr. der alten Steuergemeinde oder Grund	Grundbuch- Einlags-Nr.	Parzellen-Nr.	Ausmass der Parzelle		Richtig gestellter Zins fl.	Steuerfrei		Stockwerke	Wohnungen	Erbaut im Jahre	Eigentümer  (Wo derselbe nicht angegeben ist, bittet man bei der identischen Gasse nachzusehen.)	
						Meter			bis	mit					
						verbaut	unver- baut								
9	Kronprinz Ru- dolfstrasse	—	1222 Leopoldst. Ev. Nr.	199	—	—	70	1898	50	ed.	2	1878	Jirku Heinrich		
36	"	—	Sine Jägerz. "	201	—	—	140	1894	130	"	2	1881	Rauch Josefa		
Sine	"	—	" " "	202	—	—	40	—	—	"	1	—	Mautner Ritter v.		
38	"	—	93 " "	203	—	—	2210	—	—	"	4	1868	Tramway-Gesellschaft Wiener		
Sine	"	—	Sine " "	204	—	—	60	1894	60	"	1	1882	Tiesel Anton		
50	"	—	" " "	205	—	—	494	—	—	1	9	—	Schumacher Alois		
52	"	—	1322 Leopoldstadt	1863	1646	590	5319	1897	5319	3	22	1884	"		
54	"	17 Erzherzog Carl- platz	1306 " "	2926	1645	712	gesetzl. steuerfrei	—	—	—	—	—	—	K. k. Finanzgebäude	
Sine	"	—	" Ev. Nr.	208	—	—	30	—	—	ed.	1	—	Sikora Anton		
"	"	—	" " "	381le	—	—	245	1887	140	"	3	—	Speiseanstalt der k. k. priv. Ferdinands-Nordbahn		
"	"	—	" Ev. Nr.	194	—	—	50	—	—	"	4	—	Gasthaus Jahudka		
"	"	—	" " "	195	—	—	—	—	—	"	—	—	Riemerei "		
"	"	—	" " "	196	—	—	50	—	—	"	1	—	Gasthaus Böhm, Wilhelm		
16	Krumbaumgasse	20	Stefaniestrasse	25	—	—	—	—	—	—	—	—	—		
18	"	7	Sperlgasse, Grosse	236	—	—	—	—	—	—	—	—	—		
21	Kunzgasse	25	Rauscherstrasse	518	Brigittenau	—	—	—	—	—	—	—	—		
4)	"	47	Nordwestbahn- strasse	515	"	—	—	—	—	—	—	—	—		
6	"	14	Rauscherstrasse	—	—	—	—	—	—	—	—	—	—		
2	Lampigasse	1	Angartenstrasse, Obere	162	Leopoldstadt	—	—	—	—	—	—	—	—		
9	"	—	1274 " "	908	625 14, 22	263	25	2944	1895	2944	3	13	1883	Ziller Irma, Hirsch	
15a	Leopoldgasse	—	1296 " "	951	337	471	—	1806	1896	1368	1	6	1884	Schneider Josef	
43	"	—	227 " "	1909	235	554	—	4371	1897	2752	3	26	1885	Schuh Therese	
6	Lessinggasse	70	Taborstrasse	953	2101	677	680	10727	1887	10727	3	17	1872	Pensionsfond der Oesterr. Nordwestbahn	
7	"	72	" "	1232	957	676	583	6638	1895	6638	3	23	1880	Gstöttner Johann	
20	"	2	Volkertplatz	1258	—	—	—	—	—	—	—	—	—		
27	"	23	Springergasse	1105	—	—	—	—	—	—	—	—	—		
Sine	"	—	1247 " "	966	610	—	—	demolirt	—	—	—	—	—	Kindergarten-Stiftung	
122	Leystrasse	—	191 Zwischen- brücken	3340	4925	417	—	1294	1896	1294	1	9	1884	Döller Johann	
132	"	—	—	3345	4935	—	—	1616	1897	1616	1	9	1885	Hartl Ludwig	
2	Lichtenauergasse	4	Czerninplatz	1153	Leopoldstadt	—	—	—	—	—	—	—	—		
1	Lilienbrunnigasse	97	Donaustrasse, Obere	694	"	977	1107	1357	—	8114	—	3	20	—	Drasche Marie u. Mitb.
3	Linnégasse	—	172 Jägerzeile	996	2345	367	—	1706	1896	1706	2	14	1884	Ruthner Georgina	
7	"	66	Schiffmühlenstr.	178	"	998	2345	367	Bestener. im Zuge	—	—	—	—	—	Poiger Katharina
9	"	61	" "	117	"	—	—	—	—	—	—	—	—	—	
16	Malzgasse	—	813 Leopoldstadt	1025	334	956	—	gesetzl. steuerfrei	—	—	—	—	—	Talmud Thora Vereinsschule	
18	"	—	202 " "	1026	334	672	612	5090	—	—	2	24	1846	Übell Henriette	
2	Marchfeldstrasse	—	190 Zwischen- brücken	3474	4489	2836	1344	1130	1896	1130	1	3	1884	Kroi August	
1	Mathildenplatz	2	Angartenstrasse, Obere	390	Brigittenau	60	—	4412	1886	4412	3	23	1871	Centralboden-Creditbank, Oesterr.	
2	"	1	Donaustrasse, Obere	391	"	—	—	—	—	—	—	—	—	—	
6	"	1	Treustrasse	431	" Ev. Nr.	210	—	330	—	—	—	—	—	Union-Baumaterialien-Ge- sellschaft	
13	"	2	Jägerstrasse	55	"	1044	3240	407	Bestener. im Zuge	—	—	—	—	Badl Jakob	
15	Mohrengasse, Grosse	6	Schmelzgasse	458	Leopoldstadt	1734	1056	709	—	4599	—	1	17	—	Gelbmann M. Erben



II. Bezirk: Leopoldstadt.

Orientierungs-Nr.	Gasse, Strasse oder P l a t z  Eingang	ist identisch mit  Nr.	Conscriptions-Nr. der alten Steuergemeinde oder Grund	Grundbes.- Einlags-Nr.	Parzellen-Nr.	Ausmass der Parzelle		Richtig- gestellter Zins n.	Steuerfrei		Stockwerke	Wohnungen	Erbaut im Jahre	Eigentümer  (Wo derselbe nicht angegeben ist, bittet man bei der identischen Gasse nachzusehen.)	
						□ Meter			bis	mit					
						verbaut	unverbaut								
19	Mohreng., Grosse	—	749 Leopoldstadt	1085	964	978	—	6079	1893	3065	3	10	—	Rieckh Carl & Wilhelm	
20	"	1 Komödiengasse	{ 465 } { 792 }	"	—	—	—	—	—	—	—	—	—	—	
31	"	16 Rothe Sterngasse	446	"	—	—	—	—	—	—	—	—	—	—	
39	"	12 Blumauergasse	1168	"	—	—	—	—	—	—	—	—	—	—	
44	"	14 "	1196	"	—	—	—	—	—	—	—	—	—	—	
11	Mühlfeldgasse	—	1348	"	1109	702	682	—	8085	1897	8085	3	24	1885	Becker Anton Erben
4	Nepomukgasse	45 Praterstrasse	674	"	—	—	—	—	—	—	—	—	—	—	
1	Nestroygasse	{ 5 } { 7 } Schreigasse	{ 104 } { 105 }	"	—	—	—	—	—	—	—	—	—	—	
3	Nordbahnstrasse	2 Hochstettergasse	—	"	1152	—	—	—	—	—	—	—	—	—	
5	"	31 Rueppgasse	{ 1337 } { Sine }	Zwischen- brücken	1631	651 10, 13	879	—	5246	1895	5246	3	21	1885	Reitbauer Franz u. Lob Eduard
7	"	—	—	"	1147	{ 651 } { 1-9, } { 14, } { 19-22 } { 652 } { 1, 3, 4 }	21076	1192	400	—	—	1	3	—	Rothmüller S. Erben
13	"	1 Kronprinz Ru- dolfstrasse	{ 644 } { 93 } { 151 } { Sine }	Leopoldstadt Zwischen- brücken	3811	—	—	—	71181	1901	13000	—	—	—	K. k. priv. Kaiser Ferdinands- Nordbahn
16	"	—	379	Leopoldstadt	—	{ 698 } { 705 }	870 1032	—	{ 650 } vide	—	—	eb.	1	—	Haber Louis Freiherr v. Linsberg
18	"	—	1323	"	1139	{ 695 } { 1-4, } { 7-9 }	737	1075	591 neu	—	—	—	—	—	Juhosz Julius & Co.
2 4	Nordwestbahn- strasse	—	411	Brigittenau	3812	627	32686	827	33206	1886	32372	2	—	1873	K. k. priv. Oesterr. Nord- westbahn - Gesellschaft (Nordwestbahnhof)
37	"	35 Rauscherstrasse	{ 574 } { Sine }	" Ev. Nr.	268	3208	622	—	448	1895	448	eb.	4	1883	Ulrich Amalie
39	"	—	533	"	1175	3208	378	93	1186	1898	1186	1	8	1878	Fröhlich Elise
41	"	—	Sine	" Ev. Nr.	212	3208	554	—	75	1893	65	eb.	1	1881	Bohrn Paul
47	"	6 Kunzgasse	515	" "	215	{ 3209 } { 4 } { 3210 }	414	569	816	1901	816	"	2	1876	Hofbauer Moriz
51	"	12 Straussgasse	573	"	—	1	—	—	—	—	—	—	—	—	—
59	"	—	Sine	" Ev. Nr.	218	3212	270	133	396	1899	396	eb.	4	1874	Prestin Barbara
61	"	—	562	" "	219	3212	392	—	340	1894	340	"	1	1882	Achtsnith Anton
63	"	—	474	" "	220	3212	209	176	110	1894	110	"	1	1882	Hufnagel Lorenz
73	"	—	554	" "	224	3213	86	475	535	1894	515	"	2	1882	Heintobler Franz
79	"	—	479	" "	226	{ 4, 20 } { 3213 }	511	—	410	1888	410	1	1	1874	Haslinger Josef
26	Novaragasse	—	385	Leopoldstadt	1196	925	545	—	7658	1897	7658	3	18	1885	Marek Josefine
20	Othmargasse	40 Klosterneubur- gerstrasse	440	Brigittenau	850	{ 3326 } { 3327 }	529	201	80	—	—	eb.	1	—	Gründl Franziska
24	"	—	Sine	" Ev. Nr.	227	—	—	—	357	1899	195	1	4	1874	Rauch Kunigunde
26	"	38 "	350	"	—	—	—	—	—	—	—	—	—	—	—
Sine	"	—	314	"	1233	3336	—	2917	36	—	—	eb.	1	—	Schödlbauer Johanna
39	Pappenheimgasse	58b Jägerstrasse	Sine	" Ev. Nr.	346	—	—	—	714	1897	714	1	3	1885	Rippel Joh. u. Marie
43	"	21 Rafaelgasse	582	"	229	—	—	—	8	—	—	eb.	1	—	Laske Oscar
48	"	—	437	" Ev. Nr.	231	3539	852	—	330	1894	130	eb.	2	1870	Fletzberger Johann
50	"	17 "	389	"	259	—	—	—	60	—	—	eb.	1	1874	Kreppe Michael
31	Pazmanitengasse	16 Tabor (Am)	1350	Leopoldstadt	—	—	—	—	—	—	—	—	—	—	—
28	Pfarrg., Kleine	74 Augartenstr., Ob.	610	"	—	—	—	—	—	—	—	—	—	—	—



## II. Bezirk: Leopoldstadt.

Orientierungs-Nr.	Gasse, Strasse oder P l a t z  Eingang	ist identisch mit N <sup>r</sup> .	Conscriptions-Nr. der alten Steuergemeinde oder Grund	Grundbuch- Einlags-Nr.	Parzellen-Nr.		Ausmass der Parzelle □ Meter		Richtig gestellter Zins n.	Steuerfrei		Stockwerke	Wohnungen	Erbaut im Jahre	Eigenthümer  (Wo derselbe nicht angegeben ist, bittet man bei der identischen Gasse nachzusehen.)	
					verbaut	unver- baut	bis	mit								
										3-6	1					
35	Pfarrg., Kleine	70	Augartenstrasse, Obere	169	Leopoldstadt	57	316	752	—	Besteuer. im Zuge	—	—	—	—	Tafler & Ehrenfeld	
11	Pillersdorfsgasse	—	—	—	"	1269	$\frac{724}{3}$	—	367	Baustelle	—	—	—	—	Dengler Anton	
—	Prager Reichs- strasse	—	—	59	Zwischen- brücken	381 <sup>b</sup>	—	—	—	8349	1889	306	—	—	K. k. priv. Ferdinands- Nordbahn	
—	"	—	—	119	" Ev. Nr.	234	—	—	—	160	—	—	eb.	2	Priess Ferd. u. Elisabeth	
—	"	—	—	119a	" "	235	—	—	—	60	—	—	"	1	"	
—	"	—	—	122	"	1329	$\frac{3113}{2}$ 3114	1332	250	4590	—	—	2	28	Bachmayr Leopold Erben	
—	"	—	—	139	"											
—	"	—	—	61 $\frac{1}{2}$	"	1333	3110	248	—	241	—	—	eb.	2	Stroh Anton	
—	"	—	—	189	" Ev. Nr.	237	—	—	—	60	—	—	"	1	Beywasser Leopold Erben	
—	Prater, Haupt- allee	—	—	129	Jägerzeile	—	—	—	—	200	1888	200	$\frac{1}{2}$	—	1873	Aquarium, Wiener
12	Praterstrasse	3	Ferdinandsstr.	641	Leopoldstadt	1358	1104	482	—	9569	—	—	—	—	Elias A. M.	
14	"	5	"	524 577	"	—	—	—	—	—	—	—	—	—	—	
20	"	9	"	528	"	24	1137	666	—	18400	—	—	3	21	Förster Carl u. Hermann	
45	"	1	Asperngasse	674	"	1387	1029	1083	—	13491	—	—	3	16	1841	Rechnitzer Salomon
64	"	4	Nepomukgasse	674	"	1387	1029	1083	—	13491	—	—	3	16	1841	Rechnitzer Salomon
64	"	—	—	45	Jägerzeile	1405	$\frac{1245}{1246}$	1259	—	10642	1896	6064	3	30	—	Vater Vincenz
68	"	2 4	Mayergasse	42 43	"	—	—	—	—	—	—	—	—	—	—	
4	Rafaalgasse	—	—	531	Brigittenau	1514	$\frac{3399}{37}$	367	—	200	1897	200	eb.	1	1877	Kozel Anton
8	"	6	Greiseneckerg.	424	"	648	$\frac{3399}{25}$	281	—	4540	1888	4540	3	35	1873	Sparcassa Mährisch-Neu- stadt
19	"	52	Pappenheimg.	436	" Ev. Nr.	260	3510	—	—	55	—	—	eb.	1	—	Zogelmann Josefa
21	"	43	"	582	"	261	—	—	—	550	1896	550	"	2	1884	Strakosch & Dalmata
25	"	—	—	545	Brigitt "	262	—	—	—	750	1893	750	"	2	1880	Teutloff C. u. Dittrich Ph.
29	"	46	Leipzigerstrasse	525	"	263	$\frac{3595}{2}$	—	—	359	1897	244	"	4	1877	Grössl Josef
14	Rauscherstr.	2 1	Lampigasse Augartenstrasse, Obere	162	"	—	—	—	—	—	—	—	—	—	—	
19	"	—	—	426	" Ev. Nr.	264	—	—	—	60	1888	60	eb.	1	1873	Striebl Marie
25	"	2 4	Kunzgasse	518	"	265	$\frac{3209}{2}$	446	—	60	—	—	"	2	—	Amon Pauline
27	"	—	—	500	"	266	$\frac{3208}{9}$	565	—	500	1895	500	1	2	1874	Hammer Carl
29	"	—	—	Sine	"	267	—	—	—	40	—	—	eb.	1	—	Niernsee Ignaz
31	"	—	—	—	"	—	—	—	—	180	1897	180	"	1	1885	Grabner F. u. A.
33	"	—	—	—	"	1539	$\frac{3208}{3}$	455	—	3897	1896	3897	3	20	1884	Zacharias Christof
6	Rembrandtstr.	—	—	1315	Leopoldstadt	1549	$\frac{510}{3}$	428	—	5580	1896	5580	4	11	1884	Gotthardt Carl u. Mathilde
8	"	—	—	1316	"	1551	$\frac{510}{4}$	439	—	5612	1896	5612	4	11	1884	"
10	"	—	—	1298	"	1553	$\frac{510}{5}$ 511	446	468	5600	1896	5600	4	11	1884	Tränkel H. u. S.
12	"	—	—	1338	"	1555	$\frac{512}{2}$	476	—	5462	1896	5462	3	11	1884	Jungmann Rosa
14	"	2	Förstergasse	—	—	—	—	—	—	—	—	—	—	—	—	
16	"	1	"	—	—	—	—	—	—	—	—	—	—	—	—	
22	"	7	Haasgasse	—	—	1565	$\frac{512}{9}$	158	—	Besteuer. im Zuge	—	—	—	—	—	Helmer Herm.
24	"	2	Krafftgasse	—	—	1581	$\frac{512}{10}$	579	—	5271	1897	5271	3	16	1885	"
29	"	—	—	1329	Leopoldstadt	1571	$\frac{518}{2}$	379	—	4646	1896	4646	3	14	1884	Adler Mark. Salomon u. Mitb.







## II. Bezirk: Leopoldstadt.

Orientierungs-Nr.	Gasse, Strasse oder P l a t z  Eingang	ist identisch mit  Nr.	Conscriptions-Nr. der alten Steuergemeinde oder Grund	Grundbuch- Einlags-Nr.	Parzellen-Nr.	Ausmass der Parzelle		Richtig gestellter Zins	Steuerfrei		Stockwerke	Wohnungen	Erbaut im Jahre	Eigentümer  (Wo derselbe nicht angegeben ist, bittet man bei der identischen Gasse nachzusehen.)	
						□ Meter			bis	mit					
						verbaut	unver- baut								
						3-6 □ m = 1 □ p	fl.		fl.	fl.					
16	Scholzgasse	—	1320 Leopoldstadt	1748	555 7	319	—	3651	1896	3651	3	13	1884	Dub Albert	
18	"	10 Augartenstrasse, Obere	—	—	34	556	—	—	—	—	—	—	—	Radda u. Tichy	
1	Schüttauplatz	63 Schüttaustrasse	138 Jägerzeile	—	—	—	—	—	—	—	—	—	—		
96	Schüttaustrasse	95 Schiffmühlenstr.	173 "	—	—	—	—	—	—	—	—	—	—		
15 17	Schüttelstrasse	—	{ 121 131	1811 1812	{ 1304 1302 1303 1-5 1304	3593	3204	4752	—	—	1	19	—	Hasenauer Carl, Freih. v.	
19a Sine	"	—	{ 160 Sine	1816 Sine	{ 1294 1295 1, 2 1780	60	4021	{ 300 60	1897 1895	300 60	eb.	1 2	1878 1883	Hirschl Moriz Erben Finck Thomas	
41	"	—	1171 Leopoldstadt	1822	{ 1781 2	479	—	3411	1895	3411	4	18	1883	Löw Johann u. Marie	
49	"	—	1328 "	1826	{ 1781 2	428	—	3946	1897	3946	3	20	1885	Obadalek Vinc.	
51	"	—	Sine "	1827	{ 1781 3, 14	410	121	4962	1897	4962	3	18	1885	"	
53	"	—	" "	1828	{ 1781 4, 15	374	145	4563	1897	4563	3	22	1885	"	
55	"	—	" "	1829	{ 1781 5	514	—	4344	1897	4344	3	25	1885	"	
57	"	1 Thugutgasse	—	1830	{ 1781 6	478	—	6248	1897	6248	3	30	1885	"	
3	Schwedengasse	—	386 Brigittenau	1864	{ 4239 7	230	—	100	—	—	eb.	1	—	Pölzl Marie	
4	"	—	450 " Ev. Nr.	285	{ — 8	—	—	20	—	—	"	1	—	Berger Josef	
5	"	—	275 "	1865	{ 3824 3825 1 4239 6	122	3577	20	—	—	"	1	—	Troll Josef	
6	"	—	277 "	1867	{ 3793 3794 3825	—	8408	100	—	—	1	1	—	Scherzer Jakob	
7	"	—	454 "	1866	{ 3826 2	—	7212	40	—	—	eb.	1	—	Zellinger Leopold	
8	"	—	451 "	1868	{ 3791 3792	125	—	40	—	—	"	1	—	Flehsig Franz	
9	"	—	470 Brigitt. Ev. Nr.	287	{ — 9	—	—	50	—	—	eb.	1	—	Skarda Franz	
10	"	—	452 " "	288	{ — 10	—	—	15	—	—	"	1	—	Fahnl Johann	
11	"	—	469 " "	289	{ — 11	—	—	30	—	—	"	1	—	Oberndorfer Franz	
12	"	—	453 "	1869	{ 3787 3788	—	8272	32	—	—	"	1	—	Zoder Katharina	
13	"	119 Jägerstrasse	363 "	—	{ — 12	—	—	—	—	—	—	—	—		
14	"	—	468 " "	290	{ — 13	—	—	100	1897	95	eb.	1	1877	Mayer Leopold	
16	"	117 "	357 " "	—	{ — 14	—	—	—	—	—	—	—	—		
Sine	Sinagasse	—	132 Jägerzeile	1886	{ 2283 4 2284	406	421	1438	1899	1438	1	5	1874	Hainzl Marie	
11	Sperlg., Grosse	9 Krummbaumgasse	234 Leopoldstadt	—	{ — 15	—	—	—	—	—	—	—	—		
39	"	14 Pfarrg., Kleine	{ 209 209a 209b	"	1309	351 1-3	1118	—	11662	1900	11662	3	42	1875	Steger Jeanette
27	Springergasse	—	1161 "	1956	{ — 16	547	—	—	—	—	—	—	—	Hecht Rudolf	
2	Stadtgutgasse, Kleine	43 Novaragasse	392 "	1210	835	672	—	4825	1897	3422	3	20	1840	Kehl Anton u. Anna	
1	Staudingergasse	18 Wallensteinstr.	606 Brigittenau	—	{ — 17	—	—	—	—	—	—	—	—		
2	"	18 Klosterneubur- gerstrasse	—	—	{ — 18	—	—	—	—	—	—	—	—		
4	Straussgasse	—	609 Brigittenau	3856	{ 3210 9	331	—	2745	1896	2745	3	14	1884	Striebl Marie	







## II. Bezirk: Leopoldstadt.

Orientierungs-Nr.	Gasse, Strasse oder Platz  Eingang	ist identisch mit Nr.	Conscriptions-Nr. der alten Steuergemeinde oder Grund	Grundbuch- Einlags-Nr.	Parzellen-Nr.	Ausmass der Parzelle		Richtig- gestellter Zins n.	Steuerfrei		Stockwerke	Wohnungen	Erbaut im Jahre	Eigentümer  (Wo derselbe nicht angegeben ist, bittet man bei der identischen Gasse nachzusehen.)		
						□ Meter			bis	mit						
						verbaut	unver- baut									
63	Treustrasse	74	Wallensteinstr.	162	Brigitt. Ev. Nr.	17	—	—	227	—	—	eb.	2	—	Central-Boden-Creditbank	
69	"	80	Brigittenaue- lände	Sine	"	—	—	—	—	—	—	—	—	—	—	
84	"	—	—	—	—	3853	3612 3 3615	400	669	Bestener. im Zuge	—	—	1	3	1885	Kuffner Ig. u. Jak.
20	Valeriestrasse	—	—	—	—	2233	3308 5	380	—	3938	1897	3938	3	13	1885	Dub Albert
28	"	5	Thugutgasse	—	—	—	—	—	—	—	—	—	—	—	—	—
35	Vereinsgasse	—	1286	Leopoldstadt	—	2294	668 3 668	276	—	2529	1896	2529	3	10	1884	Prokesch Anton
37	"	10	Tabor (Am)	1287	"	2296	668 5 677	514	—	4686	1896	4686	3 1/2	13	1884	"
1	Volkertstrasse	68	Taborstrasse	954	"	2099	677 7 683	682	—	9728	1887	9728	3	16	1872	Pensionsfond der Nord- westbahn
18	"	21	Pazmanitengasse	1292	"	1259	683 1 686	431	—	5243	1896	5243	3	18	1884	Rajner Julius, Dr.
15	Volkertplatz	20	"	1345	"	2311	686 1	529	—	6327	1896	6327	3	21	1884	Sonnenschein M.
1	Waasnergasse	13	Mathildenplatz	55	Brigittenau	—	—	—	—	—	—	—	—	—	—	—
3	"	4	Jägerstrasse	—	—	3858	3239 19	359	—	4247	1897	4247	3	18	1885	Badl Jakob
5	"	—	—	—	—	3860	3239 18	590	—	2250	1897	2250	3	8	1885	"
7	"	—	—	—	—	3862	3239 17	453	—	3048	1497	3048	3	16	1885	"
9	"	—	—	—	—	3864	—	251	—	Bestener. im Zuge	—	—	3	16	1885	"
17	Wallensteinstr.	20	Klosterneubur- gerstrasse	572	Brigittenau	—	—	—	—	—	—	—	—	—	—	—
18	"	1	Staudingergasse	606	"	2357	3258 3	470	—	7215	1897	7215	3	24	1884	Udvardy Joh.
19	"	—	—	571	"	2370	3315 7	507	—	4873	1895	4873	3	20	1883	Teichmann Carl u. Mitb.
20	"	—	—	—	"	2358	3258 2	—	—	2161	1896	2161	3	11	1884	Platzer & Völker
21	"	2	Kluckygasse	605	"	—	—	—	—	—	—	—	—	—	—	—
22	"	2	Heinzelmanng.	—	"	2359	3258 1	469	—	Bestener. im Zuge	—	—	—	—	—	Wanek W.
23	"	1	Hannovergasse	600	"	—	—	—	—	—	—	—	—	—	—	—
24	"	1	Heinzelmanng.	—	"	2360	3256 2	—	—	Bestener. im Zuge	—	—	—	—	—	Pokorny J. u. Carol.
25	"	—	—	—	"	3807	3318 10	258	—	Bestener. im Zuge	—	—	—	—	—	Heniker A.
26	"	—	—	—	"	2361	3256 1	308	—	2797	1897	2797	3	14	1885	Heuschuk Anna
27	"	—	—	—	"	3847	—	717	—	Bestener. im Zuge	—	—	—	—	—	Mayer Peter u. Johanna
28	"	—	—	—	"	2362	3255 6	309	—	Bestener. im Zuge	—	—	—	—	—	Riess Theresia
30	"	—	—	—	"	2363	3255 4	452	—	Bestener. im Zuge	—	—	—	—	—	Waas Franz
32	"	—	—	—	"	2364	3255 7	—	—	Bestener. im Zuge	—	—	—	—	—	Kohl Viktor
34	"	1	Wallensteinplatz	593	Brigittenau	2365	3255 2	471	—	5708	1897	5708	3	14	1885	Rosenthal Ernst, Dr.
42	"	—	—	50b	" Ev. Nr.	313	—	—	—	400	—	—	eb.	3	—	Figdor & Lieben
47	"	—	—	—	"	2340	3399 5	308	—	2723	1897	2188	3	15	1885	Reich Isaak
50	"	16	Streffleurgasse	569	"	2342	3225 1	421	—	4620	1895	4620	3	28	1883	Karpff Lorenz u. Agnes
52	"	—	—	568	"	2344	3225 2	216	—	2184	1895	2184	3	15	1883	Karpff Johann
76	"	18	Heistergasse	530	"	—	—	—	—	—	—	—	—	—	—	—
80	"	18	Giessmannstr.	556	" Ev. Nr.	99	3212 17	324	—	200	1894	200	eb.	1	1882	Strasser Franz u. Clara



## II. Bezirk: Leopoldstadt.

Orientierungs-Nr.	Gasse, Strasse oder Platz  Eingang	ist identisch mit		Conscriptions-Nr. der alten Steuergemeinde oder Grund	Grundbuch- Einlags-Nr.	Parzellen-Nr.	Ausmass der Parzelle		Richtig- gestellter Zins fl.	Steuerfrei		Stockwerke	Wohnungen	Erbaut im Jahre	Eigentümer  (Wo derselbe nicht angegeben ist, bittet man bei der identischen Gasse nachzusehen.)
		Nr.					verbaut	unver- baut		bis	mit				
1	Wallensteinstr. Wallensteinplatz	34	Wallensteinstr.	Sine 593	—	—	—	30	—	—	eb	1	—	Küttag* Johann	
2	"	34	Jägerstrasse	330	2337	3386	3417	647	1900	103	eb	2	—	Bohrn Paul	
3	"	—	—	52	121	3257	349	demolirt	—	—	—	—	—	Allgemeine österreichische Boden-Creditanstalt	
2	Webergasse	26	Treustrasse	—	—	—	—	—	—	—	—	—	—	—	
9	"	29	Klosterneubur- gerstr.	421	—	—	—	—	—	—	—	—	—	—	
20	"	8	Kluckygasse	602	—	—	—	—	—	—	—	—	—	—	
22	"	—	—	601	2400	3316	288	1876	1896	1876	3	11	1884	Wertheimer Albert	
24	"	7	Hannovergasse	597	—	—	—	—	—	—	—	—	—	—	
1	Wenzelgasse	—	—	175	2415	3647 3648	382	566	364	1897	364	1	4	1885	Urhofer Leopoldine
14	Wintergasse	—	—	Sine	—	—	—	12	—	—	eb	1	—	Friedl Johann	
28	"	—	—	78	2435	3459 3466	388	115	350	—	—	2	—	Platzer Cajetan u. Völker Johann	
28	"	—	—	79	2436	3460	816	—	1347	—	1	14	—	Pfleger Jacob	
Sine	"	—	Stromstrasse	Sine	—	—	—	—	—	—	—	—	—	—	
59	"	50	"	"	—	—	—	—	—	—	—	—	—	—	
5	Wolfsaugasse	—	—	589	2458	3265	464	2063	1897	1313	3	13	1884	Endl Adolf	
6	"	11	Klosterneubur- gerstrasse	578	—	—	—	—	—	—	—	—	—	—	
7	"	13	"	581	—	—	—	—	—	—	—	—	—	—	
58	Zrinyigasse	64	Wintergasse	12	—	—	—	—	—	—	—	—	—	—	
59	"	—	—	5	332	3741	255	55	—	—	eb	1	—	Dier Josef	
3	Zwerggasse	—	—	1302	2463	512	209	2439	1896	2439	4	6	1884	Helmer Hermann	
5	"	5	Haasgasse	1321	2460	512	878	5254	1896	5254	3	17	1885	"	
—	An der Reichsstr. nach Kagran	—	—	165	171	—	—	593	1896	530	eb	1	1878	Magenschein Franz	
—	"	—	—	168	172	—	—	220	1893	220	"	1	1881	Fichtinger Franz	
—	"	—	—	Sine	173	—	—	1500	—	—	1	6	—	Wiener Eiswerke	
—	"	—	—	176	—	—	—	40	—	—	eb	2	—	Klein Gebrüder	
—	"	—	—	1248	177	—	—	240	1893	240	"	1	1881	Madele Anton	
—	"	—	—	Sine	178	—	—	30	—	—	"	1	—	Wimmer Josef	
—	"	—	—	"	180	—	—	15	—	—	"	1	—	Stuwer Anton	
—	"	—	—	"	Sine	—	—	80	1895	80	eb	1	1880	Haidl Katharina	
—	"	—	—	"	—	—	—	35	—	—	"	2	—	Holzer August	
—	"	—	—	"	—	—	—	8	—	—	"	—	—	Böhmberger Franz	
—	"	—	—	"	—	—	—	120	1897	120	"	1	1882	Weiss Netty	
—	"	—	—	"	—	—	—	30	—	—	"	—	—	Wiener Eiswerke	

## LEOPOLDSTADT.

Adelengasse 2 (id. m. 1 Hofenedergasse), 3 (E. Stricker Anna, Katharina u. Mitb.), 5 (E. Gemmel Serafine Frein v.), 7 (E. Krämer Jacob), 8 (allein Z. 9407 fl., W. 28, E. Hinterleithner Kath. u. Mitb.).

Afrikanergasse 1 (auch P. Nr. 866/1 u. 2), 7 (Z. 5364 fl., fr. b. 1894 m. 4440 fl., E. Hinterleithner Josef Erben), 9 (E. Suess Hermine), 11 (verb. 876).

Aloisgasse 1 (E. Pollak Bernh. jun.), 3 (E. Pollak Bernh. jun.), 6 (E. Fischer Bernhard).

Antonsgasse 1 (Z. 6442 fl.), 4 (E. Singer Eduard), 5 (E. Jurnitschek Jon. u. Mitb.), 6 (E. Leitersdorf Leonore), 7 (E. Faber Marie u. Mitb.), 8 (Z. 4920 fl., E. Manner Wolfgang, Reichsritter v.), 9 (Z. 5775 fl., E. Stingl Georg u. Margarethe).

Asperngasse 2 (a. C. Nr. 526, 527 u. 576, Z. 21240 fl.), 3 (E. Ritschl Dominik), 5 (Z. 9236 fl., W. 13, E. Lazar Rudolfine, Gräfin).

Augartenstrasse, Obere, 1 (id. m. 2 Lampigasse u. 14 Rauscherstrasse), 2 (jetzt O. Nr. 4, nicht id. m. 1 Mathildenplatz u. 1 Obere Donaustrasse), 3 (richtige P. Nr. 593/1, E. Endl Adolf), 4 (E. Nr. 33, E. Krämer Frz.), 12 (jetzt O. Nr. 20, ohne P. Nr. 524, Z. 1516 fl., fr. b. 1894 m. 1132 fl. St. 1, W. 7), 16 (E. Nr. 40, demolirt), 20 (jetzt O. Nr. 26, E. Leopoldstädter Kinderspitalverein), 22 u. 24 (jetzt O. Nr. 22 allein, id. m. 41 Rembrandtstrasse), 26 (jetzt O. Nr. 30, id. m. 37 u. 39 Untere Augartenstrasse), 32 (jetzt O. Nr. 36, nicht id. m. 2 Leopoldgasse), 38 (jetzt O. Nr. 42, E. Knaust Wilhelm allein), 40, 42 u. 44 (jetzt blos O. Nr. 44), 52 (W. 33), 54 (E. Künstler Anna), 56 (W. 21, E. König Franz u. Aufreiter Caspar), 64 (E. Laczowsky Mieczislaw R. v.), 74 (id. m. 28 kleine Pfarrgasse), ferner O. Nr. 10, 10a, 28, 30, 34, 36, 38 (jetzt O. Nr. 12, 16, 32, 34, 38, 40, 42).



## II. Bezirk: Leopoldstadt.

- Augartenstrasse, Untere, 3** (St. 3, E. Schrey'sche Gemeindestiftung), 5 (Z. 8139 fl.), 6 (E. Siebenschein Josef), 8 (E. Bauer Marie u. Mitb.), 12 (E. Capesius Victor, Dr.), 13 (E. Smetana Peter Erben), 14 (E. Krapmayer ctr.), 15 (E. Berger-Rosenberg), 16 (E. Kinzel Th.), 17 (id. m. sine Zwerggasse), 18 (E. Hirschfeld Alex. u. Carl), 21 (id. m. sine Zwerggasse, E. Florenz Josef allein), 23 (E. Endl Adolf), 24 (auch P. Nr. 455, E. Stern Moriz), 27 (Z. 2000 fl., fr. b. 1896, m. 137 fl.), 28 (jetzt O. Nr. 32, Z. 2087 fl.), 29 (E. Koschmar Josef), 32 (E. Dara v. Moroda Wilhelm u. Mitb.), 34 (E. Wagner Leopold u. Betti), 37 u. 39 (id. jetzt m. 30 Obere Augartenstrasse, St. 1), 42 (E. Schöner Elise), 44 (fr. b. 1888 m. 2391 fl., E. Steinmetz Carl), 46 (id. jetzt m. 32 Obere Augartenstrasse).
- Bäuerlegasse** (E. Nr. 97 bis 101, resp. P. Nr. 3404/5, 6, 7, 3405/2, 3, E. Reif Emanuel u. Mitb.).
- Bellegardgasse 3** (P. Nr. 2338/2, Z. 1096 fl., fr. m. 1096 fl., W. 16), 5 (P. Nr. 2338/3, 7 (P. Nr. 2338/4), 14 (P. Nr. 2306/3 u. 5), 21 (P. Nr. 2282/1), 27 (P. Nr. 2282/4), 29 (P. Nr. 2282/5).
- Berchtoldgasse 1** (id. m. 89 u. 91 Kaisermühlendamm, a. C. Nr. 170), 9 (richtiger Nr. 8, id. m. 95 Schiffmühlenstrasse), 11 (E. Nr. 140, P. Nr. 2327/4, St. 2).
- Blumauergasse 1** (Z. 8977 fl., fr. m. 8977 fl., E. Blei Carl u. Agnes), 2 (Z. 8139 fl., fr. m. 8139 fl., W. 24, E. Löw Gustav), 3 (E. Sparcassa Waidhofen a. d. Ybbs), 4 (E. Dub Philipp u. Sigmund), 5 (E. Sparcassa Waidhofen a. d. Ybbs), 6 (E. Waldmann Moriz u. Bruder), 7 (Z. 5830 fl., fr. m. 5830 fl.), 9 (E. Schnitzer Geschw.), 11 (E. Hüffel Ferd.), 12 (id. m. 39 Grosse Mohrengasse, E. Sparcassa Iglan), 14 (id. m. 44 Grosse Mohrengasse, Z. 4854 fl., fr. m. 4854 fl., E. Festi Giacomo), 22 (jetzt Nr. 24, E. Blum Max), 24 (jetzt Nr. 26), 25 (jetzt Nr. 23).
- Brigittagasse 1** (id. m. 14 Brigittaplatz), 3 (eb. W. 2, E. Dolensky Vincenz u. Marie), 5 (auch P. Nr. 3513, St. 2, E. Müller Katharina), 6 (Z. 2247 fl., fr. b. 1895 m. 847 fl., Einl. Radlmesser Jacob), 7 (E. Krassl Peter u. Anna), 8 u. sine (jetzt 8 u. 8a, E. Nr. 169, E. Adler Ludwig), E. Nr. 169, resp. P. Nr. 3502/3, (E. Fürtinger Philipp), 10 (St. 2, W. 24), 11 (St. 2, E. Hörandner Elise u. Mitb.), 12 (E. Lang Marie u. Mitb.), 13 (St. 2, W. 15), 15 (richtige P. Nr. 3467, E. Krompholz Ernst u. Marie), 16 (St. 1, W. 7, E. Schlemmer Johann u. Mitb.), 20 (E. Nr. 272).
- Brigittenuerlände 74** (nicht id. m. 14 Treustrasse, Ev. Nr. 17), 84 (besteht nicht), 204 (Ev. Nr. 20), 214 (Ev. Nr. 21, Z. 21 fl., eb., W. 1, E. Eisenwagen Johann), 220 (a. C. Nr. 232, Ev. Nr. 22, Z. 30 fl., eb., W. 1, E. Gagony Josef), a. C. Nr. 275, 454, 453, 452, 451, 146 u. 277 (bestehen nicht).
- Brigittaplatz 1** (Ev. Nr. 6, fr. b. 1894 m. 80 fl.), 2 (Ev. Nr. 7, St. 1, W. 9), 3 (Ev. Nr. 8, eb.), 4 (Ev. Nr. 9, eb., W. 1), 5 (Ev. Nr. 10, Z. 853 fl.,  $\frac{1}{2}$  St., W. 13, E. Handl Josefa), 6 (Ev. Nr. 11, Z. 990 fl., eb., W. 6, E. Srba Georg), 7 (Ev. Nr. 12, St. 1, W. 7), 8 (Ev. Nr. 13, eb., W. 2, E. Haselberger Michael), 10 (Ev. Nr. 14, eb., W. 2), 11 (besteht nicht), 12 (Ev. Nr. 15, eb., W. 1), 13 (Ev. Nr. 16, eb., W. 3), 16 (P. Nr. 3498 u. 3499), 17 (St. 1, E. Mayer ctr.), 20 (E. Hoffmann Dominik u. Franziska), 21 (P. Nr. 3398, W. 25), 22 (a. C. Nr. 447, E. Huber Amalie), 23 (E. Wieshaupt Franz).
- Brücke, An der, 3** (E. Raab Robert u. Mitb.), 5 (E. Postl Ferd., Dr.), 7 (a. C. Nr. 587 u. 588, E. Deuerlein Margarethe).
- Burghardgasse 6** (demolirt), 8 (W. 23).
- Burghardsweg 6** (E. Nr. 199, P. Nr. 3779/80, 4236/1, demolirt, E. Safer Sebast. u. Thekla), 8 (id. m. 182 Brigittenuerlände).
- Castellezgasse 2** (besteht nicht), 4 (allein, nicht id. m. 39 Taborstrasse, Z. u. frei m. 4083 fl., E. Clever J. u. P.), 6 (Z. 3970 fl., fr. m. 3970 fl., E. Clever J. u. P.), 8 (E. Münzberg Alfred), 10 (E. Nr. 206, P. Nr. 593/11, verb. 360, E. Gebauer Irene Edle v.), 12 (E. Nr. 207, P. Nr. 593/12 u. 13, E. Weltner Leop. u. Rosa), 15 (ohne P. Nr. 602/6, Z. 4020 fl., fr. m. 4020 fl., E. Münzberg Alfred), 18 (E. Berndl Jos. u. Mitb.), 19 (E. Dasatiel Marie), 21 (a. C. Nr. 1176, Z. 3525 fl., fr. b. 1901 m. 3525 fl., St. 3, W. 15, E. Dasatiel Josef), 22 (nicht id. m. 57 Taborstrasse), 25 (Z. 7625 fl., E. Weinberger'sche Spitalstiftung), 28 (besteht nicht), 32 (E. Pollak Cäcilie allein), 34 (ohne P. Nr. 620/2, E. Politzer Moriz allein), 36 (E. Nr. 220).
- Circusgasse 5** (Z. 4046 fl.), 9 (a. C. Nr. 479), 11 (E. Theumann David u. Julius), 17 (id. m. 15 Schmelzgasse, E. Koczar Aloisia), 22 (W. 4), 23 (Z. 2636 fl., E. Barth Carl), 31 (id. jetzt m. 26 Rothe Sterngasse), 33 (id. jetzt m. 27 Rothe Sterngasse), 35 (E. Nr. 248, E. Müller Carl allein), 36 (id. jetzt m. 28 Rothe Sterngasse), 40 u. 42 (E. Nr. 257, P. Nr. 892/1—3, 893), 41 (id. m. 26 Blumauergasse, E. Nr. 254), 43 (E. Nr. 256, Z. 6842 fl., fr. m. 6842 fl., E. Löw Beer Isaak), 50 (a. C. Nr. 422), 52 (a. C. Nr. 387), 56 (id. m. 30 Kaiser Josefstrasse).
- Czerningasse 5** (blos E. Nr. 264), 6 (E. Derra v. Moroda Wilhelmine u. Mitb.), 7 (E. Nr. 265, E. Klein Amalie, Baronin), 9 (jetzt 11b, E. Nr. 268, St. 3, W. 39), 13 (E. Nr. 269).
- Czerninplatz 1** (St. 1, W. 1, E. Štockau Evelina, Gräfin), 4 (E. Ruderfer Bertha).
- Dammstrasse 1** (demolirt), 3 (Ev. Nr. 324, fr. b. 1899 m. 530 fl.), 11 (nicht id. m. 8 Wintergasse, P. Nr. 3400/2), 12 (auch P. Nr. 3411, St. 1, W. 5, E. Tomek ctr.), 13 (E. Nr. 179), 14 (id. m. 5 Sachsengasse, P. Nr. 3415/1—3 u. 3416, eb. W. 4), 15 (auch P. Nr. 3481, E. Bergmann Franziska allein), 16 (id. m. 7 Sachsengasse, P. Nr. 3417/1—4), 18 (E. Dietek Carl), 19 (E. Hlawatsch ctr.), 22 (auch P. Nr. 3418,  $\frac{1}{2}$  St., W. 1, E. Endl Adolf), 27 (auch P. Nr. 3465, E. Ekhardt Marie), 29 (auch P. Nr. 3458, St. 1, W. 18), 30 (nicht id. m. 17 Brigittagasse, Ev. Nr. 24, eb. W. 6), 31 (auch P. Nr. 3454 u. 3456, Z. 1437 fl., E. Wagner Johanna allein), 33 (auch P. Nr. 3447), 35 (auch P. Nr. 3446).
- Darwingasse 3** (Z. 4168 fl., fr. m. 4168 fl.), 4 (P. Nr. 680/5, Z. 4934 fl., fr. m. 4934 fl., E. Stiassny Wilhelm u. Gustav), 5 (E. Kolowrat Johann), 6 (E. A. Henry d'Heureux), 7 (E. Marcher Anton u. Kath.), 8 (E. Spitzer Rosalia), 13 (E. Dittrich Anton), 18 (Z. 3923 fl., fr. m. 3923 fl., E. Löwy M.), 19 (Z. 3437 fl., fr. m. 3437 fl., E. Frankl Samuel u. Katharina), 20 (E. Gemeinde-Sparcassa Graz), 21 (Z. 3792 fl., fr. b. 1895 m. 3792 fl.), 22 (E. Gemeinde-Sparcassa Graz), 23 (E. Kerner Auguste), 33 (a. C. Nr. 1349, E. Nr. 318, E. Strohmayr Georg), 34 (richtige P. Nr. 696, E. Herrmann Therese), 35 (E. Nr. 320, E. Marmorek Simon).
- Denisgasse** E. Nr. 327, 329, 333 bis 338, (E. Central-Boden-Creditbank), E. Nr. 328 (P. Nr. 3300/8, E. Friedl Johann).
- Donaustadt a. C. Nr. 174, 172, 142, 171, 170, 173 u. 159** (bestehen nicht).
- Donaustrasse, Obere, 1** (id. blos m. 2 Mathildenplatz), 5 (P. Nr. 3142/1) 9 (E. Nr. 351, E. Hochedlinger Franz u. Leopoldine), 11 (a. C. Nr. 1255, Z. 2250 fl., fr. b. 1894 m. 2250 fl., E. Krompholz Ernst u. Marie), 13 (a. C. Nr. 1249, Z. 4082 fl., fr. m. 4082 fl.), 15 (nicht id. m. 2 Scholzgasse), 17 (id. jetzt m. 12 Obere Augartenstrasse), 19 (Z. 3946 fl., St. 2, W. 34, E. Riegel Carl), 21 (E. Poppenberger Anna allein), 25 (St. 1, W. 11, E. Zezulak Marie allein), 35 (St. 2, W. 19, E. Krompholz Ernst u. Marie), 37 (St. 4), 43 (St. 2, W. 45), 47 (St. 3), 49 (Z. 8176, nicht steuerfrei), 79 (E. Pfahler Caroline), 85 (E. Plenker Rosa Freiin v. u. EggerFr.), 91 (E. Kottas Franziska v.), 105 (id. m. 4 u. 6 Negerlegasse), 107 (E. Schoeller & Cie.), 109 (E. Mauthner Max), 111 (id. m. 3 Taborstrasse, E. Beck Joh. u. Mitb.).
- Donaustrasse, Untere, 11** (E. Elias Cäsar Erben), 13 (a. C. Nr. 638, E. Handtuch Isaak), 19 (E. Gutmann Gebr. u. Mitb.), 23 (E. Tirka ctr.), 25 (E. Nr. 398 ohne P. Nr. 1119/2, E. Ender Moriz Dr. u. Mitb.), 39 (allein, nicht id. m. 4 Liechtenauergasse, ohne P. Nr. 1164/1, Z. 10854 fl., fr. m. 10854 fl., E. Skene Louise), 41 (jetzt Nr. 43), 43 (jetzt Nr. 45, a. C. Nr. 730 bis 733), 45 (jetzt Nr. 47, E. Hayek v. Marie), 47 (jetzt Nr. 49), 49 (jetzt Nr. 51).
- Erzherzog Carlplatz 6** (id. m. 202 Handelsquai, P. Nr. 1659).
- Ferdinandsstrasse 2** (E. Neufeld E.), 4 (E. Cäsar Elias Erben), 5 (Z. 22175 fl., E. Satzger Ch. Dan. Hugo), 10 (id. blos m. 4 Asperngasse), 11 (auch P. Nr. 3970/2, E. Thurn-Val-Sassina Franz u. Alex.), 13 (Z. 5092 fl.), 15 (Z. 9441 fl., E. Hofeneder Carl u. Anna), 16 (E. Bauer A. L.), 18 (E. Kielmansegg Carl Freiherr), 19 (E. Hofeneder Carl), 21 (E. Bergensstamm Julius v.), 23 (Z. 6338 fl., W. 20), 24 (E. Mautner Julius), 25 (Z. 25134 fl., E. Mayer Anton), 27 (nicht id. m. 6 Czerningasse, E. Endl Adolf), 28 (id. auch m. 1 Ulrichgasse), 29 (E. Schiffner Franziska), 30 (E. Wittmann Moriz Freiherr ctr.).
- Fischergasse 3** (Z. 7748 fl., E. Weiss Louise u. Mitb.), 4 (E. Lüttge Joh. u. Mitb.).
- Flossgasse 1** (E. Heseheles Hermann), 4 (E. Riedl Carl u. Mitb.), 6 (St. 3, W. 18), 7 (E. Högler Barbara u. Mitb.), 8 (E. Margossian, Rupen), 9 (E. Wenngraf Abrah. Erben), 11 (E. Liechtenstern ctr.), 14 (E. Srimtz A.), 18 (E. Bayer Magdalena).
- Forsthausgasse 4** (jetzt Nr. 14, Ev. Nr. 28), 6 (jetzt Nr. 20, a. C. Nr. 342, E. Nr. 531 auch P. Nr. 3827), 20 (entfällt, siehe oben).
- Franzenbrückenstrasse 2** (besteht nicht), 3 (Z. 6222 fl., fr. m. 3431 fl., E. Weil Sigmund), 2 u. 4 (id. m. 78 Praterstrasse), 5 (St. 3, W. 28, E. Genoch Josef u. Marie), 6 (W. 14), 7 (E. Stiassny Heinrich u. Mitb.), 8 (Z. 8579 fl., E. Hutterer Moriz u. Veronika), 11 (id. m. sine Helenengasse), 13 (id. m. sine Helenengasse, Z. 7121 fl., E. Quinz Anna), 15 (E. Hauptmann Franz u. Mitb.), 17 (auch P. Nr. 1286 u. 1288, Z. 11522 fl., St. 1, W. 8), 20 (E. Schön Lorenz u. Rosal.), 21 (Z. 8485 fl., St. 3, E. Lang Marie), 22 (E. Wysocki ctr.), 24 (E. Endl Adolf), 28 (E. Klein Gebrüder), 30 (id. m. 51 Untere Donaustrasse u. 3 Waschhausgasse).
- Freibadgasse 2** (demolirt), 4 (E. Patzelt Johann), 7 (id. m. 3 Sachsengasse, auch P. Nr. 3414, Z. 1014 fl., St. 1, W. 8, E. Körber Antonia), 11 (besteht nicht).
- Freudenau a. C. Nr. 99** (Ev. Nr. 66), 101 (Ev. Nr. 67), 104 (Ev. Nr. 76), 105 (Ev. Nr. 68), 73 (Ev. Nr. 65), 71 (E. Nr. 558), 72 (E. Nr. 560), 74 (E. Nr. 557), 85 (E. Nr. 559, E. Lindtner Thekla), 106 u. 111 (Ev. Nr. 69), **sämtlich** eb., W. 1; C. Nr. 73, (Z. 100 fl.), C. Nr. 106 (E. Holzhaker Rudolf), C. Nr. 101 (Baustelle, E. Binder), C. Nr. 70 (demolirt).



## II. Bezirk: Leopoldstadt.

- Fruchtgasse I** (E. Nr. 574, E. Neuss Theodor), **3** (E. Czermak Wilhelm), **4** (E. Honer Rosalia).
- Fugbachgasse 3** (E. Weiss Sigmund u. Carl), **4** (E. Heinrich Joh. Dr.), **5** (id. m. 8 Mühlfeldgasse), **II** (E. Nr. 586, E. Schewel Jean), **13** (Z. 6430 fl., fr. m. 6430 fl.), **14** (E. Nr. 587), **16** (a. C. Nr. 1347, E. Nr. 588, E. Grünhut Samuel), **24** u. **26** (bestehen nicht).
- Gerhardsgasse 15** (E. Müller Katharina), **16** (E. Piffl Leopold allein), **17** (W. 1), **18** (Z. 770 fl., fr. b. 1897 m. 100 fl., St. 1, W. 5, E. Rothböck Anton u. Marie), **20** (E. Etz. ctr.), **21** (jetzt O. Nr. 21 u. 23), **24** (auch P. Nr. 4218/9, E. Gerharts ctr.), **26** (E. Gerharts ctr.), **27** (auch P. Nr. 4218/3, E. Brunabend Theodor), **29** (auch P. Nr. 3594 u. 4218/6), **30** (richtige a. C. Nr. 498, E. Nr. 606 ctr., C. Nr. 197 entfällt), **32** (id. m. 19 Hannovergasse), **33** (Ev. Nr. 78, Z. 70 fl., eb., W. 1), **34** (Ev. Nr. 79, W. 7, E. Poppenberger ctr.), **35** (Ev. Nr. 80, eb., W. 1, E. Kollmann Johann), **36** (Ev. Nr. 81), **37** (Ev. Nr. 82), **38** (Ev. Nr. 83, Z. 904 fl., eb., W. 10, E. Mayer Anna), **39** (Ev. Nr. 84, eb., W. 4, E. Munzig Carl), **40** (Ev. Nr. 85, P. Nr. 3351, 3352, W. 11), **41** (Ev. Nr. 86, eb., E. Hauer u. Kleimann), **42** (Ev. Nr. 87), **43** (Ev. Nr. 88, Z. 390 fl., W. 4), **44** (Ev. Nr. 89), **45** (Ev. Nr. 90, E. Zluc Marie), **46** (siehe 8 Brigittaplatz).
- Giessmannstrasse 6** (Ev. Nr. 93), **8** (C. Nr. 504, Ev. Nr. 94), **10** (Ev. Nr. 95), **13** (Ev. Nr. 97).
- Glockengasse 2** (auch P. Nr. 960, Z. 34930 fl., St. 3, E. Herz Alois), **4** (Z. 9172 fl., fr. m. 9172 fl., W. 25, E. Bermann Sal. u. Flora), **5** u. **7** (siehe Rothe Sterngasse 5 u. 6, E. Strobl Ferd. u. Mitb.), **6** (jetzt id. m. 8 Rothe Sterngasse, St. 3, W. 22), **8** (jetzt id. m. 7 Rothe Sterngasse), **9a** (St. 3, W. 12), **10** (a. C. Nr. 433, St. 1, W. 7, E. Felber Josef allein), **II** (E. Manaberg Ludwig u. Katharina), **12** (E. Zitkowsky Gebrüder u. Mitb.), **13** (E. Geyerhofer Johann u. Sofie), **14** (E. Rodler Wilhelm Dr.), **16** (a. C. Nr. 435), **19** (E. Bernhard Aloisia u. Mitb.), **24** (id. m. 11 Novaragasse), **26** (nicht id. m. 21 Glockengasse, E. Mostler Joh.), **28** (E. Mostler Johann), **29** (Z. 4874 fl., E. Kliemont Salomon).
- Greiseneckergasse 2** (besteht nicht), **8** (Z. 1329 fl., fr. b. 1888 m. 1329 fl., St. 2), **II** id. m. 3 Rafaelgasse).
- Hafnergasse I** (id. auch m. 2 Rothe Sterngasse), **3** (id. m. 4 Rothe Stern-gasse).
- Haide, Auf der, 6** (E. Kornfeld Charlotte), **8** (id. m. 26 Leopoldgasse, E. Quandt Carl Dr.), **10** (id. m. 24 Leopoldgasse, Z. 7060 fl., E. Quandt Carl Dr.), **II** (Z. 3727 fl., E. Schmid Wolf), **13** (E. Giugno ctr.), **15** (id. auch m. 32 Grosse Schiffgasse).
- Haidgasse I** (E. Ruzicka Heinrich), **3** (Z. 5559 fl.), **4** (E. Kersch Marie u. Mitb.), **5** (id. auch m. 33 Leopoldgasse, E. Klang Katharina Aloisia Erben), **6** (St. 1, E. Papst Georg u. Uhl Joh.), **10** (E. Klöpfer Johann u. Mitb.), **12** (Klöpper ctr.), **13** (E. Schmid Franz), **14** (E. Pützer R.), **16** (E. Blasser Emerich u. Gustav).
- Halmgasse I** (id. m. 63 Schüttelstrasse), **3** (id. m. 32 Valeriestrasse).
- Hannovergasse 9** (kein Zins), **17** (jetzt O. Nr. 19, auch P. Nr. 3342/2, E. Bachert Franz u. Ernst), **19** (jetzt O. Nr. 29), **22** (Ev. Nr. 106, Zins 44 fl., eb., W. 1, E. Hradetzky Josef), **24** (jetzt O. Nr. 23, richtige P. Nr. 3341/1, 2, 3342/1, 3), **32** (jetzt O. Nr. 27).
- Hedwiggasse 2** (E. Singer David u. Mitb.).
- Heistergasse 6** (Ev. Nr. 108), **8** (Ev. Nr. 109), **10** (Ev. Nr. 110), **14** (Ev. Nr. 112), **18** (E. Nr. 113, id. m. 76 Wallensteinstrasse).
- Helengasse 6** (E. Grotz Thomas u. Mitb.), **8** (ohne P. Nr. 1283, E. Bruckner Jos. u. Betti).
- Herminergasse 2** (Z. 11226 fl., St. 3, W. 37), **4** (E. Dreger Auguste), **5** (E. Bardach Adolf), **9** (Z. 5151 fl.), **10** (E. Sternek Richard Freih. v.), **15** (E. Pleinert Otto u. Klenovitz Barb.), **19** (E. Nr. 721).
- Hofenedergasse I** (W. 40), **2** (Z. 4899 fl., fr. m. 4899 fl., E. Liebscher Josef), **3** (Z. 5297 fl.), **4** (E. Marschall Hugo Erben).
- Hofergasse 14** (Ev. Nr. 114, Z. 130 fl., eb., W. 1), **19** (Ev. Nr. 115, eb., W. 1), **20** (Ev. Nr. 116, eb., W. 1, E. Egolf Carl), **33** (Ev. Nr. 117, eb., W. 2, E. Egolf Carl), **46** (Ev. Nr. 118, eb., W. 2), **48** (Ev. Nr. 150).
- Holzhausergasse I** (E. Dittler Adolf), **4** (E. Heinrich Joh. Nep. v., Dr.).
- Hufgasse 3** (jetzt Rothe Sterngasse 3, E. Raab Friederike u. Bertha).
- Jägerstrasse I** u. **2** (siehe Mathildenplatz 11 u. 13), **II** (auch P. Nr. 3251, St. 1, W. 7), **13** (fr. m. 46 fl.), **28** (Ev. Nr. 120), **32** (jetzt Wallensteinplatz 3), **33** (eb., W. 2), **34** (id. m. 2 Wallensteinplatz), **35** (auch P. Nr. 3379/1, Z. 4470 fl., fr. b. 1887 m. 4470 fl., St. 3, W. 33, E. Pawliczek ctr.), **36** (Ev. Nr. 122, eb., W. 3), **37** (Ev. Nr. 123, eb., W. 1, E. Jägerndorfer's Erben), **39** (Ev. Nr. 124), **40** (besteht nicht), **41** (auch P. Nr. 4220/2), **42** (id. m. 1 Greiseneckergasse, Ev. Nr. 100, eb., W. 1), **43** (Ev. Nr. 125, eb., W. 4), **44** (Ev. Nr. 126, eb., W. 2, E. Forstner Josef), **45** (Ev. Nr. 127, W. 5), **46** (Ev. Nr. 128, eb., W. 3), **47** (Ev. Nr. 129, eb., W. 1), **48** (siehe 23 Brigittaplatz), **50** (siehe 9 Brigittaplatz), **51** (Ev. Nr. 131, Z. 403 fl., W. 4, E. Kobilik Stefan), **52** (Ev. Nr. 132, W. 6), **53** (Ev. Nr. 133, eb., W. 1), **55** (Ev. Nr. 135, Z. 145 fl., eb., W. 2), **57** (Ev. Nr. 137), **57a** (Ev. Nr. 138, E. Stepf Babette), **58** (Ev. Nr. 230), **59** (Ev. Nr. 141, Z. 1242 fl., W. 6), **60** (Ev. Nr. 142), **61** (Ev. Nr. 143), **62** (Ev. Nr. 209, eb., W. 2), **65** (Ev. Nr. 144), **67** (Ev. Nr. 145, eb., W. 3), **69** (besteht nicht), **77** (Ev. Nr. 146, id. m. 16 Wenzelgasse), **80** (Ev. Nr. 147, eb., W. 1, E. Hammer Heinrich), **82** (Ev. Nr. 148, eb., W. 1), **86** (Ev. Nr. 149, eb., W. 1, E. Weixelbraun Engelbert), **90** (besteht nicht), **95** (E. Weixelbraun ctr.), **100** (Z. 72 fl., eb., W. 3, E. Fahl August), **102** (eb., W. 1), **104** (eb., W. 1), **105** (eb., W. 1), **106** (eb., W. 1), **107** (a. C. Nr. 271, E. Weixelbraun Ferd.), **108** (eb., W. 3), **109** (a. C. Nr. 272, eb., W. 1, E. Quaiser Franz), **110** (eb., W. 4), **113** (nicht id. m. 13 Schwedengasse, E. Thamm Josef), **114** (eb., W. 1, E. Tichler Michael), **115** (a. C. Nr. 196), **117** (id. m. 16 Schwedengasse, eb., W. 3), **118** (besteht nicht), **119** (id. m. 13 Schwedengasse, eb., W. 1).
- Josefinegasse 6** (E. Nr. 759), **7** (id. m. 8 Konradgasse, E. Löbl Amalie u. Caroline), **10** (E. Parth Anna u. Mitb.), **12** (E. Weinwurm Stanislaus).
- Kaiser Josefstrasse 5** (Z. 7250 fl., fr. m. 7250 fl.), **7** (E. Hubazy Franziska), **12** (Z. 2642 fl., fr. b. 1895 m. 100 fl., E. Glaser Adolf), **17** (besteht nicht), **20** (id. auch m. 5 Rueppgasse), **21** (E. Kellermann Georg), **22** (id. m. 6 Rueppgasse, a. C. Nr. 857), **25** (nicht id. m. 6 Rueppgasse), **27** (E. Klepsch Josef u. Magdalena), **35** (Z. 11306 fl., fr. m. 11306 fl., E. Malfatti Josef Ritter v.), **44** (richtiger Nr. 42).
- Kaisermühlendamm, Am, 63** (verb. 630, E. Bezirkssparcassa St. Florian).
- Karmelitergasse I** (siehe 6 Grosse Sperlasse), **2** (Z. 5072 fl., W. 16, E. Fink Carl u. Mitb.), **4** (E. Hussack Wenzel u. Christine), **5** (E. Hoch Regine u. Mitb.), **7** (E. Sehrank Ludwig u. Mitb.), **10** (E. Kaupp Elise u. Mitb.), **12** (E. List Franz u. Mitb.).
- Klanggasse 2** (richtiger Nr. 3).
- Klosterneuburgerstrasse I** (E. Krauss Peter allein), **5** (Z. 2899 fl., fr. m. 2899 fl., E. Heumann Leopold), **17** (siehe 16 Wallensteinstrasse), **20** (E. Nr. 871, auch P. Nr. 3262/5 u. 3206/16, E. Teichmann Carl u. Mitb.), **21** (E. Pokorny Josef u. Caroline), **22** (E. Nr. 872, Z. 2725 fl., fr. b. 1896 m. 2725 fl., E. Ehrret Edmund), **23** u. **25** (richtige P. Nr. 3314, E. Hamburg Mendel), **24** (a. C. Nr. 580, E. Nr. 873, Z. 2713 fl., fr. b. 1896 m. 2713 fl., E. Dub Albert), **26** (Bauplatz), **29** (id. blos m. 9 Webergasse, E. Nr. 2388), **31** (ohne P. Nr. 3505, eb., W. 1, E. Weiland Susanne), **33** (auch P. Nr. 4206/15, E. Weiland Valentin u. Susanne), **35** (E. Nr. 845), **36** (fr. m. 1908 fl.), **40** (eb., W. 1), **47** (a. C. Nr. 187b, auch P. Nr. 3291/1 u. 4206/10, Z. 418 fl., E. Heller Josef), **49** (a. C. Nr. 187a, auch P. Nr. 3292 u. 4206/9, Z. 460 fl., fr. b. 1896 m. 60 fl., eb., W. 2, E. Frankl Herm.), **53** (W. 6), **54** (auch P. Nr. 3332/1 u. 2, 4206/8 u. 10, St. 1, W. 6), **55** (fr. b. 1896), **58** (Ev. Nr. 182, eb., W. 5), **59** (Z. 3660 fl., fr. m. 3660 fl., E. Hartung Ernst), **64** (E. Nr. 861, auch P. Nr. 3589 u. 4206/7), **65** (Ev. Nr. 183, Z. 42 fl., eb., W. 1), **66** (E. Nr. 862, auch P. Nr. 4221/1, E. Honer Josef), **67** (besteht nicht), **68** (eb., W. 1), **70** (eb., W. 12), **71** (eb., W. 1), **72** (St. 1, W. 8), **73** (besteht nicht), **74** (P. Nr. 3586/1 u. 2, 4221/3, eb., W. 3), **75** u. **76** (bestehen nicht), **77** (eb., W. 1), **78** (E. Nr. 869, eb., W. 1, E. Endl Adolf), **79** u. **81** (bestehen nicht), **83** (eb., W. 1), **85** (eb., W. 1), **87** (eb., W. 1).
- Komödiengasse 4** (Z. 1008 fl., E. Fleischl Ida u. Mitb.), **5** (Z. 4283 fl., E. Gorgey Kath. u. Mitb.), **8** (St. 4, W. 31).
- Konradgasse I** (a. C. Nr. 989), **3** (auch id. m. 4 Kaiser Josefstrasse, P. Nr. 753/1—3, verb. 1410, unv. 103, Z. 6839 fl., fr. m. 6839 fl.), **4** (St. 2, E. Scherb Georg u. Mitb.), **6** (E. Löbl Amalie u. Mitb.).
- Körnergasse 5** (St. 2, E. Weichmann Amalie), **6** (W. 16).
- Kreuzgasse, Rothe, 3** (E. Borelli Franz, Graf), **9** (E. Nr. 1588, E. Rieger Thomas u. Anna).
- Kronprinz Rudolfstrasse 15** (P. Nr. 2598/14 u. 15), **17** (P. Nr. 2598/13) **19** (id. m. 18 Erzherzog Carlplatz, P. Nr. 2598/12, E. Jahudka Geb.), **26** (Ev. Nr. 200).
- Krumm Baumgasse I** (St. 1, W. 26), **6** (verb. 419), **7** (Z. 1625 fl.), **9** (id. auch m. 38 Leopoldgasse), **12** (nicht steuerfrei, St. 3, W. 13), **14** (id. m. 15 Stefanie-strasse, St. 3).
- Lampigasse II** (E. Pecival Johann), **13** (W. 11, E. Pecival Johann), **15** (E. Käs Alois), **17** (E. Käs Alois), **27** (St. 3, E. Joekl Gottlieb), **31** (E. Gassner Carl), **33** (E. Ulrich Adolf).
- Leipzigerstrasse 43** (Ev. Nr. 209), **44** (siehe 60 Jägerstrasse), **48** (E. Riess Carl), **58** (nicht id. m. 18 Wintergasse, E. Nr. 921), **60** (E. Meth Math. u. Marg.).
- Leopoldgasse I** (besteht nicht), **5** (E. Zeugswetter Anton u. Fanny), **6** u. **8** (siehe 12 Nestroygasse), **7** (a. C. Nr. 982, Z. 2995 fl., fr. b. 1888 m. 2995 fl., E. Zeugswetter Anton u. Fanny), **10** (besteht nicht), **12** u. **14** (id. m. 6 Miesbachgasse u. 5 Malzgasse), **18** (E. Weininger Moriz), **29** (E. Klaumer Leop. u. Rebekka), **31** (E. Fuchs Marie), **39** (E. Mikschitz Josef u. Veronika), **41** (id. m. 23 Grosse Sperlasse), **45** (E. Lahner Johann u. Mitb.), **47** (St. 1, W. 4, E. Pflug Sebastian), **49** (E. Giugno Carl).
- Lessinggasse 2** (besteht nicht), **3** (E. Danzer Johann), **4** (auch id. m. 38 Castellezgasse), **8** (E. Nr. 954, E. Springer Ferd., Ritter v.), **10** (E. Nr. 956, Z. 4204 fl., fr. m. 4204 fl., E. Sparcassa Neuhans), **12** (E. Nr. 958).



## II. Bezirk: Leopoldstadt.

- 13 (E. Markl Victoria), 25 (nicht id. m. 23 Springergasse, E. Stegmann Josefine).
- Leygasse 123** (P. Nr. 4917, Z. 1556 fl., fr. m. 1364 fl.), 128 (St. 1).
- Lichtenauergasse 1** (richtiger Nr. 1 u. 3, id. m. sine Czerningasse, a. C. Nr. 541, P. Nr. 1172/1—2, 1173/1—3, 3981/2), 4 (nicht id. m. 39 Untere Donaustrasse, Z. 10676 fl., fr. b. 1895 m. 10676 fl., W. 35), 8 (id. m. 45 Untere Donaustrasse, a. C. Nr. 730 bis 733), 9 (id. m. 8 Körnergasse, St. 4, W. 20), 10 (E. Oermer Therese), 11 (E. Thurn Gabriele, Gräfin), 13 (E. Thurn Gabriele, Gräfin), 14 (id. m. 1a Waschhausgasse), 15 (W. 15), 16 (St. 2, W. 19), 17 (siehe 24 Franzensbrückenstrasse).
- Lilienbrunnengasse 3** (E. Ziegler Antonia), 4 (Z. 5770 fl., E. Haugwitz Carl, Graf u. Mitb.), 7 (E. Hohenadel Anna u. Mitb.), 10 (E. Kalchberg etc.), 13 (E. Ruff Leopold), 17 (E. Petschka Fanni), 18 (St. 4, W. 46, E. Pummerer Rudolf), 19 (E. Juer Max).
- Linnégasse 6** (E. Nr. 1008, P. Nr. 2346/5).
- Malzgasse 2** (E. Elias Abraham M.), 4 (E. Ruhmann Adolf u. Anna), 6 (E. Singhofer Johann u. Kath.), 7 (E. Hreglianovics Elise), 10 (E. Edelbauer Aloise), 11 (E. Ripp Antonia), 13 (E. Drasche Richard Freih. v.), 14 (Z. 6833 fl., fr. m. 6833 fl.), 16 (a. C. Nr. 813, Z. 567 fl., E. Talmud Thora, Vereinsschule), 18 (richtiger Nr. 20), 20 (E. Nr. 1027, E. Medek Antonie).
- Mathildenplatz 9** (id. m. 2 Treustrasse, E. Nr. 2156), 11 (id. m. 2 Klosterneuburgerstrasse u. 1 Jägerstrasse, P. Nr. 3250 u. 3251), 13 (id. m. 2 Jägerstrasse, richtige P. Nr. 3239/1, E. Badl Jacob).
- Mayergasse 2** (jetzt Nr. 2 u. 4, a. C. Nr. 42 u. 43, P. Nr. 1249 u. 1250, verb. 1302), 3 (E. Czech etc.), 5 (E. Nave Therese), 7 (E. Nave etc.), 8 (E. Zuhla Franz u. Magdalena), 9 (E. Gerbert Josef Erben), 10 (E. Woikowitz etc.), 12 (E. Woikowitz Josefine), 14 (siehe 3 Adelengasse).
- Mendelssohngasse 4** (P. Nr. 2354/1 u. 2), 9 (id. m. 77 Schiffmühlenstrasse, E. Nr. 1059, P. Nr. 2322/4 eb.), 10 (Ev. Nr. 211, eb., W. 3, E. Hofmann Therese), 12 (P. Nr. 2325/2 u. 5, E. Wolf Wilhelm).
- Miesbachgasse 1** (E. Brézina Severin u. Ottilie), 2 (E. Drasche Richard, Freih. v.), 3 (E. Krakker Anton), 4 (E. Selch Rosa u. Mitb.), 6 (id. m. 14 Leopoldgasse, E. Drasche Rudolf, Freih. v.), 7 (E. Kauders Sigmund), 9 (E. Hajek Caroline u. Mitb.), 10 (Z. 4171 fl.), 11 (E. Nr. 930, E. Kraus Josef), 13 (E. Wertheim Henriette u. Alfred), 14 (E. Stenzl Wilhelm u. Josefa), 15 (id. jetzt bloß m. 44 Obere Augartenstrasse).
- Mohrengasse, Grosse, 5** (E. Preisach Josef), 9 (id. auch m. 4 Schmelzgasse), 11 (Convent der barmh. Brüder), 12 (E. Seilern Franz, Graf), 13 (E. Knoch Elise, Edle v.), 14 (Z. 18368 fl.), 16 (E. Engel Franz Anton, Ritter v.), 18 (St. 1, W. 7, E. Gorgey Katharina u. Mitb.), 21 (E. Leodolter Anna), 24 (richtiger Nr. 24 u. 26), 25 (E. Becker v. Helene), 30 (E. Moises Heinrich u. Charmatz Jacob), 32 (St. 2), 36 (id. m. 18 Rothe Sterngasse).
- Mohrengasse, Kleine, 3** (St. 1, E. Pollak Moriz u. Sofie), 4 (E. Schillinger Johann u. Anna), 5 (E. Deschauer Anton u. Magdalena), 7 (auch P. Nr. 992, E. Deschauer Anton u. Magdalena), 9 (jetzt id. m. 24 Rothe Stern-gasse), 10 (E. Laug Barbara u. Mitb.), 12 (E. Lehmann Adolf u. Mitb.), 14 (E. Wallisch Johann allein), 16 (jetzt id. m. 26 Rothe Sterngasse).
- Mühlfeldgasse 2** (Z. 7475 fl., fr. m. 7475 fl., E. Thorsch Melanie), 4 (E. Liechtenstein Alois, Fürst), 6 (E. Pummerer Rudolf), 9 (E. Nr. 1108), 10 (E. Nr. 585, Z. 8931 fl., fr. m. 8931 fl., E. Berl A. Söhne), 12 (E. Sparcassa Salzburg), 14 (id. m. 1 Holzhausergasse), 16 (E. Dittler Robert).
- Mühlhaftplatz 1 u. 2** (steuerfrei, E. Vogel Friedrich), 3, 4, 6, 7, 14, 17 bis 22, 26, 28 u. 29 (sämmlich steuerfrei).
- Mühlhaftplatz, Gegenüber dem, 6 und 11** (steuerfrei).
- Mühlhaftplatz, Hinter dem, 11** (Z. 92 fl., fr. b. 1901 m. 80 fl., E. Schatz Franz), 16 (steuerfrei), 11 (Z. 50 fl., fr. b. 1894 m. 50 fl., E. Scholz Julie).
- Negerlegasse 1** (E. Gudenus Leop., Freih. v. u. Mitb.), 2 (E. Schwarz Juda Laib u. Mitb.), 3 (E. Mayer Ludowika), 4 (jetzt Nr. 4 u. 6, Z. 81207 fl.), 5 (Z. 5355 fl., E. Szolnay Ferd. u. Betti), 8 (E. Kortz Paul u. Mitb.), 10 (E. Mayer Rosa).
- Nepomukgasse 1** (id. m. 32 Rothe Sterngasse), 2 (Z. 8026 fl., E. Mully Heinrich u. Mitb.).
- Nestroygasse 2** (E. Turnowsky Richard, Dr., u. Marie), 3 (E. Lowitsch etc.), 4 (E. Schürer Johann), 5 (E. Hypothekbank Oesterr.), 6 (E. Paschka Moriz u. Josefa), 8 (E. Ram Franz), 9 (E. Tlach u. Keil), 10 (E. Hernfeld Simon), 12 (E. Fürtenbach etc.).
- Nickelgasse 6** (W. 8), 7 (Z. 4452 fl., fr. m. 4452 fl.).
- Nordbahnstrasse 1** (id. m. 11 u. 13 Am Tabor), 2 (id. m. 12 Am Tabor auch P. Nr. 663), 3 (jetzt O. Nr. 13), 12 (id. m. sine Fugbachgasse, ohne P. Nr. 656, W. 17), 14 (id. m. sine Fugbachgasse, fr. m. 298 fl., E. Waldvogel Anton), 26 (richtige P. Nr. 707/2, 4, 6, 8), 30 (fr. b. 1888 m. 6305 fl.).
- Nordpolstrasse 1** (Z. 4852 fl., fr. m. 4852 fl., E. Zapletal Marie), 2 (ohne P. Nr. 624/7, Z. 7560 fl., fr. m. 7560 fl., St. 4, E. Mandl S.), 3 (Z. 5564 fl., fr. m. 5564 fl., W. 17).
- Nordwestbahnstrasse 1** (id. m. 87 Taborstrasse u. 16 Scherzergasse, a. C. Nr. 1120), 5, 7, 9, 11 u. 13 (E. Müller Adolf, Dr.), 19 (Z. 3475 fl., fr. m. 3475 fl., E. Chiger etc.), 21 (E. Blaha Josef u. Leopoldine), 23 (E. Finsterle Michael), 27 (E. Hartmann Franz u. Therese), 29 (a. C. Nr. 1186, Z. 1772 fl., fr. m. 1772 fl., W. 12), 31 (E. Köstler Johann), 35 (E. Nr. 1540, E. Henglmüller Josef), 43 (E. Reim Franz u. Marie), 45 (E. Waller Anna), 49 (besteht nicht), 53 (id. m. 5 Straussgasse), 57 (Z. 200 fl., E. Siegl Franz), 65 (W. 3), 71 (id. m. 71 Wallensteinstrasse), 73 (a. C. Nr. 554), 75 (eb., W. 1, E. Koller Creszenzia), 77 (St. 1, W. 2), 79 (a. C. Nr. 479).
- Novaragasse 3** (Z. 3127 fl., fr. m. 3127 fl., E. Ziffer Eduard), 4 (E. Schweinburg Gustav), 5 (fr. b. 1886 m. 1380 fl., E. Klusemann Carl), 6 (E. Schmid Marie), 7 (E. „Allianz“, Rückversicherungs-Gesellschaft), 9 (a. C. Nr. 382, Z. 8240 fl., St. 4, W. 31, E. Ziffer Emanuel u. Caroline), 10 (Z. 7037 fl., fr. m. 7037 fl., E. Goldenberg Rachel), 11 (E. Brandseph Wilhelm u. Magdalena), 12 (Z. 7160 fl., fr. b. 1896 m. 7160 fl., W. 22, E. Simotta Stefan), 12a (E. Kölbl Anna u. Banninger Carl), 13 (Z. 4759 fl., fr. m. 250 fl., E. Friedländer Eman. u. Mitb.), 14 (Z. 2127 fl.), 15 (E. Bernhart Robert u. Mitb.), 17 (Z. 8092 fl., fr. m. 8092 fl.), 18 (E. Neugebauer Josef), 19 (Z. 8183 fl., fr. m. 8183 fl.), 20 (St. 3), 21 (Z. 7216 fl., fr. m. 7216 fl., E. Schramek Adolf), 22 (E. Mayer Leopold u. Barbara), 23 (a. C. Nr. 805, Z. 5664 fl.), 24 (E. Nr. 1195, E. Mayer Josef u. Mitb.), 25 (a. C. Nr. 804, Z. 5603 fl.), 27 (Z. 747 fl., E. Elias a. M.), 28 (E. Pollaczek J. Z.), 29 (E. Reisinger Emil u. Therese), 30 (E. Commune Wien), 31 (E. Wurmfeld Carl Dr.), 32 (E. Götz Charles), 35 (a. C. Nr. 387, St. 4, W. 31), 36 (a. C. Nr. 422, St. 1, W. 18, E. Schlesinger Apollonia), 37 (E. Giersig Adalbert), 40 (E. Scheiber Katharina), 44 (Z. 8349 fl.), 47 (E. Schweikert Carl u. Friederike), 51 (E. Tafler Sigmund u. Helene), 53 (Z. 8994 fl.), 55 (a. C. Nr. 398 u. 399).
- Odeongasse 1** (E. Lutzenberger Carl u. Adele), 4 (E. Vellnagel Anna), 5 (Z. 3807 fl.), 6 (E. Munk Marcus), 7 (E. Fischl Rosa u. Mitb.), 8 (E. Schneider Julius u. Bertha), 9 (E. Schrader Pauline), 10 (E. Benvenuti Isidor u. Mitb.), 11 (Z. 7667 fl., E. Weber v. Wienheim Marie).
- Othmargasse 2** (E. Nr. 1234), 3 (E. Nr. 1236), 5 (E. Nr. 1235), 6 (E. Nr. 1237), 13 bis 17 (bestehen nicht), 19 u. 21 (E. Nr. 1238, auch P. Nr. 4206/11, E. Franz Edmund u. Mitb.), 20 (id. m. 40 Klosterneuburgerstrasse), 22 (Z. 263 fl., nicht steuerfrei, E. Schooff Heinrich), 30 (fr. m. 330 fl.), 32 (E. Nr. 1232), sine (a. C. Nr. 319, E. Nr. 1240, auch P. Nr. 3338).
- Pappenheimgasse 47** (E. Wawra etc.), 58 (P. Nr. 3520/1, W. 14, E. Pixa Josef), 60 (St. 2, E. Michtner Franz).
- Pazmanitengasse 3** (St. 3, W. 14), 4 (E. Pensionsfond der Donaudampfschiff-fahrts-Gesellschaft), 5 (E. Gerhardt Carl u. Mitb.), 6 (E. Nr. 1250), 9 (W. 25, E. Zwicklitz Felix), 12 (E. Nr. 1253), 13 (a. C. Nr. 1017, St. 3, E. Kamel Julius, Dr.), 14 (ohne P. Nr. 687/3), 15 (Z. 5524 fl., fr. b. 1888 m. 1524 fl., E. Rath Magdalena), 16 (E. Götz Hermine), 18 (Z. 4564 fl., fr. m. 4564 fl., E. Tafler Bertha u. Mitb.), 19 (E. Palmer Eduard), 21 (id. m. 18 Volkertstrasse, a. C. Nr. 1292), 32 (siehe 2 Nordbahnstrasse).
- Pfarrgasse, Grosse 2** (E. Wrede Rosa, Fürstin), 4 (St. 3, E. Guggenberger Berthold u. Marie), 7 (St. 1, E. Persch etc.), 8 (E. Frey Josef u. Josefa), 9 (E. Meissner'sche Kinder), 10 (St. 1, E. Dworzak Wenzel u. Pauline), 11 (St. 3), 12 (W. 24, E. Kuffner Gottlieb allein), 14 (St. 1, W. 4), 15 (ohne P. Nr. 302, St. 3, E. Pfarrkirche St. Leopold), 17 (St. 2, W. 8, E. Pfarrkirche St. Leopold), 18 (St. 2, W. 12), 19 (St. 3), 20 (St. 2, W. 10), 21 (St. 1, W. 20), 25 (W. 25, E. Blasser Emerich u. Gustav), 26 (St. 1, W. 8, E. Aschauer Jos. u. Therese), 30 (St. 1, W. 12), 32 (St. 2, W. 15, E. Schuster Jul. u. Mitb.).
- Pfarrgasse, Kleine, 1** (Z. 6804 fl., fr. m. 6804 fl., E. Schwabe C. u. Mitb.), 2 (W. 6, E. Pohler Theresia), 3 (ohne P. Nr. 337/2, Z. 2579 fl., fr. m. 2579 fl.), 4 (St. 2), 6 (eb.), 7 (E. Metzger Barbara u. Mitb.), 9 (E. Herrmann Abraham), 10 (St. 2, E. Paulins Eva Erben), 11 (St. 3, W. 9), 14 (E. Steger Jeanette), 15 (E. Nr. 1310), 18 (Z. 406 fl., E. Hilfiger Jakob u. Marie), 19 (E. Porod Heinrich u. Franziska), 20 (E. Siedl Eduard), 21 (E. Korn Leopold u. Mitb.), 23 (E. Schmiedhuber Theod. u. Josef), 24 (E. Pfarrkirche St. Leopold), 27 (E. Koch Peter u. Jakob), 29 (St. 3, E. Rauch Rosa), 31 (id. m. 66 Obere Augartenstrasse).
- Pfeffergasse 1** (nicht id. m. 28 Castellezgasse), 2 (E. Müller Josef), 3 (a. C. Nr. 747, auch P. Nr. 615, Z. 8749 fl.), 4 (E. Müller Josef).
- Pillersdorfsgasse 1** (a. C. Nr. 805), 2 (a. C. Nr. 804), 5 (a. C. Nr. 807), 6 (a. C. Nr. 802), 9 (nicht id. m. 4 Pazmanitengasse, E. Pensionsfond der Donau-Dampfschiffahrts-Gesellschaft), 10 (St. 3, E. Gröger Adelheid u. Kinder), 12 (E. Schmidt Anton).
- Prager Reichsstrasse** sine, a. C. Nr. 155 (fr. b. 1885 m. 1933 fl., W. 21), a. C. Nr. 122 (richtiger a. C. Nr. 122 u. 139, E. Nr. 1329 auch P. Nr. 3114, Z. 2785 fl., St. 1), a. C. Nr. 61 (auch P. Nr. 3107 u. 3108), a. C. Nr. 85 (E. Nr. 1343), a. C. Nr. 63 (St. 1), a. C. Nr. 120 (jetzt a. C. Nr. 120a, auch P. Nr. 3131), a. C. Nr. 120<sup>1/2</sup> (richtiger a. C. Nr. 120b, Z. 459 fl., eb., W. 7, E. Sonnberger Math.), a. C. Nr. 56 (E. Nr. 1345).



## II. Bezirk: Leopoldstadt.

- Praterstern I** (id. auch m. 12 Kleine Stadtgutgasse), **2** (Z. 12960 fl., fr. m. 12960 fl., W. 15).
- Praterstrasse I, 3, 5** (besteht nicht), **2** (id. m. 2 Taborstrasse u. 1 Untere Donaustrasse), **4** (E. Stierböck Franz), **6** (ohne P. Nr. 3971, E. Stierböck Franz), **7** (jetzt allein), **8** (E. Schwarz v. Mohrenstern Gustav u. Mitb.), **11** (Z. 28849 fl., fr. m. 28849 fl., E. Benies Heinrich), **17** (E. Heseheles Hermann), **19** (E. Manner Wolfgang, Reichsritter v.), **21** (Z. 12607 fl.), **23** (W. 33), **24** (auch P. Nr. 3970/2), **28** (E. Weber Ida v.), **30** (Z. 12336 fl., W. 17, E. Nicolies de Budua Michael, Freih.), **35** (Z. 8385 fl.), **36** (E. Nicolies Christo u. Mitb.), **41** (E. Goldhair etc.), **42** (blos a. C. Nr. 55, E. Klein Amalie, Baronin), **44** (E. Schreder Geschw.), **46** (E. Wallis Ernst, Graf), **47** (id. jetzt m. 37 Rothe Sternstrasse), **50** (Z. 33455 fl., W. 48, E. Amalie, Herzogin v. Bayern), **53** (E. Spitzer Markus u. Betti), **54** (nicht id. m. 11 Czerningasse, W. 19, E. Lewe Carl u. Julius), **55** (E. Bach Alex., Baron), **57** (E. Schaumann Carl u. Mitb.), **59** (E. Edelsheim-Gyulay Leop., Freih. v.), **60** u. **62** (id. m. 1 Adelengasse u. 13 Czerningasse, blos E. Nr. 1403, W. 19, E. Klein Gebrüder), **65** (a. C. Nr. 398 u. 399), **66** (E. Metaxa Themistokles R. v. Erben), **67** (id. m. 42 Kaiser Josefstrasse, E. Asriel u. Farchy), **72** (Z. 10303 fl., E. Scheiflinger Josef), **78** (id. m. 2 u. 4 Franzensbrückenstrasse, auch P. Nr. 1271).
- Rafaelgasse 5** (P. Nr. 3398/5 u. 6), **6** (E. Nr. 1516), **9** (Ev. Nr. 16, St. 1, W. 3), **11** (Ev. Nr. 256), **12** (Z. 800 fl., fr. b. 1896 m. 520 fl., St. 1, W. 1, E. Eltbogen Jakob u. Söhne), **13** (Ev. Nr. 257), **14** (besteht nicht), **15** (Ev. Nr. 258, E. Preytner Joh.), **16** (id. m. 19 Brigittaplatz, a. C. Nr. 102), **17** (id. m. 50 Pappenheimgasse, Ev. Nr. 259), **18** (E. Kaschl etc.), **20** (auch P. Nr. 3512, St. 1), **22** (ohne P. Nr. 3522/2, Z. 1230 fl., fr. b. 1896 m. 50 fl., W. 1), **26** (id. m. 45 Pappenheimgasse, St. 2, W. 19, E. Prenschiütz etc.), **28** (W. 39), **30** (W. 38), **34** (E. Nr. 1528, E. Franz Eduard u. Marie).
- Rauscherstrasse 5** (id. m. sine Bäuerlegasse, E. Sparcassa Innsbruck), **7** (E. Nr. 1535), **9** (E. Nr. 1536, P. Nr. 3406/1-5, E. Mandl Josef), **18** (nicht id. m. 3 Lampigasse, Z. 2428 fl., fr. b. 1900 m. 2428 fl.), **35** (a. C. Nr. 574).
- Rembrandtstrasse 2** (Z. 8849 fl., fr. m. 8849 fl., St. 4), **3** (St. 4, W. 15), **4** (E. Fröhlich Michael u. Sigmund), **5** (E. Schlecht Friedrich), **7** (St. 4, E. Kohn Therese), **9** (St. 4, E. Kopstein Julius), **11** (ohne P. Nr. 512/3, St. 4, E. Brand Leo), **13** (St. 4, E. Kunitzer Carl u. Bertha), **15** (P. Nr. 519/5, St. 4, E. Schuster Marie), **17** (E. Nr. 1560, Z. 5269 fl., fr. m. 5269 fl., E. Tafler Calman u. Mitb.), **19** (Z. 5116 fl., fr. m. 5116 fl., E. Tafler Calman u. Mitb.), **20** (E. Nr. 1563, E. Helmer Hermann), **21** (Z. 7062 fl., fr. m. 7062 fl.), **23** (Z. 4371 fl., fr. m. 4371 fl.), **25** (Z. 4278 fl., fr. m. 4278 fl.), **26** (E. Nr. 1568, E. Schüler L. B.), **27** (St. 4), sine (sine Obere Augartenstrasse, E. Nr. 1578, unv. 482, E. Bezchleba Marie).
- Robertgasse I** (id. m. 45 Untere Donaustrasse), **2** (Z. 9964 fl., fr. m. 3673 fl., E. Hardegg Max Eugen, Graf), **4** (id. m. 43 Untere Donaustrasse, E. Haugwitz Eugen, Graf).
- Rueppgasse I** (id. auch m. 8 Pillersdorfstrasse), **4** (blos P. Nr. 719/3, E. Staudinger Hermine), **6** (Z. 2578 fl.), **8** (E. Thorsch Melanie), **9** (E. Nr. 1616), **11** (E. Nr. 1618), **12** (E. Semo Isak), **13** (E. Blühdorn August allein), **14** (Z. 3680 fl., fr. m. 3680 fl., E. Mazliach Moses), **15** (E. Khuenburg Alois, Graf), **16** (E. Harnoncour de Lafontaine Hubert, Graf), **18** (E. Sparcassa Zwetl), **20** (richtige P. Nr. 600/7), **24** (id. m. 20 Volkertgasse, E. Humburg etc.).
- Sachsenplatz 4** (a. C. Nr. 413, Ev. Nr. 276), **11** (a. C. Nr. 491, Ev. Nr. 277), sine (a. C. Nr. 532, E. Nr. 1634, Z. u. fr. m. 1170 fl.), sine (a. C. Nr. 503, E. Nr. 278).
- Scherzergasse I** (Z. 4870 fl., fr. b. 1900 m. 4870 fl., W. 20, E. Ulrich Adolf), **3** (fr. b. 1899, E. Strauss Max Dr. u. Schmidt Alfred Dr.), **4** (fr. b. 1900), **12** (E. Salzer Matthäus).
- Schiffamtsgasse I** (id. m. 55 Obere Donaustrasse), **2** (id. m. 57 Obere Donaustrasse, Z. 9659 fl., fr. b. 1886 m. 8581 fl.), **7** (id. m. 18 Schreigasse, E. Dasadiel Josef), **8** (siehe 2 Kleine Schiffgasse), **10** (Z. 9209 fl., W. 33), **12** (Z. 5265 fl.), **15** (nicht id. m. 3 Raimundgasse, E. Israelitische Kinderbewahranstalt), **16** (nicht id. m. 14 Schiffamtsgasse), **18** (a. C. Nr. 1029, Z. 5836 fl., E. Oesterreichisch-ungarische Bank), **20** (a. C. Nr. 78, Z. 7774 fl., W. 26, E. Oesterreichisch-ungarische Bank), **22** (id. m. 32 Grosse Schiffgasse).
- Schiffgasse, Grosse, I** (richtige P. Nr. 161/2), **4** (St. 4), **6** (E. Pollak Regine), **7** (E. Matz Ignaz u. Mitb.), **9** (E. Schur Therese), **11** (E. Kahn Löwy u. Charlotte), **14** (nicht id. m. 10 Krummbaumgasse), **17** (E. Kowanitz Josef u. Johanna), **18** (E. Fein Markus), **22** (auch P. Nr. 207, W. 1), **25** (a. C. Nr. 203), **26** (E. Singhofer Joh. u. Katharina), **28** (E. Czepitzka etc.).
- Schiffgasse, Kleine, I** (siehe 10 Schiffamtsgasse), **2** (Z. 4406 fl., E. Stein Salomon), **13** (E. Hammerschmidt Peter).
- Schiffmühlenstrasse 45** (P. Nr. 2293/4 u. 5), **47** (P. Nr. 2294/1 u. 5, E. Junghans Katharina), **48** (P. Nr. 2339/3 u. 2340), **51** (id. m. 11 Bellegardegasse, P. Nr. 2294/3), **52** (P. Nr. 2339/1), **54** (besteht nicht), **61** (Z. 1207 fl., fr. m. 1207 fl.), **63** (a. C. Nr. sine, ohne E. Nr. 1698), **65** (a. C. Nr. sine, ohne E. Nr. 1699, Z. 919 fl., St. 1, W. 3), **70** (P. Nr. 2352/2 u. 3), **72** (P. Nr. 2352/1, E. Bettelheim Gotl. u. Mitb.), **78** (P. Nr. 2351, E. Hansalik Franz u. Marie), **80** (a. C. Nr. sine, ohne E. Nr. 1721, P. Nr. 2350/3, E. Sawezak Paul), **86** (a. C. Nr. sine, ohne E. Nr. 1722, P. Nr. 2353/2 u. 4, St. 1), **88** (P. Nr. 2359/2 u. 3, E. Kluzinsky Lubin), **90** (a. C. Nr. sine, ohne E. Nr. 1700, P. Nr. 2359/1, E. Dokulil etc.), **92** (P. Nr. 2358/3 u. 4, E. Dokulil etc.).
- Schmelzgasse 2** (E. Maier Franz u. Marie), **3** (E. Wagner Vincenz), **4** (siehe 16 Taborstrasse), **8** (E. Schreder Marie etc.), **9** (id. m. 24 u. 26 Grosse Mohrengasse, W. 37), **10** (E. Grün Anton u. Marie), **13** (E. Barth Kath. u. Mitb.), **14** (nicht id. m. 14 Schmelzgasse E. Stöger Mayer Johann), **15** (E. Koczar Aloisia).
- Scholzgasse I** (a. C. Nr. 1249), **2** (E. Wanitzky Franz u. Thekla), **3** (E. Nr. 1749, Z. 2185 fl., fr. b. 1895 m. 2185 fl., W. 13), **4** (E. Nr. 1741).
- Schreigasse I** (E. Stern Moriz u. Mitb.), **3** (Z. 1171 fl.), **5** u. **7** (id. m. 1 Nestroygasse, Z. 797 fl., E. Lewitseh Georg), **6** (E. Bauer Maier u. Franziska), **12** (fr. b. 1898 m. 3074 fl., E. Wanitzky Franz u. Thekla), **16** (nicht id. m. 7 Schiffamtsgasse, E. Dasatiel etc.), **19** (Z. 4777 fl., E. Wollner etc.).
- Schrottiessergasse I** (E. Schmidt Carl u. Mitb.), **2** (Z. 1107 fl.), **3** (Z. 4152 fl.), **4** (E. Teuschel Heinr. u. Josefa), **5** (Z. 4710 fl., fr. m. 4710 fl.), **6** (E. Löwy Moriz).
- Schüttaustrasse 48** (P. Nr. 2305/1), **50** (P. Nr. 2295/4), **51** (id. m. 21 Bellegardegasse), **56** (P. Nr. 2319/4, verb. 122, E. Raith Ferdinand), **63** (id. m. 1 Schüttauplatz, P. Nr. 1289/1, 6).
- Schüttelstrasse I** (id. m. 21 Franzensbrückenstrasse), **3** (St. 3, E. Hirsch Moriz Erben), **5** (P. Nr. 1295/1, 2 u. 1894), **7** (P. Nr. 1296 u. 1297), **9** (a. C. Nr. 17, P. Nr. 1298, Z. 903 fl., E. Liechtenstein Julie, Fürstin), **11** (P. Nr. 1299), **21** (auch P. Nr. 1310), **25** (richtiger sine Nr., a. C. Nr. 169, E. Nr. 1816, P. Nr. 1308/1-4), **31** (richtige P. Nr. 1779/1, Z. 4972 fl., fr. b. 1896 m. 4972 fl.), **33** (richtige P. Nr. 1779/2), **35** (P. Nr. 1779/3), **37** (P. Nr. 1779/4, Z. 4224 fl., fr. m. 4224 fl.), **39** (P. Nr. 1780/1), **43** (P. Nr. 1780/3), **45** (P. Nr. 1780/4, Z. 4421 fl., fr. m. 4421 fl., E. Pokorny Anton), **47** (P. Nr. 1781/1), **59** (P. Nr. 1782/1, St. 4), **61** (P. Nr. 1782/3, St. 4), **63** (P. Nr. 1782/4).
- Schwemmgasse I** (siehe 10 Lichtenauergasse), **2** (id. m. 45 Untere Donaustrasse, Z. 24997 fl., E. Gassner u. Lang'sche Kinder), **3** (id. m. 47 Untere Donaustrasse).
- Sperlgasse, Grosse, 7** (id. m. 18 Krummbaumgasse, Z. 1817 fl., E. Müller Johann), **8** (E. Scheibl Friedrich u. 4 Mitb.), **12** (E. Köhler Ludwig u. Marie), **21** u. **23** (jetzt O. Nr. 21 allein), **23** (id. m. 41 Leopoldgasse), **25** (id. m. sine Haidgasse), **29** (id. auch m. 33 Leopoldgasse, a. C. Nr. 216), **43** (Z. 4995 fl., E. Ganzwohl Franz, Dr., u. Josefa).
- Sperlgasse, Kleine, I** (St. 3, W. 33), **2** (id. m. 12 Stefaniestrasse, eb., W. 3), **5** (nicht id. m. 7 Kleine Sperlgasse, E. Ulrich Christian u. Carl), **6** (Z. 4843 fl., E. Otte Hermann), **7** (nicht id. m. 5 Kleine Sperlgasse).
- Springergasse I** (P. Nr. 690/12), **2** (P. Nr. 693/9, Z. 7492 fl., fr. m. 7492 fl.), **3** (P. Nr. 690/10, Z. 3507 fl., fr. m. 3507 fl., E. Müller Josef), **4** (P. Nr. 693/7), **5** (P. Nr. 690/8), **6** (P. Nr. 693/5), **7** (P. Nr. 690/6), **8** (besteht nicht), **9** (P. Nr. 690/4, E. Russo Mosco), **10** (P. Nr. 693/1, Z. 6232 fl., fr. m. 6232 fl.), **12** (richtiger O. Nr. 11, P. Nr. 695/2), **12** (P. Nr. 692/4, E. Marmorek Simon), **13** (P. Nr. 689/4), **14** (P. Nr. 692/1), **15** (P. Nr. 689/2, Z. 7128 fl., fr. m. 7128 fl.), **16** (P. Nr. 660/1, Z. 4368 fl., fr. m. 4368 fl.), **17** (P. Nr. 659/6), **18** (P. Nr. 660/2, E. Schuepp Moriz, Dr. u. Antoniel), **19** (P. Nr. 659/5, Z. 3266 fl., fr. m. 3266 fl.), **20** (P. Nr. 660/3), **21** (E. Nr. 964, P. Nr. 659/4, Z. 5243 fl., fr. m. 5243 fl.), **22** (P. Nr. 660/4), **23** (id. m. 27 Lessinggasse, P. Nr. 659/7, E. Springer Max), **24** (P. Nr. 660/5), **25** (P. Nr. 659/8, Z. 3884 fl., fr. m. 3884 fl.), **26** (P. Nr. 660/6), **28** (P. Nr. 660/7), **29** (P. Nr. 659/10 u. 12), **30** (P. Nr. 660/8), **31** (P. Nr. 659/11, Z. 6694 fl., fr. m. 6694 fl.), **32** (P. Nr. 660/9).
- Stadtgutgasse, Grosse, I** (siehe 52 Taborstrasse), **2** (id. blos m. 50 Taborstrasse, Z. 3630 fl., E. Petri Michael August), **5** (richtige P. Nr. 737/1, Z. 750 fl., fr. b. 1897 m. 117 fl., E. Olbrich Josef u. Marie), **8** (auch P. Nr. 805, E. Salzer Anton u. Theresia), **11** (E. Janeczek Franz u. Emilie), **12** (Z. 6914 fl.), **13** (E. Tröster Leop. u. Mitb.), **14** (E. Mostler Carl u. Mitb.), **16** (Z. 2453 fl., W. 10, E. Fröhlich Heinrich), **17** (W. 45), **17 a** (Z. 11025 fl., W. 45), **20** (E. Nr. 1975), **21** (E. Maurer Anna u. Mitb.), **23** (P. Nr. 717/1 u. 2), **25** (E. Schawal Jakob u. Mitb.), **26** (E. Deschauer Anton u. Marg.) **28** (Z. 4430 fl., E. Schlechta Caroline), **30** (Z. 28012 fl.).
- Stadtgutgasse, Kleine, I** (St. 3, W. 13, E. Milch Rosa), **3** (E. Nr. 1980), **6** (E. Schallenberg Erwin, Graf), **7** (Z. 11976 fl., fr. b. 1887 m. 11976 fl., E. Vechiotte Josef), **8** (id. m. 34 Kaiser Josefstrasse, E. Schallenberg Erwin, Graf), **12** (jetzt Nr. 12 u. 14, siehe 1 Praterstern), **15** (id. auch m. 18 Mühlfeldgasse).
- Stefaniestrasse I** (id. m. 83 Obere Donaustrasse, W. 23), **2** (Z. 18299 fl.), **3** (E. Sachs Alfred u. Ludwig), **7** (Z. 9084 fl., St. 3, W. 25), **8** (a. C. Nr.



## II. Bezirk: Leopoldstadt.

- 16b, Z. 6442 fl., W. 27), 9 (blos E. Nr. 2031, Z. 17066 fl., fr. m. 17066 fl., W. 25), 10 (Z. 5693 fl., fr. m. 1562 fl., E. Kottas Franziska v.), 11 (Z. 6854 fl.), 12 (id. m. 2 Kleine Sperlgasse, a. C. Nr. 240), 16 (id. m. 3 Grosse Sperlgasse), 20 (id. m. 16 Krummbaumgasse).
- Sternngasse, Rothe, I** (jetzt O. Nr. 7, E. Zifferer Donat), 4 (jetzt O. Nr. 10, Z. 4852 fl., E. Petronin Marie u. Barbara), 7 (jetzt O. Nr. 13, E. Überbacher Franz u. Theresia), 8 (jetzt O. Nr. 14, Z. 2490 fl., W. 14), 11 (jetzt O. Nr. 17, E. Zimmermann Marie), 12 (jetzt O. Nr. 18, E. Hoffeter Johann), 16 (jetzt O. Nr. 22, E. Klein Josef u. Caroline), 19 (jetzt O. Nr. 23, Z. 4523 fl.), 20 (jetzt O. Nr. 26, Z. 8800 fl.), 21 (jetzt O. Nr. 25, E. Reiferstein etc.), 22 (jetzt O. Nr. 28, Z. 2877 fl.), 23 (jetzt O. Nr. 29, St. 2, W. 16), 24 (jetzt O. Nr. 30, Z. 11318 fl., nicht steuerfrei, St. 3, W. 31), 25 (siehe 38 Circusgasse), 27 (jetzt O. Nr. 31, E. Adam Ferdinand u. Marie), 31 (jetzt O. Nr. 35, W. 28), 33 (jetzt O. Nr. 37, Z. 34224 fl., W. 42), ferner O. Nr. 2, 3, 5, 6, 9, 10, 13, 14, 15, 18, 26, 29 (jetzt O. Nr. 8, 9, 11, 12, 15, 16, 19, 20, 21, 24, 32, 33).
- Streffleugasse 10** (Z. 325 fl., E. Karpf Johann u. Lorenz), 14 (St. 2)
- Stromgasse 60** (Ev. Nr. 294, eb., W. 1), 62 (Ev. Nr. 296).
- Tabor, Am, 2** (jetzt Nr. 4, auch P. Nr. 671 u. 672), 4 (jetzt Nr. 2, P. Nr. 674), 5 (richtiger Nr. 5 u. 7, a. C. Nr. 357 u. 358, P. Nr. 635 bis 637, 638/1 u. 2, 639 bis 643, 644/1 u. 2, 645), 8 (P. Nr. 668/5, Z. 4694 fl., fr. b. 1894 m. 4694 fl., St. 4, E. Prokesch Anton), 9 (P. Nr. 646 bis 648, St. 3, W. 13), 11 u. 13 (P. Nr. 649 u. 650/1 u. 2).
- Taborstrasse 2** (a. C. Nr. 586), 8 (W. 50), 11 (Z. 29405 fl., W. 54), 12 (Z. 8312 fl.), 16 (id. auch m. 9 Grosse Mohrengasse), 22 (W. 26), 24 (E. Nr. 2066, St. 3, W. 37), 28 (id. m. 2 Rothe Sternngasse u. nicht m. Hufgasse, Z. 21331 fl., fr. b. 1896 m. 21331 fl., St. 3<sup>1/2</sup>, W. 32, E. Kohn Adolf), 30 (id. m. 1 Rothe Sternngasse), 32 (E. Hager Georg u. Magdalena), 37 (siehe 76 Obere Augartenstrasse), 38 (Z. 4016 fl., fr. b. 1898 m. 211 fl., E. Endl Adolf), 39 (blos P. Nr. 586/1, E. Meissl Carl), 40 (E. Henhappel etc.), 41 (nicht id. m. 7 Obere Augartenstrasse), 45 (Z. 9304 fl., 46 (Z. 10815 fl., fr. m. 5146 fl.), 47 (E. Fischer Moriz), 52 (auch P. Nr. 765/1 u. 2), 61 (E. Nr. 1325, E. Müller Marie u. Mitb.), 63 (a. C. Nr. 747), 69 (E. Germann Theresie), 71 (Z. 5499 fl., fr. m. 5499 fl.), 73 (Z. 3824 fl.), 74 (Z. 3575 fl., fr. m. 3575 fl., W. 31, E. Schegar Josef), 75 (id. auch m. 38 Castellezgasse), 76 (nicht id. m. 29 Vereinsgasse, Z. 13391 fl., W. 12), 78 (Z. 5835 fl.), 79 (E. Nr. 2107 fl.), 81 (a. C. Nr. 1116, E. Nr. 2109, Z. 4956 fl., fr. m. 4956 fl., E. Link Emil Dr.), 82 (E. Halmschläger etc.), 83 (E. Nr. 2110), 85 (E. Nr. 2111), 102 (a. C. Nr. 536, E. Nr. 2119 etc.), 104 (a. C. Nr. 537, E. Nr. 2118 etc., Z. 5709 fl., fr. m. 5709 fl.).
- Tandelmarktsgasse 7** (St. 1, E. Klang Katharina u. Mitb.), 11 (St. 1, W. 10), 16 (E. Marek Adèle), 17 (Z. 5210 fl.), 18 (E. Degen Franziska), 22 (id. blos m. 23 Taborstrasse, E. Wittmann Joh. u. Mitb.).
- Theresiengasse 4** (E. König Franz u. Marie), 6 (E. Mayer Anna).
- Thugutgasse 4** (id. m. 30 Valeriestrasse, a. C. Nr. 1279).
- Treustrasse 9** (Ev. Nr. 300, Z. 270 fl., eb., W. 3), 12 (E. Nr. 2160), 17 (Ev. Nr. 302), 23 (jetzt Nr. 21, Ev. Nr. 304), 34 (St. 3, W. 13), 49 (Z. 52 fl.), 50 (a. C. Nr. 145, Ev. Nr. 305, eb., W. 1), 52 (P. Nr. 3287/1, 2, 4, St. 1<sup>1/2</sup>, W. 5, E. Fischer Adam), 58 (a. C. Nr. 149, 150, 159, 160, E. Nr. 2177, P. Nr. 3635—3637, 3538/1, 2, 4216/1, 3539), 62 (sine Brigittenau, Ev. Nr. 307, eb., W. 6), 66 (Ev. Nr. 308, eb., W. 3), 70 (eb., W. 3, E. Domitschek Josef), 74 (Z. 2860 fl., fr. b. 1896 m. 2860 fl., St. 3, W. 17, E. Sashofer Josef), 88 (eb.), 94 (nicht id. m. 2 Wenzelgasse, a. C. Nr. 157, P. Nr. 3621, 3622, 3623/1 u. 2, 3646/1, 4222/1), 122 (besteht nicht).
- Ulrichsgasse 1** (id. auch m. 31 Untere Donaustrasse, E. Nr. 2215), 2 (E. Nr. 2216, E. Diamantidi Katharina).
- Valeriestrasse 1** (id. m. 6 Sellenystrasse, E. Mordvinow), 2 (P. Nr. 1779/5, Z. 5064 fl., fr. b. 1896 m. 5064 fl.), 4 (P. Nr. 1779/6), 6 (P. Nr. 1779/7, E. Wolf David), 8 (nicht id. m. 3 Thiergartenstrasse), 10 (P. Nr. 1780/5), 12 (P. Nr. 1780/6, E. Strudl Joh. u. Barbara), 14 (P. Nr. 1780/7), 16 (E. Nr. 2455), 22, 24, 26 (E. Nr. 2235, 2237, 2239, E. Raming August v.), 28 (jetzt Nr. 30, id. m. 4 Thugutgasse, St. 4), 30 (jetzt Nr. 32, id. m. 3 Halmgasse, St. 4).
- Vereinsgasse 5** (Z. 4430 fl., E. Rischka Katharina), 11 (E. Gstettner Joh. u. Anna), 13 (E. Tafler u. Ehrenfeld) 20 (id. m. 12 Darwingasse), 21 (jetzt Nr. 21 u. 23, P. Nr. 677/11 u. 12, 5 u. 6), 22 (Z. 5318 fl., fr. b. 1889 m. 5318 fl., St. 4, W. 24), 24 (verb. 435, E. Rajner Julius u. Hermine).
- Volkertstrasse 3** (Z. 3083 fl., fr. m. 3083 fl.), 4 (Z. 4154 fl., fr. b. 1898 m. 4154 fl.), 5 (Z. 3420 fl., fr. m. 3420 fl., E. Forchert Caroline u. Mitb.), 6 (E. Mazliach etc.), 7 (Z. 3499 fl., fr. b. 1900 m. 3499 fl., E. Forchert Caroline u. Mitb.), 8 (E. Mazliach etc.), 14 (E. Rajner Julius, Dr., u. Hermine), 16 (E. Rajner Julius, Dr., u. Hermine), 20 (a. C. Nr. 1034), 22 (a. C. Nr. 1046), 24 (jetzt Nr. 26, nicht id. m. 14 Springergasse), 26 (jetzt Nr. 24, id. m. 14 Springergasse), 28 (E. Nr. 589, P. Nr. 692/3, E. Marmorek Simon).
- Volkertplatz 1** (Z. 5319 fl., fr. m. 5319 fl.), 2 (nicht id. m. 20 Lessinggasse, Z. 3350 fl., fr. m. 3350 fl., E. Haller Adolf), 8 (E. Sparcassa Innsbruck), 11 (E. Nr. 1626), 14 (E. Nr. 2310).
- Vorgartenstrasse sine Nr.** (a. C. Nr. 1219, E. Nr. 1859, Z. 2423 fl.), sine Nr. (a. C. Nr. 1218, P. Nr. 2598/11, 16).
- Wallensteinstrasse 9** (id. m. 20 Treustrasse), 10 (id. m. 18 Treustrasse), 13 (E. Nr. 2332, W. 31, E. Eiböck Ferd. u. Gruber Josefa), 14 (W. 16, E. Roth Ludwig u. Maie), 15 (E. Pokorny Josef u. Caroline), 35 (Z. 3740 fl., fr. m. 3082 fl.), 37 (E. Köck Anna Marie), 39 (P. Nr. 3285/2, E. Wassermann Ignaz), 40 (Ev. Nr. 313, demolirt), 41 (besteht nicht, siehe Wallensteinplatz 2), 43 (St. 1, W. 3), 44 (allein a. C. Nr. 49, E. Nr. 2339, P. Nr. 3228, Z. 400 fl., E. Lerchenfelder Carl), 51 (E. Lassner Theresie u. Mitb.), 53 (E. Steinsdorfer Ludwig, Dr.), 55 (E. Huber Barbara), 56 (P. Nr. 3223, 3224, St. 1), 59 (demolirt), 62 (E. Karpf etc.), 65 (Z. 5435 fl., fr. m. 5435 fl., E. Küttig Johann), 67 (Ev. Nr. 314, E. Remold Julius), 67a (sine a. C. Nr., Ev. Nr. 315, E. Schifferegger Franz), 69 (Ev. Nr. 316, E. Junghans etc.).
- Waschhausgasse 1** (jetzt Nr. 1a, E. Klein Gebrüder), 3 (jetzt Nr. 1b, St. 3, W. 15, E. Klein Gebrüder), 4 (id. m. 49 Untere Donaustrasse), 5 (jetzt 3, id. m. 51 Untere Donaustrasse).
- Webergasse 1** (id. m. 28 Treustrasse), 3 (E. Wanek Anton u. Marie), 12 (P. Nr. 3304/3).
- Weintraubengasse 3** (id. m. 16 Circusgasse), 6 (Z. 921 fl., St. 1), 8 (Z. 1013 fl., E. Wickede Julius u. Barbara), 16 (id. jetzt m. 32 Rothe Sternngasse), 17 (id. m. 32 Circusgasse, auch P. Nr. 1021), 19 (id. m. 30 Rothe Sternngasse).
- Wenzelgasse 3** (Ev. Nr. 192), 4 (Ev. Nr. 317), 5 (nicht id. m. 1 Burghardsgasse, E. Nr. 2416, P. Nr. 3664, 3665/1 u. 2, 3669/11, 3672/4 u. 4266/2, eb., W. 2), 6 (Ev. Nr. 191, W. 4, E. Konrad etc.), 7 (Ev. Nr. 318, W. 1), 8 (Ev. Nr. 319, W. 1), 9 (Ev. Nr. 320, W. 1), 10 (Ev. Nr. 321, eb., W. 1), 12 (Ev. Nr. 322, eb., W. 1), 14 (Ev. Nr. 323, eb., W. 1).
- Winkelgasse 3** (ohne P. Nr. 364/4, E. Mück Theresie), 4 (St. 1, W. 14, E. Höberth Leopold u. Marie), 5 (W. 7).
- Wintergasse 1** (Z. 3449 fl., fr. m. 3449 fl.), 2 (demolirt), 3 (E. Binder etc.), 11 (besteht nicht), 13 (nicht id. m. 16 Rafaelgasse, a. C. Nr. 446, E. Nr. 2423, eb., W. 1, E. Kollowrat Johann), 15 (P. Nr. 3484 u. 3485, Z. 1320 fl., nicht steuerfrei, St. 1, W. 10, E. Kollowrat etc.), 16 (E. Nr. 2426, E. Kollowrat Joh. u. Barb.), 17 (auch P. Nr. 3494, fr. b. 1894 m. 278 fl., E. Schmidt Emilie), 18 (fr. b. 1893 m. 42 fl.), 19 (Z. 2600 fl., St. 2, W. 21, E. Scharler etc.), 20 (St. 1, W. 22), 21 (St. 3<sup>1/2</sup>, W. 21), 22 (W. 4, E. Diedek Carl), 23 (nicht id. m. 10 Brigittagasse), 24 (id. m. 10 Brigittagasse), 26 (auch P. Nr. 3459/1, E. Krassl Peter u. Anna), 29 (eb., W. 1), 30 (auch P. Nr. 3453, Z. 1144 fl., St. 1, W. 10, E. Turetschek etc.), 31 (eb., W. 2, E. Wagner Franz allein), 32 (auch P. Nr. 3449, eb.) 33 (siehe 60 Pappenheimgasse), 34 (Z. 748 fl., St. 2, W. 15), 35 (St. 1, W. 20), 36 (id. m. 37 Dammstrasse, auch P. Nr. 3442), 37 (Z. 2849 fl., fr. m. 2849 fl.), 39 (Z. 3662 fl., W. 36, E. Riess Carl), 40 (auch P. Nr. 3441/2), 41 (E. Laban Johann u. Mitb.), 43 (auch P. Nr. 3529, W. 4, E. Faustenhammer), 47 (Ev. Nr. 325, eb., W. 1), 52 (Ev. Nr. 326, eb., W. 1), 57 (a. C. Nr. 10, Ev. Nr. 327, eb., W. 1, E. Kalsner Jakob), 62 (Ev. Nr. 328, eb., W. 4), 63 (Ev. Nr. 329, eb., W. 1), 64 (Ev. Nr. 330, Z. 471 fl., eb., W. 5), 65 (Ev. Nr. 331, nicht id. m. 48 Zrinyigasse, eb., W. 1, E. Poppenberger etc.).
- Wolfsaugasse 2** (nicht id. m. 14 Treustrasse), 3 (E. Nr. 2456).
- Zwerggasse 1** (a. C. Nr. 1301, E. Nr. 1563), 2 (Z. 5950 fl., fr. m. 5950 fl.), 4 (Z. 5262 fl., fr. m. 5262 fl.).
- Zwischenbrücken** a. C. Nr. 37 u. 38 (jetzt E. Nr. 1352), a. C. Nr. 59 (St. 1, W. 53), a. C. Nr. 108 (St. 1, W. 6), a. C. Nr. 131 (St. 1, W. 8), a. C. Nr. 132 (St. 1, W. 11, E. Kriegl Franz), a. C. Nr. 144 (P. Nr. 3059/1—5), a. C. Nr. 146 (P. Nr. 4856/1, 2), a. C. Nr. 151 (eb., W. 1), a. C. Nr. 164 (Z. 3762 fl.), a. C. Nr. 171 (P. Nr. 4888/1 u. 2), a. C. Nr. 173 (P. Nr. 4932, E. Mandl Eduard), a. C. Nr. 181 (Z. 192 fl., eb., W. 1), a. C. Nr. 182 (P. Nr. 4866/1—3), a. C. Nr. 183 (P. Nr. 4368/1—4, E. Kriegl Franz u. Barbara), a. C. Nr. 184 (P. Nr. 4896, E. Nr. 3149 (O. Nr. 171, E. Junghans Josef).



III. BEZIRK: LANDSTRASSE.

ERDBERG, LANDSTRASSE, WEISSGÄRBER.

---



THE BENJAMIN FRANKLIN  
LIBRARY



## III. Bezirk: Landstrasse.

Orientierungs-Nr.	Gasse, Strasse oder Platz  Eingang	ist identisch mit  Nr.	Conscriptions-Nr. der alten Steuergemeinde oder Grund	Grundbuch- Einlags-Nr.	Parzellen-Nr.	Ausmass der Parzelle		Richtig gestellter Zins fl.	Steuerfrei		Stockwerke	Wohnungen	Erbaut im Jahre	Eigentümer  (Wo derselbe nicht angegeben ist, bittet man bei der identischen Gasse nachzusehen.)	
						□ Meter			bis	mit					
						verbaut	unverbaut								
10	Adamsgasse	—	138a Weissgärber	6	195	608	—	8988	—	—	3	48	1860	Szepe Moriz	
12	"	7 Krieglergasse	138b "	7	198	408	61		—	—	—	—	—	—	Fürst Rosa
23	"	—	—	2390	173	341	—		—	—	—	—	—	—	Marek Adele
26	"	—	—	2372	172	488	—	—	—	—	—	—	—	Budei Phillis	
27	"	—	—	2415	168	735	—	—	—	—	—	—	—	Schenk's Antonie Erben	
1	Aufwaschgasse	32 Erdbergerlände	466 Erdberg	—	—	—	—	—	—	—	—	—	—	Sederl Josef	
1	Bahng., Linke	2 Ungargasse	492 Landstrasse	62	430	881	—	5239	—	—	2	23	—	Consortium der Bahngesellschaft	
6b	Bahng., Obere	—	974 "	2329	1195	4302	—	1040	1895	1000	1	4	—	Pokorny Leopold	
8	"	—	755 "	987	1200	—	387	300	—	—	1	5	—	Pfannl Franz	
5	Barichgasse	—	970 "	79	692	730	—	3420	1895	3420	3	10	—	Weiss Jos. u. Magdalena	
5a	"	19 Barmherzigeng.	971 "	2349	692	387	—	5397	1895	5397	3	14	—	Kaser Ferd. und Friedr.	
8	"	18 "	—	82	688	653	—	6129	1896	6129	3	21	1884	Pospichal Josef u. Josefa	
10	"	—	993 "	84	688	278	179	3572	1895	3572	3	17	—	Klein Jakob	
12	"	—	—	86	688	421	—	3170	1896	3170	3	12	1884	Uhlig Herm. u. Christine	
14	"	—	—	89	688	399	—	4444	1896	4444	3	14	1885	Ramsch Carl	
13	Barmherzigeng.	6 Barichgasse	—	—	—	—	—	—	—	—	—	—	—	Gielow Friedrich	
16	"	—	994 "	114	688	993	—	4539	1896	4539	3	18	—	Baugert Georg u. Anna	
21	"	—	991 "	115	692	590	—	3802	1896	3802	3	18	—	Pfannl Franz	
22	"	—	—	116	689	—	625	—	—	—	—	—	—	Herzog Franz Ferdinand d'Este von Oesterreich	
23	"	—	990 "	117	692	1020	—	4068	1896	4068	3	18	—	List Johann	
24	"	—	992 "	118	689	604	—	3436	1896	3436	3	17	—	Roth Georg	
18	Baumgasse	—	980 "	2348	1409	323	—	2505	1894	2505	3	17	1882	—	
25	Beatrixgasse	—	474 "	184	920	—	—	4751	—	—	2	18	—	—	
27	"	—	475 "	185	918	7450	46533	7687	1885	4297	3	16	—	—	
29	"	—	476 "	186	919	—	—	17756	—	—	2	2	—	—	
9	Custozzagasse	—	259 Weissgärber	222	176	515	—	3340	1900	3340	3	14	—	—	
15	Dietrichgasse	—	385 Erdberg	248	2048	378	3740	417	—	—	eb.	7	—	—	
19a	"	—	—	2373	2063	847	—	1231	1896	1231	2	13	—	—	
19b	"	—	—	2374	2063	1667	—	60	1894	60	2	8	—	Bösenkopf Josef	
19c	"	—	—	2375	2064	923	—	40	1894	40	eb.	1	—	—	
38	"	—	374 "	271	2158	616	1059	989	1895	340	eb.	13	—	Petyo Michael Joh.	
2	Erdbergerlände	1 Sofienbrückeng.	1000 Landstrasse	1494	246	622	—	10091	1896	10091	4	—	1884	Mazusky Andreas	
4	"	—	999 "	304	246	288	—	3527	1896	3527	3	12	—	Rückauf Franz u. Emilie	







## III. Bezirk: Landstrasse.

Orientierungs-Nr	Gasse, Strasse oder P l a t z  Eingang	ist identisch mit		Conscriptions-Nr. der alten Steuergemeinde oder Grund	Grundbuch- Einlags-Nr.	Parzellen-Nr.	Ausmass der Parzelle		Richtig- gestellter Zins n.	Steuerfrei		Stockwerke	Wohnungen	Erbaut im Jahre	Eigenthümer  (Wo derselbe nicht angegeben ist, bittet man bei der identischen Gasse nachzusehen.)	
		Nr.					□ Meter			bis	mit					
							verbaut	unver- baut								n.
13	Hörneggasse	12	Parkgasse	—	—	658	246	435	—	—	—	—	—	—	Weiss Katharina	
15	"	7	"	—	—	660	247	643	—	—	—	—	—	—	Teubner Carl	
2	Hühnergasse	118	Landstrasse Hauptstrasse Rudolfgasse	253	Landstrasse	673	677	745	—	2914	—	—	1	13	Reisser Leopoldine, minderj.	
10	"	9		254	"	681	673	282	—	771	—	—	1	7	Ludwig Franz u. Mitb.	
1	Jacquingasse	20	Rennweg	857	"	686	1092	461	—	6045	1899	6045	3	20	Steiner Josef u. Theresia	
2	"	—	"	660	"	687	1091	942	—	570	—	—	eb.	2	Kerstan Carl	
4	"	—	"	1007	"	1907	1017	1021	782	1200	1896	1200	3	2	"	
6	"	—	"	1006	"	1905	1117	1144	—	1500	1897	1500	—	—	Lukató Wilhelmine	
17	"	—	"	932	"	695	1092	398	44	4940	1895	4940	2	9	Gerl Peter u. Rudolf	
39	Kanal (Am)	64	Rennweg	890	"	—	—	—	—	—	—	—	—	—	—	
47	"	72	"	785	"	—	—	—	—	—	—	—	—	—	—	
2	Kegelgasse	39	Viaduktgasse, Untere	26	"	2340	374	673	—	9244	1895	9244	3	23	Müller Josef	
2a	"	—	"	973	"	2339	373	536	—	5939	1895	5939	3	19	"	
2b	"	20	Bechardgasse	972	"	2338	373	715	—	8339	1895	8339	3	22	"	
25	Keinergasse	—	"	—	—	2379	1804	306	—	—	—	—	—	—	Tischler Josef u. August	
27	"	—	"	—	—	2380	1804	301	—	—	—	—	—	—	Schwenk Franz u. Barbara	
4	Kleingasse	—	"	521	Erdberg	758	1587	328	—	2105	1894	2105	2	14	1882	Marlin Georg
5	"	—	"	212	"	750	1632	491	54	822	—	—	eb.	6	K. k. Kinderspital	
18	"	—	"	420	"	749	1602	447	90	238	—	—	"	3	Strahon Rosina	
4	Klimschgasse	1	Schulgasse	728	Landstrasse	763	1338	665	—	2242	—	—	2	8	Dobler Michael	
6	"	—	"	—	"	2358	1337	273	406	5383	1896	5383	3	31	1884	Pischinger Emma
8	"	—	"	1019	"	2357	1337	507	—	4798	1896	4798	3	30	1884	Schäfer Barbara
10	"	—	"	1018	"	2356	1337	508	—	4776	1896	4776	3	30	1884	Brachinger Franz
12	"	22	Steingasse	1017	"	—	—	—	—	—	—	—	—	—	—	
14	"	21	"	219	"	—	—	—	—	—	—	—	—	—	—	
20	"	6	Hafengasse	216	"	—	—	—	—	—	—	—	—	—	—	
6	Krieglergasse	14	Adamsgasse	251	"	814	183	501	—	5172	1899	5172	3	14	1874	Zacharias Gustav
4	Landstrasse Hauptstrasse	5	Invalidenstrasse	356	}	851	417	5108	7083	2240	u. theilw. gesetzl. steuerfrei	—	—	2	19	Convent der Elisabethine- rinnen
357				418												
81	"	—	"	128	"	917	619	2147	1132	14924	1895	633	3	46	1859	Luksch Anna
84	"	—	"	282	"	920	721	1732	291	13963	1895	9350	3	48	—	Denk Theodor u. Berowski Amalie
96	}	—	"	276	}	932	722	3122	4724	5756	—	—	1	7	1859	Arenberg Sofie Caroline, Herzogin
96a							710									
99	}	—	"	138	}	935	711	2982	2400	3895	—	—	2	25	1801	Dreher Anton
101							635									
112	"	—	"	268	"	944	636	587	1292	3805	—	—	2	14	—	Jankiewicz Wladimir und Marie



## III. Bezirk: Landstrasse.

Orientierungs-Nr.	Gasse, Strasse oder Platz  Eingang	ist identisch mit  Nr.	Conscriptions-Nr. der alten Steuergemeinde oder Grund	Grundbuch- Einlags-Nr.	Parzellen-Nr.	Ausmass der Parzelle		Richtig- gestellter Zins fl.	Steuerfrei		Stockwerke	Wohnungen	Erbaut im Jahre	Eigentümer  (Wo derselbe nicht angegeben ist, bittet man bei der identischen Gasse nachzusehen.)
						□ Meter			bis	mit				
						verbaut	unverbaut							
						3-6 □ m = 1 □ °	fl.		fl.	fl.				
133	Landstrasse Hauptstrasse	—	164 Landstrasse	962	1410	756	—	7801	1896	7801	3	37	—	Oxtoits Michael
148	"	93 Rennweg	{ 568 bis 571 }	—	—	—	—	—	—	—	—	—	—	
163 165	"	2 Viehmarkt- 95 Rennweg	{ 572 573 }	984	{ 1442 1, 2 1444 1445 1445 1589 bis 1592 34 2	{ 29929 — — 1439 834 698 518	{ 2877 — — — 857 1474	{ 3360 8510 1586 3000 3000	{ 1901 1898 1894 1896 1896	{ 240 810 80 3000 3000	1	{ 24 32 14 4 4	—	{ Mauthner u. Sohn, Adolf Ignaz
3 5	Leonhardgasse	—	— Erdberg	992	—	—	—	—	—	—	2	4	—	Svetlin Wilh. D.
8	Löwengasse	—	278 Weissgärber	1033	—	—	—	—	—	—	—	—	—	Gerl Peter Rudolf
10 30 32 34 36 38	"	{ 12 14 } Kegelgasse	{ 75 76 228 229 }	1045	{ 145 2 146 148	{ 5676 533	{ 2050 7580 1900	{ 1895 1895 —	{ 180 180 —	1	2	1872	—	{ Clayton Nath. u Shuttle- worth Jos.
43	"	—	212 "	1054	163 1	990	—	2850	—	—	3	16	—	Oberzeller's Erben
16	Marokkanerg.	23 Strohgasse	1005 Landstrasse	1072	{ 1047 6 1078 1085 155 1	{ 216 407 1042 — 656	—	2000	1896	2000	1	1	—	Kanitz Eduard
22	"	11 Rennweg	539 "	1078	1085	1042	—	5148	—	—	2	25	—	Huss Maria Theresia
23	Marxergasse	—	— "	2386	155 1	656	—	—	—	—	—	—	—	Jäger Josef
29	"	6 Sofienbrückeng.	960 "	1498	{ 245 16, 24 247 17 246 14	444	94	5564	1894	5564	3	10	1882	Haufler, Schmutterer & Cie.
31	"	5 "	1009 "	1497	247 17 246	593	—	6040	1896	6040	3	24	—	Singer Franz Ignatz, Ritt. v.
38	"	4 Parkgasse	— "	1102	246 14	580	—	7266	1896	7266	3	24	1884	"
8	Matthäusgasse	4 Kolonitzgasse	184 Weissgärber	1108	79 637	403	—	3524	—	—	3	13	—	Kriegshaber Ida
9	Messenhauserg.	—	—	1123	637 5	442	—	—	—	—	—	—	—	Schallaböck Carl u. Josefine
2	Metternichgasse	13 Strohgasse	— Landstrasse	1128	884 1	747	—	Bestener. im Zuge	—	—	—	—	—	Vráný Alexander v.
2 4	Mohsgasse	24 Hohlweggasse	758 "	638	{ 1129 3 1130	1111	—	649	1900	—	—	—	—	Kothbauer Anton
5	"	45 Fasangasse	786 "	—	—	399	—	—	—	—	—	—	—	
7	"	—	— "	1144	1131 2	414	—	5119	1897	5119	3	30	1884	Blaha Anton u. Magdalena
9	"	—	675 "	1143	1131 1	423	—	5884	1896	5884	3	32	1884	"
—	"	—	— "	1142	1128 13	—	691	—	—	—	—	—	—	Grünwald Coloman
—	"	—	— "	1145	1117 2	—	2845	—	—	—	—	—	—	Fleischl & Wiener
1	Parkgasse	{ 40 Marxergasse 8 Erdbergerlände	— "	1103	{ 247 16	—	827	—	—	—	—	—	—	Marek Adele
2	"	{ 6 33 Marxergasse	998 "	—	—	—	—	—	—	—	—	—	—	
4	"	38 "	— "	—	—	—	—	—	—	—	—	—	—	
7	"	15 Hörnesgasse	— "	—	—	—	—	—	—	—	—	—	—	
9	"	14 "	— "	661	247 8	375	—	—	—	—	—	—	—	Kotz Franz u. Kath.
11	"	—	— "	1166	247 5	337	—	—	—	—	—	—	—	Marek Adele
12	"	13 "	— "	—	—	—	—	—	—	—	—	—	—	
13	"	15 Geusangasse	— "	558	247 3	442	—	—	—	—	—	—	—	
15	"	15 Erdbergerstrasse	— "	—	—	—	—	—	—	—	—	—	—	
16	"	13 Geusaugasse	1002 "	—	—	—	—	—	—	—	—	—	—	
7	Paulusgasse	—	177 Erdberg	1172	1519	754	—	4252	1895	4252	2	34	1817	Wastl Heinrich u. Mitb.







## III. Bezirk: Landstrasse.

Orientierungs-Nr.	Gasse, Strasse oder Platz  Eingang	ist identisch mit		Conscriptions-Nr. der alten Steuergemeinde oder Grund	Grundbuch- Einlags-Nr.	Parzellen-Nr.	Ausmass der Parzelle		Richtig- gestellter Zins fl.	Steuerfrei		Stockwerke	Wohnungen	Erbaut im Jahre	Eigenthümer  (Wo derselbe nicht angegeben ist, bittet man bei der identischen Gasse nachzusehen.)		
		Nr.					□ Meter			bis	mit						
							verbaut	unverbaut								fl.	fl.
							3·6 □ m = 1 □ p										
7	Sofienbrückeng.	36	Marxergasse	1014	Landstrasse	1499	246	561	—	8087	—	4	—	—	Neumann Emil, Ritter v. Spallart		
8	"	34	"	953	"	1500	245	534	—	7014	1894	7014	3	17	—	Regele v. Aehrenthal Carl, Dr.	
9	"	—	"	1013	"	1501	246	511	—	5965	1896	5965	3	23	—	Marek Adele	
10	"	—	"	986	"	1502	245	533	—	3819	1896	3819	3	11	—	Singer Franz Ignatz, Ritt. v.	
11	"	—	"	1012	"	1503	246	511	—	3935	1896	3935	3	9	—	Hirsch Rudolf	
12	"	—	"	985	"	1504	245	534	—	7913	1896	7913	3	25	—	Marek Josefine	
22	Steingasse	12	Klimschgasse	1017	"	2355	1335	450	—	5726	1896	5726	3	23	1884	Frank Friedrich	
24	"	—	"	1016	"	2354	1336	373	—	2648	1896	2648	3	12	1884	Vorschuss - Credit - Verein Baden	
26	"	—	"	1015	"	1623	1335	950	307	10142	1896	10142	2	57	1884	Hutten v. Klingenstein Moriz u. Caroline	
23	Strohgasse	16	Marokkanergasse	1005	"	—	1336										
24	"	8	Veithgasse	—	"	2370	1040	22	—	Bestener im Zuge	—	—	—	—	—	Schlimp Carl	
28	"	—	"	—	„ Ev. Nr.	45	1047	572	—		—	—	—	—	—	—	Atelier Schmidtgruber
2	Thongasse	—	"	891	"	1640	453	1151	—	8948	1901	8948	3	38	—	Körner Franz, Dr.	
2	Traungasse	1	Oetzeltgasse	515	"	—	—	—	—	—	—	—	—	—	—	—	
		—	Lagergasse														
		4	Salesianergasse														
33	Ungargasse	13	Sechskrügelg.	378	"	1679	573	589	—	4838	—	—	2	25	—	Jünemann Ludwig	
		18	Rochusgasse														
38\	"	4	Krummgasse	432\	"	1683	486	—	364	3835	—	—	eb.	10	—	Weltpriester - Kranken- u. Deficienten-Institut	
40\																	433
4	Veithgasse	—	"	1008	"	2352	1040	415	79	8984	—	8984	3	11	1884	Klein Gebrüder	
							1047										
6	"	—	"	—	"	2410	1040	507	—	—	—	—	—	—	—	K. k. Stadterweiterungs- fond	
							1047										
8	Viaduktg., Obere	24	Strohgasse	—	Landstrasse	—	—	—	—	—	—	—	—	—	—	—	
6		—	19	Weissgärber	2363	18	547	—	4037	1896	4037	3	16	—	—	—	Quidenius Carl u. Anna
35\	Viaduktg., Untere	12	Hetzgasse	242\	"	590	92	1900	3454	1200	1895	1148	eb.	4	1850	Milde Albert u. Josefine	
37\																	13
11	Wassergasse	42	Erdbergerstrasse	—	Landstrasse	1824	1965	176	—	6339	1896	6339	4	21	1884	Filippi Jos. Wilh.	
15	"	—	"	—	"	1826	1964	455	—	—	—	—	—	—	—	Wegner Hedwig	
16	"	38	"	—	"	1823	1972	290	—	im Baue	—	—	3	—	1884	Nowotny Theodor u. Marie	
17	"	—	"	1004	"	1827	1964	147	—	3702	1896	3702	3	13	1884	Krawany Eduard	
19	"	—	"	1003	"	1828	1964	165	—	4772	1896	4772	3	15	1884	Wittmann Rudolf	
21	"	—	"	978	"	1829	1964	169	—	4792	1896	4792	3	17	1884	Kamper Franz	
25	"	—	"	981	"	1831	623	358	—	5143	1895	5143	4	14	1884	Pfalz Leop. u. Theresia	



## III. Bezirk: Landstrasse.

Orientierungs-Nr.	Gasse, Strasse oder Platz	ist identisch mit	Conscriptions-Nr. der alten Steuergemeinde oder Grund	Grundbuch-Einlags-Nr.	Parzellen-Nr.	Ausmass der Parzelle		Richtig gestellter Zins	Steuerfrei		Stockwerke	Wohnungen	Erbaut im Jahre	Eigentümer (Wo derselbe nicht angegeben ist, bittet man bei der Identischen Gasse nachzusehen.)	
						□ Meter			bis	mit					
						verbaut	unverbaut								n.
30	Wassergasse	—	959	Landstrasse	1815	621	194	349	1313	—	1	3	—	Luksch Rudolf	
33	"	(87) Landstrasse (89) Hauptstrasse	984	"	1835	626	540	—	9467	1896	9467	3	18	—	Rummerskirch Friedrich, Graf
34	"	—	997	"	1813	626	317	—	4739	1896	4739	3	17	—	"
36	"	—	996	"	1812	621	306	—	5523	1896	5523	3	16	—	"
38	"	(83) " (85) "	995	"	1810	621	676	—	12198	1896	12198	3	27	—	Marek Josefina
10a	Weissgärber- lände	—	323	Weissgärber	2327	158	342	92	3764	1895	3764	3	18	1883	Haupt Josef u. Marie Louise
26	Weissgärber- strasse, Obere	5 Pragerstrasse	—	"	1858	20	493	—	5346	1896	5346	3	17	1884	"
28	"	—	—	"	1859	19	548	—	2264	1896	2264	3	7	—	Hupka Moriz u. Rosa
5	Weissgärber- strasse, Untere	—	84	"	1866	218	604	2751	680	—	—	1	5	—	Wimmer Josef
11	"	—	87	"	1872	219 220 225	—	1060	—	—	—	—	—	—	Boschan Josef Söhne
13	"	—	88	"	1873	1, 2 226	230	41	400	—	—	—	—	—	"
30	"	—	78	"	1885	1, 2 227 228	405	4167	168	—	—	—	—	—	Commune Wien
						3, 6	1	1	1						

## LANDSTRASSE.

Adamsgasse 3 (verb. 464, unv. 40, St. 3), 4 (fr. m. 1637 fl.), 5 (Z. 450 fl., eb., W. 1), 9 (E. Szeps Moriz), 15 (a. C. Nr. 262, Z. 4169 fl., fr. m. 4169 fl., E. Herrmann Otto), 16 (E. Nr. 10, Z. 3235 fl., fr. m. 3225 fl.), 18 (E. Nr. 12, P. Nr. 182/3, verb. 482, E. Bambula Johann), 22 (besteht nicht), 24 (id. m. 6 Custozzagasse, a. C. Nr. 316).

Apostelgasse I (demolirt), 4 (Z. 3881 fl., fr. m. 3268 fl., St. 2, W. 17), 5 (Z. 1388 fl., St. 2), 6 (W. 8), 7 (fr. m. 978 fl., St. 2), 8 (E. Reichl Josef u. 1 Mitb.), 9 u. II (nicht id. m. 11 Apostelgasse), 12 u. 14 (jetzt blos E. Nr. 27, E. Siemens u. Halske), 15 (E. Gröll Gustav u. Mitb.), 17 (E. Gröll Gustav u. Mitb.), 19 (verb. 1190, unv. 80, W. 38), 20 (P. Nr. 1928, verb. 445, unv. —), 22 (P. Nr. 1927, verb. 428, unv. —, E. Edelhofer Rosa u. Therese), 23 (P. Nr. 1909, verb. 1078, unv. —, Z. 1673 fl., W. 11), 26 (P. Nr. 1918/1, verb. 568, unv. —, Z. 1095 fl., eb., W. 11, E. Rosum Constantin), 27 (P. Nr. 1902, verb. 1857, unv. —, Z. 4379 fl.), 29 u. 31 (P. Nr. 1899 u. 1900, Z. 11790 fl., fr. m. 6926 fl., W. 82), 33 (Z. 5863 fl., fr. m. 3676 fl., W. 39), 37 (verb. 551, unv. 367), 39 (P. Nr. 649 u. 650, verb. 393, unv. 1040, St. 2, W. 21).

Aufwaschgasse 2 (Z. 144 fl., E. Samek Albert).

Bahngasse, Linke, E. Nr. 66 (P. Nr. 780/2 u. 781/2, unv. 1264, E. Junk Mathilde).

Bahngasse, Obere, 4 (nicht id. m. 9 u. 11 Gerlgasse), 6 (a. C. Nr. 948, P. Nr. 1192, 1193, 1194/2, 3025, verb. 137, unv. 4025, Z. 200 fl., fr. b. 1894 m. 200 fl., E. Austro-belg. Eisenbahn), 6a (id. m. 3 Hohlweggasse, P. Nr. 1194/3, 1171/2, 1173/2, 1176, Z. 370 fl., fr. m. 370 fl.).

Bahngasse, Rechte, 8 (St. 1, W. 6), 12 (id. m. 11a Reiserstrasse), 14 (jetzt 12a, fr. b. 1895 m. 3518 fl., W. 10), 14 u. 16 (P. Nr. 945, 946/1—3, St. 3, W. 31), 18 (St. 1, W. 1).

Barichgasse I (id. m. 110 Hauptstrasse), 6 (id. m. 13 Barmherzigengasse, E. Krumpöck Theresia), 9 (E. Hoppe Theodor), II (E. Seidl Franziska),

19 (E. Teuschl Heinrich u. Josefina), 20 (E. Eiles Caspar u. Caroline), 21 (P. Nr. 627/1 u. 2, verb. 696, unv. 33), 23 (id. m. 2 Ottogasse), 24 (E. Ehrenberger Friedrich u. Johann), 25 (P. Nr. 788/1, 2, verb. 527, unv. 54), 27 (E. Mann Johann u. Josefa), 29 (Z. 3356 fl., St. 3), 33 (P. Nr. 799, verb. 604, unv. —, Z. 4176 fl.), 34 (verb. 347, unv. 240), 38 (E. Klima Ferdinand), 40 (P. Nr. 811 u. 812, verb. 364, unv. 137), 42 (Z. 3345 fl.).

Barmherzigengasse 19 (id. m. 5a Barichgasse, a. C. Nr. 971).

Baumgasse I (id. m. 41 Apostelgasse), 2 (Z. 1883 fl., W. 9), 3 (Z. 345 fl., fr. b. 1896 m. 256 fl.), 5 (fr. b. 1895 m. 643 fl., St. 1, W. 4), 7 (P. Nr. 1879, 1890, 1891, 1872/2, 3071, verb. 460, unv. 230, Z. 574 fl., St. 1, W. 2), 15 (id. m. 18 Keinergasse, a. C. Nr. 93 u. 162, P. Nr. 1878/1, 1880, 1885, verb. 340, unv. 6494), 24 (verb. 921, unv. 130, St. 1, W. 19), 26 (verb. 711, unv. 130, St. 1, W. 12), 27 (demolirt), 28 (verb. 487, unv. 49, Z. 1338 fl.), 35 (verb. 792, unv. 760, E. Viertl Elisabeth), 37 (nicht id. m. 1a Rabengasse, W. 33), 39 (Z. 2377 fl., St. 1), 41 (Z. 1473 fl., W. 13), 45 (P. Nr. 1548, verb. 1112, unv. —, fr. m. 222 fl., St. 1, W. 23, E. Hasenöhrli Marie), 51 (E. Lang Anna u. Mitb.), 55 (E. Lissy Franz u. Katharina), 59 (P. Nr. 1614, verb. 323, unv. —, E. Czastka Jos., Dr.), 71 (St. 2, W. 9), 73 (id. m. 28 Kleingasse), 75 (besteht nicht).

Beatrigasse 4 (E. Le Bidard Johann Erben), 4a (P. Nr. 410/1 u. 2, verb. 331, unv. 157), 4b (P. Nr. 411/1 u. 2, verb. 355, unv. 158, E. Wedan Agnes), 5 (Z. 3232 fl., W. 27), 13 (Z. 1360 fl., St. 2, W. 6), 15 (Z. 1432 fl., St. 2, W. 6), 16 (W. 15), 16a (W. 13), 18 (E. Kollmann Alfred), 19 (Z. 8660 fl., fr. m. 8660 fl., St. 3, W. 18), 19a (P. Nr. 960/4, verb. 497, St. 1, W. 11), 20 (Z. 4187 fl., St. 3), 24 (St. 3), 32 (Z. 22390 fl., fr. m. 22390 fl., St. 4, W. 15).

Bechardgasse I (W. 20), 2 (E. Gerl Peter Rud.), 6 (P. Nr. 109/1 u. 4, verb. 205, unv. 166, St. 1, W. 3), 8 (W. 16), 20 (a. C. Nr. 972).



## III. Bezirk: Landstrasse.

- Blattgasse 3** (Z. 3631 fl., fr. m. 3631 fl.), **5** (id. m. 2 u. 4 Blüthengasse u. 2 Stammgasse), **8** (fr. m. 3633 fl., E. Owesny Josef), **9** (Z. 4224 fl., fr. m. 4224 fl.), **11** (Z. 3370 fl., fr. m. 3370 fl.), **12** (besteht nicht), **13** (Z. 3980 fl., fr. m. 3980 fl.), **15** (Z. 3451 fl., fr. m. 3451 fl.), **17** (Z. 5368 fl., fr. m. 5368 fl.).
- Blumengasse 4** (E. Daninger Anna u. Mitb.), **5** (verb. 468, unv. 107, Z. 2065 fl.), **9** (E. Gutmeyer's Josef Erben u. Mitb.), **11** (Z. 5793 fl.).
- Blüthengasse 2 u. 4** (auch P. Nr. 131/10), **3** (St. 3), **7** (Z. 4318 fl., fr. m. 4318 fl., W. 13, E. Jochmann Georg u. Therese), **8** (id. auch m. 17 Kegelgasse).
- Custozzagasse 3 u. 5** (bestehen nicht), **4** (E. Nr. 218, P. Nr. 175/2, verb. 335, E. Cihlarz Rosa), **6** (id. m. 24 Adamsgasse, E. Schmitt S.), **7** (Z. 4337 fl., fr. m. 4337 fl., St. 3, W. 16), **8** (St. 3, W. 12).
- Dampfschiffstrasse 6** (a. C. Nr. 6), **8** (a. C. Nr. 7 u. 8).
- Dianagasse 6** (fr. b. 1894 m. 449 fl.).
- Dietrichgasse 1** (a. C. Nr. 392), **2a** (W. 15), **3a** (nur E. Nr. 235), **4** (Z. 1872 fl.), **6** (W. 11), **7** (E. Nr. 239, auch P. Nr. 2027/3, unv. 295, W. 6), **8** (P. Nr. 2076, 2077, 2410, 2450, 2479, verb. 559, unv. 2203, eb.), **9** (E. Kienböck ctr.), **10** (verb. 662, unv. 430, W. 8), **11** (P. Nr. 2043/1 u. 2, 2480, 2449, 2467, verb. 433, unv. 2628), **12** (verb. 644, unv. 864), **13** (E. Trubl Ludwig u. Marie), **17** (verb. 307, unv. 128), **18** (Z. 617 fl., nicht steuerfrei, W. 4), **22** (nicht id. m. 1 Rüdengasse, P. Nr. 2138, 2139, verb. 345, unv. 234, E. Haag Johann u. Anna), **24** (verb. 869, unv. 690), **26** (P. Nr. 2142, 2143, 2408, 2447, 2489, verb. 173, unv. 2664), **27** (fr. m. 1040 fl., St. 1, W. 6), **28** (P. Nr. 2214, 2147, 2148/1 u. 2, verb. 1058, unv. 1182), **29** (blos P. Nr. 2211), **30** (P. Nr. 2149, 2151, 2428, 2448 u. 2469, verb. 261, unv. 3960), **33** (id. m. 1 Weidegasse u. 1 Drorygasse, a. C. Nr. 378 u. 408, E. Nr. 1836), **35** (auch P. Nr. 2265), **36** (auch P. Nr. 2209, verb. 2268, unv. 1476), **38** (auch P. Nr. 2192, 2396, 2464 u. 2491, unv. 2760), **40** (P. Nr. 2161, verb. 565, unv. —, Z. 348 fl., E. Muk Magdalena), **42** (Z. 736 fl., E. Frosch Josef u. Emilie), **44** (auch P. Nr. 2189, 2193, 2394 u. 2463, unv. 3886, Z. 383 fl.), **48** (P. Nr. 2198/1, 3, 2199/1 u. 2, 2200, verb. 374, unv. 2912).
- Drorygasse 1** (id. auch m. 33 Dietrichgasse, a. C. Nr. 378 u. 408), **2** (id. m. 36 Erdbergerlande).
- Erdbergerlande 22** (a. C. Nr. 465, W. 15), **24** (auch P. Nr. 2027/4, 2037 u. 2038), **28** (fr. b. 1897 m. 150 fl.), **30** (nicht id. m. 3 Aufwagasse, P. Nr. 2056 b. 2060), E. Nr. 319 (E. Bösel Franz u. Johanna), E. Nr. 321 (Z. 50 fl., fr. m. 50 fl., E. Kohautek Mathias u. Magdalena).
- Erdbergermais E. Nr. 323** (E. Polettner Franz), E. Nr. 1970 (fr. b. 1899 m. 200 fl.), E. Nr. 1971 (Z. 243 fl., fr. b. 1886 m. 143 fl.), E. Nr. 1975 (P. Nr. 2328, 2333, 2352 u. 2354, unv. 5868), E. Nr. 1976 (W. 10), E. Nr. 1977 (fr. b. 1888 m. 105 fl.), E. Nr. 1978 (fr. b. 1891 m. 454 fl.), E. Nr. 1984 (verb. 1038, Z. 1173 fl., fr. b. 1899 m. 1173 fl., eb., W. 10), E. Nr. 1987 (auch P. Nr. 2349/1 u. 2, unv. 1687), E. Nr. 1991 (a. C. Nr. 501, Z. 60 fl.), E. Nr. 1993 (fr. b. 1887 m. 160 fl.), E. Nr. 1996 (P. Nr. 2721/1 u. 2, 2714, 2699, unv. 6466), E. Nr. 1999 (a. C. Nr. 484, fr. b. 1889 m. 300 fl.), E. Nr. 2005 (auch P. Nr. 2304, verb. 70, fr. b. 1900 m. 176 fl.), E. Nr. 2007 (fr. b. 1899 m. 110 fl.), E. Nr. 2008 u. 2009 (E. Kern Alex u. Anna), E. Nr. 2010 (auch P. Nr. 2314, unv. 770), E. Nr. 2012 (E. Romeder Josef), E. Nr. 2015 (Z. 617 fl., E. Rubatschek Joh.), E. Nr. 2017 (E. Krieger Anna u. 7 Mitb.), E. Nr. 2024 (a. C. Nr. 444), E. Nr. 2043 (eb., W. 1), E. Nr. 2053 (P. Nr. 2365/1 u. 2, 2366/1 u. 2, 2367/1 u. 2, unv. 3206), E. Nr. 2054 (P. Nr. 2368 u. 2369, unv. 3125), E. Nr. 2063 (eb., W. 1), E. Nr. 2076 (P. Nr. 2780, 2781, 2662, unv. 5234), E. Nr. 2083 (eb., W. 5), E. Nr. 2150 (eb., W. 1), E. Nr. 2155 (W. 3), E. Nr. 2157 (E. Kaltenböck Agnes), E. Nr. 2211 (Z. 1255 fl., fr. b. 1895 m. 1255 fl., St. 1, W. 11, E. Fröhlich Johann), E. Nr. 2232 (Z. 464 fl., W. 8), E. Nr. 2234, (Z. 262 fl., fr. m. 58 fl., W. 4), E. Nr. 2239 (E. Bangerl Jakob u. Marie), E. Nr. 2257 (E. Hefeter Hieronymus u. Rosalie), E. Nr. 2316 u. 2317 (P. Nr. 2506 u. 2507/1—7).
- Erdbergerstrasse 2** (W. 16), **6** (Z. 3533 fl., E. Kutiak August u. Emilie), **7** (E. Papst Amalie), **9** (id. m. 4 Geusaugasse), **11** (id. m. 6 Geusaugasse), **13** (jetzt id. m. 20 Parkgasse), **14** (St. 2), **15** (id. m. 10 Geusaugasse u. 15 Parkgasse), **16** (E. Sobota Franz u. Ziegler Katharina), **17** (id. m. 12 Geusaugasse), **18** (verb. 1001, unv. 75, Z. 1427 fl., E. Hanuss Antonia u. 1 Mitb.), **19** (id. m. 14 Geusaugasse), **21** (id. m. 16 Geusaugasse, St. 1, W. 26), **22** (St. 1), **23** (id. m. 18 Geusaugasse, jetzt P. Nr. 257, verb. 2100, W. 18), **24** (P. Nr. 1987, verb. 962, unv. — E. Convent der barmherzigen Brüder), **25** (id. m. 20 Geusaugasse, blos P. Nr. 254, verb. 1918, unv. —, Z. 4578 fl., fr. b. 1895 m. 250 fl., W. 13), **27** (id. m. 14 Wassergasse), **28** (verb. 1381, unv. 641), **29** (W. 29), **30** (verb. 529, unv. 90, W. 6), **31** (Z. 5645 fl., fr. b. 1901 m. 5645 fl., St. 3, W. 24), **32** (verb. 230, unv. 854, E. Junk Wilhelmine), **34** (verb. 844, unv. 335, Z. 1440 fl.), **35a** (fr. b. 1900, Z. 2219 fl., St. 2, W. 11, E. Klobus Clementine Edle v.), **37a** (richtige Nr. 37, Z. 2507 fl., fr. b. 1900 m. 2507 fl., St. 2, E. Klobus Clementine Edle v.), **38** (demolirt), **39** (Z. 5594 fl., fr. m. 5594 fl., St. 3, W. 22), **41** (Z. 3447 fl., fr. b. 1896 m. 1422 fl., W. 22), **45** (Z. 919 fl.), **46 u. 48** (demolirt), **50** (E. Föhlinger's Leopold Erben), **54** (fr. b. 1888 m. 145 fl.), **55** (Z. 366 fl.), **60** (Z. 3013 fl., W. 9), **64** (P. Nr. 1949/1 u. 1950 verb. 590, unv. 446, E. Streicher Josef), **66** (eb.), **78** (E. Stumpf Anton), **86** (P. Nr. 1844 u. 1845, E. Bösel Johanna), **90** (W. 15), **94** (auch P. Nr. 1822, unv. 94), **96** (a. C. Nr. 102), **100** (eb., W. 9), **110** (blos P. Nr. 1757), **114** (Z. 1637 fl.), **116** (verb. 431, unv. 115), **122** (P. Nr. 1737/1, verb. 232, unv. —, Z. 355 fl., fr. b. 1895 m. 132 fl.), **126** (St. 2, W. 11), **128** (Z. 912 fl., eb., W. 10), **132** (auch P. Nr. 2171/2), **134** (P. Nr. 1712, 2172/1 u. 2, verb. 1069, unv. 1415), **136** (auch P. Nr. 2173/1 u. 2, unv. 682), **136a** (auch P. Nr. 2174/1 u. 2, unv. 475), **138** (W. 5), **140** (verb. 378), **142** (auch P. Nr. 2177, unv. 1816), **144** (auch P. Nr. 2178, unv. 77), **146** (auch P. Nr. 2179/1 u. 2, unv. 359), **148** (nicht id. m. 5 Gestettengasse, P. Nr. 1676, 1677/1, 2180/1 u. 2, verb. 427, unv. 678), **150** (auch P. Nr. 2181/1 u. 2, unv. 245), **152** (nicht id. m. 9 Gestettengasse, auch P. Nr. 2182/1 u. 2, unv. 266), **154** (nicht id. m. 11 Gestettengasse, auch P. Nr. 2183/1 u. 2, 2184, unv. 382), **156** (auch P. Nr. 1663/2, unv. 78), **158** (W. 11), **160** (nicht id. m. 15 Gestettengasse), **162** (nicht id. m. 17 Gestettengasse), **164** (St. 2, W. 11), **166** (nicht id. m. 89 Wällischgasse).
- Fasangasse 9** (E. Germ Franz u. Caroline), **10** (richtige P. Nr. 1102/1 u. 2), **12** (Z. 455 fl., E. Koblischke Benedict u. Marie), **16** (E. Hofmeier Carl), **18** (fr. b. 1895 m. 700 fl.), **19** (fr. b. 1894 m. 579 fl.), **22** (Z. 2733 fl.), **24** (Z. 5045 fl., W. 41), **25** (fr. b. 1900 m. 687 fl., St. 1, W. 14), **27 u. 29** (bestehen nicht), **31** (auch P. Nr. 1157, Z. 13203 fl., St. 1, W. 106), **33** (Z. 2206 fl.), **37** (nicht id. m. 4 Köbelgasse), **39** (verb. 946, unv. 185, fr. b. 1900 m. 318 fl.), **45** (id. m. 5 Mohsgasse), **47** (nicht id. m. 1 Mohsgasse, Z. 6469 fl., fr. m. 6469 fl., W. 29).
- Gärtnergasse 1** (Z. 3646 fl.), **2** (a. C. Nr. 263, Z. 6239 fl., fr. m. 6239 fl.), **6** (Z. 4345 fl., W. 16, E. Roller Josef), **13** (id. blos m. 13 Marxergasse), **16** (St. 1, W. 16, E. Seif Ferdinand), **21** (besteht nicht), **23** (id. m. 2 u. 4 Seidlgasse, Z. 10954 fl., fr. m. 10954 fl., W. 13, E. Jesovits Regina), **24** (St. 2, W. 60), **25** (St. 1, W. 4), **27** (St. 2, E. Kalusch Eduard), **28** (verb. 408, unv. 353), **29** (W. 12), **30** (fr. m. 7132 fl., St. 4, W. 15), **31** (St. 1, W. 15), **32** (E. Nr. 523), **35** (W. 8), **39** (id. m. 11 Landstrasse Hauptstrasse, Z. 10692 fl., St. 3, W. 33).
- Geologengasse 4** (E. Sattler Rosa), **7** (a. C. Nr. 952).
- Gerlgasse 1** (E. Nr. blos 535, P. Nr. 1093, E. Friedrich Marie u. Kinder), **4** (W. 27), **6** (P. Nr. 1166, verb. 295, unv. —), **15** (P. Nr. 1194/3, 12, 13, verb. 122, unv. 999, W. 1).
- Gestettengasse 1** (richtige P. Nr. 1685/1, 1686/1), **1a** (blos P. Nr. 1696/1, Z. 3092 fl., fr. m. 3092 fl.), **8** (nicht id. m. 51 Wällischgasse), **13** (blos P. Nr. 1663/1, unv. —, E. Schedl Josef u. Marie), **19** (richtige P. Nr. 1651/1—3, 1653/2, verb. 416, unv. 370).
- Geusaugasse 1** (W. 16), **5** (Z. 5740 fl., fr. m. 5740 fl., W. 16), **7** (P. Nr. 245/2 u. 26, verb. 353, unv. 101, W. 13), **9** (W. 21), **10, 12, 14, 16, 18, 20** (id. m. 15, 17, 19, 21, 23, 25 Erdbergerstrasse), **22** (id. m. 10 Wassergasse).
- Hafengasse 6** (id. m. 20 Klimschgasse), **11** (E. Löw Nikolaus u. Mitb.), **14** (W. 2), **17** (Z. 3728 fl., fr. m. 3728 fl., W. 23), **19** (Z. 4354 fl., fr. m. 4354 fl., W. 24, E. Riegler Maja), **20** (E. Krschke Franz u. Mitb.), **22** (E. Keck Johann).
- Hainburgerstrasse** (richtiger Hainburgerstrasse) **19** (P. Nr. 617/2, verb. 469).
- Heidingergasse** Sine (id. m. 17 Dietrichgasse, a. C. Nr. 384).
- Hetzgasse 4** (Z. 3684 fl.), **8** (Z. 7080 fl., fr. m. 7080 fl.), **10** (Z. 2470 fl., fr. m. 2470 fl.), **11** (E. Seepold Leopold u. Clemens Barbara), **12** (id. m. 35 Untere Viaduktgasse, a. C. Nr. 242), **13** (Z. 2511 fl., fr. m. 2511 fl.), **16** (Z. 5497 fl.), **18** (P. Nr. 100/1 u. 2, verb. 453, unv. 67, W. 24), **20** (E. Mac-Nevin-Okelly Franz Freih. v.), **24** (verb. 472, unv. 59), **28** (W. 18), **29** (Z. 2056 fl.), **30** (verb. 458), **32** (Z. 5032 fl., fr. m. 5032 fl., W. 18), **33** (fr. m. 3510 fl.), **35** (id. m. 22 Löwengasse, fr. m. 6526 fl., W. 20).
- Heugasse 1** (E. Nr. 1298, P. Nr. 1049/1—3, 1050, 1052/1, 3012/3, St. 3, W. 4), E. Nr. 622 (P. Nr. 1048/1, 2, Hochstrahlbrunnen).
- Heumarkt, Am. 3** (Z. 7506 fl., W. 36), **5** (Z. 10183 fl., W. 28), **7** (W. 103), **9** (Z. 28401 fl., St. 4, W. 110), **11** (Z. 7635 fl.), **13** (id. m. 34 Beatrixgasse, Z. 22390 fl., fr. b. 1895 m. 22390 fl.), **17** (Z. 6853 fl.).
- Hohlweggasse 1a** (fr. m. 81 fl., eb., W. 1), **6** (W. 14), **18a** (Z. 2744 fl., fr. b. 1887 m. 2744 fl., St. 2), **24** (id. m. 2, 4 Mohsgasse).
- Hörneggasse 3** (St. 3, W. 11), **7** (W. 11), **8** (Z. 3699 fl., fr. m. 3699 fl., E. Mallatti di Monte Tretto Josef, Ritter v.), **9** (Z. 5984 fl., fr. m. 5984 fl., W. 17), **10** (id. m. 16 Sofienbrückengasse, E. Zirm Anna), **12** (id. m. 14 Parkgasse u. 15 Sofienbrückengasse, E. Nr. 657), **13 u. 15** (E. Marek Adele), **17 u. 20** (E. Liechtenstein Johann, Fürst).
- Hühnergasse 17** (St. 2, W. 20).



## III. Bezirk: Landstrasse.

- Jacquingasse 3** (Z. 1946 fl., fr. b. 1900 m. 1946 fl., W. 11), **5** (Z. 2523 fl., fr. b. 1900 m. 2523 fl., W. 10, E. Stipani Rudolf), **7** (fr. b. 1895 m. 5042 fl., W. 9), **11** (fr. b. 1900 m. 700 fl., St. 1, W. 1), **13** (fr. b. 1900 m. 1100 fl., St. 2, W. 1), **15** (fr. b. 1901 m. 3481 fl., W. 8).
- Kanal, Am, II** (W. 5, E. Heida u. Mitb.), **13** (W. 8), **15** (Z. 2204 fl., fr. m. 2204 fl., W. 16).
- Keigelgasse 2 c** (id. m. 9 Marxergasse, a. C. Nr. 28), **6** (richtige P. Nr. 139, verb. 745), **6 a** (Z. 2148 fl., fr. m. 2148 fl.), **7** (P. Nr. 137/1—4, verb. 473, unv. 382, Z. 6399 fl., fr. m. 6399 fl.), **10** (jetzt Nr. 10 b, id. m. 15 Marxergasse, a. C. Nr. 125), **11** (W. 18, E. Adler Abraham u. Josefine), **12 u. 14** (id. m. 30, 32, 34, 36, 38 Löwengasse, a. C. Nr. 75, 76, 228 u. 229), **18** (E. Nr. 722, P. Nr. 163/3, verb. 290), **20** (E. Nr. 723, P. Nr. 163/4, verb. 308), **22** (nicht id. m. 38 Untere Weissgärberstrasse, E. Nr. 724, P. Nr. 163/5 u. 6, verb. 247, unv. 101).
- Keinergasse 5** (P. Nr. 1817/1, 2, 1818, 1824/2), **6** (P. Nr. 1866/1, 2, 1867, verb. 787, unv. 86, St. 1, W. 14), **9** (nicht id. m. 1 Lustgasse), **12** (P. Nr. 1872, 1873, verb. 614, unv. 392, St. 2), **14** (Z. 2416 fl., St. 3, W. 18), **18** (id. m. 15 Baumgasse), **23** (E. Zimmermann Anna), **26** (E. Braun Louis), **28 u. 29** (bestehen nicht).
- Kleingasse 1** (Z. 330 fl.), **3** (P. Nr. 1633, E. Mosehauer Anton u. Baumschabel Marie), **4 a** (jetzt Nr. 22, Z. 668 fl., fr. m. 619 fl.), **6** (jetzt Nr. 24), **7** (id. m. 2 Schlachthausgasse), **8** (jetzt Nr. 26, St. 2, W. 9), **9** (besteht nicht), **10** (jetzt Nr. 28, id. m. 13 Baumgasse), **17** (nicht id. m. 75 Baumgasse, a. C. Nr. 461, Z. 568 fl., eb., W. 5, E. Mautner u. Sohn Ignaz).
- Klimschgasse 1** (W. 16), **2** (id. m. 2 Schulgasse, a. C. Nr. 725), **5** (W. 5), **7** (Z. 2254 fl., E. Panzer Therese u. Oberhauser Caroline), **9** (Z. 5272 fl.), **11** (Z. 1282 fl.), **12, 14, 16** (jetzt Nr. 16, 18, 20), **15** (P. Nr. 1366/1 u. 2, verb. 244, unv. 42), **16** (E. Peisel Elisabeth).
- Knappengasse 9, II** (jetzt blos Nr. 9), **10** (jetzt Nr. 11, P. Nr. 1776/1, 1777, 1784, 1785, verb. 217, unv. 1141, E. Huber Max), **12** (jetzt Nr. 13), **13 u. 15** (jetzt blos Nr. 15).
- Köblgasse 4** (nicht id. m. 37 Fasangasse, **9** (verb. 533, unv. 56, W. 29), **10** (Z. 5330 fl., fr. m. 5330 fl., W. 34).
- Kollergasse 1** (Z. 4326 fl., fr. m. 4326 fl., W. 11), **2** (Z. 3639 fl., fr. m. 3639 fl.), **3** (Z. 3055 fl., fr. m. 3055 fl., W. 10), **8 u. 10** (Z. 4605 fl.), **9** (nicht id. m. 6 Gärtnergasse, verb. 608, unv. 40, Z. 4739 fl., E. Roller Josef), **11** (P. Nr. 102/1 u. 2, verb. 564, unv. 74).
- Kolonitzgasse 3** (W. 27), **5** (Z. 5527 fl.), **6** (E. Reitzer Josef, Dr.), **7** (verb. 946, unv. 34, Z. 5285 fl., fr. m. 5285 fl., St. 3, W. 20), **8** (Z. 3315 fl.), **9** (Z. 3597 fl.), **10** (Z. 6514 fl., fr. m. 2171 fl.), **12** (id. m. 21 Untere Viaduktgasse), **13** (id. auch m. 1 Radetzkyplatz).
- Kolonitzplatz 2** (Z. 10058 fl., E. Rumerskirch Arthur, Freih. v.), **3** (Z. 5309 fl., W. 15), **6** (E. Retzer Josef, Dr.), **7** (W. 8).
- Kriegelgasse 3** (id. m. 19 Löwengasse, a. C. Nr. 122, 129, W. 24), **5** (verb. 408, unv. 64), **8** (Z. 6165 fl., fr. m. 6165 fl., W. 22), **10** (Z. 2233 fl., fr. m. 2233 fl., W. 10), **12** (Z. 2102 fl., fr. m. 2102 fl., W. 12), **13** (E. Kern Antonia), **14** (fr. m. 5142 fl., E. Kern Antonia und Keindl Antonia).
- Krummgasse 3** (id. m. 3 Thongasse, W. 7), **4** (id. m. 38 u. 40 Ungargasse, a. C. Nr. 432 u. 433), **5** (id. m. 8 Krummgasse), **10 u. 12** (E. Wien Julie u. 11 Mitb.), **14** (eb.), **16** (eb.).
- Lagergasse 2** (Z. 14256 fl.), **6** (Z. 12840 fl., fr. m. 12840 fl., St. 4, W. 28).
- Landstrasse Hauptstrasse 2, 4** (E. Convent der Elisabethinerinnen), **3** (E. Schröder Marie), **5** (E. Hoffer Franz u. Anna), **6** (W. 21, E. Mayer Louise), **7** (St. 1, W. 21, E. Winter Rosalie u. Mitb.), **8** (E. Schwarz Gustav, Ritter v.), **9** (W. 39, E. Wrede Rosa, Fürstin), **12** (E. Pospischil Anna u. Mitb.), **14** (St. 1, E. Kurz Friedrich u. Cäcilie), **18** (W. 16), **19** (E. Nr. 861, St. 2, W. 30), **21** (E. Nr. 863, W. 49), **22** (St. 4), **24** (Z. 8644 fl.), **26** (W. 17), **27** (St. 2), **28** (id. m. 13 Ungargasse, a. C. Nr. 339 u. 368), **29** (Z. 7240 fl., St. 1, W. 27), **32** (Z. 15476 fl., W. 42), **33** (P. Nr. 314/1, 4, 5, verb. 675, unv. 8042), **36** (P. Nr. 540), **37** (id. m. 14 Salmgasse, W. 25), **38** (Z. 3689 fl., fr. b. 1895 m. 330 fl.), **39** (id. m. 16 Salmgasse), **43** (auch P. Nr. 286, unv. 352), **45** (E. Smeikal Barbara), **46** (verb. 611, unv. 390, St. 2, W. 11), **47** (W. 12), **48** (Z. 4330 fl.), **49** (Z. 5896 fl.), **50** (fr. m. 2923 fl., W. 40), **51** (St. 4, W. 76), **55** (Z. 3109 fl., W. 14), **56 u. 58** (W. 57), **57** (Z. 2004 fl.), **59** (Z. 5759 fl.), **63** (E. Egger Barbara Erben), **65** (St. 3, W. 32), **67** (Z. 12109 fl., W. 29), **68** (P. Nr. 738 u. 739, verb. 3251, unv. 1772), **69** (St. 2), **71** (St. 2), **72** (Z. 8729 fl., W. 36), **77** (W. 21), **78** (Z. 3894 fl., St. 1), **79** (auch P. Nr. 617/1, unv. 301), **80** (St. 1, W. 19), **83 u. 85** (a. C. Nr. 995, E. Singer Franz Ignaz, Ritter v.), **87 u. 89** (a. C. Nr. 984), **88** (W. 18, E. Fischer Max und Felix), **91** (P. Nr. 627/1, 628, verb. 982, unv. 126, St. 3), **95** (Z. 12996 fl., W. 54), **102** (W. 17, E. Roth Antonie allein), **104** (W. 21), **106** (W. 24), **109** (Z. 8269 fl.), **III** (P. Nr. 644/1 u. 2, verb. 818, unv. 132, Z. 3271 fl., fr. b. 1894 m. 660 fl., W. 9), **114** (Z. 6738 fl., W. 25), **116** (E. Hausgnost Carl u. Anna), **119** (E. Radowitz Anna), **122** (verb. 2197, unv. 366, St. 1, W. 13), **125** (E. Cletzhuber Johann), **126** (P. Nr. 1398 bis 1401, verb. 2335, unv. 571, fr. m. 8191 fl., St. 1, W. 63), **128** (verb. 3520, unv. 577, fr. m. 1790 fl., St. 1, W. 15), **129** (St. 3, W. 29), **131** (Z. 1475 fl.), **134** (P. Nr. 1380 u. 1381, verb. 763, unv. 110, E. Woratsek Franz u. Anna), **135** (fr. b. 1895 m. 4180 fl., St. 3, W. 17), **136** (Z. 2835 fl.), **137** (W. 9), **138** (auch P. Nr. 1376, Z. 3400 fl., fr. b. 1895 m. 120 fl.), **141** (Z. 3029 fl.), **142** (St. 1), **144** (W. 23), **147** (W. 25), **149** (Z. 3135 fl., W. 20), **151** (P. Nr. 1434/1 u. 2, verb. 970, unv. 52), **153** (E. Reitzl Andreas und Juliane), **155** (verb. 600, unv. 783, fr. b. 1894 m. 300 fl.), **159** (Z. 1661 fl., W. 26).
- Leonhardgasse 1** (P. Nr. 1587/2, 1588, verb. 671, unv. 143, E. Swedin Wilhelm Dr.), **7** (P. Nr. 1593/1 u. 2, verb. 524, unv. 293), **11** (P. Nr. 1597, 1598/1, verb. 134, unv. 55), **15** (E. Heimel Franz u. Anna), **16** (blos P. Nr. 1561, E. Stransky Vincenz), **17** (St. 1, W. 63, E. Gross Sigbert u. Adelheid), **19** (blos P. Nr. 1605), **20** (E. Hollrieder Josef u. Carl), **22** (Z. 1536 fl., fr. m. 1536 fl., St. 3, W. 13), **23** (Z. 575 fl., E. Kautz Anna).
- Lissagasse 1** (P. Nr. 1278/8 u. 19, verb. 504, unv. 82), **2** (Z. 1410 fl., fr. b. 1885 m. 1410 fl., W. 22), **3** (P. Nr. 1273/9, 20, verb. 509, unv. 50, Z. 4698 fl., fr. m. 4698 fl., W. 29), **4** (W. 28).
- Lorbeerergasse 3** (W. 18), **4** (W. 24), **7** (W. 15), **9** (St. 2, W. 7), **13** (E. Schönwald v. Bingenheim, Ritter v., Josef), **14** (id. auch m. 21 Hetzgasse), **15** (Z. 4060 fl., fr. m. 4060 fl., W. 15).
- Löwengasse 2** (Z. 8467 fl.), **3** (Z. 4193 fl., fr. m. 4193 fl.), **6** (W. 19), **7** (P. Nr. 27, verb. 396, unv. —, St. 3, W. 11), **11** (fr. m. 3050 fl., W. 9), **13** (W. 17), **13 a** (siehe 17 Untere Viaduktgasse, E. Nr. 1726), **14** (Z. 10058 fl., E. Wirkner Carl v.), **17** (siehe 2 Dianagasse), **18** (verb. 582, unv. 157, Z. 3344 fl.), **19** (id. m. 3 Krieglergasse, P. Nr. 186/1—3, verb. 1627, unv. 43), **20** (E. Zeininger Josef allein), **22** (fr. b. 1886 m. 6526 fl., St. 3, W. 20), **23** (a. C. Nr. 130), **25** (W. 20), **27** (St. 1), **28** (auch E. Nr. 1043, verb. 784, W. 37), **31 a** (E. Endl Adolf), **33** (E. Fleischmann Moriz), **35** (P. Nr. 169, 170/1 u. 2, verb. 1149, unv. 160), **37** (nicht id. m. 32 Untere Weissgärberstrasse, E. Primer Josef), **40** (P. Nr. 154/1 u. 2, verb. 906, unv. 80, St. 3, W. 14), **42, 44** (demolirt), **45, 47, 49, 51** (E. Nr. 1884, Z. 2380 fl., fr. m. 2220 fl., St. 4, W. 7, u. Z. 2220 fl., fr. m. 740 fl., St. 2, W. 3).
- Lustgasse 2** (id. m. 11 Keinergasse, P. Nr. 1813/1 u. 2, 1812/7, verb. 363, unv. 446), **6** (P. Nr. 1774, 1775/1 u. 2, verb. 306, unv. 5745).
- Marokkanergasse 3** (W. 75), **4** (demolirt), **8** (Z. 5410 fl., E. Willfort Moriz u. Mitb.), **9** (Z. 3090 fl., St. 1, E. Malenitzer Anna Verlassenschaft), **11** (Z. 2133 fl., E. Malenitzer Anna Verlassenschaft), **14** (id. m. 7 Veithgasse), **15** (St. 1, W. 7, E. Hofmeier Carl), **17** (Z. 6900 fl., fr. m. 6900 fl., W. 22), **18** (verb. 377, unv. 94), **19** (St. 3, W. 15, E. Troll Walter, Ritter v.), **23** (Z. 2431 fl.), **25** (E. Ulrich Pauline).
- Marxergasse 1** (id. m. 45 Untere Viaduktgasse E. Nr. 2395, P. Nr. 371/6, E. Salzer Anton, Jos. und Bertha), **3** und **5** (bestehen nicht), **7** (Z. 3405 fl., E. Le Bidar Johann Erben), **8** (W. 27), **9** (Z. 4163 fl.), **13** (id. blos m. 13 Gärtnergasse, P. Nr. 141/1—6, 142, verb. 5068, unv. 2763), **15** (id. m. 10b Keigelgasse, P. Nr. 144, 145/1, 3, 4, verb. 4444, unv. 3591, Z. 6074 fl.), **17** (verb. 1431, unv. 432), **19** (fr. b. 1885 m. 3678 fl., E. Sieger Eduard), **22** (auch P. Nr. 331, unv. 511), **26** (E. Dub Albert), **30** (id. auch m. 2 Geologengasse, a. C. Nr. 956), **31** (siehe 5 Sofienbrückengasse), **32** (a. C. Nr. 954), **33** (a. C. Nr. 998), **36** (a. C. Nr. 1014).
- Matthäusgasse 3** (E. Schwarz Anna, Edle v.), **4** (Z. 3299 fl.), **10** (P. Nr. 78/1 u. 2, verb. 539, unv. 91), **12** (P. Nr. 75/2, 4, 77/1, 2, verb. 548, unv. 119).
- Messenhausergasse 1** (Z. 4677 fl., St. 3, W. 30), **3** (Z. 2727 fl., St. 3, E. Morgenstern Josef u. Josefine), **4** (P. Nr. 638/5, 7, verb. 576, unv. 189, St. 3, W. 25), **5** (St. 3, E. Nirschy Leopold u. Wilhelmine), **6** (P. Nr. 638/4, 8, verb. 569, unv. 121, St. 3), **7** (St. 3, W. 17, E. Schallböck Jos. u. Anna), **8** (St. 3, E. Schauenstein Franziska), **9** (E. Schallböck Carl u. Josefine), **12** (E. Nr. 1126).
- Metternichgasse 5** (E. Heudel v. Donnersmark Laura, Gräfin), **7** (Z. 973 fl., St. 1, W. 3), **9** (St. 3, W. 23), **11** (W. 23), **14** (St. 1, W. 5).
- Mohsgasse 6** (jetzt O. Nr. 11, Z. 2557 fl.).
- Münzgasse 1** (id. m. 8 Ungargasse u. 10 Beatrixgasse).
- Neulinggasse 3** (E. Junk Mathilde), **4** (P. Nr. 476/1 u. 2, verb. 512, unv. 68), **5** (P. Nr. 779), **6** (P. Nr. 474/1—3, verb. 699, unv. 109), **7** (a. C. Nr. 398), **10** (id. jetzt m. 14 Thongasse).
- Oetzeltgasse 1** (id. m. 4 Salesianergasse u. 2 Traungasse), **3** (Z. 15554 fl., fr. m. 15554 fl., St. 4, W. 18), **4** (Z. 6043 fl., W. 11).
- Parkgasse 1** (jetzt O. Nr. 20, auch P. Nr. 266, unv. 165, Z. 4416 fl.), **3** (jetzt O. Nr. 18, id. blos m. 8 Geusgasse), **12** (id. m. 13 Hörneggasse), **14** (id. m. 12 Hörneggasse u. 15 Sofienbrückengasse), **15** (id. m. 15 Erdbergerstrasse).



### III. Bezirk: Landstrasse.

- Paulusgasse 3** (W. 18), **5** (E. Dumont Paul), **6** (P. Nr. 1509, verb. 1185, unv. —), **8** (id. blos m. 12 Schimmelgasse), **9**, **11** (P. Nr. 1478/1, 1483, verb. 847, unv. 691), **10** (nicht id. m. 5 Paulusgasse, Z. 265 fl., eb., E. Sprenger Mathias), **12** (Z. 1655 fl., St. 1, W. 12), **13** (auch P. Nr. 1477/2, unv. 309, E. Goth Thomas Erben), **14** (P. Nr. 1488 u. 1489, verb. 538, unv. 196), **15** (id. m. 12 Schlachthausgasse, a. C. Nr. 195).
- Petrusgasse 1** (P. Nr. 1532—1534, verb. 228, unv. 2820), **7** (fr. m. 1547 fl., W. 29).
- Pfefferhofgasse 1** (W. 26), **2** (Z. 4917 fl., fr. b. 1898 m. 4917 fl., St. 3, W. 12, E. Wladislaw G.), **5** (id. blos m. 5 Radetzkystrasse).
- Posthorngasse 6** (auch P. Nr. 464, unv. 169, Z. 2039 fl.), **8** (a. C. Nr. 404 u. 418).
- Pragerstrasse 7** (Z. 3602 fl., fr. m. 3602 fl., E. Neiber Marianne u. Mitb.), **9** (fr. m. 2715 fl.), **10** (nicht id. m. 7 Disslergasse, a. C. Nr. 306, verb. 275, unv. 151, E. Wladislaw Gabriel u. Marie), **11** (Z. 3554 fl., fr. m. 3554 fl., E. Wunsch Marie u. Mitb.), **12** (verb. 275, unv. 151), **13** (Z. 6210 fl., fr. m. 6210 fl., W. 3).
- Rabengasse 3** (E. Koch Marie u. Mitb.), **8** (P. Nr. 1776/2, 1794/1, 2, verb. 718, unv. 1827, St. 1., W. 15, E. Dub Vincenz u. Mitb.), **18** (verb. 187, unv. —).
- Radetzkystrasse 2** (W. 5), **7** (P. Nr. 53/1, 2, verb. 496, unv. 69), **8** (E. Lipschütz Wilhelmine), **9** (auch P. Nr. 54, unv. 234), **10** (verb. 739, unv. 30, E. Broulit Carl Ritter v. Erben), **11** (E. Treimer Fanny), **12** (W. 29), **13** (nicht id. m. 10 Disslergasse, E. Wolf Liene u. Anna), **15** (a. C. Nr. 261), **17** (Z. 16793 fl., fr. m. 16793 fl., W. 55).
- Radetzkyplatz 1** (id. auch m. 13 Kolonitzplatz, Z. 7235 fl., fr. m. 7235 fl., W. 16), **5** (id. m. 13 Pragerstrasse u. 12 Obere Viaduktgasse).
- Rasumoffskygasse 1** (Z. 9970 fl., fr. b. 1895 m. 9970 fl., St. 3, W. 24), **3** (Z. 2292 fl., fr. m. 2292 fl., E. Schreiber Carl u. Ferdinand), **4** (St. 3, W. 28), **6** (demolirt), **7** (St. 3), **8** (richtige P. Nr. 300 statt 500, unv. 5932), **9** u. **11** (P. Nr. 244/8 u. 9, verb. 727, unv. 36, fr. m. 11326 fl., W. 26), **13** (auch P. Nr. 244/11, unv. 433, id. m. 6 Geologengasse), **15** (St. 1, E. Wallhofen Pauline, Frein v.), **23** u. **25** (a. C. Nr. 93b), **27** (allein, auch P. Nr. 250/4, unv. 64656, Z. 6818 fl., St. 1, W. 11), **29** (Z. 10002, St. 1, W. 35).
- Reisnerstrasse 3** (P. Nr. 973, 974/1, 2, 975, verb. 1208, unv. 366, E. Plattensteiner Antonie u. Mitb.), **4** (E. Mantey Caroline u. Mitb.), **5** (St. 3), **6** (E. Nr. 1252), **7** (Z. 9037 fl., W. 22), **9a** (P. Nr. 959/2, 960/1, verb. 371, unv. 2622, St. 2, W. 12), **9b** (E. Nr. 1255, Z. 4532 fl., fr. m. 4532 fl.), **12** (E. Bendt Clotilde), **13** (Z. 3900 fl.), **15** (Z. 3014 fl., E. Kment Jaroslav u. Katharina), **18** (P. Nr. 925, 926), **19** (E. Legat Josef u. Mitb.), **22** (E. Klotz Franz Erben), **24** (Z. 2443 fl.), **25** (a. C. Nr. 460, blos P. Nr. 941), **27** (verb. 564, Z. 7914 fl.), **28** (unv. 111, E. Feitzner Cäcile), **29** (P. Nr. 882/19, 30, verb. 797, unv. 206, W. 29), **35** (P. Nr. 882/13, 22, verb. 600, unv. 376), **36** (Z. 9350 fl., fr. m. 9350 fl., W. 21), **37** (P. Nr. 882/10, 11, 12, 26, 27, verb. 1663, unv. 403), **41** (Z. 4319 fl., fr. m. 4319 fl., St. 1, W. 5, E. Thorsch Ernestine), **42** (Z. 7951 fl., fr. m. 7951 fl., W. 13), **43** (St. 1, W. 3), **45** (Z. 5914 fl., fr. m. 5914 fl., St. 2, W. 5), **47** (fr. b. 1895 m. 5750 fl., St. 2, W. 3).
- Rennweg 4** u. **6** (id. m. 3 Heugasse), **7** (St. 3), **9** (St. 2, W. 4, E. Hahn Samuel, Ritter v.), **17** (nicht id. m. 26 Salesianergasse), **18** (nicht id. m. 2 Jaquingasse, P. Nr. 1090/1 u. 2, verb. 1395, unv. 81, Z. 3311 fl.), **22** (nicht id. m. 3 Mechelgasse, P. Nr. 1094/2 u. 1095), **23** (E. Mauthner v. Markhof Bruno u. Elfriede, St. 1, W. 20), **27** (auch P. Nr. 885/13, unv. 403, a. C. Nr. 544), **30** (E. Reinhart Heinrich u. Mitb.), **31** u. **33** (P. Nr. 878/1, 879, 880, 881, Z. 5446 fl., fr. m. 1850 fl., St. 2), **38** (St. 4), **39** (St. 3, W. 16), **40** (a. C. Nr. 846, St. 4, W. 16), **41** (Z. 4404 fl., St. 3, W. 20, E. Mayer Anton Johann), **42** (P. Nr. 872/1, verb. 545, unv. —, Z. 3001 fl., fr. m. 3001 fl., St. 4), **43** (richtige P. Nr. 874/7, verb. 417), **44** (P. Nr. 871/1, 2, verb. 3278, unv. 228), **45** (id. m. 12 Schützengasse), **46** (W. 20), **47** (id. m. 4 Stanislausgasse), **48** (E. Nr. 1322, P. Nr. 1247/4, 1251, St. 2, W. 17), **50** (E. Roth Georg), **51** (Z. 3299 fl.), **52** (St. 1, W. 40, E. Auhl'sche Erben), **53** (St. 1, W. 18, E. Grathwohl Rosa u. Mitb.), **54** (P. Nr. 1254, verb. 1159, unv. —, E. Faber Antonia, Roman u. Rudolf), **56** (fr. b. 1900 m. 5770 fl., St. 3, W. 46), **58** (a. C. Nr. 584, fr. b. 1899 m. 140 fl.), **60** (auch P. Nr. 1247/10, W. 9), **61** (W. 20, E. Staud Leopoldine u. Mitb.), **63** (St. 2, W. 2), **64** (id. m. 39 Am Kanal), **65** (besteht nicht), **66** (St. 1), **68** (Z. 3875 fl.), **69** (P. Nr. 1340/2, verb. 1295, unv. —, nicht steuerfrei), **70** (Z. 1175 fl.), **71** (P. Nr. 1333 u. 1334, verb. 911, unv. 369, W. 17), **72** (id. m. 47 Am Kanal, Z. 11380 fl., fr. m. 11380 fl., W. 43), **74** (Z. 7409 fl., fr. m. 4915 fl., St. 3, W. 33), **78** (W. 33), **81** (auch P. Nr. 1320, unv. 716, St. 1), **84** (P. Nr. 1273/10, 21, verb. 976, unv. 42, W. 26), **86** (P. Nr. 1273/11 u. 22, verb. 788, unv. 100, St. 1, W. 8), **87** (P. Nr. 1300 u. 1301, verb. 3059, unv. 1617, eb., W. 13), **88** (P. Nr. 1274 u. 1288/4, verb. 485, unv. 319), **89** (E. Nr. 1364), **90** (St. 2), **92** (fr. b. 1888 m. 4660 fl., W. 25), **93**, **95**, **97** (jetzt
- blos Nr. 93, E. Nr. 977, 1369, 1370 u. 1372, id. blos m. 148 Landstrasse Hauptstrasse), **99** (jetzt O. Nr. 95, id. auch m. 2 Viehmarktgassee u. 163 Landstrasse Hauptstrasse), **101** (jetzt O. Nr. 97).
- Richardgasse 1** (St. 2, W. 2, E. Thorsch Anna), **5** (St. 3, W. 7).
- Rochusgasse 3** (E. Schnepf Gustav u. Barbara), **6** (P. Nr. 587 u. 588, verb. 631, unv. 49, W. 22), **7** (Z. 1546 fl., E. Schmidt Josef), **9** (E. Fesslth Rosa Kinder), **12** (id. nur m. 2 Gemeindeplatz), **13** (verb. 348, unv. 176, Z. 2268 fl., E. Ramstorfer Anna), **15** (E. Nowak Franz u. Mitb.), **17** (E. Weissshappel Alois u. Mitb.), **25** (Z. 5533 fl., W. 22, E. Mayer Johann).
- Rüdengasse 1** (besteht nicht), **2** (P. Nr. 2132, 2133, 2442, 2452, 2477/1 u. 2535, verb. 486, unv. 3496), **3** (nicht id. mit 22 Dietrichgasse, E. Haag Johann u. Anna), **8** (a. C. Nr. 352, verb. 480, unv. 1816).
- Rudolfsgasse II** (E. Kaspar Adolfin), **14** (E. Commune Wien), **22** (id. blos m. sine Barichgasse), **26** (Z. 3056 fl.), **28** (St. 3, W. 7, E. Scheithauer Gustav u. Weber Marie), **34** (E. Spitzer Marie u. Steinbach Leonore), **38** (W. 26), **40** (verb. 379, unv. 182), **42** (Z. 7307 fl., W. 21).
- Salesianergasse 1** (id. m. 29 Beatrixgasse), **2** (St. 3, W. 20), **3** (P. Nr. 913 u. 914, verb. 680, unv. 928, E. Plesch Sigmund u. Mitb.), **4** (id. m. 1 Oetzeltgasse, sine Lagergasse u. 2 Traungasse), **5** (St. 4, W. 16), **6** (E. Nr. 1647), **7** (E. Kollmann Alfred), **9** (E. Zahn Josef allein), **10** (Z. 9526 fl., W. 28, E. Malenitza Anna v., Verlassenschaft), **11** (Z. 4418 fl., St. 1, W. 4, E. Obrenovitsch Julie, Fürstin), **15** (Z. 4276 fl., W. 19, E. Eichenauer Gustav), **16** (W. 8, E. Ganser ctr.), **18** (Z. 2509 fl.), **19** (Z. 11125 fl., fr. m. 11125 fl., St. 3, W. 14, E. Spaniel Em. u. Mitb.), **20** (Z. 2620 fl.), **22** (St. 3, W. 8), **23** (P. Nr. 896/1, 2, 897, verb. 579, unv. 273), **25** (P. Nr. 894 u. 895, verb. 617, unv. 363, E. Breuning Josef), **26** (Z. 3935 fl.), **27** (P. Nr. 892 u. 893, verb. 543, unv. 401), **29** (P. Nr. 890 u. 891, verb. 559, unv. 378), **31** u. **33** (St. 3, W. 50).
- Salmgasse 4** (auch P. Nr. 302, unv. 2629, W. 20), **5** (Z. 3917 fl., St. 2), **6** (fr. b. 1895 m. 2360 fl.), **8** (Z. 1876 fl., E. Hardegg Gräfin u. Miteig.), **9** (St. 3, W. 3), **11** (St. 3, W. 16), **12** (St. 2), **14** (jetzt O. Nr. 16).
- Schimmelgasse 3** (P. Nr. 1467/1, verb. 559, unv. —, E. Ludwig Jos. u. Kath.), **4** (P. Nr. 1527/1 u. 2, verb. 646, unv. 68, eb.), **6** (verb. 672, unv. 34), **9** (E. Schnabl Antonia u. Barbara), **10** (nicht id. m. 2 Paulusplatz), **11** (nicht id. m. 3 Paulusplatz, verb. 481, unv. 950, E. Krieger Josefa u. Mitb.), **12** (id. blos m. 8 Paulusgasse), **15** (St. 3), **16** (P. Nr. 1431, verb. 726, unv. —, St. 1), **18** (St. 1), **19** (Z. 1339 fl., St. 2, W. 11), **21** (St. 2, W. 35).
- Schlachthausgasse 2a** (blos Baustelle), **19** (E. Nr. 1533, P. Nr. 2281/1—7), **20** (verb. 957, unv. 780, St. 2).
- Schulgasse 4** (Z. 1392 fl., E. Eyberger Leopoldine), **5** (P. Nr. 1340/1 u. 1341, verb. 599, unv. 115, Z. 5049 fl., fr. b. 1900 m. 5049 fl.), **6** (E. Streicher Josef), **8** (Z. 2404 fl.), **12** (E. Nr. 1568, P. Nr. 1342).
- Schützengasse 1** (Z. 4534 fl., fr. b. 1898 m. 4534 fl., W. 8), **2** (W. 25), **3** (fr. m. 2007 fl., E. Frank Cäcilia), **5** (fr. m. 2945 fl.), **10** (fr. m. 586 fl.), **11** (W. 25), **15** (E. Kann Max u. Leopold), **17** (E. Baich Lucas u. Mitb.), **18** (nicht id. m. 51 Rennweg), **19** (St. 2, W. 13), **20** (E. Gryschani Antonia), **23** (Z. 3687 fl., E. Dostal Franziska), **25** (W. 16), **26** (W. 31), **27** (P. Nr. 848/7, verb. 567, unv. —, Z. 458 fl., fr. b. 1886 m. 458 fl.), **29** (richtige P. Nr. 848/8, verb. 558, St. 1, W. 2).
- Schwalbengasse 2** (besteht nicht, richtiger Nr. 4).
- Sechskrügelgasse 1** (P. Nr. 585 u. 586, verb. 95, unv. 205), **4** (E. Nr. 1467, E. Schneeweiss Martin u. Leopoldine), **7** (P. Nr. 557).
- Seidlgasse 2** u. **4** (id. m. 23 Gärtnergasse), **5** (W. 12), **6** (Z. 4348 fl. fr. m. 4348 fl., W. 10), **7** (P. Nr. 343/6 u. 7, verb. 570, Z. 6159 fl., fr. b. 1899 m. 6159 fl., W. 12), **8** (St. 3), **9** (Z. 5718 fl. fr. m. 5718 fl., W. 14), **10** (W. 9), **12** (E. Beer Sigmund u. Agnes), **13** (St. 3, W. 19), **15** (St. 3, W. 17), **18** (Z. 8476 fl., fr. b. 1901 m. 8476 fl., W. 8).
- Segelgasse 1** (verb. 2044, unv. 71, W. 35, E. Sieberer von Knabenwaisenfond).
- Sofienbrückengasse 15** (id. m. 12 Hörnesgasse).
- Stammgasse 2** (id. m. 2 Blüthengasse u. 4 u. 5 Blattgasse).
- Stanislausgasse 6** (W. 9).
- Steingasse 1** (Z. 2081 fl.), **5** (blos P. Nr. 1384), **7** (E. Deppold Johann u. Weishaupt Josefine), **10** (P. Nr. 1390/1 u. 2, verb. 439, unv. 33), **11** (Z. 1600 fl., E. Holly Joh. u. Therese), **12** (auch P. Nr. 1389/2, unv. 72, E. Brechtlmacher Leopold u. Therese), **14** (Z. 573 fl., fr. b. 1896 m. 214 fl., W. 6), **15** (St. 1), **16** (Z. 2833 fl., fr. b. 1896 m. 611 fl., W. 33), **17** (E. Schnabl Antonia u. Barbara), **21** (id. m. 14 Klimsehgasse), **25** (W. 17, E. Himmer Josef Erben), **26** (richtiger O. Nr. 28), **30** (nicht id. m. 75 Rennweg E. Nr. 2394 P. Nr. 1330/1, E. Sallatmayer Alois u. Theresia), **31** (W. 15).
- Strohgasse 1** (W. 31), **2** (W. 17, E. Artmann Caroline), **3** (Z. 6547 fl., fr. m. 6547 fl., W. 21), **4** (a. C. Nr. 880, Z. 3578 fl., fr. m. 3578 fl., St. 3, W. 8), **9** (a. C. Nr. 879, Z. 5803 fl., fr. m. 5803 fl., W. 9), **11** u. **11a** (Z. 5000 fl., fr. m. 5000 fl., St. 1, W. 1).



### III. Bezirk: Landstrasse.

**Thomasgasse 2** (demolirt), **5** (P. Nr. 1751, verb. 654, unv. —).  
**Thongasse 2a** (richtiger O. Nr. 8, E. Vogelsinger Ferdinand), **4** (jetzt O. Nr. 10), **6** (jetzt O. Nr. 12), **8** (jetzt O. Nr. 14), **11** (verb. 422, unv. 66), **13** (Z. 1749 fl.), **9** (E. Hammerer Eduard Erben).  
**Traungasse 4** (St. 3), **6** (blos P. Nr. 1004, St. 2, E. Heller Richard).  
**Uchatiusgasse 3** (Z. 3495 fl. fr. m. 3495 fl.).  
**Ungargasse 1** (Z. 4647 fl.), **3** (W. 52), **11** (verb. 941, unv. 822, W. 20), **13** (W. 40), **15** (St. 1), **16** (Z. 3332 fl.), **25** (auch P. Nr. 545/2, unv. 45, nicht id. m. 10 Landstrasse Hauptstrasse, Z. 6922 fl., W. 30), **27** (verb. 116, unv. 6002, Z. 17691 fl., fr. m. 4969 fl., St. 3, W. 55), **29** (Z. 13395 fl., W. 39), **31** (id. m. 18 Sechskrügelgasse), **32** (P. Nr. 492/1, verb. 925, unv. —), **34** (P. Nr. 490 u. 491, verb. 162, unv. 120), **35** (a. C. Nr. 305), **37** (W. 35), **39** (W. 22), **41** (verb. 461, unv. 1985), **46** (verb. 981, unv. 204), **48** (P. Nr. 480, verb. 931, unv. —, Z. 2951 fl., St. 1, W. 13), **50** (verb. 528, unv. 197), **51** (E. Portois & Fix), **52** (auch P. Nr. 778, unv. 1137, id. m. 1 Neulinggasse, Z. 13033 fl., E. Wirth Rosa u. Mitb.), **54** (E. Wirth Rosa u. Mitb.), **55** (id. m. 44 Barichgasse).  
**Veithgasse 7** (id. m. 14 Marokkanergasse), **8** (id. m. 24 Strohgasse).  
**Viaduktgasse, Obere, 8** (P. Nr. 30/6 u. 10, verb. 443, unv. 43), **12** (id. m. 13 Pragerstrasse u. 5 Radetzkyplatz), **14** (besteht nicht), **30** (W. 19), **32** (E. Iffinger Emilie), **32a** (St. 1), **36** (erbaut 1860).  
**Viaduktgasse, Untere, 2** (E. Nr. 987b), **5** (St. 3), **9** (fr. m. 2658 fl.), **15** (fr. m. 2542 fl.), **17** (nicht steuerfrei, W. 31), **27** (a. C. Nr. 298), **33** (Z. 4659 fl., fr. m. 4659 fl.), **37** (Z. 3200 fl., fr. m. 380 fl., St. 2, W. 13), **41** (besteht nicht), **45** (id. m. 1 Marxergasse).  
**Viehmarktgasse 2** (id. auch m. 163 Landstrasse Hauptstrasse u. 95 Rennweg), **3** (besteht nicht).  
**Wällischgasse 1, 3, 5** (demolirt), **4** (P. Nr. 1766, 1767/1 u. 2, 2191, 2412, 2425, 2435, verb. 263, unv. 4295), **6** (Z. 642 fl.), **7** (blos P. Nr. 1750, id. m. 7 Thomasgasse, Z. 379 fl.), **9** (P. Nr. 1749, verb. 713), **14** (Z. 1050 fl.), **19** (eb., W. 10), **20** (jetzt O. Nr. 20a, E. Stelzer Michael u. Johanna), **20a** (jetzt O. Nr. 20), **21** (auch P. Nr. 1720, Z. 560 fl.), **22** (P. Nr. 1550, verb. 1061, unv. —), **24** (P. Nr. 1551, verb. 1068, unv. —), **25** (Z. 336 fl., W. 1, E. Marshall Aloisia), **26** (E. Vogel Theresia allein), **27** (E. Keinle Carl u. Caroline), **29** (Z. 1664 fl., W. 19), **34** (P. Nr. 1576, verb. 216, unv. E. Czerwenka Katharina), **40** (P. Nr. 1580, verb. 241, unv. —), **47** (id. m. 4 Gestettengasse, E. Kainzmaier Joh. u. Mitb.), **48** (demolirt),

**49** (id. m. 6 Gestettengasse, a. C. Nr. 269/275, Z. 960 fl., W. 13, E. Wyhart Mathias u. Marie), **54** (W. 1), **55** (St. 1), **57** (Z. 833 fl., E. Zand Ludwig), **59** (E. Rosenstingl Carl u. Mitb.), **61** (auch P. Nr. 1664, unv. 157), **67** (id. m. 24 Gestettengasse), **75** (Z. 561 fl., fr. b. 1896 m. 561 fl.), **77** (Z. 1364 fl., fr. m. 127 fl., W. 14), **81** (auch P. Nr. 1642, verb. 320, nicht id. m. 36 Gestettengasse, St. 1, W. 13), **83** (nicht id. m. 21 Gestettengasse, E. Sazorek Theresia), **85** (P. Nr. 1649/1 u. 2, verb. 663, unv. 50), **87** (eb. W. 6), **89** (besteht nicht).  
**Wassergasse 3** (id. m. 4 Schwalbengasse), **7** (Z. 2946 fl.), **10** (W. 17), **12** (W. 13), **13** (a. C. Nr. 1020, E. Böhm Carl u. Anna), **18** (E. Kaltenböck Elise), **20** (Z. 3480 fl., fr. m. 3480 fl.), **22** (Z. 400 fl., fr. b. 1895 m. 400 fl.), **23** (id. m. 25 Hainburgerstrasse, St. 3, E. Leininger Georg u. Amalie), **26** (St. 3, E. Sprinzenstein Josef, Graf), **28** (id. m. 23 Hainburgerstrasse, St. 3, W. 19, E. Höllever Franz u. Barbara), **32** (Z. 3559 fl., fr. m. 3559 fl., E. Hassmann Jos. Johann).  
**Weidegasse 1** (id. m. 1 Drorygasse u. 33 Dietrichgasse, Z. 60 fl.), **2** (E. Nr. 264), **3** (besteht nicht).  
**Weissgärberlande 2** (St. 1), **10** (E. Allram Katharina), **12** (id. auch m. 55 Löwengasse).  
**Weissgärberstrasse, Obere, 2** (E. Nr. 1889), **3** (P. Nr. 5, 6/1 u. 2, verb. 588, unv. 839), **5** (a. C. Nr. 6, Z. 11176 fl., fr. m. 11176 fl., St. 3, W. 20), **7** (a. C. Nr. 7 u. 8, Z. 3691 fl., E. Gauss Josef allein), **10** (verb. 383, unv. 432), **11** (Z. 16490 fl., fr. m. 16490 fl., St. 3, W. 24), **13** (W. 23), **17** (E. Bauer Löw Ascher), **18** u. **24** (P. Nr. 26, 27/4 u. 5, verb. 3055, unv. 766, id. m. 4, 6, 8 Pragerstrasse, St. 1, W. 2), **20** (W. 12), **22** (W. 12), **26** (id. m. 5 Pragerstrasse).  
**Weissgärberstrasse, Untere, 5** (P. Nr. 218/2, 219, 220, verb. 604, unv. 2751), **8** u. **10** (blos O. Nr. 8), **9** (P. Nr. 223, 224/1 u. 2, verb. 180, unv. 6962), **10** (E. Nr. 1871), **11** u. **13** (a. C. Nr. 87 u. 88), **26** (P. Nr. 174, unv. 566, E. Marek Adele), **28** (E. Endl Adolf), **32** (besteht nicht), **34** u. **36** (eb.), **42** u. **44** (siehe Löwengasse 45–51).  
**Zollamtsstrasse, Hintere, 1** (E. Nr. 1844, St. 3, W. 6), **5** (id. auch m. 3 Radetzkystrasse u. 8 Pfefferhofgasse), **13** (id. m. 1 Zollgasse, P. Nr. 88/1 u. 4, verb. 834, unv. 64), **13a** (nicht id. m. 1 Zollgasse), **15** (id. auch m. 38 Obere Viaduktgasse), **17** (Z. 1484 fl.).  
**Zollamtsstrasse, Vordere, 1** (jetzt Nr. 3), **1a** (jetzt Nr. 7, a. C. Nr. 807, Z. 500 fl.), **3** (jetzt Nr. 9).  
**Zollgasse 2** (id. auch m. 38 Obere Viaduktgasse, a. C. Nr. 25).



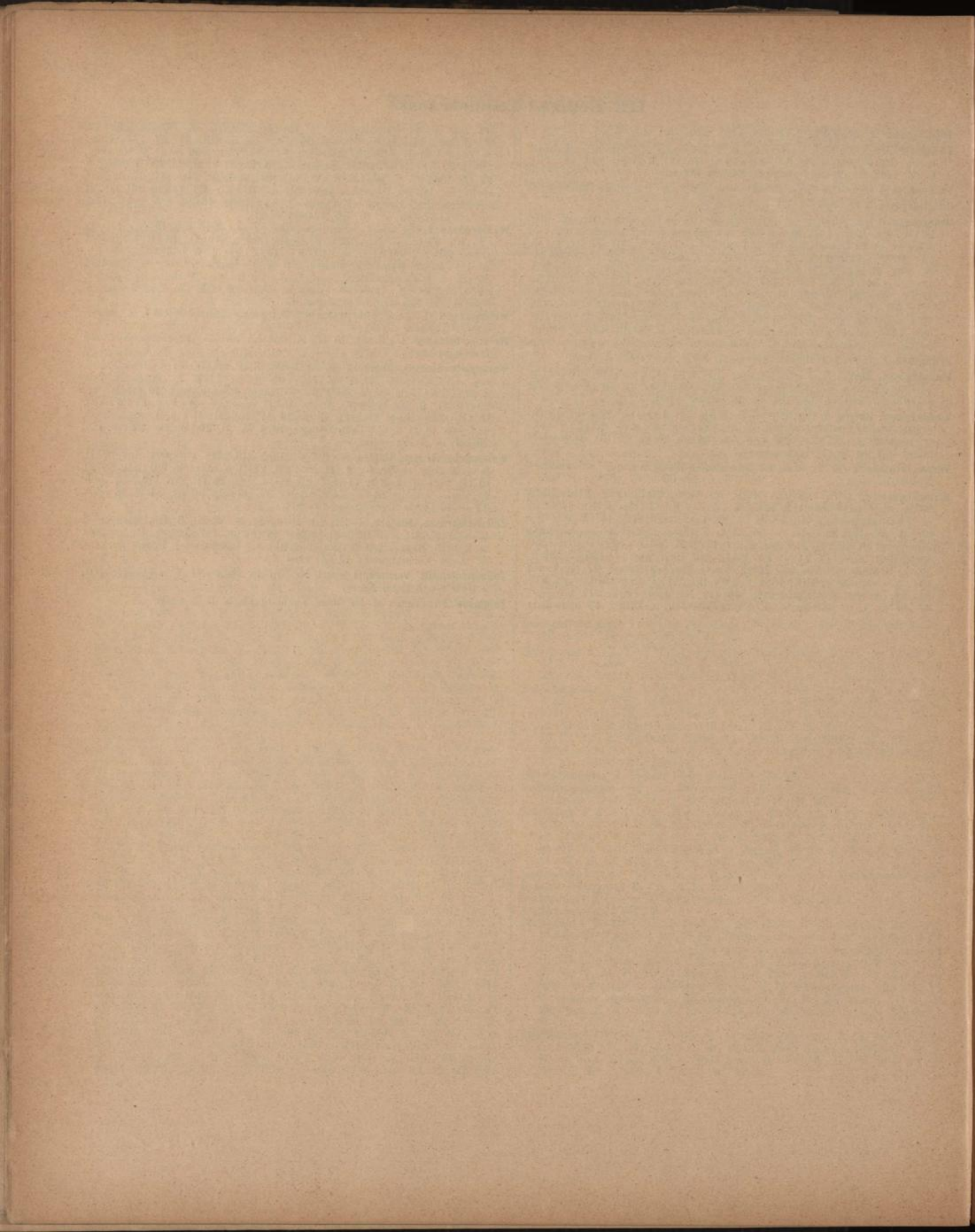



IV. BEZIRK: WIEDEN.

HUNGELBRUNN, SCHAUMBURGERGRUND, WIEDEN.

---



H. BUNKER WILSON

THE UNIVERSITY OF CHICAGO PRESS



## IV. Bezirk: Wieden.

Orientierungs-Nr.	Gasse, Strasse oder Platz  Eingang	ist identisch mit  Nr.	Conscriptions-Nr. der alten Steuergemeinde oder Grund		Grundbuch- Einlags-Nr.	Parzellen-Nr.	Ausmass der Parzelle		Richtig gestellter Zins n.	Steuerfrei		Stockwerke	Wohnungen	Erbaut im Jahre	Eigentümer  (Wo derselbe nicht angegeben ist, bittet man bei der identischen Gasse nachzusehen.)	
							□ Meter			bis	mit					
							verbaut	unverbaut								
11	Alleegasse	—	93	Wieden	7	27 28	3233	—	811	—	—	3	27	—	Grosscommune Wien	
12	"	1 Gusshausgasse	—	—	—	—	—	—	im Baue	—	—	—	—	—	—	
25) 27)	"	—	71	Wieden	23	1, 2 69 70	1599	4217	5850	1894	5850	1	4	1878	Ziehrer Wilhelm	
56	"	—	—	"	87	263	470	—	—	—	—	—	—	—	—	
58	"	—	234	"	46	264	446	—	5810	1895	5810	4	17	—	Engler Heinrich	
60	"	—	1884	"	1019	265	388	—	5341	1895	5341	4	17	—	Plank Theresia	
64	"	—	1841	"	1005	1256 <sup>10</sup>	543	—	8544	1894	8544	3	12	—	Kaymar Franz u. Magdal.	
66	"	6 Wiedner Gürtel	1842	"	1006	1256 <sup>11, 12</sup>	1245	457	8544	1894	8544	3	12	—	"	
5	Belvederegasse	—	—	—	1030	182	419	—	3686	1897	3686	3	10	1885	Wiener Baugesellschaft	
7	"	—	—	—	1029	182 <sup>4</sup>	411	—	2059	1897	2059	3	9	1885		
9	"	—	—	—	1028	182 <sup>3</sup>	406	—	2178	1897	2178	3	9	1885		
11	"	—	—	—	1027	182 <sup>2</sup>	406	—	3430	1897	3430	3	10	1885		
22b	"	5b Viktorgasse	1832	Wieden	79	391 <sup>1</sup>	302	—	400	1894	400	2	1	—	Schönthaler Franz	
2	Blechthurm-gasse	27 Rainergasse	390	"	87	1090 <sup>2, 6</sup> 1091	1282	1361	2937	—	—	1	26	1822	Lager Eduard	
14	Favoritenstrasse	—	312	"	109	491	515	—	2153	1901	2153	4	15	1861	Rinessl Franz	
17) 19)	"	—	301 <sup>a)</sup> 301 <sup>b)</sup>	"	112	418 419	1590	245	9071 4838	—	—	3 3	31 14	— 1856	Kührer Josef u. 7 Mitb.	
32	"	11 Starhemberg-g.	302	"	124	425 <sup>1, 2, 3</sup> bis 429 1162 <sup>5</sup>	15627	298	steuerfr.	—	—	—	—	—	Wiedener Krankenhaus	
36	"	2 Rainergasse	78	Schaum- burgergrund	128	1172	583	—	3554	—	—	2	14	—	Katzer Franz und Ferd.	
64	"	—	1390	Wieden	143	1253 <sup>1, 9</sup>	2172	72	14898	1887	14898	4	38	1874	Pensions-Institut der Süd- bahnbediensteten	
1	Floragasse	—	324	"	156	492	160	—	2070	—	—	2	7	1861	Tangl Franz	
13	Freundgasse	37 Margarethenstr.	538	"	180	903	367	—	3183	—	—	2	13	—	Staudenraus Geschwister	
19	Goldegggasse	16) 18)	191) 192)	Weyringergasse	193	235 <sup>1, 2</sup>	4410	1057	3166	—	—	1	8	1869	Entreprise des pompes fu- nèbres	
1	Gusshausstrasse	12 Alleegasse	197	"	—	—	—	—	2865	1894	660	1	7	1869		
3	"	—	—	—	—	noch nicht best.	590 591	404	771	10428	1897	10428	2	5	1885	Vrints Graf Max zu Fal- kenstein
4a	Hechtengasse	—	1853	Wieden	398	977 <sup>1</sup>	766	396	4444	1894	4444	3	9	1882	Lederer Ernst	
18	Heugasse	—	—	—	—	—	—	—	—	—	—	—	—	—	Schwarzenberg Fürst	
19	"	—	—	—	—	—	—	—	—	—	—	—	—	—		
20	"	—	—	—	—	—	—	—	—	—	—	—	—	—		
22	"	—	112	Wieden	228	76 77	500	763	1700	—	1700	eb.	3	—		Rothschild Sal. A., Baron
36	"	—	122	"	234	129 130	568	1320	21470	1896	21470	3	5	—	Stummer von Tavarnok Alex. u. Auguste	
46	"	—	1285	"	239	139 <sup>3</sup>	342	—	3804	—	—	3	15	—	Kerchnawe Barb.	
48	"	—	1284	"	240	139 <sup>2, 10</sup> 1100	522	471	6458	—	—	4	19	—	Dunz Johann	
Sine	Hungelbrunn-g.	—	386	"	1011	1105 <sup>2</sup> 1106 <sup>2</sup>	4348	—	4624	—	—	eb.	25	—	Simotta Stefan	







## IV. Bezirk: Wieden.

Orientierungs-Nr.	Gasse, Strasse oder Platz	Eingang	ist identisch mit Nr.	Conscriptions-Nr. der alten Steuergemeinde oder Grund	Grundbuch- Einlags-Nr.	Parzellen-Nr.	Ausmass der Parzelle		Richtig gestellter Zins fl.	Steuerfrei		Stockwerke	Wohnungen	Erbaut im Jahre	Eigentümer  (Wo derselbe nicht angegeben ist, bittet man bei der identischen Gasse nachzusehen.)
							□ Meter	verbaut		unver- baut	bis				
Sine	Schleifmühlgasse		{ 4 6	Schikanedergasse { 801 802 803	Wieden	729 { 799 800 801	—	504	1496	—	—	2	10	—	Chimani Carl
21	"	—	—	804	"	730 { 792 793	201	—	1466	—	—	1	5	—	
23	"	—	—	805	"	731 { 795 796	540	—	2335	—	—	1	17	—	"
25	"	—	19	Wienstrasse 806	"	732 { 796 523	284	—	1999	—	—	1	9	—	
2	Schlüsselgasse		53	Wiedn. Hauptstr. 353	"	734 { 523 1, 2 20	691	79	7704	—	—	3	24	—	Schröder Therese
6	Schwindgasse		—	1864	"	744 { 5 20	939	—	16260	1895	16260	3	7	—	Springer Gustav, Freih. v.
8	"		—	1813	"	746 { 6 20	716	—	5200	1893	5200	4	3	—	Wasserburger Paul
10	"		—	1809	"	748 { 7 20	713	—	11122	1895	11122	3	7	—	Lob Eduard
12	"		—	1810	"	750 { 8, 11 13	561	158	10898	1895	10898	4	10	—	Drasche Richard, R. v. Wartinberg
14	"		—	1811	"	752 { 2 20	550	179	11897	1895	11897	4	10	—	"
16	"		—	1697	"	754 { 9, 10 18	349	—	7200	1901	7200	3	13	—	Bosch Rudolf u. Caroline
18	"		—	1698	"	756 { 1 18	349	—	7196	1901	7196	3	11	—	"
20	"		7	Alleegasse 95	"	5 { 19 1162	244	—	8706	1896	8706	3	8	—	Geiringer Sigmund
15	Starhemberg.		—	—	"	1023 { 6 1162	294	—	4239	1897	4239	3	11	1885	Förster Emil, R. v.
18	"		—	—	"	1020 { 6 1162	630	—	3990	1896	3990	3	14	1884	Adler Johann
20	"		12	Rainergasse —	"	657 { 2, 3, 4, 7 1223	1178	—	13396	1896	13396	3	13	—	Gmeiner Leopoldine
36	"		8	Kolschitzkygasse 43	Schaum- burgergrund	772 { 1223 1224	288	651	2047	1886	200	1	10	1835	Stepnitz Carl und Louise
45	"		—	64	"	780 { 1, 2 1234	464	—	3464	1895	3464	3	16	—	Riess Anna
12/14	Weyringergasse		{ 20 22	Louisengasse 190 236	Wieden	880 { 238 1, 2 239	640	430	2500	1899	450	2	6	—	Bux Anna
2	Wiedner Gürtel		—	1849	"	52 { 1256 4	622	—	200	1896	200	ph.	1	—	Kohnhäuser Josef
4	"		71	Alleegasse 1753	"	—	—	—	—	—	—	—	—	—	Smeu Anna Maria
6	"		66	" 1842	"	—	—	—	—	—	—	—	—	—	
47	Wiedner Haupt- strasse		{ 12 8 10	Neumannsgasse 330 Floragasse 346	"	931 { 533 534	1487	—	6006	—	—	2	14	—	Czjzek Joh. Bpt.
67	"		2	Schaumburg. 1	Schaum- burgergrund	{ 949 1153	1415	—	4227 2247	—	—	2	16	—	
71	"		{ 22 1 18	Schaumburg. Hungelbrunnung. Rainergasse 12 13 380	"	952 { 1073 761	—	—	3500 15000	— 1898	— 200	2 2	1 1	— 1825	Rainer, Erzh., k. k. Hoheit
1/3/5	Wohlebengasse		12	Heugasse 1820	Wieden	{ 987 45 1, 2 988 46	1791	—	14961 12299 12746	1895 1895 1895	14961 12299 12746	4 5 5	20 30 30	—	
10	"		—	89	"	995 { 35 1 1046	1079	—	15087	1895	15087	3 1/2	30	—	Douglas Johann, Graf Thurn Vallesassina
6	Ziegelofengasse		2	Phorusplatz 1875	"	430 { 2	510	—	5294	1895	5294	3	20	—	



## WIEN.

- Alleegasse 5** (Z. 3229 fl., E. Ceranke Joh. u. Schaupp Christine), **7** (id. m. 20 Schwindgasse), **12** (demolirt), **14** (demolirt), **15** (verb. 626, E. Schrantz Johann), **17** (id. m. 19 Wohllebengasse), **20** (Z. 11022 fl.), **21** (fr. b. 1896 m. 2060 fl., W. 2), **26** (Z. 6194 fl.), **29** (P. Nr. 80/1 u. 2, 81, 82, 71, 72, 73, verb. 4379, unv. 6201), **33** (Z. 5030 fl., E. Linder Moriz), **35** (Z. 8945 fl.), **36** (E. Kammerer Carl u. Starke Gustav), **42** (P. Nr. 341 u. 342, unv. 640), **43** (unv. 234, W. 13), **47** (W. 12, E. Fränkel Heinrich u. Samuel), **52** (St. 3, W. 13), **54** (W. 30, E. Plank Rudolf v.), **55** (W. 15), **56** (demolirt), **58** (jetzt Nr. 62), **65** (Z. 7241 fl., fr. m. 7241 fl.), **71** (id. m. 4 Wiedener Gürtel, P. Nr. 1256/3 verb. 1960, E. Straberger Johann).
- Antonburggasse 4** (E. Nr. 54, eb., W. 7, E. Riedl Matthäus ctr.).
- Apfelgasse 1** (id. m. 11 Paniglgasse), **2** (id. m. 13 Paniglgasse, Z. 7879 fl., fr. b. 1885 m. 4886 fl., St. 3, W. 15), **3** (Z. 5203 fl., fr. m. 4495 fl.), **6** (E. Maurer v. Kronegg ctr.).
- Bahngründe** (id. m. 64 Favoritenstrasse), E. Nr. 146 (E. Dunz Johann u. Caroline).
- Belvederegasse 2** (fr. m. 106 fl.), **2a** (P. Nr. 139/4, verb. 374, unv. —, E. Ehrenberger Joh. u. Fr.), **3** (nicht id. m. 56 Heugasse, Z. 4118 fl.), **5** u. **7** (E. Nr. 1029/30, P. Nr. 182/1—5), **9** (jetzt O. Nr. 13, E. Zuschmann Carl u. 7 Mitb.), **13** (jetzt O. Nr. 17, Z. 6197 fl., fr. m. 6197 fl., W. 22), **13a** (jetzt O. Nr. 19, Z. 3648 fl., fr. m. 3648 fl., St. 3), **13b** (jetzt O. Nr. 21, St. 3, W. 23, E. Wedan Agnes), **16** (Z. 3591 fl., fr. m. 70 fl.), E. Huppel Josef u. Wilhelm), **18** (Z. 2955 fl.), **22a** (besteht nicht), **26** (Z. 2079 fl.), **27** (jetzt O. Nr. 35, E. Czerna ctr.), **30** (id. m. 23 Favoritenstrasse), **31** (jetzt O. Nr. 39, E. Riha ctr.), **33** (jetzt O. Nr. 41, id. m. 23 Favoritenstrasse, a. C. Nr. 299), ferner **11**, **15**, **17**, **19**, **21**, **23**, **25**, **29** (jetzt O. Nr. 15, 23, 25, 27, 29, 31, 33, 37).
- Blechthurm-gasse 4** (P. Nr. 1089, verb. 2841).
- Dannhausergasse 4** (P. Nr. 462, verb. 302), **6** (Z. 3776 fl., E. Bukowitz Ludwig u. Anna), **7** (E. Bernert Joh. u. Marie), **12** (E. Kledus Anna u. Mitb.).
- Favoritenstrasse 2** (E. Spitzer Alois u. Mitb.), **3** u. **5** (unv. 3070), **7** (und P. Nr. 580 m. verb. 108), **20** (Z. 18309 fl.), **21** (W. 25), **23** (id. m. 30 Belvederegasse, Z. 12936 fl.), **25** (id. m. 41 Belvederegasse, 34 Carolinengasse, E. Henckel v. Donnersmark Laura, Gräfin), **27**, **27a** (blos O. Nr. 27, Z. 17655 fl.), **30** (P. Nr. 420, 421, verb. 1022), **35** (St. 2, W. 9), **43** (P. Nr. 290, 291, verb. 1083, unv. 247), **45** (id. m. 60/62 Favoritenstrasse, P. Nr. 283, 284, 285/1 u. 2, 288, 289/1 u. 2, 286, 1232, 1577/2 u. 3), **47** (vide Nr. 45), **60**, **62** (vide Nr. 45, 47).
- Fleischmann-gasse 6** (E. Gottwald Marie allein).
- Floragasse 6** (E. Nr. 161), **7** (unv. 399, Z. 7337 fl.).
- Frankenberggasse 4** (E. Seybel Otto, Paul u. Georg), **5** (St. 4), **8** (E. Nr. 166, St. 4, W. 18).
- Freundgasse 2** (verb. 176, E. Bartacek Katharina), **6** (a. C. Nr. 529), **7** (E. Reidlinger Rosine).
- Goldegggasse 2a** (auch P. Nr. 196, unv. 363), **4** (St. 2), **5** (verb. 593, unv. 942, Z. 8858 fl., fr. m. 8858 fl., E. Gugl Salomon Carl), **7** (unv. 1562, Z. 6715 fl., fr. m. 6715 fl., W. 11, E. Krumpöck Rudolf), **11** (unv. 101), **14** (E. Russ v. Russthal Edgar), **16** (verb. 1221, unv. —, E. Perl Marie u. 3 Mitb.), **17** (vide Nr. 15), **18** (E. Nr. 1016), **20** (W. 13), **24** u. **26** (E. Nr. 118, P. Nr. 474/1 u. 2, 475/2, 476/1 u. 2), **25** (id. m. 33 Belvederegasse, Z. 9729 fl., E. Hollitzer Marie Magdalena), **26** (nicht id. m. 44 Alleegasse), **37** (unv. 345), **38** (verb. 1039).
- Gusshausstrasse 5**, **7**, **9** (P. Nr. 594 bis 596), **6** (St. 4, W. 10), **8** (St. 1, W. 2), **12** (St. 4, W. 12), **14** (verb. 460, St. 3, W. 11), **16** (St. 2, W. 5).
- Hechtengasse 1a** (St. 3, W. 14), **6** (E. Seifert Amalie u. Mitb.), **8** (P. Nr. 974, 975, verb. 510, unv. 407), **10** (W. 23).
- Heugasse 4** (E. Henckel v. Donnersmark Laura, Gräfin), **6** (W. 8), **8** (St. 3, W. 10), **10** (verb. 593, Z. 14686 fl., fr. m. 14686 fl., E. Linzer Wilhelm), **16** (E. Nr. 226), **18** u. **20** (demolirt), **24** (P. Nr. 87/1 unv. 3539), **28** (P. Nr. 94, verb. 1014, unv. —, E. Goldstein Marie), **32** (W. 2), **36** (E. Stummer v. Tavarnek Alex. u. Auguste), **38** (W. 11, E. Fleischer Ignaz u. Lotz Arnold), **40** (E. Steffen Carl), **42** (id. m. 1 Theresianumgasse, verb. 665, unv. 65, W. 23), **44** (nicht id. m. 1 Theresianumgasse, eb., W. 1), **54** (Z. 4911 fl.), **56** (St. 4, W. 22), **58** (St. 3, W. 26, E. Höring Josef), **60** (St. 3, W. 12, E. Oery ctr.), **62** (auch P. Nr. 196, unv. 363, E. Felbermaier Alexandrine u. Mitb.), **68** (St. 1, W. 1), **72** (St. 1, W. 1), **76** (St. 3, W. 15).
- Heumühl-gasse 3** (W. 34), **4** (E. Kutenberger Josef u. Mitb.), **10** (E. Fischer August u. 7 Mitb.), **12** (E. Haslinger Barbara allein), **14** (W. 40), **16** (E. Langer Eduard), **20** (W. 13).
- Hundsthermerstrasse 1a** (E. Viertl Elisabeth), **1b** (fr. m. 1459 fl., E. Stüfler Mariette), **1c** (P. Nr. 859/6, verb. 1539, unv. —, E. Jungreithmaier Math. u. Rosalie), **4** (St. 3, W. 12).
- Hungelbrunn-gasse 2** (verb. 690), **4** (E. Putterlik Josef), **5** (St. 3, W. 33), **6** (St. 3), **7** (W. 16), **8** u. **10** (St. 2, W. 1), **9** (E. Ponfickl Peter), **11** (W. 24), **14** (W. 6), **15** (St. 2, W. 9, E. Karger Kajetan u. Mitb.), **16** (a. C. Nr. 23, W. 11), **17** (W. 7), **18** (W. 11), **19** (St. 1, W. 21), **20** (E. Krebs Anton, Ignaz), **23** (Z. 3699 fl., fr. b. 1900 m. 3699 fl.), **24** (W. 20), **25** (verb. 504, unv. 450, W. 14), **27** (W. 8), **29** (E. Lindner Therese), **31** (W. 3, E. Trenkler ctr.).
- Igelgasse 1a** (Z. 2976 fl., fr. b. 1895 m. 2976 fl., St. 3, W. 12), **3** (W. 16), **4** (St. 1, W. 3), **5** (verb. 479 unv. —, W. 1, E. Angeli Bertha v.), **6** (W. 7), **8** (W. 10, E. Wischiri Victor), **11** (W. 11, E. Heugl Johann u. Martina), **15** (W. 11).
- Karlsgasse 7** (St. 3, W. 11), **8** (E. Schwokl Josef), **9** (St. 4, W. 10, E. Lippmann Wanda), **11** (St. 4, W. 12), **16** (E. Seybel Otto, Paul u. Georg).
- Karolinengasse 7** (siehe Nr. 7 a), **7a** (siehe Nr. 7), **8** (verb. 623, unv. 345, W. 40), **9** (E. Schmidt Anton Wenzel u. Mitb.), **14** (verb. 538, Z. 5524 fl., fr. m. 5524 fl., St. 3, E. Lippert Joh. u. Clara), **16** (E. Spitzer Gustav Dr.), **16a** (E. Blumenstock Marie), **22** (E. Richter Eugen), **23** (E. Cassel Theresia Erben), **26** (Z. 3945 fl.), **28** (St. 4, W. 37, E. Hutter Michael, Eduard u. Christine), **29** (Z. 3862 fl., E. Wieselthaller Joh. u. Vogl Agnes), **30** (a. C. Nr. 952, St. 3, W. 18), **32** (fr. m. 98 fl., St. 3, E. Thonner Caroline u. Mitb.), **33** (Z. 4534 fl., fr. m. 1634 fl., W. 25).
- Karolinenplatz 1** (id. jetzt m. O. Nr. 23 Belvederegasse), **8** (id. jetzt mit 25 Belvederegasse).
- Karolygasse**, siehe Starhemberg-gasse.
- Kettenbrückengasse 16** (Z. 4478 fl.), **18** (fr. m. 1427 fl., E. Deutschmann Robert u. Mitb.).
- Klagbaumgasse 3** (blos P. Nr. 1059, E. Weiss Ferdinand u. Mitb.), **6** (E. Laurer Theresia u. Mitb.), **8** (E. Scharinger Gustav, Ritter v. Olosy), **11** (P. Nr. 1026/12 u. 20, verb. 331, unv. 180), **15** (P. Nr. 1026/6, Z. 4828 fl., fr. m. 4828 fl., W. 14), **17** (P. Nr. 1026/1, verb. 539).
- Kleinschmidgasse 1** (verb. 766, unv. 396, Z. 4444 fl., fr. m. 4444 fl., W. 10), **3** (W. 43).
- Kolschitzkygasse 5** (id. m. 38 Starhemberg-gasse), **6** (id. m. 37 Starhemberg-gasse), **7** (id. m. 31 Hungelbrunn-gasse), **8** (id. m. 36 Starhemberg-gasse), **11** (E. Ramsberger Moriz u. Josefine).
- Lambrechtgasse 2** (W. 19), **2a** (jetzt O. Nr. 4), **2b** (jetzt O. Nr. 6, E. Maring Marie), **2c** (jetzt O. Nr. 8, Z. 1995 fl., fr. m. 1662 fl., W. 11), **3** (E. Nr. 1017), **4** (jetzt O. Nr. 8a), **5** (E. Nr. 1018, E. Einramhof's Erben), **6** (jetzt O. Nr. 10, Z. 1712 fl., E. Boné Eleonore), **8** (jetzt O. Nr. 12, id. m. 13 Rubengasse), **9** (St. 1, W. 7, E. Schuh Pank. u. Theresia), **12** (jetzt O. Nr. 14, id. m. 10 Rubengasse, E. Nr. 418, verb. 358, unv. —, Z. 4871 fl., fr. b. 1896 m. 4871 fl., St. 3, W. 15), **14** (jetzt O. Nr. 16), **15** (E. Wallner Anna allein), **16** (jetzt O. Nr. 18, id. m. 11 Mittersteig, a. C. Nr. 589, Z. 4127 fl., E. Daut Andreas u. Mitb.).
- Leibnifrostgasse 3** (E. Sohrada Anton), **5** (E. Huze Natalie v.), **7** (id. m. 10 Phorusgasse).
- Louisengasse 4** (Z. 4510 fl.), **6** (Z. 8066 fl.), **8a** (id. jetzt m. 17 Belvedere-gasse), **9** (id. m. 15 Belvederegasse, P. Nr. 176, verb. 707, unv. 169), **11** (jetzt O. Nr. 15, E. Fohleutner Josefine), **14** (W. 29), **16** (St. 3, W. 16, E. Roman Matthäus allein), **16a** (verb. 327, W. 19), **17** (jetzt O. Nr. 25, E. Dub Albert), **18** (unv. 2611, E. Rabel Gustav), **19** (Z. 4769 fl., fr. b. 1894 m. 4769 fl., W. 15), **19a** (E. Wall Theodor), **20** u. **22** (id. m. 12 u. 14 Weyringergasse), **21** (P. Nr. 244, 245), **25** (jetzt O. Nr. 33, P. Nr. 241/1 u. 2, 242), **28**, **13**, **15**, **23**, **33** (jetzt O. Nr. 17, 23, 31, 41).
- Margarethenstrasse 5** (E. Kuranda Regina), **7** (id. m. 6 u. 8 Schleifmühl-gasse, Z. 10474 fl. u. 12562 fl., St. 3, W. 29, u. St. 3, W. 26), **8** (E. Knöll Heinrich allein), **12** (E. Fruhwirth Caroline), **13** (E. Sladek Ignaz Erben), **16** (E. Drasche Richard, Freiherr v.), **17** (E. Binder Betty u. Pral Johann), **19** (Z. 3778 fl., fr. b. 1894 m. 1371 fl., W. 14, E. Tintner Isidor Edmund u. Miteig.), **21** (E. Fehlinger Eduard u. Marie), **25** (Z. 14497 fl., fr. m. 14497 fl.), **26** (P. Nr. 775/1—4, verb. 1000, unv. 624), **28** (E. Hauber Franz u. Grohe Carl), **30** (P. Nr. 767, 768, verb. 874, unv. 1324), **31** (E. Neumann Barbara v. Ettenreich u. Mitb.), **33** (a. C. Nr. 521 u. 522, Z. 2531 fl. u. 895 fl., W. 18), **34** (E. Mazelli ctr.), **39** (P. Nr. 906 u. 907, E. Feyerer Josef, Edler v.), **46** (Z. 6150 fl.), **47** (E. Quaissant ctr.), **48** (E. Krendl Georg), **49** (id. m. 20 Kleine Neugasse), **50** (P. Nr. 854/1—2, 859/7, verb. 507, unv. 245).



## IV. Bezirk: Wieden..

- Mayerhofgasse** 3 (St. 3), 4 (fr. b. 1886 m. 200 fl.), 5 (E. Pollak Aron), 6 (verb. 479, unv. 450), 9 (E. Breunig Josef u. Franziska), 11 (Z. 7488 fl.), 12 (E. Schrefel Ferdinand), 14 (E. Rothhansl Anna).
- Mittersteig** 3 (id. m. 14 Klagbaumgasse, P. Nr. 1025/21, 22, 25, 26, verb. 1229, E. Mrazek Wenzel allein), 7 (verb. 347, E. Drexler Johann u. Elisabeth), 9 (W. 13), 11 (id. m. 18 Lambrechtgasse), 17 (a. C. Nr. 1851, verb. 407, unv. —, Z. 3702 fl., fr. b. 1894 m. 3278 fl., St. 3, W. 14, E. Weiss Carl), 17a (id. m. 16 Phorusgasse).
- Mostgasse** 4 (E. Nr. 549, siehe 11 Grosse Neugasse), 5 (W. 15, E. Netschek ctr.), 6 (nicht id. m. 11 Grosse Neugasse, W. 10), 9 (P. Nr. 1026/8, St. 2, W. 7), 11 (St. 2, W. 13), 12 (St. 2, W. 8), 14 (E. Warhanek Johann).
- Mozartgasse** 3 (fr. m. 231 fl.), 7 (Z. 6647 fl.), 9 (E. Soukop Wenzel).
- Mühlbachgasse** 10 (id. m. 15 Wienstrasse).
- Mühlgasse** 2 (E. Preisach Josef allein), 3 (E. Nitsche Anton Erben), 5 (Z. 5081 fl.), 6 (St. 3, W. 8), 7 (E. Borhek Victor v. u. Mitb.), 9 (E. Rimpel), 13 (E. Oral Albin).
- Neugasse, Grosse**, 1 (verb. 439, St. 4), 12 (P. Nr. 1013, 1014/1 u. 2, E. Seefried Aloisia), 15 (E. Biro Franziska), 17 (E. Weinmann Matthäus Erben), 20 (E. Rath Marie Caroline u. Mitb.), 23 (E. Böneken Ida), 25 (E. Nr. 668, E. Deifel Franziska), 26 (E. Lind Michael u. Johanna), 27 (St. 1, W. 2, E. Friedrich Agnes), 33 (W. 9), 38 (verb. 352), 42 (P. Nr. 916, verb. 425, unv. —), 44 (P. Nr. 917 u. 918, verb. 623, unv. 129).
- Neugasse, Kleine**, 2 (id. m. 2 Mittersteig, 15 Hechtengasse, 17 Grosse Neugasse), 8 (E. Geppert Jakob), 10 (E. Fünkrantz Heinrich), 16 (demolirt, E. Brüner Gustav).
- Paniglasse** 1 (E. Honstetter Iphigenie, Edle v. Möwenstein), 2 (E. Pichler Rudolf), 4 (E. Spitzer Marie u. Miteig.), 9 u. 11 (demolirt), 13 (id. m. 2 Apfelgasse), 13a (jetzt O. Nr. 11), 15 (P. Nr. 619/1 u. 2, verb. 498).
- Phorusgasse** 2 (a. C. Nr. 436), 5 (P. Nr. 1046/3, verb. 600, Z. 6295 fl., fr. b. 1889 m. 5610 fl.), 7 (id. m. 5 Phorusplatz, 8 Ziegelofengasse und 19 Mittersteig), 14 (a. C. Nr. 1795).
- Phorusplatz** 8 (id. m. 8 Leibenfrostgasse).
- Plösslgasse** 1 (E. Frank Ignaz), 2 (id. m. 24 Heugasse, E. Nr. 229, St. 1, W. 2), 3 (St. 1), 5 (verb. 374, unv. 626), 7 (verb. 941, unv. 25), 8 (St. 1, W. 2).
- Pressgasse** 9 (E. Wenzel Barbara u. Mitb.), 10 (E. Latzel Franz u. 2 Mitb.), 15 (W. 27), 16 (E. Haekenberg Alois), 19 (E. Rosenberg Louis u. Jeanette), 20 (Z. 694 fl.), 21 (Z. 5681 fl.), 22 (verb. 450, unv. 169), 23 (P. Nr. 817/1 u. 2, 818, Z. 8001 fl., E. Tinti Gabriel, Freiin v., u. 4 Mitb.), 26 (Z. 7742 fl., fr. b. 1896 m. 7742 fl.), 30 (E. Ostwald ctr.).
- Rainergasse** 3 (P. Nr. 1176, 1177/1 u. 2, verb. 666, unv. 363), 4 (E. Wolter ctr.), 7 (id. m. 19 Starhembergasse), 9 (id. m. 22 Starhembergasse), 10 (id. m. 17 Starhembergasse), 11 (und P. Nr. 1142, verb. 734), 12 (E. Gmeiner Leopoldine), 14 (St. 1, W. 7), 18a (a. C. Nr. 1), 19 (siehe sine Hungelbrunnengasse), 25 (P. Nr. 1091, 1092/1 u. 2, 1093, 1094, verb. 1629, unv. 30196, W. 21), 32 (besteht nicht).
- Resselgasse** 3 u. 5 (E. Nr. 667, Z. 24791 fl.).
- Rittergasse** 3 (E. Fehlinger Wilh. u. Aloisia).
- Rubensgasse** 3 (E. Weiss Martin), 6 (W. 9), 7 (id. m. 8 Klagbaumgasse), 8 (E. Leo Franz u. Hermine).
- Schäffergasse** 5 (E. Sagl Ignaz), 15 (St. 2), 21 (W. 10, E. Hummelberger Josef), 24 (jetzt 26, demolirt).
- Schaumburggasse** 1 (P. Nr. 441, 442/1 u. 2, verb. 1065, unv. 225), 5 (P. Nr. 435/1 u. 2, 436, verb. 770, unv. 122), 7 u. 7a (id. m. 12 Waltergasse u. 8/10 Starhembergasse), 8 (E. Kirehhof Raimund u. Franziska), 10 (E. Liechtenstein Franziska, Fürstin), 11 (Z. 3538 fl.), 13 (E. Glück Julius), 15 (Z. 1685 fl., E. Kittel Dorothea Erben), 18 (E. Winter Louise), 22 (id. m. 71 Wiedner Hauptstrasse).
- Schikanedergasse** 1 (St. 3, W. 20), 2 (E. Praitzner Josef Ignaz u. 1 Mitb.), 6a (Z. 9564 fl., fr. m. 9564 fl., St. 4, W. 25).
- Schleifmühlgasse** 3 (E. Jesovits Regina), 5 (E. Schnitzer Ignaz), 7 (Z. 3049 fl.), 9 (Z. 4484 fl., W. 13), 17 (E. Corra Heinrich u. 1 Mitb.).
- Schlüsselgasse** 3 (W. 5), 4 (id. m. 16 Mayerhofgasse u. 59 Wiedner Hauptstrasse), 5 (P. Nr. 526 u. 527, verb. 327, unv. 618, E. Schrefel Ferdinand), 7 (P. 524 u. 525, verb. 389, unv. 1201, E. Schrefel Ferdinand).
- Schmüllerlgasse** 3 (P. Nr. 101, 102/1 u. 2, verb. 633, unv. 1220), 5 (P. Nr. 114, 115/1).
- Schwindgasse** 3 (E. Nr. 741, E. Henckel v. Donnersmark Laura, Gräfin), 4 (E. Baumgarten ctr.), 17 (E. Scharinger von Olósy Ignatz, Ritter v., u. 1 Mitb.).
- Sarthembergasse** 5 (E. Nayberth Ferd. u. Mitb.), 6 (St. 2), 8 u. 10 (id. m. 12 Waltergasse u. 7 u. 7a Schaumburggasse), 11, 13, 15 (blos O. Nr. 11, id. m. 32 Favoritenstrasse), 12 (id. m. 7 Waltergasse u. 9 Schaumburggasse), 13 (besteht nicht), 24 (P. Nr. 1182 bis 1184, verb. 424), 28 (verb. 643, E. Stingel Anton u. 4 Mitb.), 34 (E. Kern Josef allein), 37 (verb. 263, unv. 141, E. Adamek Josef), 38, 40, 42, 44, 46 (a. C. Nr. 42, 41, 40, 39, 38, E. Nr. 774, 776, 777, 779, 781, P. Nr. 1234/3-7, unv. 4733, E. Magyar Jakob), 41, 43 (verb. 457, St. 3, W. 20, E. Zehetner Leopold).
- Taubstummengasse** 3 (E. Klass Katharina u. 4 Mitb.), 8 (Z. 3348 fl.).
- Technikergasse** 1 (E. Nr. 788, P. Nr. 12, 13/1, verb. 1829, unv. 1385), 7 (Z. 1401 fl.), 9 (E. Fruwirth ctr.).
- Theresianumgasse** 1 (id. m. 42 Heugasse), 2 (id. m. 40 Heugasse, P. Nr. 132/3-5, verb. 1395, unv. 770, E. Steffen Carl), 2b (E. Scharf Alexander), 4 (P. Nr. 121 bis 124), 6 (St. 3), 10 (P. Nr. 115/1, 2, 116, verb. 518, unv. 712), 12 u. 14 (auch P. Nr. 104, 113), 15 (E. Lier Joh. Isidor), 17 (W. 2), 21 (W. 10), 25 (E. Auer v. Welsbach, Carl, Dr.), 27 (W. 3), 31 (P. Nr. 415/1 u. 2, verb. 1640), 33 (W. 4).
- Trappelgasse** 2 (W. 22), 3 (verb. 845), 4 (E. Kühfaber ctr.), 8 (Z. 6396 fl., E. Pfandbriefanstalt der I. öst. Sparcasse).
- Victorgasse** 1 (W. 17, E. Csáky Bujanovics v. Aggtelek Antoinette), 4 (P. Nr. 413, verb. 960, unv. —, E. Negedly August u. Mathilde), 5 (P. Nr. 391/1), 5a (E. Nr. 832 P. Nr. 391/4 u. 5, St. 2, W. 27), 5b (id. m. 22b Belvederegasse), 7 (id. jetzt m. 31 Belvederegasse), 8 (id. jetzt m. 33 Belvederegasse), 9 (E. Frankl Philipp), 14 (verb. 511 unv. 953, E. Mayr Gustav Dr.), 17 (id. m. 34 Goldeggasse, P. Nr. 350/1, 2, 349/3, verb. 342, unv. 201), 20 (verb. 1421 unv. —), 23 (jetzt 25, E. Hammerschmidt Anton Dr. und Josefine), 23a (jetzt 23, E. Schönbrunn Franz u. Marie), 25 (jetzt Nr. 27, P. Nr. 825/2), 25a (jetzt 27, E. Sederl Josef u. Josefa).
- Waaggasse**, 3 (E. Commune Wien), 4 (W. 8), 6 (Z. 3000 fl., fr. b. 1895 m. 3000 fl., St. 1, W. 6), 8 (Z. 4275 fl., fr. b. 1900 m. 4275 fl., W. 11), 9 (E. Jarsko Theresia), 10 (a. C. Nr. 484, P. Nr. 740, 723/4, verb. 450 unv. 36), 12 (Z. 1385 fl., fr. b. 1901 m. 120 fl.).
- Waltergasse** 7 (id. m. 12 Starhembergasse und 9 Schaumburggasse), 8 (E. Kledus Anna).
- Weyringergasse** 1 (E. Nr. 886), 1b (Z. 6062 fl., nicht steuerfrei, E. Flucher Jakob und Friederike, W. 43), 2a (St. 4), 7 (P. Nr. 260/4, 268/1, 2, 269/1-3, verb. 4418, unv. 2434), 13 (verb. 989), 15 (P. Nr. 277, 278), 17 (P. Nr. 279, 280/1 u. 2, verb. 1586, unv. 4458), 19 (E. Strubecker Friederike Auguste Marie), 22 (E. Franz Josef), 24 (Z. 2871 fl., fr. b. 1901 m. 1537 fl., St. 2, W. 27), 28 (Z. 4015 fl., fr. m. 4015 fl., W. 18, E. Kern Josef und Elisabeth), 30a (nicht id. m. 25a Victorgasse, E. Sederl Josef und Josefa), 30b (id. m. 27 Victorgasse, W. 18), 32 (id. m. 26 Victorgasse), 36 (E. Weyringer ctr.), 40 (E. Kubie Josef und Theresia).
- Wiedener Hauptstrasse** 2 (auch P. Nr. 679, verb. 417, E. Drasche Richard Dr., Ritter v., und Wienerberger Ziegelfabr.-Baugesellsch.), 8 (St. 4, E. Ried Aloisia u. Mitb.), 11 (Z. 11540 fl., E. K. k. Waisenhaus in Wien), 12 (Z. 6785 fl., E. Tilgner Joh. u. Mitb.), 14 (W. 8), 16 (W. 8), 20 (P. Nr. 706 u. 707, verb. 1738, unv. 226), 22 (P. Nr. 709, 710, verb. 2039, unv. 374), 25 (P. Nr. 604 u. 605, verb. 939, unv. 315, W. 3), 27 (E. Treitl ctr.), 29 (auch P. Nr. 601, unv. 1798, W. 23), 30 (W. 7), 32 (W. 15, E. Viatler ctr.), 36 (E. Hartmann Carl u. 5 Mitb.), 40, 42 (E. Fleckenstein Anna), 51 (Z. 26350 fl.), 52 (E. Prantl Josef u. Mitb.), 54 (E. Kalous Josef u. 1 Mitb.), 55 (P. Nr. 521/1-3, 522, verb. 1018, unv. 655), 58 (id. m. 2 Grosse Neugasse, P. Nr. 1020/1, verb. 489, Z. 4330 fl., E. Goldschmid Ludwig B.), 60b (P. Nr. 1025/1 u. 30, E. Laurer Theresia u. Mitb.), 61 (St. 2), 62 (E. Laurer Theresia u. Mitb.), 69 (E. Prautner Franz), 74 (id. m. 1 Lambrechtgasse, E. Nr. 954, P. Nr. 1055, verb. 522), 78 (E. Wesselak Sofie), 79 (blos P. Nr. 1111, verb. 827, unv. —, E. Sekyra Richard u. Ludmilla), 81 (E. Hiess Alois u. 3 Mitb.), 85 (E. Förster Emil Ritter v.).
- Wienstrasse** 1 (St. 2, W. 19), 3 (E. Fischer Anton, Ritter v. Ankern), 23 (E. Zawrzal Alfred u. 3 Mitb.), 25 u. 27 (auch P. Nr. 809), 35 (E. Vierthaler Franz u. Mitb.).
- Wohllebengasse** 5 (jetzt Nr. 7, auch P. Nr. 48, unv. 1424), 7, 9, 11, 13, 15, 17 (jetzt Nr. 9, 11, 13, 15, 17, 19).



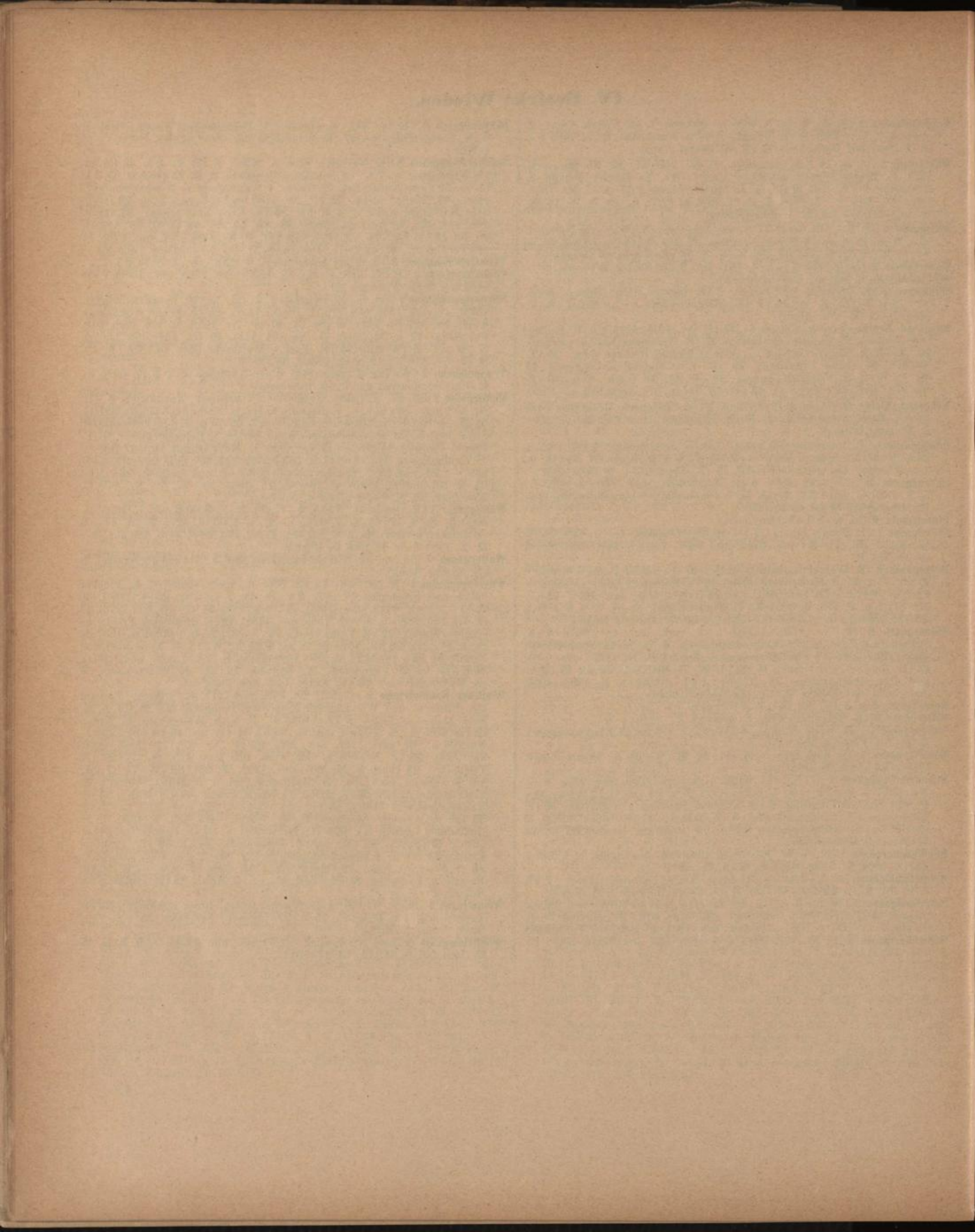



V. BEZIRK: MARGARETHEN.

HUNDSTHURM, HUNGELBRUNN, LAURENZERGRUND,  
MARGARETHEN, MATZLEINSDORF, NIKOLSDORF,  
REINPRECHTSDORF, WIEDEN.

---



7. HENRIK, ALFRED AKUTTEN.

HELVETIA, HELVETIA - HELVETIA

HELVETIA, HELVETIA - HELVETIA

HELVETIA, HELVETIA - HELVETIA



## V. Bezirk: Margarethen.

Orientierungs-Nr.	Gasse, Strasse oder Platz  Eingang	ist identisch mit  Nr.	Conscriptions-Nr. der alten Steuergemeinde oder Grund		Grundbuch- Einlags-Nr.	Parzellen-Nr.	Ausmass der Parzelle		Richtig- gestellter Zins n.	Steuerfrei		Stockwerke	Wohnungen	Erbaut im Jahre	Eigenthümer  (Wo derselbe nicht angegeben ist, bittet man bei der identischen Gasse nachzusehen.)	
							□ Meter verbaut	□ Meter unver- baut		bis	mit					
3	Amtshausgasse, Obere	—	—	—	7	$\frac{754}{3}$	266	—	573	1896	573	1	6	—	Winter Joh. u. Eleonore	
4	"	—	—	—	8	$\frac{747}{3}$	316	—	560	1896	560	1	3	—	Goldmann Ed. u. 1 Mitb.	
5	"	—	—	—	9	$\frac{754}{2}$	212	48	1225	1896	1225	2	2	—	Karasek Franz	
6	"	11	Brandmayergasse	—	10	$\frac{747}{4}$	325	—	im Baue	—	—	3	—	1885	Dreisiebner Josef u. Al.	
10	"	—	—	117	Matzleinsdorf	14	$\frac{748}{3,4}$	172	626	497	—	—	1	4	—	Picha Franz
Sine	Arbeitergasse	37	Reinprechts- dorferstrasse	90	"	—	—	—	—	—	—	—	—	—	—	
16	"	39	"	228	"	—	—	—	—	—	—	—	—	—	—	
18	"	—	—	237	"	26	$\frac{811}{4}$	486	—	3017	1900	3017	3	28	—	Periz August, Dr.
20	"	12	Kohl-gasse	—	"	—	—	—	—	—	—	—	—	—	—	
21	"	11	"	—	"	27	$\frac{749}{10}$	382	—	3825	1896	3825	3	23	—	Menschik Josef
22	"	13	"	179	"	—	—	—	—	—	—	—	—	—	—	
23	"	—	—	315	"	28	$\frac{749}{9,13}$	198	75	1614	1896	1614	3	11	—	Richter Anton u. Caroline
24	"	—	—	180	"	29	$\frac{750}{2}$	281	—	1492	1884	1492	3	22	—	Marie Elisabeth-Verein
25	"	—	—	211	"	30	$\frac{749}{5}$	623	—	4038	1900	4038	3	26	—	Edlinger Bened. u. Marie
26	"	—	—	181	"	31	$\frac{750}{3}$	335	—	1260	1887	1260	3	20	—	Marie Elisabeth-Verein
27	"	—	—	176	"	32	$\frac{749}{4}$	291	—	1004	1886	1004	1	8	—	Koschatzky Alois
28	"	—	—	182	"	33	$\frac{750}{4}$	278	—	1794	1887	1794	3	24	—	Marie Elisabeth-Verein
29	"	16	Amtshausgasse, Obere	—	"	34	$\frac{749}{3}$	410	—	4232	1897	4232	3	21	1884	Kronberger Koloman
30	"	7	Einsiedlerplatz	183	"	—	—	—	—	—	—	—	—	—	—	
31	"	15	Einsiedlergasse	218	"	—	—	—	—	—	—	—	—	—	—	
32	"	14	Einsiedlerplatz	217	"	—	—	—	—	—	—	—	—	—	—	
34	"	—	—	215	"	35	$\frac{789}{1,4}$	259	—	1305	1890	1305	3	11	—	Malik Johann
5	Bachergasse	—	—	305	"	1456	$\frac{893}{4}$	1471	—	1859	1895	1859	1	7	—	Scheidl & Čepi
8	"	—	—	301	"	40	$\frac{238}{5}$	600	—	2573	1896	2573	3	16	—	Kuffner Ign. u. Jakob
9	"	11	Rampersdorferg.	155	"	—	—	—	—	—	—	—	—	—	—	
14	"	1	Bacherplatz	—	Margarethen	—	—	—	—	—	—	—	—	—	—	
1	Bacherplatz	21	Castelligasse	—	"	—	—	—	—	—	—	—	—	—	—	
13	Rampersdorfer- gasse	13	—	—	"	Sine	$\frac{879}{1-6}$	1187	6124	steuerfr.	—	—	3	6	—	Commune Wien
14	Bachergasse	14	—	—	"	—	—	—	—	—	—	—	—	—	—	
3	"	26	Siebenbrunnen- gasse	78	Matzleinsdorf	1071	$\frac{869}{2}$ $\frac{870}{2}$	744	3167	1477	1895	582	1	2	—	Gridl Ignaz
14	"	—	—	296	Margarethen	1454	$\frac{300}{5,8}$	324	126	2267	1894	2267	2	8	—	Neuwirth Wilh. u. Anna
15	"	—	—	—	"	1453	$\frac{300}{4,7}$	411	38	2654	1896	2654	3	12	—	Hamböck Georg u. Ludowika
1	Blechthurm-gasse	5	Matzleinsdorfer- strasse	7 (391a)	Hungelbrunn Wieden	752	$\frac{1510}{1511}$	1317	2871	1161	—	—	1	8	—	Wolf Leopold u. Sofie
3	"	—	—	391b	"	48	$\frac{1509}{1512}$	1014	2003	1106	—	—	1	9	—	Bode Rudolf
Sine	"	—	—	12	Hungelbrunn	47	$\frac{1512}{1}$	—	5754	bei C- Nr. 46	—	—	—	—	—	Wolf Leopold u. Sofie
"	"	—	—	30	"	46	$\frac{1526}{1525}$	144	4011	343	1898	343	eb.	3	—	"
6	Brandmayer- gasse	—	—	—	Matzleinsdorf	54	$\frac{748}{1,5}$	213	141	3665	1896	3665	3	26	—	Schrebensky Paul und Antonia







## V. Bezirk: Margarethen.

Orientierungs-Nr.	Gasse, Strasse oder P l a t z  Eingang	ist identisch mit Nr.	Conscriptions-Nr. der alten Steuergemeinde oder Grund	Grundbuch- Einlags-Nr.	Parzellen-Nr.	Ausmass der Parzelle		Richtig- gestellter Zins fl.	Steuerfrei		Stockwerke	Wohnungen	Erbaut im Jahre	Eigentümer  (Wo derselbe nicht angegeben ist, bittet man bei der identischen Gasse nachzusehen.)			
						□ Meter			bis	mit							
						verbaut	unver- baut										
5	Einsiedlerplatz	13	Giessaufgasse	—	Matzleinsdorf	170	806	308	—	3778	1896	3778	3	19	—	Fleischhaki Joh. u. Adelh.	
6	"	—	—	—	"	171	806	256	—	2653	1897	2653	3	18	1884	Klein Theresia	
6a	"	—	—	—	"	172	806	479	—	3335	1897	3335	3	20	1884	Haac Felix	
7	"	30	Arbeitergasse	183	"	162	750	403	—	2004	1837	2004	3	16	1876	Marie Elisabeth-Verein	
8	"	17	Amtshausgasse, Obere	212	"	—	—	—	—	—	—	—	—	—	—	—	
9	"	52	Siebenbrunnen- gasse	107	"	—	—	—	—	—	—	—	—	—	—	—	
10	"	54	Brunnengasse	120	"	—	—	—	—	—	—	—	—	—	—	—	
11	"	56	Einsiedlergasse	106	"	—	—	—	—	—	—	—	—	—	—	—	
13	"	22	Bräuhausg. Ob.	148	"	—	—	—	—	—	—	—	—	—	—	—	
64	Embelgasse	18	Bräuhausg. Unt	—	"	—	—	—	—	—	—	—	—	—	—	—	
65	"	20	—	—	"	—	—	—	—	—	—	—	—	—	—	—	
66	"	—	—	—	"	—	—	—	—	—	—	—	—	—	—	—	
67	"	—	—	—	"	—	—	—	—	—	—	—	—	—	—	—	
69	"	—	—	—	"	—	—	—	—	—	—	—	—	—	—	—	
71	"	21	Bräuhausg. Unt	—	"	—	—	—	—	—	—	—	—	—	—	—	
8	Fendigasse	—	—	—	—	189	736	573	446	1591	1897	1591	3	11	1885	Mörtlinger Franz u. Marie	
12	Fockygasse	—	Sine	Hundsturm	197	652	—	503	30	1896	30	eb.	1	—	—	Adametz Heinrich u. Carol.	
13	"	—	—	"	198	649	367	—	1396	1897	1396	3	12	1885	Hammelberger Josef		
20	"	—	215	"	202	652	538	—	steuerfr.	—	—	3	3	—	—	Commune Wien	
35	"	42	Wolfganggasse	218	"	—	—	—	—	—	—	—	—	—	—	—	
5	Gartengasse	—	53	Margarethen	273	188	687	710	651	—	—	1	6	—	—	Reder Emilie	
21a	"	—	54	"	273	187	544	—	596	—	—	1	5	—	—	Reder Emilie	
23	"	9	Griesgasse	63 <sup>a</sup>	"	288	227	544	—	9582	1900	4456	3	49	—	—	Schweiger Josef
4	Gassergasse	—	16	Laurenzer- grund	295	1032	372	1132	1060	—	—	1	11	—	—	—	Wonka Ignaz
6	"	23	Matzleinsdorfer- strasse	3	Matzleinsdorf	296	1024	727	3936	steuerfr.	—	—	—	—	—	—	Commune Wien
—	"	—	—	—	—	297	1018	—	1300	—	—	—	—	—	—	—	Wonka Ignaz
1	Giessaufgasse	45	Reinprechts- dorferstrasse	93	Matzleinsdorf	—	—	—	—	—	—	—	—	—	—	—	—
2	"	22	Kohlgrasse	12	Reinprechtsd.	—	—	—	—	—	—	—	—	—	—	—	—
5	"	19	"	—	—	—	—	—	—	—	—	—	—	—	—	—	—
7	"	—	—	—	—	300	805	223	55	2659	1894	2659	3	16	1884	Kunisch Ignaz	
9	"	—	—	—	—	301	806	510	—	3083	1896	3083	3	16	—	—	Baumann Moriz Dr.
11	"	—	—	—	Matzleinsdorf	302	806	332	177	2919	1896	2919	3	17	—	—	Kerstan Carl
13	"	5	Einsiedlerplatz	—	—	—	—	—	—	—	—	—	—	—	—	—	—
16	"	17	Einsiedlergasse	252	Matzleinsdorf	—	—	—	—	—	—	—	—	—	—	—	—
18	"	—	—	227	"	298	789	896	—	1871	1900	1871	3	17	1875	—	Swoboda Johann
2	Griesgasse	1	Pilgramgasse	90	Margarethen	305	132	8759	—	62000	—	—	3	136	1885	—	Liptai Amalie, Baronin
—	"	4	Margarethenplatz	—	—	118	133	—	—	—	—	—	—	—	—	—	—
14	"	—	—	—	—	312	247	756	308	1560	—	—	1	3	—	—	Mauch Richard u. Mitb.
14a	"	—	176	"	—	312	247	830	338	2291	—	—	2	11	1841	—	Eberhard Ludwig u. Car.
34a	"	27	Spengergasse	27	Reinprechtsd.	—	—	—	—	—	—	—	—	—	—	—	—



## V. Bezirk: Margarethen.

Orientierungs-Nr.	Gasse, Strasse oder Platz  Eingang	ist identisch mit  Nr.	Conscriptions-Nr. der alten Steuergemeinde oder Grund	Grundbuch- Einlags-Nr.	Parzellen-Nr.	Ausmass der Parzelle		Richtig- gestellter Zins fl.	Steuerfrei		Stockwerke	Wohnungen	Erbaut im Jahre	Eigentümer  (Wo derselbe nicht angegeben ist, bittet man bei der identischen Gasse nachzusehen.)	
						□ Meter			bis	mit					
						verbaut	unverbaut								
48	Grüngasse	1 18 21	11	Reinprechtsd.	—	—	—	—	—	—	—	—	—	—	—
9a	"	—	1595	Wieden	353	1210	312	—	2708	1899	2708	3	16	1813	Riemer Lorenz u. Marie
13	"	—	—	—	354	1211	704	—	8432	1896	8432	3	22	1884	Dasadil Josef
—	"	—	—	—	375	1211	578	—	4046	1898	4046	3	11	1885	"
—	"	—	—	—	1470	1211	388	—	3904	—	—	3	12	—	"
—	"	—	—	—	378	1211	581	—	4105	1897	4105	3	11	1885	"
—	"	—	—	—	1469	1211	391	—	3904	—	—	3	12	—	"
1	Hartmannasse	—	—	Wieden	380	1489 1499	1319	291	5877	—	—	2	29	1848	Schneckenburger Engelb.
2a	"	4	421	"	381	1506	765	—	4402	—	—	2	21	—	Hartmann Carl Erben und Alter Theres.
2b	"	—	420	"	382	1506	609	—	2927	—	—	2	4	1838	Hartmann Carl Erben
27	Heinegasse	—	316	Matzleinsdorf	398 547	964 6-8	352	52	1782	1895	1782	3	11	—	Heinisch Johann
3	Högelmüllergasse	4	—	"	715	736 19, 22	1039	—	1130	1896	1130	1	4	—	Zwack Math. u. Rosalia
5	"	6	—	"	—	—	—	—	—	—	—	—	—	—	—
6	Hundsthurmer- platz	125	62 67	Hundsthurm	—	—	—	—	—	—	—	—	—	—	—
7	"	23	—	"	—	—	—	—	—	—	—	—	—	—	—
8	"	—	—	"	1489	—	—	—	5044	—	—	3	20	1855	Wanitzky Carl
9	"	—	—	"	1490	—	—	—	6744	—	—	3	23	1885	"
10	"	22	209	"	—	—	—	—	—	—	—	—	—	—	—
23	Hundsthurmer- strasse	—	728	"	441	1195 1196	— 385	116	8498	1896	8498	3	18	—	Konecny Carl u. Susanna
24	"	—	1877	Wieden	442	1212	1022	—	2505	1895	2505	2	7	1883	Bamberger Carl
89	"	—	2	Reinprechtsd.	497	373 2	809	—	6162	1894	6162	3	38	1882	Oesterr.-franz. Lebens- u. Renten-Versicherungs- Gesellschaft in Wien
130 139 141 143	"	12 19	75 76 77 78	Hundsthurm	535	502 1, 2 501 1 1641 2, 3 514 1, 2 515 511 513	1199	479	steuer- frei	—	—	—	—	—	K. k. Cameral-Aerar
Sine	Hundsthurmer- spitz	—	170	Margarethen	542	631 632 658	—	21093	Friedhof	—	—	—	—	—	Commune Wien
"	"	—	170	Hundsthurm	541	1-3 659 962	2327	4059	1453	1897	40	eb.	3	—	Pfeiffer Carl u. Mitb.
27	Jahngasse	—	314	Matzleinsdorf	546	8, 11, 12 1020	409	89	300	1895	300	eb.	1	—	Wenzl Josef
13	Kliebergasse	—	284	"	605	2 1020	282	—	1698	1898	1698	3	12	—	Schweiger Josef u. Fost Eduard
15	"	27	5	"	606	2 1020 1	453	—	4307	1897	4307	3	20	—	"



## V. Bezirk: Margarethen.

Orientierungs-Nr.	Gasse, Strasse oder Platz	Eingang	ist identisch mit Nr.	Conscriptions-Nr. der alten Steuergemeinde oder Grund	Grundbuch- Einlags-Nr.	Parzellen-Nr.	Ausmass der Parzelle		Richtig- gestellter Zins n.	Steuerfrei		Stockwerke	Wohnungen	Erbaut im Jahre	Eigentümer  (Wo derselbe nicht angegeben ist, bittet man bei der identischen Gasse nachzusehen.)	
							□ Meter			bis	mit					
							verbaut	unverbaut								
—	Kobingergasse	—	—	—	646	687	574	—	—	—	1	—	1885	Becker Gustav		
17	Kohlgrasse	—	—	Matzleinsdorf	671	805	528	—	3729	1896	3729	3	28	1884	Ockermüller Franz	
18	"	3	Giessaufgasse	—	666	809	518	—	6167	1897	6167	3	30	1885	Kraus Josef u. Marie	
19	"	4	"	—	672	805	362	—	3504	1896	3504	3	18	—	Schauer mann Ferd. und Marie	
27	"	—	—	123	673	803 804 1655	—	4316	101	—	—	eb.	3	—	Scheiber Anton	
29	"	3	Bräuhausgasse, Obere	94	Matzleinsdorf	674	801 802	673	608	1485	—	—	2	15	—	Linsbauer Ludwig und Katharina
2	Leitgebasse	15	Reinprechts- dorferstrasse	—	"	946	736	492	—	2053	1896	2038	2	11	—	Mertz Josef u. Josefa
4	"	3	Högelmüllergasse	—	"	—	20	—	—	—	—	—	—	—	—	—
6	"	5	"	—	"	717 420	737 738	1083	—	2810	1896	2810	1	13	1884	Anderle Joh. und Anna
7	"	—	—	—	"	718	738	565	—	1715	1898	1715	1	12	1885	Englmann Josef
5	Luftgasse	32	Bräuhausg., Unt.	51	Hundsturm	—	1	—	—	—	—	—	—	—	—	—
2	Margarethen- gürtel	—	—	158 159 160	"	108	620 623 625	147 190 149	—	348 191 100	—	—	eb.	1 1 1	—	Polzer Carl Lederer Josef Martin Julius
61	Margarethen- strasse	—	—	—	—	1473	1448	467	—	7066	1896	7066	3	17	1881	Hofmaier Carl
65	"	7 2	Straussengasse Zeuggasse	667 1066	Wieden	734	1160	1078	—	2000	—	—	1	4	—	Weiss Joh. u. Sofie
67	"	4 30 32	" Ziegelofengasse	1064 1065	"	735	1159	515	21	7450	—	—	4	29	—	Mayr Franz, Freiherr v. Meinhof
5	Matzleinsdorfer- strasse	1	Blechthurm- gasse	7 381a	Hungelbrunn Wieden	752	1513 1512	6597	7096	8889	—	—	2	66	—	Wolf Leopold u. Sofie
Sine	Matzleinsdorfer- linie, Ausser der	—	—	150	Matzleinsdorf	746	710 2068	1401	473	1698	—	—	2	8	—	Demelbauer Carl
Sine	Mohngasse	—	—	304	"	836	977	146	1095	40	1894	40	eb.	1	—	Brunn Sigmund
5	Neugasse, Kleine	—	—	629	Wieden	838	1414 1415	553	83	6177	1897	6177	3	12	1885	Gross Josef
2	Pilgramgasse	—	—	161	Margarethen	907	112	—	—	demolirt	—	—	—	—	—	Preiss Josef u. Juliane
18	"	—	—	—	"	1472	38	525	—	5339	1897	5339	3	19	1885	Senyi Franz v.
20	"	—	—	Sine	"	921	34	552	—	800	—	—	1	1	—	Rappold Ferdinand
24	"	83	Wienstrasse	—	"	—	1	—	—	—	—	—	—	—	—	—
13	Rampersdorferg.	1	Bacherplatz	—	—	—	—	—	—	—	—	—	—	—	—	—
14	"	—	—	73	Matzleinsdorf	932	880 881	631	826	5219	1895	1248	3	32	—	Blaschke Jakob
1	Reinprechts- dorferstrasse	1	Siebenbrunnen- feld	134	"	—	—	—	—	—	—	—	—	—	—	—
4	"	Sine	Mohngasse	122	"	955	842 843 844	1185	4419	1200	—	—	1	8	—	Bachmayr Emanuel
8	"	40	Siebenbrunneng.	88	"	—	—	—	—	—	—	—	—	—	—	—
11	"	2	Fendigasse	277	"	944	736	425	—	3677	1899	3677	3	27	1879	Damian Josef Dr.
13	"	1	Leitgebasse	275	"	945	736	457	—	4439	1899	4439	3	32	1879	Neustadel Theodor Dr.
15	"	2	"	—	—	—	—	—	—	—	—	—	—	—	—	—
27	"	49a	Siebenbrunneng.	—	—	—	—	—	—	—	—	—	—	—	—	—



## V. Bezirk: Margarethen.

Orientierungs-Nr.	Gasse, Strasse oder Platz  Eingang	ist identisch mit  Nr.	Conscriptions-Nr. der alten Steuergemeinde oder Grund	Grundbuch- Einlags-Nr.	Parzellen-Nr.	Ausmass der Parzelle		Richtig gestellter Zins n.	Steuerfrei		Stockwerke	Wohnungen	Erbaut im Jahre	Eigentümer  (Wo derselbe nicht angegeben ist, bittet man bei der identischen Gasse nachzusehen.)		
						Meter			bis	mit						
						verbaut	unver- baut									
31 33)	Reinprechts- dorferstrasse	2, 4 103 105	Bräuhausg., Unt. Hundstürmer- strasse	112 113 150	Hundsturm	—	—	—	—	—	—	—	—	—		
35 37)	"	—	Arbeitergasse	89 90	Matzleins- dorf	957 959	813 814 816 817 818	846	545	2984	1897	2984	3	22	1885	Belohlawek Wenzel
55	"	2	Bräuhausgasse, Obere	147	Hundsturm	974	394	586	—	7412	1897	7412	3	33	1885	Pereles Gustav
20	Rüdigergasse	—	1198	Wieden	997	1226	316	—	510	1896	200	1	3	—	Löw Carl	
25	"	—	1327	"	1002	1231	355	—	3487	1897	3487	3	17	—	Dam Ignaz u. Marie	
20	Schlossgasse	—	3	Margarethen	1023	149 151	992	178	1020	—	—	1	2	—	Zisser Eduard	
4	Schusswallgasse	59	Matzleinsdorfer- strasse	22	Matzleinsdorf	1029	987	1066	—	2428	—	—	2	17	—	Schwanzl Math. u. Mitb.
3	Siebenbrunnen- feld	—	135	"	1045	719 720 721	45721	—	1600	1896	1600	1	5	—	Commune Wien (Pferde- markt)	
1	Siebenbrunnen- gasse	25	Mittersteig	23	Nikolsdorf	1048 1134 1135	1818	1654	2587	—	—	2	18	—	Firsching Marie	
13	"	—	61 63	Margarethen	1058	907 908 889	1726	2829	2794	—	—	1	17	1885	Eckstein Amalie	
21a	"	—	—	—	1467	889	—	—	73	1897	73	eb.	1	1885	Miller J. M. & Cie.	
26	"	3	Bacherplatz	78	Matzleinsdorf	—	—	—	—	—	—	—	—	—	—	—
28a) 28b)	"	—	76	Margarethen	1074	308 309	1419	7902	692	1893	186	eb.	3	—	Griedl Ignaz u. Mathilde	
28c	"	2	Spengergasse	286	"	—	—	—	—	—	—	—	—	—	—	—
28d	"	1	"	269	"	—	—	—	—	—	—	—	—	—	—	—
28e	"	—	222	"	1075	315	991	—	6079	1899	2787	3	41	1879	Müller Josef	
29	"	—	79	Matzleinsdorf	1076	871 872	768	4008	4436	1888	4436	3	16	1873	Schüssler Leopold, Dr	
49a	"	27	Reinprechts- dorferstrasse	—	"	952	736	362	—	4121	1896	4121	3	22	—	Rasch Johann
49b	"	—	—	—	"	1092	736	257	—	2022	1897	2022	3	15	1885	"
50	"	1	Amtshausgasse, Obere	—	"	1095	754	430	—	1130	1897	1130	1	7	1885	Kussigh Valentin
52) 54)	"	9) 10)	Einsiedlerplatz	107) 120)	"	1097	759 760 739	825	2697	277	—	—	eb.	2	—	Matznetter Carl u. Ludmilla
53	"	—	128	"	1098	740 741 742 743 744 745 746 747	418	2108	40	—	—	eb.	1	—	Mitterhöfer Clara	
59) 61)	"	—	109) 132)	"	1103	731 732 733 734 1660	2063	3832	876	1899	183	eb.	7	—	Erste österr. Verkehrs- u. Baugesellschaft	
62) 64)	"	1	Einsiedlergasse	103) 102)	"	1104	772 773 774 775	62615	4444	355	1901	355	2	3	—	Congregation der Kloster- frauen zum guten Hirten



## V. Bezirk: Margarethen.

Orientierungs-Nr.	Gasse, Strasse oder P l a t z  Eingang	ist identisch mit  Nr.	Conscriptions-Nr. der alten Steuergemeinde oder Grund	Grundbuch- Einlags-Nr.	Parzellen-Nr.	Ausmass der Parzelle		Richtig gestellter Zins fl.	Steuerfrei		Stockwerke	Wohnungen	Erbaut im Jahre	Eigentümer  (Wo derselbe nicht angegeben ist, bittet man bei der identischen Gasse nachzusehen.)	
						□ Meter			bis	mit					
						verbaut	unver- baut								
63	Siebenbrunnen- gasse	—	133	"	1105	722 723 725 1661 2 310	756	13163	100	—	eb.	1	—	Kläring Friedr. als Hütten- besitzer, Commune Wien als Grundbesitzer	
91 111	Spengergasse	—	281	Margarethen	1126	13, 14 213 1	303	2781	936	1889	702	1	1	—	Infeld Katharina v.
37	"	93	107	Hundsthurm	—	—	—	—	—	—	—	—	—	—	—
16	Steinbauergasse	—	—	"	1158	652 32	267	—	1406	1897	1406	3	12	1885	Wodicka Carl
18	"	—	—	Hundsthurm	1160	652 23	267	—	1406	1897	1406	3	12	1885	Kressek Franz Dr.
—	Storkgasse	—	—	—	941	736 4	510	—	150	—	—	eb.	1	1885	Schweda Max
12	Straussengasse	—	—	—	1479	1448 10	723	—	1739	1898	1739	1	2	1885	Hofmaier Carl
14	"	—	—	—	1478	1448 9	709	—	2013	1898	2013	1	2	1885	Spieß Rudolf
18	"	—	—	—	1476	1448 7	831	—	im Baue	—	—	—	—	1884	Hofmaier Carl
20	"	—	—	—	1475	1448 6	682	—	6024	1897	6024	3	17	1884	"
22	"	—	—	—	1474	1448 5	670	—	5978	1897	5978	3	14	1884	"
24	"	63	—	Margarethen- strasse	731	1448 1	477	—	7532	1896	7532	3	19	1884	"
3	Tichtelgasse	—	211	Hundsthurm	1173	650 2, 3	359	—	482	1895	482	2	5	—	Glück Maria, verchel. Kalina
1	Wehrgasse	68	1058	Wieden	1198	1184 1185 1382	654	349	7507	—	—	3	17	—	Unterstützungs-Institut der k. k. Sicherheitswache
2	"	66	698	"	1199	1, 2 1276	526	45	6551	—	—	3	24	—	Förster Alexander u. Anna
12	Wienstrasse	—	877	"	1231	1257	671	—	7875	1895	7875	3	19	—	Seifert Amalie
77	"	—	136	Margarethen	1257	45	387	—	3419	1896	3419	3	8	—	Schönbichler Carl u. Caroline
83	"	24	—	Pilgramgasse	1260	34 3	671	—	im Baue	—	—	3	—	—	Kaiser Eduard
4	Wimmergasse	—	310	Matzleinsdorf	1285	960 3	288	—	2719	1895	2719	3	20	—	Pischinger Caroline
6	"	—	311	"	1287	960 4, 7	352	126	3180	1895	3180	3	20	—	"
8	"	—	312	"	1289	960 5, 8	330	121	3123	1896	3123	3	20	—	Kompert Leopold Dr.
10	"	21	—	Jahngasse	1291	960 6	578	—	im Baue	—	—	3	—	—	Schätz Eduard u. Rosine
42	Wolfganggasse	35	218	Hundsthurm	216	654 32	476	—	2500	1895	2500	1	2	—	Grossmann Max und Mit- besitzer
2	Zentagasse	12	197	Matzleinsdorf	1371	904 2 230	460	—	4368	1888	4368	3	20	—	Botschen Johann
16	"	—	229	Margarethen	1386	3 231 3, 11	353	380	1760	1885	227	2	15	—	Krispin Franziska
23	"	15	66	"	1393	233 1	438	—	5951	1896	5951	3	19	—	Rust Johann Heinrich
2	Zeuggasse	7 65	667 1066	Wieden	734	1160 1, 2	1078	—	2000	—	—	1	4	1854	Weiss Joh. & Sofie
4	"	30 32 67	1064 1065	"	735	1159 3, 4	507	29	6221	—	—	4	26	1848	Mayr Franz Freiherr v. Melnhof



## M A R G A R E T H E N.

- Amtshausgasse I** (Z. 1853 fl., W. 14), **6** (W. 14, E. Hein Franz u. Barbara), **Amtshausgasse, Obere, 6** (E. Dreisiebner Josef), **8** (E. Zizula Gebrüder), **9** (verb. 327, W. 4), **II** (St. 2, W. 12, E. Dworzak Josef u. Marie), **12** (E. Koretz Alex.), **13** (W. 28), **14** (W. 7), **16** (id. m. 29 Arbeitergasse), **17** (St. 3, W. 19).
- Bachergasse 2** (id. m. 9 Zentagasse), **3b** (W. 20), **4** (besteht nicht).
- Bacherplatz I** (id. m. 21 Castelligasse u. 14 Bachergasse), **2** (E. Zöchmann Ambros u. Elise), **II** (E. Nr. 43, P. Nr. 301/2, 6, verb. 414, unv. 342, E. Actiengesellschaft d. Liesinger Brauerei).
- Brandmayergasse 3** (P. Nr. 745/5, St. 3, W. 12), **5** (St. 3, W. 13).
- Bräuhausgasse, Obere, I** (id. m. 53 Reinprechtsdorferstrasse u. 26 Kohl-gasse), **2** (id. m. 55 Reinprechtsdorferstrasse), **3** (id. m. 29 Kohl-gasse), **4** (W. 13), **5** (fr. b. 1895 m. 50 fl.), **6** (W. 19), **7** (W. 16), **9** (E. Müller Joh. Wenzel u. Katharina), **10** (E. Frei Auguste), **IIa** (besteht nicht), **IIb** (jetzt Nr. 15), **13** (besteht nicht, richtige Nr. 17), **15** (jetzt 11 Hundsthurmerplatz, W. 27), **16** (jetzt Nr. 22, id. m. 10 Hundsthurmerplatz), **17** (jetzt 12 Hundsthurmerplatz, P. Nr. 787/1 bis 3, 788), **19** (jetzt Nr. 21, auch P. Nr. 785 u. 786, W. 22), **21** (jetzt Nr. 23, St. 3, W. 51), **23** (jetzt Nr. 25, eb., W. 4, E. Donhauser's Erben).
- Bräuhausgasse, Untere, I** (id. jetzt m. 61 Reinprechtsdorferstrasse, P. Nr. 397, verb. 217, W. 2, E. Radl Wilh. u. Wilhelmine), **2** u. **4** (id. jetzt m. 63 u. 65 Reinprechtsdorferstrasse u. 103 u. 105 Hundsthurmerstrasse, a. C. Nr. 112, 113, 150), **II** (St. 1), **17** (E. Assfalg Josef u. Theresia), **18** (E. Knoll Marie Erben), **19** (E. Bachofen Adolf v. u. Mitb.), **25** (id. m. 13 Hundsthurmerplatz u. 24 Obere Bräuhausgasse), **29** (E. Aumann Anna), **35** (E. Herant Josef u. Mitb.), **36** (jetzt O. Nr. 24, W. 14, E. Wech Josef u. Anna), **38** (jetzt O. Nr. 26, E. Stritzko Anna Erben), **40** (jetzt O. Nr. 28, fr. m. 1441 fl., St. 2, W. 13), **41** (eb., W. 2), **42** (jetzt O. Nr. 30, E. Polzer Caroline u. Schönhuber A.), **46** (jetzt O. Nr. 34, Z. 439 fl., E. Friesinger Elisabeth etc.), **48** (jetzt O. Nr. 36, W. 7), **50** (jetzt O. Nr. 38, P. Nr. 531, 532/1 u. 2, verb. 1357, unv. 3806, St. 2, W. 19). Ferner O. Nr. **26, 28, 30, 32, 34** (jetzt Nr. 5, 4, 3, 2, 1 Hundsthurmerplatz).
- Breitenfurterstrasse** (siehe Friedhofstrasse).
- Castelligasse 7** (fr. b. 1888 m. 1478 fl., St. 3, W. 8), **12** (St. 2, W. 12, E. Hohnheiser Jos. u. Theresia), **16** (fr. b. 1899, E. Threun Peter).
- Christofgasse 2** (P. Nr. 362, 363, verb. 598, unv. 1256).
- Einsiedlergasse 2** (W. 30), **3** (W. 22), **4** (St. 3, E. Schüller Jakob, Dr.), **5** (W. 19), **6** (a. C. Nr. 309, auch P. Nr. 765/4, verb. 151, unv. 188), **8** (W. 3), **9** (P. Nr. 771/4, 5, verb. 565, unv. 236, St. 3, W. 32), **10** (St. 3, W. 16, E. Schätz Ednard u. Rosine), **12** (St. 3, W. 15), **14** (W. 20), **15** (id. m. 31 Arbeitergasse, St. 3, W. 34), **16** (E. Pils Wilhelm u. Mitb.), **18** (unv. —, W. 25, E. Hofbauer Rosalia u. Mitb.), **20** (W. 17, E. Straub Kathar. Erben), **21** (St. 2, W. 7), **22** (id. m. 13 Einsiedlerplatz, W. 28), **23** (W. 6), **25** (W. 9), **26** (St. 2, E. Felix Jakob Erben), **27** (P. Nr. 789/2, verb. 371, fr. b. 1894, eb., W. 2), **28** (verb. 570, W. 20, E. Schätz Eduard u. Rosine), **29** (id. jetzt m. 11 Hundsthurmerplatz), **30** (verb. 453, unv. 117, St. 3, W. 18), **32** (verb. 281, unv. 99, W. 12), **34** (id. jetzt m. 19 Bräuhausgasse Obere), **36** u. **38** (bestehen nicht).
- Einsiedlerplatz I** (verb. 475, W. 28), **2** (W. 28), **12** (E. Nr. 163, P. Nr. 763/1 u. 3, verb. 976, unv. 53), **16** (P. Nr. 789/11, unv. 381), **17** (P. Nr. 789/9).
- Embelgasse 5I** (id. m. 2 Einsiedlerplatz), **52** (id. m. 3 Einsiedlerplatz, W. 22), **55** (W. 16), **56** (St. 2, W. 11), **57** (St. 2, W. 8), **58** (St. 2, W. 11), **61** (St. 2, W. 10), **62** (id. jetzt m. 15 Obere Bräuhausgasse), **63** (id. jetzt m. 17 Obere Bräuhausgasse).
- Fendigasse 2** (id. mit 11 Reinprechtsdorferstrasse), **4** (P. Nr. 736/14 u. 36, verb. 255, unv. 96, W. 22, E. Schwanzl Josef), **6** (W. 22, E. Gams Eduard u. Antonie), E. Nr. 188, 189 (P. Nr. 736/39, 738/2, 3 u. 4, 740/8—13, unv. 3289).
- Franzensgasse 3** (P. Nr. 1368, 1372/3, verb. 540, unv. 296, W. 12), **9** (P. Nr. 1351, verb. 596, Z. 4230 fl., W. 20), **17** (id. m. 5 Grüngasse, W. 41, E. Borhek Josef u. Mitb.), **18** (E. Naschère Jacques allein), **19** (W. 12, E. Schnabl Barbara), **21** (W. 27), **23** (unv. 249), **26** (E. Müller Josef u. Friederike).
- Friedhofstrasse** (jetzt Breitenfurterstrasse), E. Nr. 109 (P. Nr. 633 u. 634, verb. 365, unv. 6713, W. 9, E. Neumann Franz u. Mitb.), E. Nr. 110 (auch P. Nr. 635, 637, W. 6, E. Stechauner Magdalena), E. Nr. 112 (E. Ammer Johann u. Barbara), E. Nr. 114/1, 2, (P. Nr. 644, unv. 19866), E. Nr. 542 (siehe Hundsthurmerspitz).
- Gartengasse I** (W. 23), **3** (W. 20), **4** (nicht id. m. Nr. 49, W. 23), **8** (unv. 475), **9** (E. Sailler Barbara allein), **10** (eb., W. 4), **13** (W. 5), **16** (verb. 587, W. 4, E. Wirth Franz), **18** (E. Gayser Emil), **19** (W. 82, E. Weinberger Sigmund, Spitalstiftung), **20** (E. Giessauf Franz u. Aloisia), **21** (E. Senfelder Josef u. Mitb.), **24** (E. Reich Eduard u. Anna).
- Giessaufgasse 3** (id. jetzt m. 18 Kohl-gasse).
- Griesgasse I** (E. Nr. 304, St. 1, W. 11), **3** (E. Fangel Rudolf), **10** (auch P. Nr. 253), **II** (St. 3, W. 14), **13** (verb. 1040, unv. —), **17** (auch P. Nr. 235/1, E. Mayer Anton), **18** (E. Neue Wiener Tramway-Gesellschaft), **21** (nicht id. m. 18 Castelligasse, E. Collognati Jakob), **23a** (id. jetzt m. 21 Rampersdorfergasse, W. 22, E. Hermann Louise u. Mitb.), **25** (auch P. Nr. 300/1 u. 2), **26** (W. 17, E. Collognati Maria Theresia u. Mitb.), **28** (E. Binkert Magdalena), **29** (E. Kompretty Franz Erben), **30** (auch P. Nr. 370, verb. 1521, unv. 1892), **32** (fr. b. 1895 m. 200 fl., W. 6), **35** (P. Nr. 306/1—7, 1672/2—4, 1673/2, verb. 2248, E. Paminger Johann), **43** (fr. b. 1899 m. 2811 fl., W. 49), **44** (E. Klingenstein Magd. u. Weingartner Josef), **45** (W. 2, E. Nendorfer Bierbrauerei Robert Herzfelder & Comp.), **46** (siehe Nr. 48), **47** (id. m. 51 Reinprechtsdorferstrasse), **49** (id. m. 24 Kohl-gasse).
- Grohgasse I** (W. 19), **3** (E. Potuznik Edmund u. Franziska), **5** (P. Nr. 256 u. 257, verb. 392, unv. 293), **7** (P. Nr. 258 u. 259, verb. 389, unv. 114).
- Grüngasse 12** (St. 4, W. 27), **14** (St. 4), **15** (W. 28), **16** (St. 2), **17** (St. 3), **18** (fr. b. 1894 m. 78 fl.), **22** (verb. 389), **25** (E. Krumm Anton Erben), **27** (E. Fränzl Julius Dr., Ritter v. Vesteneck), **28** (E. Thiel Franziska), **31** (W. 58), **32** (W. 21).
- Hartmannsgasse 10** (E. Schottenhammel Marie), **13** (verb. 1204, unv. 102, St. 3, W. 41), **14** (eb.), **15** (Z. 6039 fl., fr. b. 1900 m. 6039 fl., St. 3, W. 33).
- Heinegasse 24** (a. C. Nr. 269, St. 3), **25** (St. 3, W. 13), **26** (St. 3, W. 16).
- Hofgasse 3** (E. Scharimann Joh. u. Therese), **4** (St. 1, W. 5), **5** (E. Reich Salomon), **9** (E. Eekl Emilie).
- Hundsthurmer Am, 2** (W. 36), **3** (W. 16), **4** (W. 31, E. Rückauf Josef allein).
- Hundsthurmerplatz 1, 2, 3, 4, 5** (siehe Nr. 34, 32, 30, 28, 26 Untere Bräuhausgasse), **11, 12** (siehe Nr. 15, 17 Obere Bräuhausgasse) **13** (siehe Nr. 1 Koflergasse).
- Hundsthurmerstrasse 7** (W. 28), **13** (P. Nr. 1372/1 u. 2, 1373, verb. 536, unv. 688, W. 8, E. Lang Johann u. Marie), **18** (E. Wrede Alfred, Fürst), **20** (Jakobi Marie Erben), **22** (W. 31), **26** (Z. 4909 fl.), **28** (W. 30), **30** u. **32** (W. 49), **34** (W. 36), **35** (Z. 2726 fl., fr. m. 2726 fl., W. 14), **36** (P. Nr. 34/2, 37 u. 38/1 u. 2, verb. 1619, unv. 2008, Z. 9158 fl., fr. b. 1897 m. 5742 fl., W. 46), **37** u. **39** (W. 18, E. Lechner Marie u. Mitb.), **38** (verb. 599, unv. —), **43** (St. 3, W. 13), **44** (P. Nr. 15/4, 27, 28, verb. 683, unv. 290, W. 14, E. Bauer Theresia), **45** u. **47** (P. Nr. 94 bis 97, W. 22), **49** (P. Nr. 98, verb. 484), **52** (W. 19), **54** (W. 18, E. Weiringer Carl D. Erben), **55** (P. Nr. 121/1, 122, verb. 421, unv. 212, E. Eibel Franz u. Marie), **64** (P. Nr. 286/1, 287/1 u. 2, verb. 368, unv. 412), **66** (W. 5, E. Gansmüller Josef u. Barbara), **67** (fr. m. 1167 fl., St. 2, W. 8), **68** (fr. b. 1900 m. 244 fl., W. 5, E. Haugg Veronika), **69** (unv. 608, E. Schromm Franz u. Antonia), **71** (P. Nr. 273 u. 275, verb. 1138, unv. 432, W. 12), **73** (id. m. 20 Griesgasse, W. 9), **76** (W. 5), **77** (W. 30), **78** (P. Nr. 379, verb. 598, unv. —, W. 1), **79** (St. 2, W. 15), **80** (W. 17), **82** (P. Nr. 381/1, 382, verb. 501, unv. 23, E. Brucker Bernhard Erben), **85** (St. 1, W. 10), **86** (id. m. 67 Reinprechtsdorferstrasse, verb. 162), **87** (E. Kühnel Franziska Erben), **87a** (W. 3), **90** (P. Nr. 472, 473 u. 1634/5, verb. 615, unv. 142, W. 23), **92** (E. Jurasek Pauline u. Mitb.), **93** (id. m. 37 Spengergasse), **94** (auch P. Nr. 1633/2 u. 3, verb. 643, unv. 299, fr. b. 1895 m. 93 fl.), **95** (W. 9), **96** (W. 5), **97** (E. Bauer Amalie allein), **99** (verb. 709, unv. 377, E. Richter Ferdinand u. Marie), **100** (fr. m. 1976 fl.), **101** (E. Richter Ferdinand u. Marie), **102** (St. 2, W. 13), **103** u. **105** (id. m. 63 u. 65 Reinprechtsdorferstrasse, P. Nr. 466/1, 2, 467/1, 2, 468/1, 2, verb. 1569, unv. 296, W. 51), **106** (St. 3, W. 22), **107** (id. m. 6 Untere Bräuhausgasse, P. Nr. 463—465, verb. 751, St. 3), **108** (unv. 267, W. 26, E. Schwarz Therese), **109** (P. Nr. 461 u. 462, verb. 687, unv. 96), **III** (W. 63), **112** (E. Blaas Ferd. u. Aurelia), **113** (id. m. 12 Untere Bräuhausgasse, St. 3, W. 11), **116** (Z. 5148 fl., fr. b. 1896, m. 483 fl., W. 34, E. Lechner Carl), **117** (W. 43), **118** (E. Meyer Anton u. Marie), **120** (St. 2, W. 10), **123** (demolirt), **125** (id. jetzt m. 6 Hundsthurmerplatz), **126** (verb. 1129, unv. 221, W. 3), **128** (W. 31, E. Silberstern Hermann), **129** (St. 1, W. 18), **133** (P. Nr. 432—434, verb. 509, unv. 783), **135** (P. Nr. 430, 431/1 u. 2, verb. 183, unv. 222, E. Satzke Johann u. Josef).
- Jahngasse 24** (St. 2, W. 9), **25** (St. 2, W. 16).
- Johannagasse 2** (id. m. 72 Siebenbrunnengasse), **3** (St. 1, W. 17), **4a** u. **b** (verb. 1035, unv. 277, St. 2, W. 23), **5** (E. Schutt Johann Erben), **6** (W. 15), **8** (E. Peukert Josef allein), **9** (E. Frischauf Aloisia u. Mitb.),



## V. Bezirk: Margarethen.

- 14 (E. Penthold Marie), 15 (E. Kress Aloisia u. Mitb.), 17 (W. 30, E. Janauschek Franz u. 1 Mitb.), 18 (E. Wessely Franz), 22 (E. Neue Wiener Tramway-Gesellschaft), 28 (W. 17), 29 (E. Schwänzl Johann allein), 34 (a. C. Nr. 13 u. 14), 35 (P. Nr. 535/1 u. 2, 617/2 verb. 880, unv. 223, St. 2, W. 14, E. Pichl Marie u. 2 Mitb.), 36 (E. Mraz Josef u. Eva).
- Kettenbrückengasse 5** (St. 3, W. 20), 7 (W. 25), 9 (W. 27), 11 (St. 2), 13 (W. 14), 17 (W. 20), 19 (E. Kalous Josef), 21 (W. 19), 23 (W. 66).
- Koflergasse 1** (jetzt 13 Hundstürmerplatz, E. Nr. 651—653, verb. 1254, unv. 615, Baustelle).
- Kohlgrasse 1** (W. 35), 3 (P. Nr. 746/1, St. 3, W. 19, E. Karpf Johann u. Marie), 4a (jetzt O. Nr. 6), 5 (St. 3, W. 18), 6 (jetzt O. Nr. 10, nicht id. m. 18 Arbeitergasse), 7 (P. Nr. 749/6, 7, St. 1, W. 9), 8 (besteht nicht richtige O. Nr. 12, id. m. 20 Arbeitergasse, W. 24, E. Rosenberg Hermann), 9 (St. 1, W. 5, E. Sartor Walpurga), 10 (jetzt O. Nr. 14, St. 3), 10a (jetzt O. Nr. 16, St. 3), 11 (id. m. 21 Arbeitergasse), 13 (id. m. 22 Arbeitergasse, St. 3, W. 24), 14 (jetzt O. Nr. 22, id. m. 2 Giessaufgasse, E. Olzer Josef), 15 (W. 12, E. Basella Theodor u. Marie), 16 (jetzt O. Nr. 24, P. Nr. 349, verb. 448, St. 2, W. 10), 18 (jetzt O. Nr. 26, id. jetzt m. 53 Reinprechtsdorferstrasse), 21 (jetzt O. Nr. 27), 23 (jetzt O. Nr. 29).
- Krongasse 3** (E. Charmant Josefine), 4 (E. Bittner Franziska), 5 (E. Schumacher Johann), 6 (E. Tinter Isidor u. Clotilde), 12 (E. Adler Josef u. Rotter Rosalie), 15 (E. Spiller Anna), 18 (E. D'Ami Boué-Stiftung u. Boué Eleonore), 19 (W. 26).
- Lainzerstrasse 17** (P. Nr. 646/2, 12, verb. 308, unv. 261, E. Wodicka Carl u. Therese), 23 u. 25 (P. Nr. 645/1 bis 15, verb. 3351, unv. 1728).
- Laurengasse 2** (eb., W. 1), 3 (id. m. 2 Gassergasse, W. 23), 6 (St. 3, W. 29), 9 (a. C. Nr. 10 u. 11), 11 (Z. 1309 fl.), 13 (E. Kierer Franz u. Anna), 15 (W. 20), 16 (E. Greilinger Anna u. Bertha).
- Leitgebasse 1** (id. m. 13 Reinprechtsdorferstrasse), 3 (St. 3, W. 22), 5 (P. Nr. 736/18, St. 3, W. 25).
- Luftgasse 1** (verb. 539, unv. 831), 3 (St. 2, W. 18).
- Margarethenplatz 2** (W. 36, E. Pichler Franz jun.), 3 (W. 17), 5 (W. 6), 6 (W. 13), 8 (E. Osterseher Michael).
- Margarethenstrasse 51** (a. C. Nr. 639 u. 640, W. 20), 53 (W. 11), 56 (W. 55), 59 (W. 40, E. Tiefenbacher Josef u. Anna), 63 (id. m. 24 Straussen-gasse), 70 (auch P. Nr. 1183), 71 (Z. 2233 fl., fr. b. 1887 m. 10 fl., W. 11), 72 (St. 3, W. 9), 73 (W. 21), 76 (St. 1, W. 12), 78 (a. C. Nr. 693, verb. 736, unv. 540, St. 1, W. 8), 80 (W. 16), 82 (E. Kollweg Ludowika u. Mitb.).
- Matzleinsdorferstrasse 2** (P. Nr. 1505, 1506/2, verb. 1321, unv. 665, St. 1, W. 20), 3 (St. 2, W. 22), 4 (id. m. 2a Hartmannngasse, Z. 4313 fl., St. 2, W. 21, E. Hartmann Carl Erben u. Mitb.), 8 (P. Nr. 1500, 1501/1 u. 2, 1502), 9 (auch P. Nr. 1031/2, W. 31), 11 (W. 28), 14 (auch P. Nr. 1059, unv. 242), 19 (St. 1, W. 7), 20 (E. Prohaska Carl u. Martin), 23 (id. m. 6 Gassergasse, St. 3, W. 3), 24 (W. 16), 26 (a. C. Nr. 54, St. 2, W. 5), 28 (W. 18), 29 (P. Nr. 1015/1 u. 2, 1016, 1017, verb. 1316, unv. 9714, fr. b. 1885 m. 202 fl., St. 1, W. 34), 31 (W. 26), 32 (E. Dub Albert), 36 (Z. 3380 fl., fr. b. 1901 m. 2508 fl.), 37 (Z. 658 fl.), 38 (auch P. Nr. 939, verb. 367, unv. 1508), 39 (P. Nr. 1007, 1008, verb. 609, unv. 235), 40 (auch P. Nr. 940), 41 (P. Nr. 1005, 1006, verb. 936, unv. 3152), 42 (W. 16), 43 (W. 9), 44 (W. 1), 46 (Z. 1505 fl., W. 20), 47 (St. 1, W. 5), 48 (W. 12), 49 (W. 14), 50 (demolirt), 53 (verb. 1076, W. 25, E. Hofer Michael), 54 (E. Czilanyi Ernst), 55 (W. 22), 56 (St. 1, W. 6), 57 (P. Nr. 988, 989, verb. 3395), 60 (W. 20, E. Schwänzl Josef), 64 (W. 13), 66 (W. 10, E. Kierer Franz u. Anna), 68 (E. Pösenbacher Anton u. Rosa), 70 (P. Nr. 976, 977/1, verb. 1484, unv. 256, St. 2, W. 35), 72 (St. 1, W. 21), 74 (auch P. Nr. 980, 981/1 bis 14, verb. 3983, unv. 7581), 76 (id. m. 2 Reinprechtsdorferstrasse, W. 13).
- Mauthausgasse 1** (id. jetzt m. 24 Untere Bräuhausgasse), 2 (id. jetzt m. 1 Hundstürmerplatz), 3 (a. C. Nr. 165), 8 (W. 19).
- Mittersteig 2** (richtiger Nr. 2a), 4 (P. Nr. 1418 u. 1419, verb. 630, unv. 86), 10 (fr. b. 1885 m. 130 fl., E. Schleimbach Rosalia Erben), 12 (W. 11), 16 (W. 18, E. Kolbenheyer Marie u. Mitb.), 18 (verb. 334, unv. 1112), 20 (nur P. Nr. 1442, verb. 1015, W. 25), 21 (W. 20), 22 (E. Nr. 829, Z. 2069 fl.), 23 (nur P. Nr. 1137, verb. 710), 28 (E. Seifert Heinrich allein).
- Mohngasse 1** (E. Nr. 833, P. Nr. 854—856, 973, verb. 634, unv. 5328, W. 4), 4 (verb. 829, unv. 415, fr. b. 1899, W. 5).
- Neugasse, Kleine, 13** (W. 14), 17 (P. Nr. 1396 u. 1397, verb. 1253, unv. —), 21 (W. 25, E. Baldrich Anton allein), 23 (P. Nr. 1387, 1388).
- Nikolsdorfergasse 2** (W. 26, E. Schuch Franz), 3 (E. Fenauer etc.), 5 (E. Weiss Josef u. Magdalena), 6 (W. 48), 7 (Pitseh Marie u. Mitb.), 8 (E. Carpine Anton, Graf), 9 (verb. 465, unv. 251, eb., W. 8, Z. 1019 fl., fr. b. 1896 m. 150 fl., E. Fessl Ignaz Erben), 16 (P. Nr. 1088, 1089/1, verb. 914, unv. 381, W. 31), 18 (verb. 496, unv. 606, St. 3, W. 3), 19 (E. Mayer Carl u. Mitb.), 20 (St. 3, W. 19, E. Suschitzky Anton), 23 (W. 21), 26 (Z. 1332 fl., fr. b. 1896 m. 1332 fl., St. 2, W. 10), 31 (W. 27), 32 (St. 3, W. 13), 37 (Z. 974 fl., fr. b. 1896 m. 700 fl., St. 1, W. 4), 41 (auch P. Nr. 1130, unv. 99), 42 (St. 3, W. 10), 43 (id. m. 5 u. 5a Siebenbrunnengasse, a. C. Nr. 24), 44 (id. m. 3 Siebenbrunnengasse).
- Phorusplatz 3** (Z. 2810 fl.).
- Pilgramgasse 3** (Z. 2064 fl. u. theilweise ges. steuerfrei), 5 (W. 19), 8 (St. 2, W. 19, E. Altman Marie u. Mitb.), 6 (E. Malesan Johann u. Rosa), 9 (P. Nr. 29 u. 30, verb. 1078, unv. 146, W. 34), 13 (W. 31), 14 (W. 5), 15 (verb. 299, unv. —, W. 17, E. Tittel Barbara), 17 (E. Frank Josef u. Hermine).
- Rampersdorfergasse 3** (W. 16), 4 (E. Binder Barbara), 5 (St. 3, W. 20, E. Riess Katharina), 7 (fr. m. 519 fl., St. 1, W. 9, E. Tölsner Adolf), 8 (W. 16), 11 (id. m. 9 Bachergasse), 13, 15, 19 (jetzt O. Nr. 15, 17, 21), 16 (Z. 2471 fl., fr. m. 2471 fl., St. 3, W. 18), 17 (jetzt O. Nr. 19, auch P. Nr. 300/3, unv. 107, E. Schromm Ignaz u. Aloisia), 22 (E. Trupp Franz u. Marie), 24 (E. Grünwald u. Lederer), 26 (E. Grünwald F. u. Lederer in Prag).
- Reinprechtsdorferstrasse.** Die ungeraden Nummern sind alle verändert. Die jetzigen Nummern sind fett in Klammern gesetzt: 1a (II), 1b (13), 1 (29), 3 (31), 5 (33), 7 (35), 9 (37), 11 (39), 13 (41), 13a (43), 15 (45), 17 (49), 19 (51), 21 (53), 23 (55), 25 (57), 27 (59), 29 (61), 31 (63), 33 (65), 35 (67), — 8a (a. C. Nr. 886, Z. 457 fl., E. Berger Gottfried), 10 (W. 26), 12 (Z. 1405 fl.), 14 (auch P. Nr. 319, verb. 809, unv. 3908, W. 1), 16 (W. 25), 16a (id. m. 12 Schwarzhorngasse, W. 12, E. Huber Joh.), 20 (E. Firma Nendorfer Brauerei Robert Herzfelder & Co.), 26 (nicht id. m. 7 Christofgasse, fr. b. 1895 m. 2438 fl., St. 3, W. 16), 28 (demolirt), 29 (id. m. 42 Siebenbrunnengasse, auch P. Nr. 826, verb. 1052, unv. 287), 30 (demolirt), 31 (verb. 416, unv. 289, eb., W. 3), 32 (demolirt), 33 (P. Nr. 819, verb. 624, unv. —, St. 3, W. 17), 34 (E. Matzka Ignaz u. Ottilie), 35, 37 (P. Nr. 816—818, verb. 404, unv. 334, W. 22, E. Belohlawek Wenzel u. Rosalia), 39 (W. 24), 45 (P. Nr. 810, 1651/2, 1654/2, 3, verb. 688, unv. 83, eb., W. 6, E. Brunabend Theodor), 49 (nicht id. m. Nr. 2 Giessaufgasse u. 12a Kohlgrasse, P. Nr. 346/1, 2, 347, verb. 1860, unv. 226), 53 (id. jetzt m. 26 Kohlgrasse, E. Kraus Josef), 57 (E. Cermak Franz u. Antonia), 61 (id. m. 1 Untere Bräuhausgasse).
- Rüdigergasse 4** (W. 20), 5 (W. 44), 6 (W. 30), 7 (blos P. Nr. 74, verb. 1020, unv. —, fr. b. 1899 m. 290 fl., W. 34), 8 (St. 2, W. 12, E. Mayer Gustav u. Mitb.), 11 (P. Nr. 69, 70), 12 (W. 30), 14 (E. Mayer Josef u. Mitb.), 16 (W. 21, E. Dietiker Marie), 18 (P. Nr. 1226/2, W. 21) 19 (P. Nr. 1229/1 u. 2, verb. 294, unv. 60, W. 13), 22 (P. Nr. 1224/1 u. 1226/4, verb. 890, unv. —, St. 3, W. 20), 23 (E. Hammerschmid Andreas), 26 (auch P. Nr. 1627/2, 3, St. 1, E. Hammerschmid Andreas).
- Schlossgasse 1** (W. 22, E. Kemeter Elisabeth u. Mitb.), 2 (W. 19), 4 (W. 39), 9 (E. Senfelder Johann u. Mitb.), 10 (St. 1, W. 12), 12 (St. 1), 13 (E. Gaiser Emil u. Pauline), 15 (W. 13), 17 (E. Pöltner Wilhelm), 26 (W. 28).
- Schusswallgasse 1** (besteht nicht).
- Schwarzhorngasse 1** (W. 23), 2 (W. 26), 4 (Z. 1449 fl., fr. b. 1886 m. 1449 fl., St. 2, W. 13), 5 (fr. m. 1472 fl., W. 12, E. Tron Johann Peter), 6 (eb. W. 1), 7 (blos P. Nr. 327/1, verb. 423 fr. m. 2346 fl., W. 16), 8 (St. 3, W. 17, E. Beidl Franz u. Theresia), 9 (St. 2), 10 (E. Fratz August u. Amalia), 12 (id. m. 16a Reinprechtsdorferstrasse).
- Siebenbrunnengasse 1** (id. m. 1 Reinprechtsdorferstrasse, a. C. Nr. 134, eb., W. 3).
- Siebenbrunnengasse 3** (P. Nr. 1132, 1133/1, verb. 2392, unv. 278, W. 52), 7 (E. Nr. 1053), 8 (E. Nr. 1054), 10 (P. Nr. 904/1, verb. 417, unv. —), 14 (St. 1, E. Wiese David u. Edmund), 16 (St. 3, W. 22, E. Schredl Leopoldine), 17 (auch P. Nr. 898, W. 51, E. Dworaczek Josef u. Mitb.), 18 u. 20 (demolirt), 19 (St. 2, W. 27), 23 (St. 3, W. 23), 24 (St. 3, W. 23), 24a (eb., W. 1), 25 (auch P. Nr. 885—887, E. Müller J. M. & Cie.), 27 (a. C. Nr. 76, P. Nr. 873/1, 2, 874, verb. 280, unv. 4600, eb., W. 1), 28 (P. Nr. 867, 868/1—2, verb. 1670, unv. 2338, eb., W. 3), 30 (W. 20), 34 (W. 31), 36 (St. 3, W. 14), 40 (eb., W. 4), 41 (E. Zarnski Ludwig Carl), 42 (id. m. 29 Reinprechtsdorferstr.), 45, 47 (demolirt), 46a (St. 3, W. 12), 49 (auch P. Nr. 836—840/1 u. 2, 841/1 u. 2), 51 (St. 2, W. 26), 55 (E. Steiner Samuel u. Caroline), 56 (id. m. 11 Einsiedlerplatz, W. 17), 57 (P. Nr. 743, 744/1—10, verb. 524, unv. 4342), 58 (P. Nr. 763/2, 764, verb. 1138, unv. 1465, Z. 2032 fl.), 66 (E. Langer Carl), 70 (auch P. Nr. 781, 783, E. Langer Carl).
- Sonnenhofgasse 4** (St. 2, W. 17), 5 (St. 2, W. 19), 6 (fr. b. 1894, eb.), 8 (verb. 106, unv. 374, eb., W. 1), 10 (id. m. 91 Wienstrasse, E. Dub Albert).
- Spengergasse 1** (id. m. 28 d. Siebenbrunnengasse), 2 (id. m. 28c Siebenbrunnengasse, W. 27), 3 (W. 16), 4 (W. 13, E. Zählle Anna), 8 (eb.), 12 (St. 2, W. 12), 14 (siehe 28a, b. Siebenbrunnengasse), 15 (P. Nr. 310/16, 312, 313/3, verb. 256, unv. 1033, W. 17), 16 (id. m. 35 Griesgasse), 18 (St. 3, W. 9), 20 (Z. 2007 fl., W. 18), 21 (E. Glaser Franz Erben), 22 (W. 11), 23 (W. 12, E. Lenhart & Wögerbauer), 25 (W. 26), 26 (W. 18), 27 (W. 16, E. Schatz Franz u. Emilie), 29 (St. 3, W. 13), 31 (St. 3, W. 15), 33 (St. 3), 35 (E. Stiess Philipp).
- Steinbauergasse 6** (W. 23), 8 (W. 23), 9 (St. 3), 10 (St. 3), 11 (W. 25).



## V. Bezirk: Margarethen.

- Stollberggasse 41** (St. 3, W. 17), **43** (St. 1, W. 5, E. Wibiral Franz u. Josefine).
- Straussengasse 1** (jetzt O. Nr. 3), **2** (demolirt), **3** (jetzt O. N. 5), **4** (demolirt), **5** (jetzt O. Nr. 7), **7** (id. m. 2 Zeuggasse und 65 Margarethenstrasse, a. C. Nr. 667 und 1066).
- Tichtelgasse 1 und 2** (E. Nr. 114, unv. 19866), **4** (St. 3, W. 16), **5** (St. 3), **6** (St. 3, W. 23).
- Traubengasse 1** (W. 12, E. Hamberger Franz), **2** (W. 13), **3** (E. Hager Franz u. Anna).
- Wehrgasse 3** (W. 15), **6** (E. Stangl Anna), **7** (E. Wölfl Mathias und Elisabeth), **11** (E. Schandl Victor), **15** (P. Nr. 1203, 1204/1 u. 2, verb. 975, unv. 1291, W. 16), **16** (W. 29), **26** (W. 16), **29** (E. Schamberger Johann Sebastian allein), **30** (Fr. m. 332 fl.).
- Wienstrasse 4** (E. Krentzer Franziska), **10** (W. 20), **18** (a. C. Nr. 874 b), Sine (a. C. Nr. 874 a, St. 1, W. 3), **20** (P. Nr. 1259 bis 1261, verb. 412, unv. 471), **26** (P. Nr. 1247 u. 1248, verb. 564, unv. 37, fr. b. 1898, St. 3, W. 19), **28** (W. 10), **32** (P. Nr. 1239 u. 1240, verb. 418, unv. 259), **51** (auch P. Nr. 1268/2, verb. 1164, unv. 2250, St. 2), **53** (P. Nr. 1265, 1266, 1267/1, verb. 297, unv. 1203, eb., E. Leiss Mathias Erben), **55** (W. 22, E. Lederer Adalbert Ernst), **57** (W. 17, E. Adametz August Anton u. Emma), **63** (W. 40), **65** (W. 22, E. Polzer Caroline und Mitb.), **67** (W. 44), **69** (W. 8), **79** (E. Baierlein Johann Michael), **81** (P. Nr. 42 u. 43, verb. 2552, unv. 730, St. 1, W. 4), **83** (im Bau, St. 3, E. Kaiser Eduard), **87** (W. 30), **89** (W. 30), **89 a** (verb. 1842, unv. —, W. 12), **93** (W. 21), **97** (auch P. Nr. 7, unv. 72).
- Wildenmanngasse 2** (a. C. Nr. 690, P. Nr. 1171, 1172, verb. 645, unv. 160, St. 1, W. 6, E. Obermayer Joh. und Marie), **1 a** (E. Nr. 1271, W. 9), **1 b** (W. 9), **3** (W. 25), **4** (W. 16), **6** (St. 1, W. 7, E. Mank Johann), **8** (W. 2), **9** (verb. 408, W. 25) **10** (E. Bullin Marie und Mitb.).
- Wimmergasse 1** (P. Nr. 962/1), **3** (P. Nr. 962/2 u. 3, W. 29), **5** (verb. 705, unv. 522, W. 33), **7** (P. Nr. 962/6, verb. 480, unv. —, W. 29, E. Bruhm u. Schmidt, Leipzig), **9** (W. 37), **12** (W. 27, E. Selzer Franz), **13** (P. Nr. 965/3, W. 27, E. Reischl Cornelius, Dr.), **14** (W. 27), **15** (W. 23), **17** (verb. 575, W. 32), **19** (P. Nr. 864/5 u. 12, E. Dollhopf Aloisia u. Anna), **20** (W. 30), **21** (W. 15), **23** (W. 16), **25** (W. 16), **26** (W. 16), **28** (E. Sieber Josef und Johanna), **29** (E. Kraus Ignaz und Caroline), **30** (W. 16), **32** (W. 15), **33** (W. 26), **36** (W. 28).
- Wolfganggasse 3** (St. 3), **7** (St. 3, W. 23, E. Wuehty Ernst), **9** (verb. 271, unv. 199, W. 12), **11** (P. Nr. 648/4, 5, 9, verb. 471, unv. 575, W. 15), **16** (St. 3, W. 23), **17** (P. Nr. 650/4, 10, verb. 254, unv. 324, W. 12, E. Czihak Caroline), **18** (St. 3, W. 23), **19** (W. 12, E. Cadlolo Alois und Marie), **22** (P. Nr. 649/3, 12, St. 3, W. 12), **23** (verb. 436, unv. 202), **25** (W. 12), **26** (W. 24), **27** (W. 12, E. Brunner Anton und Mitb.), **28** (P. Nr. 651/17, 18, verb. 175, unv. 247), **29** (auch P. Nr. 651/18, St. 1, W. 4), **30** (St. 1, W. 9), **31** (E. Böck Ludwig).
- Zentagasse 4** (fr. b. 1886, W. 12), **7** (E. Walter Franz und Therese), **7 a** (St. 3, W. 17), **8** (P. Nr. 903/4, 9, verb. 417, unv. 36, W. 24), **9** (id. m. 2 Bachergasse, St. 3, W. 17), **10** (nicht id. m. 2 Bachergasse, W. 32), **11** (W. 16, E. Meixner Mathias), **12** (St. 1, W. 3), **15** (fr. b. 1886, W. 3), **17** (E. Wolfert Emilie), **18** (auch P. Nr. 230/2, verb. 374, unv. 572), **19** (W. 23), **20** (a. C. Nr. 225, St. 2, W. 14, E. Schneider Michael und Marie), **21** (a. C. Nr. 287).
- Zeuggasse 1** (id. m. 5 Straussengasse u. 28 Ziegelofengasse).
- Ziegelofengasse 5** (verb. 320, unv. 232), **7** (a. C. Nr. 425, W. 15), **11** (verb. 648, W. 20), **14** (St. 2, W. 17, E. Petz Magdalena und Mitb.), **16** (St. 4, W. 17), **17** (W. 17), **18** (W. 43, E. Kemperle Pauline u. Mitb.), **19** (id. m. 19 a Mittersteig, E. Beran Therese), **20** (W. 40), **22** (a. C. Nr. 670, W. 13), **25** (verb. 1129), **27** (P. Nr. 163, 1144, verb. 1673 u. 138), **28** (id. m. 1 Zeuggasse und 5 Straussengasse, St. 3, W. 16), **29** (a. C. Nr. 681, W. 3), **33** (St. 2, W. 6), **37** (W. 47), **41** (W. 28).



VI. BEZIRK: MARIAHILF.

GUMPENDORF, LAIMGRUBE, MAGDALENENGRUND, MARIAHILF,  
WINDMÜHLE.

---



VI. BENJAMIN MARSHALL

GEORGE JAMES MARSHALL

WINDMILL



## VI. Bezirk: Mariahilf.

Orientierungs-Nr.	Gasse, Strasse oder Platz  Eingang	ist identisch mit  Nr.	Conscriptions-Nr. der alten Steuergemeinde oder Grund	Grundbuch- Einlags-Nr.	Parzellen-Nr.		Ausmass der Parzelle		Richtig gestellter Zins  fl.	Steuerfrei		Stockwerke	Wohnungen	Erbaut im Jahre	Eigenthümer  (Wo derselbe nicht angegeben ist, bittet man bei der identischen Gasse nachzusehen.)
					□ Meter	verbaut	unver- baut	bis		mit					
											3-6 □ m = 1 □ p				
6	Bergsteiggasse	—	6	Magdalenen- grund	38	445	201	—	2021	1897	2021	3	9	1885	Promberger Anna
7	"	13	Kaunitzgasse	8	"	39	439	162	—	731	—	1	5	—	Schuster Rosa
8	"	—	"	5	"	40	444	191	—	1591	1894	3	14	—	Neufeld Ignaz
10	"	11	"	2	"	41	438	194	—	825	—	1	8	—	Wessely Josef u. 5 Mitbes.
1	Bettlerstiege	4	Gumpendorferstr.	69	Windmühle	—	—	—	—	—	—	—	—	—	—
2	"	2c	"	3	Laimgrube	—	—	—	—	—	—	—	—	—	—
1	Brauergasse	1	Rahlgasse	—	—	—	—	—	—	—	—	—	—	—	—
5	"	2	Kasernengasse	—	—	—	—	—	—	—	—	—	—	—	—
7	"	74	Gumpendorferstr.	396	Gumpendorf	—	—	—	—	—	—	—	—	—	—
8	"	5	Königseggasse	515	"	57	554	507	—	4327	1896	3	21	1846	Dittmár Juliana
13	Bürgerspitalg.	3	"	514	"	—	—	—	—	—	—	—	—	—	—
24	"	14	Mittelgasse	517	"	—	—	—	—	—	—	—	—	—	—
4	Corneliusgasse	—	443	Gumpendorf	86	1396	662	—	5241	1894	1320	3	24	1843	Poriz Johann u. Johanna Garber Johann jun. und 5 Mitbesitzer
4	Damböckgasse	—	451	"	97	1384	522	—	2630	—	—	2	11	—	—
19	Dreihufeiseng.	15	Gumpendorferstr.	166	Laimgrube	1137	—	—	—	—	—	—	—	—	—
1	Eszterházygasse	2	Spörlingasse	622	Gumpendorf	159	509	932	—	1500	—	1	2	1861	Wieländer Michael
4a	"	6	Ufergasse	627	"	—	—	—	—	—	—	—	—	—	—
9a	"	8	"	—	—	—	—	—	—	—	—	—	—	—	—
13	"	14	Hofmühlgasse	39	"	—	—	—	—	—	—	—	—	—	—
15	"	104	Magdalenenstr.	—	—	—	—	—	—	—	—	—	—	—	—
17	"	10	Münzwardeing.	24	"	—	—	—	—	—	—	—	—	—	—
23	"	168	Gumpendorferstr.	398	"	—	—	—	—	—	—	—	—	—	—
25	"	69	"	551	"	—	—	—	—	—	—	—	—	—	—
31	"	1	Königseggasse	401	"	176	576	917	—	1573	—	1	10	—	Boch Josefa
39	"	2	"	402	"	177	571	670	89	1676	—	1	10	—	Zitterbart Alois u. Marie
2	Gfornergasse	85	Mariahilferstr.	405	"	183	585	874	—	12059	1896	3	36	—	Samuely Samuel
2	Grasgasse	74	Mollardgasse	407	"	—	—	—	—	—	—	—	—	—	—
2c	Gumpendorfer- strasse	15	Aegidigasse	423	"	219	1083	608	—	1940	—	1	13	1838	Hofmeier Jul. D. u. Mitbes.
41	"	1	Rahlgasse	663	"	—	—	—	—	—	—	—	—	—	—
56a	"	2	Bettlerstiege	3	Laimgrube	—	—	—	—	—	—	—	—	—	—
77	"	13	Stieggasse	142	"	261	311	1363	—	14230	1896	3	22	—	Jaburek Franz u. Anna
79	"	51	Windmühlgasse	224	"	—	—	—	—	—	—	—	—	—	—
95	"	11	Marchettigasse	70	"	295	731	1080	—	5622	1896	3	13	1884	Traub Aron und Strauss Jakob
116	"	2	Sonnenuhrgasse	192	"	297	733	1115	—	3985	1900	3	13	—	Richter Franz u. Anna
118a	"	—	"	693	"	313	882	1280	698	8100	—	2	21	—	Stadlbauer Marie Aloisia
125	"	10	Dominikanerg.	132	"	329	1115	1148	—	5947	1897	3	10	1885	Dub Albert
155	"	8	Moritzgasse	177	"	—	—	—	—	8894	1897	3	19	1885	"
		11	Wallgasse	—	"	332	1140	36	—	1468	—	1	7	—	Schafranek Leopold und Marie
		10	Dominikanerg.	132	"	339	978	813	—	1700	—	1	1	—	Neubauer Alexander und 2 Mitbesitzer



## VI. Bezirk: Mariahilf.

Orientierungs-Nr.	Gasse, Strasse oder Platz  Eingang	ist identisch mit  Nr.	Conscriptions-Nr. der alten Steuergemeinde oder Grund	Grundbuch- Einlags-Nr.	Parzellen-Nr.	Ausmass der Parzelle		Richtig- gestellter Zins  n.	Steuerfrei		Stockwerke	Wohnungen	Erbaut im Jahre	Eigentümer  (Wo derselbe nicht angegeben ist, bittet man bei der identischen Gasse nachzusehen.)		
						□ Meter			bis	mit						
						verbaut	unver- baut								n.	n.
4	Hofmühlgasse	3	Spörlingasse { 591 628 }	Gumpendorf	405	{ 517 518 }	558 428	— —	2162 1010	— 1898	— 979	2 3	7 2	— —	Ludwig Richard u. Amalia "	
7a	"	—	699	"	407	800	—	622	324	6169	1896	6169	3	17	—	Köpf Mathias Erben
9	"	1	Sandwirthgasse	"	—	—	—	—	—	—	—	—	—	—	—	—
3	Hornbostelgasse	—	155	"	422	1098	439	—	1550	1899	200	2	6	—	Gumpinger Marie u. Mitbes.	
3	Kanalgasse	—	222	Laimgrube	428	412	623	—	1550	1896	200	1	2	1816	Nechlediel Leop. u. Eleonora	
12	"	45	Gumpendorferstr.	"	435	309	630	—	8872	1901	8872	3	23	—	Richter Franz u. Therese	
8	Kasernengasse	8	Königsegggasse	Gumpendorf	475	568	835	—	1309	1893	458	2	6	—	Herzig Anna	
22	"	33	Eszterházygasse	"	448	587	1237	—	7026	—	—	3	33	—	Goldschmidt Henriette und Pringsheim Flora	
2	Kaunitzgasse	63	Gumpendorferstr.	"	452	{ 480 481 }	2007	457	12580	—	—	2	19	—	Hodek Eduard und Emma	
3	"	29	Dürergasse	{ 4 Magdalenen- grund 110 Laimgrube }	—	—	—	—	—	—	—	—	—	—	—	—
4	"	5	Kopernikusgasse	Gumpendorf	453	{ 479 483 }	939	536	3785	—	—	3	5	—	Leistler Carl und Emilie	
1	Königsegggasse	{ 15 68 }	{ Eszterházygasse Gumpendorferstr. }	"	—	—	—	—	—	—	—	—	—	—	—	—
2	"	17	Eszterházygasse	"	470	564	427	—	3323	—	—	2	14	—	Kunz Josef und Anna	
7	"	{ 4 6 }	{ Kasernengasse { 508 509 510 }	"	—	—	—	—	—	—	—	—	—	—	—	—
8	"	8	"	"	475	{ 567 485 }	497	—	4327	1899	1267	3	14	1845	Herzig Anna	
4	Kopernikusgasse	—	677	"	478	{ 485 10 }	525	—	4799	—	—	3	15	1870	Rothmüller Josef u. Anna	
5	"	4	Kaunitzgasse	"	—	—	—	—	—	—	—	—	—	—	—	—
9	"	—	685	"	480	{ 485 24 485 }	259	—	3560	1887	3560	3	8	—	Sterneck Richard, Freih. v.	
11	"	—	684	"	482	{ 485 23 485 }	345	—	3740	1887	3740	3	9	—	"	
13	"	—	686	"	484	{ 485 30 485 }	295	—	2764	1886	2764	3	10	—	Kettner Leopoldine und Mitbesitzer	
15	"	6	Corneliusgasse	"	—	—	—	—	—	—	—	—	—	—	—	—
39	Liniengasse	—	558	"	539	{ 1152 1 1153 }	518	—	2442	—	—	2	16	—	Schaad Josefa	
45	"	—	231	"	543	{ 1163 1164 }	428	—	1620	—	—	2	14	—	Städlefeld Emma, Mathilde, Gisela u. 4 Mitbesitzer	
17	Luftbadgasse	20	Dürergasse	Laimgrube	558	387	534	—	1910	—	—	1	14	—	Tauber Louise	
19	"	18	"	"	559	{ 385 386 }	—	1158	2716	—	—	2	10	—	"	
14	Magdalenen- strasse	—	29	"	571	{ 215 216 }	—	173	3635	1901	40	2	15	—	Lenoir Georg Andreas	
3	Marchettigasse	—	66	Gumpendorf	643	{ 876 877 }	3330	—	steuerfr.	—	—	—	—	—	Grosscommune Wien	
85	Mariahilfer- strasse	39	Eszterházygasse	"	690	{ 588 1 595 }	709	—	16089	1894	16089	3	18	1882	Köller Ferdinand u. Marie	
89	"	28	Kasernengasse	"	692	{ 596 603 }	1741	—	20089	—	—	1	37	1821	Ahrens Sofie u. 3 Mitbes.	
93	"	6	Schmalzhofgasse	"	694	{ 603 604 }	—	2108	21624	1896	21624	3	28	1884	Hlawatsch Rudolf	
97	"	—	333	"	696	{ 611 612 }	—	1093	15740	1896	15740	3	16	—	"	
121	"	65	Stumpergasse	"	—	—	—	—	—	—	—	—	—	—	Boehm Brüder	
121a	"	—	712	"	708	{ 1447 2 1447 }	425	—	4798	1897	4798	3	15	1880	Paulischke Marie u. Joh.	
121b	"	54	Millergasse	"	709	{ 1447 1 }	543	—	7266	1898	7266	4	13	1880	Rosenberg Jeanette u. Louis Erben	



## VI. Bezirk: Mariahilf.

Orientierungs-Nr.	Gasse, Strasse oder Platz Eingang	ist identisch mit Nr.	Conscriptions-Nr. der alten Steuergemeinde oder Grund	Grundbuch-Einlags-Nr.	Parzellen-Nr.	Ausmass der Parzelle		Richtig gestellter Zins fl.	Steuerfrei		Stockwerke	Wohnungen	Erbaut im Jahre	Eigenthümer (Wo derselbe nicht angegeben ist, bittet man bei der identischen Gasse nachzusehen.)		
						Meter			bis	mit						
						verbaut	unverbaut									
123	Mariahilferstr.	—	279	Gumpendorf	710	1145 1146	566 —	— 742	steuerfrei	—	1	7	—	K. k. Finanz-Aerar (Linienamt)		
24	Millergasse	—	474	"	738	1272	497	—	2951	1897	2527	3	10	1885	Schoemig Migo u. Hermine	
42	"	—	583	"	754	1364 1365	601	—	342	3059	—	3	10	—	Buchner Wenzel	
9	Mittelgasse	28 113	465	"	—	—	—	—	—	—	—	—	—	—	—	
31 33	"	Sine 10	258 259 260 269 270	"	947	1194 4-6	101	1349	290	1899	80	eb.	2	—	Sturany Leopoldine und Ludwig	
6 40	Mollardgasse	3	—	"	1140	—	—	—	im Baue	—	—	—	—	—	Gaugusch Anton	
	"	—	611	"	809	1008 1038	845	—	7693	1897	7693	3	38	1885	Richter Johann u. Marie	
88	"	—	173	"	841	1039 1040	—	446	1589	1896	20	2	11	—	Grünning Hermann	
90 3	Morizgasse	3 6	172	"	—	—	—	—	—	—	—	—	—	—	—	
5	"	—	698	"	847	1112 3 1112 4	504	—	227	3288	1901	3288	3	21	—	Kuba Johann
15	Pfauengasse	8	81 63	Windmühle	191	154	1187	—	5295	—	—	2	38	—	Casapiccola Johann	
4	Rahlgasse	—	223	Laimgrube	878	1600 7	702	—	5446	1894	5446	3	—	—	Wiener Frauen - Erwerbverein	
5	"	1b	1	"	—	—	—	—	—	—	—	—	—	—	—	
7	Sandwirthgasse	10	721	Gumpendorf	887	795 1	112	—	842	1895	842	2	5	—	Guth Bernhard	
30	Schmalzhofgasse	44 46	316 317	"	—	—	—	—	—	—	—	—	—	—	—	
1	Sonnenuhrgasse	118	191	"	—	—	—	—	—	—	—	—	—	—	—	
2	"	116	192	"	—	—	—	—	—	—	—	—	—	—	—	
3	Spörlingasse	4	628 591	"	405	518	428	—	3170	1898	980	3	8	—	Ludwig Richard u. Amalia	
4	"	—	626	"	921	513	518	—	1935	1896	270	1	2	1864	Wieländer Michael	
11	Strohmayergasse	48	245	"	546	1201	1303	—	4647	1894	4647	3	31	—	Decker Martin	
15	"	16	257	"	—	—	—	—	—	—	—	—	—	—	—	
10	Stumpergasse	—	211	"	958	915 892 900 2 916	3127	—	1568	—	—	2	12	—	Grosscommune Wien	
31	"	—	296	"	977	1300	541	142	3717	1897	3512	3	18	1885	St. Vincenz - Lehrerverein und Mitbesitzer	
41	"	1	291	"	987	1292	382	—	1183	1895	120	1	7	1820	Willig Markus	
42	"	21	315	"	988	1329 1330	—	115	8849	1896	2127	2	25	—	Marle David	
8	Theatergasse	3	15	Laimgrube	1009	211 1 211 2	603 687	—	20359	1896	20359	3	28	1884	Hübsch Julius	
4	Thurmburggasse	12b	726	"	—	—	—	—	—	—	—	—	—	—	—	
8	"	—	725	"	1017	800 1	641	—	890	1894	890	1	4	1876	Fauser Alois und Barbara	
42	Ufergasse	—	691	"	1020	832 1, 2	101	576	462	1887	462	eb.	4	—	Neumann Franz H.	
44	"	—	692	"	1021	833 1, 2	103	527	548	1900	548	1	5	—	Pawlek Franz Erben	
1	Wallgasse	Sine	174	"	1022	1036 1037	2309	—	597	3614	—	1	7	—	Waagner R. Ph.	



## VI. Bezirk: Mariahilf.

Orientierungs-Nr.	Gasse, Strasse oder Platz  Eingang	ist identisch mit		Conscriptions-Nr. der alten Steuergemeinde oder Grund	Grundbuch- Einlags-Nr.	Parzellen-Nr.	Ausmass der Parzelle		Richtig- gestellter Zins fl.	Steuerfrei		Stockwerke	Wohnungen	Erbaut im Jahre	Eigenthümer  (Wo derselbe nicht angegeben ist, bittet man bei der identischen Gasse nachzusehen.)	
		Nr.					Meter			bis	mit					
							verbaut	unver- baut								fl.
3	Wallgasse	90	Mollardgasse	172	Gumpendorf	1024	1040	1133	—	700	—	—	1	2	—	Ammerling Friedrich R. v.
4	"	5	Meravigliagasse	171	"	1025	1067	1378	—	3903	—	—	2	32	—	Hoeller Barbara
1	Wäschergasse	57	Magdalenenstr.	10	"	1051	500 501	490	247	1701	1893	60	1	11	—	Leimer Josef
39	Windmühlgasse	20	Stiegengasse	39	Windmühle	1122	361	921	—	3003	—	—	5	15	—	Joelson Moriz, Ritter v.
49	"	56	Gumpendorferstr.	147	Laingrube	1122	361	—	—	7558	—	—	5	30	—	
51	"	56/2	"	224	"	1125	372	273	—	4547	1895	4547	2	12	—	Reithoffer Ludwig
53	"	58 73	Gumpendorferstr. Eszterházygasse Mariahilferstr	42	Mariahilf	—	—	—	—	5434	1895	5434	2	16	—	"

## M A R I A H I L F.

**Aegidigasse 1** (a. C. Nr. 249), **3** (E. Hoffeter Franz u. Josefa), **6** (fr. m. 3015 fl., St. 4), **9** (Z. 2025 fl.), **10** (Z. 3896 fl., fr. b. 1897 m. 1643 fl., St. 3, W. 29), **12** (W. 12), **14** (W. 21, E. Kubo Peter), **15** (Z. 238 fl.), **19** (Z. 4361 fl.), **21** (W. 12), **24** (E. Lorek Adelheid)

**Barnabitengasse 5** (Z. 3963 fl.), **6** (Z. 4208 fl.), **7** (Z. 7675 fl., fr. m. 3781 fl., W. 16), **15** (W. 17)

**Bergsteiggasse 1** u. **2** (E. Christine Mayer u. 9 Mitb.)

**Bettlerstiege 3** (Z. 15591 fl.), **4** (Z. 1737 fl.)

**Bienengasse 2** (W. 20, E. Mazarei Amalie u. Mitb.), **7** (verb. 325, Z. 4205 fl., fr. m. 4205 fl.)

**Blaugasse 2** (W. 4), **6** (E. Friedrich Martin u. Rosalia)

**Braugasse 2** (id. m. 72 Gumpendorferstrasse, E. Horn Marie), **3** (E. Macha Johann), **4** (E. Voglhuber Franz u. Franziska)

**Brückengasse 1** (E. Neuber Wilhelm u. Marie), **2** (W. 23), **3** (a. C. Nr. 716, auch P. Nr. 1012), **11** (Z. 5082 fl., W. 23), **12** (E. Wondrasch Marie Erben u. Mitb.), **14** (W. 6), **16** (W. 33, E. Fraundorfer Franz u. Josefa Caroline)

**Bürgerspitalgasse 3** (E. Richter Rudolf u. Flechsig Franz), **4** (St. 1, W. 4), **5** (E. Jilg Elisabeth), **6** (fr. b. 1894 m. 290 fl., St. 2, W. 2), **8** (W. 11), **9** (W. 15), **10** (Z. 3001 fl., W. 12, E. Garber Joh. jun. u. 5 Mitb.), **12** (St. 3, W. 24), **15** (Z. 2200 fl., W. 8), **18** (Z. 4051 fl., W. 17), **20** (Z. 2664 fl.), **21** (E. Kolisch Bertha), **23** (E. Leiss Anna Erben), **26** (E. Figler Elisabeth), **28** (Z. 5358 fl.)

**Corneliusgasse 2** (W. 25, E. Preissl Johann Erben), **3** (W. 36, E. Volpini de Maestri Marie Louise), **6** (id. m. 15 Kopernikgasse), **9** (Z. 3833 fl.), **10** (id. m. 63f Gumpendorferstrasse), **11** (id. m. 63g Gumpendorferstrasse)

**Dominikanergasse 5** (E. Ebeneder Michael Erben), **6** (E. Reichl Raimund Erben), **9** (E. Jiroschek Carl u. Gustav), **11** (P. Nr. 976, verb. 415, unv. —), **13** (E. Böhm Franz)

**Dreihufeisengasse 1** (W. 6), **2** (id. m. 9 Getreidemarkt u. 1 Gumpendorferstrasse), **4** (id. m. 7 Gumpendorferstrasse), **6** (siehe 8), **9** (P. Nr. 223 bis 226), **11** (E. Mayer Florian u. Naprawnik)

**Dürergasse 3** (W. 21), **5** (E. Winterle Angela u. Mitb.), **6** (E. Cubaseh Heinrich u. 2 Mitb.), **7** (E. Kotrè Therese u. Victorin Johanna), **10** (E. Diemer Antonia), **14** (E. Eggerth Carl u. Josefine), **20** (besteht nicht mehr), **21** (E. Duschek Martin), **27** (nicht id. m. 1 Schreiberergasse), **29** (id. m. 3 u. 5 Kaunitzgasse, E. Frauenberger Joh. u. Juliana)

**Eisvogelgasse 1** u. **3** (Z. 2780 fl., W. 19), **2** (E. Göbl Katharina u. Binder Henr.), **4** (E. Layritz Friedrich), **5** (id. m. 1 Meravigliagasse), **7** (E. Neuber Anna), **8** (id. m. 145 Gumpendorferstrasse), **9** (id. m. 147 Gumpendorferstrasse)

**Engelgasse 1** (W. 39), **2** (Z. 15686 fl., W. 39), **7** (E. Mairhofer Anna v.), (P. Nr. 240, verb. 972, unv. —)

**Eszterházygasse 2** (verb. 508, E. Ring Josef), **3** (fr. b. 1894 m. 94 fl., W. 12, E. Schwarz Anton u. Rosalie), **4** (E. Zidek Johann u. Theresia), **9** (P. Nr. 531/1—3, 532, verb. 362, unv. 265), **12** (St. 1, W. 11, E. Rubinstein Theresia u. Laura), **18** (Z. 7195 fl., fr. m. 7195 fl., W. 24), **18a** (verb. 404, unv. 121, E. Resch Carl u. Schopf Anna), **18b** (verb. 376, unv. 125, E. Resch Johann, Carl u. Schopf Anna), **19** (Z. 1740 fl., fr. m. 1740 fl.,

St. 1, W. 4, E. Eckhardt Wilhelm u. Amalie), **20** (W. 17), **21** (W. 61), **22** (W. 18, E. Hornung M. Anna u. Mitb.), **26** (demolirt, E. Pfannhauser Geschwister), **28** (demolirt, E. Schumacher Alois), **29** (W. 16), **30** (demolirt, E. Fröhlich Ignaz), **32** (E. Schumacher Alois), **35** (W. 7), **37** (nicht id. m. 85 Mariahilferstrasse, Z. 6563 fl., fr. m. 6563 fl., E. Koeller Ferdinand u. Marie)

**Fallgasse 1** (E. Nr. 185 E. Hartner Johanna Erben)

**Fillgradergasse 1** (St. 2, W. 15), **2** (a. C. Nr. 66), **8** (id. m. 15 Pfauengasse)

**Fügergasse 3** (W. 13, E. Hammer Ludwig Erben), **4** (W. 11), **5** (P. Nr. 1148/2 u. 5, verb. 233, unv. 112, W. 10)

**Garbergasse 2** (id. m. 19 Stumpergasse u. 18 u. 20 Liniengasse), **7** (E. Marek Adele), **8** (P. Nr. 1306/2, verb. 605, unv. —, E. Wotroubek Math. u. Hanig Paul), **11** u. **13** (id. m. 9 Mittelgasse u. 28 Millergasse, W. 42, E. Nikl Anna Erben), **14** (Z. 1809 fl., fr. b. 1894 m. 1809 fl., St. 3, W. 14), **20** (verb. 1107, unv. 249, St. 3, W. 17, E. Kostrik Stefan u. Theresia)

**Getreidemarkt II** (W. 24, E. Tunkler Emma Edle v. Treuimfeld), **17** (E. Volpini de Maestri Marie Louise)

**Gfrornergasse 4** (E. Schimper Anton u. 2 Mitb.), **7** (Z. 1100 fl.), **8** (E. Fery Johann u. Apollonia), **9** (E. Hoffmann Wilhelm u. Barbara), **10** (fr. m. 165 fl.), **14** (St. 2)

**Grasgasse 5** (id. m. 24 Wallgasse u. 24 Mittelgasse)

**Gumpendorferstrasse 4** (E. Ivoy Franziska u. 5 Mitb.), **6** (St. 3, W. 35), **8** (W. 25, E. Warmuth Moriz), **9** (W. 11), **10** (Z. 4966 fl.), **15** (id. m. 19 Dreihufeisengasse), **18** (E. Peball Magdalena), **20** (E. Kotzian Ferdinand), **22** (id. m. 17 Windmühlgasse, St. 2, W. 25), **35** (W. 22), **37** (E. Brendl Carl), **44** (St. 1, W. 11), **46** (fr. b. 1898 m. 4815 fl., St. 3, W. 12), **47** u. **49** (St. 3, W. 32, E. Piazza Fanny sen. u. jun.), **48** (id. m. 15 Stiegengasse), **50** (St. 4, W. 10), **51** (St. 3, W. 41), **52** (St. 3), **53** (St. 3, W. 15), **55** (St. 3, W. 18, E. Cabos Carl Emanuel u. Mörzinger Cabos Christian), **56** (W. 12), **57** (St. 3, E. Swoboda Eduard), **59** (W. 8), **60** (Z. 2978 fl., E. Leistler Theodor u. 1 Mitb.), **63b** (Z. 7712 fl., E. Hollitzer Carl allein), **63c** (Z. 3704 fl.), **63f** (E. Hollitzer Carl allein), **63g** (E. Reithoffer Ludwig), **64** (fr. b. 1897 m. 89 fl.), **65** (Z. 11522 fl., E. Hoenlinger Alois u. Hermine), **73** (E. Neuber Anna u. 1 Mitb.), **74** (Z. 19282 fl., W. 71), **78** (Z. 1986, W. 11), **80** (W. 16, E. Seidl Anton Alfr. u. Mitb.), **81** (E. Gössl Florian allein), **83** (Z. 3585 fl.), **84** (W. 21), **86** (Z. 1538 fl., fr. b. 1895 m. 388 fl.), **87** (Z. 3051 fl., fr. b. 1896 m. 769 fl., W. 9), **89** (St. 1, W. 21), **90** (E. Fischer Marie allein), **92** (verb. 1043, unv. —, E. Fischer Marie allein), **96** (W. 23), **99** (W. 24, E. Kubo Peter), **101** (E. Schindler Franz u. Eleonore), **102** (P. Nr. 928, verb. 707, W. 12, E. Werunsky Michael), **103** (E. Geiger Carl), **104** (St. 3, W. 54), **106** (W. 14), **113** (W. 31, E. Wien Rosalie Erben), **114** (Z. 5563 fl.), **115** (fr. b. 1897 m. 473 fl.), **117** (E. Garber Johann Erben), **118** (id. m. 1 Sonnenuhrgasse, St. 1, W. 10), **119** (E. Gunzenbach Eduard), u. Mitb.), **120** (Z. 4003 fl., fr. m. 470 fl., W. 21, E. Mautner Georg Heinr. Ritter v. Markhof), **121** (E. Reichl Raimund Erben), **122** (Z. 3665 fl.), **123** (E. Metzinger Caroline u. 2 Mitb.), **124** (P. Nr. 1149/1, 2, verb. 387, unv. 102, E. Rohrboeck Franz u. Josef), **126** (St. 2), **127** (id. m. 7 Morizgasse,



## VI. Bezirk: Mariahilf.

- a. C. Nr. 703), 129 (P. Nr. 1112/1, verb. 498, unv. —), 131 (W. 21, E. Erthal Margarethe u. Kinder), 132 (fr. m. 670 fl., St. 1, W. 18), 133 (E. Domes Rosine), 134 (P. Nr. 1169, verb. 925, unv. —, Z. 214 fl., fr. m. 1020 fl., St. 2, W. 3), 136 (W. 27), 138 (E. Schuster Anna), 139 (E. Kienbierk Carolina), 140 (E. Fial Johann u. Mitb.), 141 (E. Glaser Anton und Marie), 143 (Z. 6197 fl., W. 41), 144 (verb. 268), 145 (a. C. Nr. 543, Z. 3442 fl., W. 8), 149 (W. 7), 151 (verb. 656, unv. 85, W. 22), 153 (Z. 4633 fl., E. Fial Johann u. 3 Mitb.), 159 (W. 31), 161 (a. C. Nr. 180, W. 22), 163 (Z. 2606 fl., fr. m. 2606 fl., W. 13).
- Haydngasse** 3 (Z. 2073 fl., W. 15), 4 (verb. 367), 7 (Z. 1013 fl.), 9 (E. Dorn Leopoldine), 11 (E. Wegensteiner Joh. u. Josefine), 14 (E. Krumm Anton jun.), 16 (Z. 3553 fl., E. Fiebinger Bernh. u. Anna), 23 (Z. 4836 fl., E. Wiekowski Kasimir R. v.).
- Hirschengasse** 3 (W. 20), 5 (Z. 3058 fl.), 10 (E. Schmidt Barbara u. 3 Mitb.), 11 (E. Czap Georg Franz), 12 (E. Neppach Caroline), 14 (W. 12), 15 (E. Fürst Josef Erben), 17 (St. 2, W. 13, Fürst Josef und Anna), 18 (P. Nr. 718, verb. 3165, unv. —), 19 (St. 3, W. 7, E. Kunz Theresia), 20 (Z. 3788 fl., fr. b. 1896 m. 1301 fl., W. 27).
- Hofmühlgasse** 3 (P. Nr. 805, 806), 10 (Z. 2292 fl.), 13 (fr. m. 4183 fl., W. 33, E. Felsing Barbara), 15 (E. Nr. 410, Z. 5105 fl.), 17 (W. 38), 19 (W. 35), 25 u. 27 (W. 8).
- Hornbostelgasse** 8 u. 10 (E. Erthal Marg. u. Kinder).
- Kanalgasse** 1 (Z. 2833 fl., W. 10), 4 (E. Pachner Barbara u. Mitb.), 5 (St. 2, W. 19), 10 (P. Nr. 308, E. Richter Franz u. Theresia).
- Kasernengasse** 4 u. 6 (a. C. Nr. 508—510, Z. 19282 fl., W. 71), 7 (a. C. Nr. 641), 9 (a. C. Nr. 640), 11 (Z. 7666 fl.), 12 (E. Büllik Josef u. Wojtech Marie), 18 (Z. 5060 fl., E. Scholley Otto, Freiherr v.), 24 (W. 14).
- Kaunitzgasse** 1 (fr. m. 4759 fl.), 4a (fr. m. 500 fl., E. Threm Josef u. Mitb.), 6a (E. Klug Moriz u. Antonie), 6b (fr. m. 1082 fl., W. 10), 8 (verb. 793, unv. —, W. 1), 9 (E. Biehal Wilhelm u. Franziska), 19 (E. Hawlin Johanna), 31 (id. m. 86 Magdalenenstrasse).
- Kollergergasse** 1 (fr. m. 1197 fl., W. 16), 3 (W. 13), 6 (W. 14, E. Schönbürg-Hartenstein Caroline, Fürstin, Erben).
- Königseggasse** 3 (E. Uden Franz), 4 (E. Kettner Leopoldine u. Mitb.), 5 (Z. 3611 fl., E. Stefko Franziska), 6 (E. Scheiber Caroline u. Mitb.).
- Kopernikusgasse** 6 (E. Müller Heinrich Nikolaus Erben), 7 (St. 2, W. 16), 10 (E. Lichtblau Adolf).
- Kurzgasse** 1 (W. 24, E. Stündl Josef), 3 (W. 35).
- Laimgrubengasse** 3 (E. Preisl Johanna Erben), 5 (W. 31), 6 (E. Leschen Franziska), 8 (E. Bühler Josefine), 9 (E. Knapp Josef u. 2 Mitb.), 11 (E. Kunisch Ludovika), 12 (P. Nr. 250, unv. 219, Z. 2436 fl.), 13 (E. Verein zur Pflege kranker Studierender u. zur Unterstützung dürftiger u. würdiger Hörer der Technik), 16 (E. Golling Theodor u. 3 Mitb.), 17 (E. Setzer Katharina), 18 (E. Brennessl Josef Erben), 19 (P. Nr. 344, verb. 371, Z. 1560 fl., E. Spiller Anna), 22 (E. Schinhandl Adolf u. Mitb.), 25 (Z. 1779 fl.), 29 (E. Litschke Johann Dr. u. Auguste).
- Liniengasse** 11 (E. Isbary Rudolf u. Louise), 13 (Z. 3146 fl., St. 2, W. 15, E. Harler Georg u. 2 Mitb.), 17 (E. Klamer Johann), 21 (fr. b. 1897 m. 100 fl.), 22 (verb. 648), 24 (E. Zimmer August u. Adelheid), 25 (E. Fial Johann u. 5 Mitb.), 27 (Z. 6282), 28 (verb. 588, unv. 110, Z. 2675 fl., fr. b. 1897 m. 703 fl., W. 15), 29 (Z. 5273 fl., E. Swoboda Anna u. Voglsang Bertha), 33 (P. Nr. 1143, 1144/1 u. 2, verb. 956, unv. 1247), 34 (P. Nr. 1245/2, St. 2, W. 5), 36 (St. 2, W. 8), 38 (E. Salcher Theresia), 46 (E. Nimmer-voll Aloisia), 47 (fr. m. 204 fl., St. 1, W. 12), 48 (id. m. 11 Strohmayer-gasse), 50 (E. Brunabend Theodor), 52 (Z. 330 fl., fr. b. 1897 m. 50 fl., eb., W. 4, E. Kulka Bernhard).
- Luftbadgasse** 5 (W. 14), 15 (W. 9).
- Magdalenenstrasse** 4 (id. m. 3 Papagenogasse, Z. 10879 fl., fr. b. 1895 m. 354 fl., W. 26, E. Mayer Alois Erben), 7 (W. 9, E. Fichtner Josef u. Theresia), 8 (Z. 13277 fl.), 10 (fr. m. 178 fl., W. 40), 15 (E. Fuchs Mathias u. Auguste), 16 (verb. 894, unv. 76, fr. b. 1895, St. 3, W. 9), 18 (W. 39), 23 (W. 12), 26 (Z. 10120 fl., fr. b. 1886 m. 5915 fl., E. Stoelzle Wilhelm etc.), 27 (W. 14, E. Jelinek Adele), 30 (E. Helmer Wilhelm und Caroline), 31 (nur P. Nr. 295, verb. 299, unv. —), 32 (W. 39), 33 (Z. 1283 fl.), 38 (P. Nr. 333/2, 334, verb. 5198, unv. 964, W. 56, E. Springer Max Freih. Erben), 39 (Z. 1378 fl., W. 12), 51 (W. 30), 55 (id. m. 2 Wassergasse), 58 (P. Nr. 416/1 u. 2), 61 (verb. 1075, E. Krenn Josef u. Mitb.), 62 (E. Wehrticky Josef u. Aloisia), 63 (P. Nr. 504, verb. 1014, unv. —), 64 (E. Eggerth Carl u. Josefa), 65 (P. Nr. 505 u. 506, verb. 939, unv. 147, E. Schwänzel Michael Erben), 67 (id. m. 4a Eszterházygasse, a. C. Nr. 15), 68 (E. Gärber Emilie u. Schmidt Bertha), 70 (id. m. 17 Dürergasse, E. Schmidt Johann u. 3 Mitb.), 72 (id. m. 19 Dürergasse, Z. 1284 fl., W. 8, E. Schreyer Marie), 75 (Z. 4960 fl., E. Brunner Franz, Keil Johann u. Urban Katharina), 76 (W. 12), 78 (E. Bierlein Anna u. 2 Mitb.), 82 bis 94 (id. m. 27 bis 39 Kaunitzgasse u. 90, 92, 94, richtiger Nr. 92, 94, 96), 86 (E. Müller Franz u. Carl), 94 (E. Maurer Franz u. Katharina), 98 (Z. 1817 fl. St. 2, W. 6), 104 (W. 7).
- Marchettigasse** 1 (E. Stranik Hermine), 2 (W. 12, E. Westermayer Lorenz u. Theresia), 6 (Z. 2796 fl., W. 17, E. Doležal Franz), 7 (W. 14), 9 (E. Mantler Ferd. u. Diény Josef F.), 14 (Z. 3087 fl., E. Neuber Anna u. 2 Mitb.).
- Mariahilferstrasse** 1a (W. 37), 1b (W. 36), 5 (W. 34), 7 (W. 15), 9 (E. Bohrer Stefan u. Anna), 19 u. 21 (id. m. 4 u. 6 Pfauengasse, St. 3, W. 26), 25 (E. Glaser Carl u. Josefine), 31 (Z. 18414 fl.), 35 (E. Ehrenfels Ignaz u. Tasler Calman), 39 (W. 5), 43 (W. 34), 45 (W. 112), 49 (E. Krug Theresia Erben), 50 (E. Gruber Rudolf u. Mitb.), 51 (nicht steuerfrei, E. Hempel Paul etc.), 53 (Z. 10759 fl.), 55 (Z. 17629 fl.), 59 (W. 30, E. Winkler's Eleonore Erben), 61 (id. m. 30 Windmühlgasse, W. 54, E. Salzer Apollonia Erben), 71a (W. 5), 73 (und P. Nr. 35, verb. 3064), 75 (E. Commune Wien), 81 (Z. 30027 fl., W. 26), 87 (P. Nr. 589, verb. 1316, unv. —, W. 20), 105 (Z. 13022 fl., E. Hornung Carl Georg Erben), 107 (Z. 8772 fl., W. 22, E. Haydter Sebastian), 109 (id. m. 44 Webgasse, P. Nr. 631 u. 694), 111 (P. Nr. 1504, 1505, verb. 1864, E. Thurn-Valle Sassina Franz u. Alexander, Grafen), 117 (demolirt, E. Friedmann Maximilian), 123 (P. Nr. 1145, 1146, verb. 566, unv. 742).
- Matrosengasse** 6 (Z. 4184 fl., E. Domasetti Joh. u. Mitb.).
- Meravigliagasse** 3 (Z. 2066 fl., E. Schulbaum Siegfried u. Minna), 4 (St. 3, W. 16, E. Lindinger Katharina u. Mitb.).
- Millergasse** 3 (E. Kalina Marie Erben), 5 (verb. 438, unv. 66, St. 3, W. 14, E. Frinta Josefa), 9 (St. 3), 10 (verb. 560, unv. 374, St. 2, W. 11), 11 (St. 3, W. 9), 12 (P. Nr. 949 u. 950, E. Kern Marie u. 2 Mitb.), 13 (St. 3, W. 14, E. Fial Johann u. Mitb.), 15 (E. Schindler Carl u. Katharina), 20 (St. 1, W. 6), 22 (P. Nr. 1274/1 u. 2, verb. 402, unv. 80, W. 11), 23 (St. 2, W. 6), 24 (E. Schömig Wigo u. Hermine), 25 (E. Buchmüller Sofie), 28 (id. m. 9 Mittulgasse u. 13 Garbergasse), 29 (E. Janisch Apollonia Erben), 32 (P. Nr. 1355/1, 1356/1), 36 (E. Seidl Theresia Erben), 37 (W. 14), 38 (E. Neuber Michael u. Magdalena), 39 (W. 22), 40 (W. 26, E. Flemmich Carl u. Mitb.), 41 (P. Nr. 1439, verb. 1047, unv. —), 46 (P. Nr. 1367/1 u. 2, verb. 450, unv. 115), 48 (id. m. 7 Fügergasse, St. 3, W. 14), 50 (id. m. 6 Fügergasse, Z. 4598 fl., fr. m. 4598 fl., St. 3, W. 20), 54 (id. m. 121 b Mariahilferstrasse).
- Mittulgasse** 4 (Z. 3528 fl.), 6 (E. Stützer August), 22 (Z. 2689 fl., W. 22), 23 (St. 2, W. 16), 25 (E. Lewitner Benjamin u. Lax Leopold), 27 (Z. 4609 fl., fr. m. 4609 fl., W. 25, E. Hanke Ignaz u. Leopoldine), 29 (P. Nr. 1225/2 u. 3, verb. 529, unv. 94, W. 20).
- Mollardgasse** 1 (Kothmaier Theresia u. 6 Kinder), 2 (E. Schwänzel Michael Erben), 3 (id. m. 6 Spörlingasse), 4 (W. 11), 5 (id. m. 7 Spörlingasse), 7 (id. m. 6 Hofmühlgasse), 8 (P. Nr. 825, verb. 1025), 11 (W. 26, E. Hösch Theresia u. Mitb.), 12a (E. Frank Aloisia Erben), 12b (Z. 3088 fl., fr. m. 3088 fl., W. 20, E. Freyenstein Irene, Edle v.), 13 (St. 1, W. 12), 15 (eb., W. 3), 16 (verb. 101, unv. 676, W. 2), 20 (W. 30), 21 (nicht id. m. 26 Ufergasse), 28 (St. 1, W. 11), 30 (St. 1, W. 42, E. Bachmann Geschwister), 31 (Z. 3615 fl., fr. m. 3273 fl., W. 21), 32 (Z. 7454 fl., W. 23), 33 (Z. 4322 fl., fr. m. 1455 fl., W. 24), 34 (Z. 3508 fl.), 35 (nicht id. m. 40 Ufergasse), 37 (E. Berger, Gottfried), 39 (E. Olschinsky Franz u. Theresia), 40 (E. Ebetshuber Johann u. Petz Franz), 44 (Z. 5184 fl., St. 3, W. 30, E. Wolf Emilie u. 1 Mitb.), 46 (Z. 8868 fl., W. 60), 48 (fr. m. 57 fl., W. 49), 49 (nicht id. m. 54 Ufergasse, verb. 707, St. 3, W. 15), 50 (fr. m. 460 fl.), 52 (W. 23), 53 (E. Mold Johann u. Anna), 54 (W. 12), 56 (E. Battisti Joh. Erben), 61 (id. m. 64 Ufergasse verb. 1002, unv. 13), 62a (Z. 2786 fl.), 63 (P. Nr. 987, verb. 1064, fr. b. 1897 m. 55 fl., E. Hirschmann Conrad u. Marie), 64 (P. Nr. 1015, verb. 814, E. Dietrich Georg u. Theresia), 65 (W. 11, E. Steininger Antonie u. Mitb.), 69 (P. Nr. 1020, verb. 914, unv. —, Z. 1639 fl., W. 4), 70 (P. Nr. 1090, 1091, 1097/1, verb. 1288, unv. 1133, W. 17), 72 (Z. 550 fl.), 73 (W. 11), 79 (verb. 1590, unv. —, W. 12), 83 (auch P. Nr. 1031, 1032, 1034/2, unv. 6298), 84 (W. 6), 92 (auch P. Nr. 1041/2, unv. 135).
- Morizgasse** 3 (jetzt Nr. 5, Z. 5538 fl., fr. b. 1897 m. 4669 fl., St. 3, W. 29), 4 (W. 14, E. Battisti Joh. Erben), 5, 7 (jetzt Nr. 7, 9).
- Münzwardeingasse** 3 (W. 9), 8 (W. 10), 11 (E. Schmidt Otto u. Marie).
- Nelkengasse** 2 (Z. 6299 fl.), 5 (Z. 7615 fl.), 6 (E. Braun Louis u. Bertha), 8 (E. d'Orsay Barbara, Gräfin).
- Papagenogasse** 4 (E. Politzer Ludw.).
- Pfauengasse** 2, 4, 6 (id. m. 17, 19, 21 Mariahilferstrasse), 8, 10 (nicht id. m. 21, 23 Mariahilferstrasse), 3 (P. Nr. 164, verb. 475).
- Rahlgasse** 2 (id. m. 2b Gumpendorferstrasse), 6 (St. 4, W. 37), 8 (W. 37).
- Sandwirthgasse** 1 (id. m. 9 Hofmühlgasse), 3 (E. Fabischetzky Eduard), 5 (E. Olzinger Marie u. Mitb.), 8 (nicht id. m. 10 Thurnburggasse, blos P. Nr. 748, verb. 597, St. 3, W. 12), 11 (W. 13), 13 (Z. 2235 fl.), 14 (Z. 3716 fl.), 15 (P. Nr. 783/1, verb. 357), 16 (W. 16), 17 (W. 10), 19 (W. 13, E. Lemberger Samuel u. Emma), 20 (E. Schwayer Rosalie Erben).
- Schmalzhofgasse** 3 (Z. 887 fl.), 4 (St. 4, W. 14), 6 (id. m. 93 Mariahilferstrasse), 8 (St. 3, W. 9), 12 (P. Nr. 615 u. 616, verb. 752, unv. 615), 13 (P. Nr. 640), 14 (W. 42, E. Fischer Theodor u. Dieringer Mathilde),



## VI. Bezirk: Mariahilf.

- 18 (W. 31), 24 (fr. m. 4712 fl., W. 10), 28 (E. Pfenningberger Josef Erben).
- Spörlinggasse 2** (id. m. 6 u. 8 Ufergasse u. 1 Eszterházygasse), 5 u. 7 (P. Nr. 519/1 u. 2, Baustellen).
- Stiegengasse 4** (E. Waldherr Martin), 5 (W. 24), 6 (P. Nr. 325/1, 2, verb. 794, unv. 166, St. 3, W. 29, E. Gschladt Johann u. Anna), 8 (P. Nr. 327, verb. 749, E. Boffa Franz v.), 9 (W. 17, E. Hoffmann Antonie), 10 (Z. 3697 fl., fr. m. 126 fl., W. 23, E. Boffa Franz v.), 12 (P. Nr. 356, unv. 337), 17 (W. 27), 18 (E. Peschel Carl u. Anna).
- Strohmayergasse 2** (Z. 2622 fl., E. Aschenbrenner Clementine etc.), 4 (E. Pell Heinrich u. Marie), 9 (P. Nr. 1202, verb. 673, unv. —, Z. 2702 fl., W. 16, E. Kammerzell Friedrich).
- Stumpergasse 2** (W. 27), 3 (W. 8), 4 (Z. 1340 fl.), 8 (P. Nr. 917, verb. 742), 11 (E. Kollpacher Marie), 13 (W. 12, E. Brendler Pauline), 16 (E. Harler Georg u. 2 Mitb.), 17 (W. 13), 20 (verb. 460, E. Ausim Josef), 21 (E. Wotroubek Mathias), 23 (E. Döbling Anna etc.), 25 (E. Wotroubek u. Hanig Paul), 29 (E. Koch Rosa Erben), 30 (P. Nr. 1322, verb. 244, unv. —), 33 (auch P. Nr. 1298, unv. 72), 35 (W. 28), 37 (P. Nr. 1294, verb. 442, Z. 1886 fl., fr. b. 1896 m. 587 fl., W. 14), 38 (E. Koch Adolf u. Katharina), 40 (verb. 464, E. Moldner Wilhelm etc.), 44 (E. Gottsleben Marie u. Mitb.), 45 (P. Nr. 1351, 1355/2 u. 1356/2, verb. 942, unv. 83, E. Laubek Franz), 48, 50 (Z. 940 fl.), 49 (Z. 8090 fl., St. 3, W. 32), 54 (Z. 6432 fl., fr. m. 6432 fl., St. 3, W. 17), 57 (Z. 2506 fl., St. 3, W. 13), 58 (P. Nr. 1339, verb. 474, unv. —), 60 (E. Austin Friedrich allein), 61 (Z. 5230 fl., fr. m. 5230 fl., W. 19), 62 (Z. 1440 fl.), 63 (P. Nr. 1447/4 u. 1447/9, verb. 428, unv. 126, St. 3, W. 13, E. Jilg Elisabeth), 65 (W. 20).
- Theatergasse 2** (E. Mayer Alois Erben).
- Theobaldgasse 2** (a. C. Nr. 17, P. Nr. 137—141, 143, 151, verb. 7474, unv. —), 6 (Z. 883 fl., E. Sprung Johann).
- Thurmburggasse 4a** (E. Nr. 1130, E. Firma Bosehan's Söhne), 5 (E. Nachtmann Leopoldine), 6 (W. 13, E. Eberhard Carl jun.).
- Ufergasse 10** (P. Nr. 515, verb. 453, unv. —), 16 (E. Frank Aloisia Erben), 56 (id. m. 2 Schwarzgasse u. 51 Mollardgasse), 60 (id. m. 57 Mollardgasse u. 2 Brückengasse), 62 (id. m. 1 Brückengasse u. 59 Mollardgasse).
- Wallgasse 2** (E. Schellerer Anton), 5 (besteht nicht), 6 (Z. 1932 fl.), 7 (W. 22), 12 (Z. 4052 fl., W. 22, E. Czerny Theresia), 13 (Z. 3964 fl., W. 24), 14 (E. Schindler Ferdinand u. Aloisia), 16 (E. Nr. 1034, Z. 2514 fl., E. Landeis Leopold u. Regina), 17 (verb. 893, unv. 470, Z. 5307 fl., fr. m. 2563 fl., W. 19), 23 (fr. m. 421 fl., W. 20), 24 (id. m. 5 Grasegasse), 25 (nicht id., Z. 1740 fl.), 27 (auch P. Nr. 1188/2, 1427/2, verb. 358, unv. 961), 28 (W. 17), 31 (W. 41), 32 (id. m. 23 Aegidigasse, Z. 4401 fl.), 33 (nicht id.), 34 u. 36 (id. m. 8 Matrosengasse), 38 (id. m. 29 Bürgerspitalgasse), 40 (id. m. 32 Bürgerspitalgasse, St. 3, W. 28).
- Webgasse 3** (Z. 4267 fl., fr. b. 1897 m. 306 fl., W. 19), 13 (E. Nr. 1067), 15 (Z. 4110 fl., W. 12), 20 (Z. 3325 fl.), 22 (Z. 4848 fl., fr. b. 1896 m. 4848 fl., St. 3, W. 16), 35 (Z. 5245 fl., E. Schwarz Adolf u. Ottilie), 36 (Z. 4882 fl.), 37 (St. 3, W. 3), 39 (W. 18), 41 (W. 8, E. Pelzbauer Georg u. Aloisia), 43 (Z. 7805 fl., W. 23).
- Windmühlgasse 3** (Z. 2740 fl., E. Herzner Franziska), 5 (W. 22), 11 (id. m. 2 Theobaldgasse), 12 (E. Bauer Rudolf u. Ludovica), 18 (P. Nr. 75, 76/1 u. 2, verb. 968, unv. 748, E. Schneider Ignaz u. Mitb.), 22 (Z. 3277 fl., fr. b. 1896 m. 588 fl., E. Bräuer Cornelia u. 1 Mitb.), 24 (E. Jäger Corneli, u. Mitb.), 26 (W. 22), 28 (Z. 1305 fl., W. 3), 31 (E. Leddihn Wilhelm Dr., u. Louise), 33 (E. Frank Josef u. Barbara), 40 (Z. 3003 fl.), 41 (St. 2), 47 (Z. 1904 fl.).



VII. BEZIRK: NEUBAU.

ALTLERCHENFELD, LAIMGRUBE, MARIAHILF, NEUBAU,  
SCHOTTENFELD, SPITTELBERG, ST. ULRICH.

---



ALL BREWERY NEUBAU

ALBRECHTSENSTRASSE 111, 10119 BERLIN

IN BREWERY NEUBAU, BERLIN



## VII. Bezirk: Neubau.

Orientierungs-Nr.	Gasse, Strasse oder Platz  Eingang	ist identisch mit  Nr.	Conscriptions-Nr. der alten Steuergemeinde oder Grund	Grundbuch- Einlags-Nr.	Parzellen-Nr.	Ausmass der Parzelle		Richtig- gestellter Zins n.	Steuerfrei		Stockwerke	Wohnungen	Erbaut im Jahre	Eigenthümer  (Wo derselbe nicht angegeben ist, bittet man bei der identischen Gasse nachzusehen.)		
						□ Meter			bis	mit						
						verbaut	unverbaut									
26	Bernardgasse	—	522	Schottenfeld	93	1711 1712	497 —	— 972	2633	1895	25	2	13	1859	Ott Josef und Theresia	
27	"	96	Kaiserstrasse	65	"	411	1664 1665	— —	943	1069	5527	—	2	17	—	Baiersdorf Adolf
4	Breitegasse	—	201	Laimgrube	101	283	1716	—	19973	—	—	3	38	1837	Drasche Richard, Ritter von Wartinberg	
34	"	3	Burggasse	2	Spittelberg	—	—	—	—	—	—	—	—	—	—	—
26	Burggasse	8	Ulrichplatz	—	—	—	—	—	—	—	—	—	—	—	—	—
26a	"	44	Kirchengasse	—	—	—	—	—	—	—	—	—	—	—	—	—
33	"	—	44	St. Ulrich	146	37 38	— 1593	— —	1295	11016	1901	11016	3	19	1882	Kohn Adolf
50	"	—	120	Neubau	162	833 173	— —	— —	2243	1896	2243	3	4	1884	Ringer Anna u. 2 Mitbes.	
52	"	74	Neubaugasse	118	"	165	823 824	605 187	— —	6555	1893	1256	3	17	1864	Petzold Anna Erben
54	"	—	—	—	—	—	—	—	—	—	—	—	—	—	—	—
79	"	45	Bandgasse	409	Schottenfeld	—	—	—	—	—	—	—	—	—	—	—
103	"	11a	Halbgasse	126	"	199	1457	585	—	5117	1896	5117	3	8	1884	Jäger Gottfried u. Heinr.
103a	"	—	549	—	—	1277	1456	793	—	—	—	—	—	—	—	Vogler Wilhelm u. Anna
109	"	70a	Kaiserstrasse	129	"	205	1462	286	—	6271	—	—	4	13	1885	Jäger Martin
111	"	73	Kaiserstrasse	—	—	—	—	—	—	—	—	—	—	—	—	—
2	Döblergasse	6	Stiftgasse	99	Spittelberg	213	188	1029	—	2257	—	—	2	12	—	Seitz Eduard u. Schmartha Barbara
7	Dreifaulergasse	1	Andlergasse	286	Neubau	228	470	1038	70	2010	—	—	2	7	1808	Hornung Carl u. 7 Mitbes.
10	Richtergasse	10	—	291	—	—	1456	199	—	4246	—	—	2	10		
11	Halbgasse	—	550	Schottenfeld	1278	3 1457	— 488	— —	— —	5517	1895	5517	3	19	1883	Jäger Gottfried u. Heinrich
11a	"	103	Burggasse	126	"	—	—	—	—	—	—	—	—	—	—	—
1	Hofstallstrasse	1	Spittelberg	1	Spittelberg	320	266 267	43894	—	1115	steuerfrei	—	1	89	—	Hof-Aerar
2	Mariahilferstr.	2	Laimgrube	174-176	—	—	268	162	—	—	—	—	—	—	—	—
32	Kaiserstrasse	—	185	Schottenfeld	355	1189 1190	1280	—	273	3937	1900	260	2	20	1826	Petzner Elisabeth
40	"	—	168	"	361	1157	331	58	4782	1895	4782	3	19	—	—	Brunnbauer Philipp
70a	"	109	Burggasse	129	"	—	—	—	—	—	—	—	—	—	—	—
72	"	120	"	105a	"	211	1546	357	—	—	—	—	—	—	—	Antropp Dominik
73	"	111	"	—	—	1283	1490	—	—	im Baue	—	—	—	—	—	Morenzl Franz
1	Kandgasse	23	Hermannngasse	483	"	432	961	446	—	3385	—	—	2	10	—	Heimann August
2	Kirchengasse	48	Mariahilferstr.	63a	Mariahilf	618	331	651	—	25568	—	—	4	34	1862	Erdödy Aloisia, Gräfin
4	"	—	—	63b	"	477	332	410	—	11554	—	—	4	22	1862	"
44	"	26a	Burggasse	—	"	1280	7	333	—	1772	1895	949	1	8	—	Krejci Franz
1	Lerchenfelder- strasse	7	Hofstallstrasse	1	St. Ulrich	—	—	—	—	—	—	—	—	—	—	—
17	"	2	Neustiftgasse	—	"	1281	108	750	—	7716	1896	7661	3	29	—	Homann Moriz u. Marie
25	"	—	356	Neubau	1276	673	490	—	7820	1895	7795	3	17	1883	Oest. Central-Bodencredit- Bank	
39	"	6	Schrankgasse	12	"	—	—	—	—	—	—	—	—	—	—	—
42	Neustiftgasse	—	—	—	—	—	—	—	—	—	—	—	—	—	—	—
41	"	1	Schrankgasse	55	"	—	—	—	—	—	—	—	—	—	—	—
93	"	3	Badhausgasse	187	Altlerchenfld.	543	1754	146	—	480	—	—	2	5	—	Bradl Augustin u. Theresia
5	Lindengasse	—	128	Mariahilf	573	315	1133	—	6462	1896	6462	3	11	—	—	Fellinger Josef
3	Montergasse	—	553	Schottenfeld	667	1721	241	—	2886	1896	2886	3	10	1884	—	Uhl Carl



## VII. Bezirk: Neubau.

Orientierungs-Nr.	Gasse, Strasse oder Platz  Eingang	ist identisch mit		Conscriptions-Nr. der alten Steuergemeinde oder Grund	Grundbuch- Einlags-Nr.	Parzellen-Nr.	Ausmass der Parzelle		Richtig gestellt Zins	Steuerfrei		Stockwerke	Wohnungen	Erbaut im Jahre	Eigenthümer  (Wo derselbe nicht angegeben ist, bittet man bei der identischen Gasse nachzusehen.)	
		Nr.					Meter			bis	mit					
							verbaut	unver- baut								n.
5	Mentergasse	—		554	Schottenfeld	668	1721	245	—	2886	1896	2886	3	10	1884	Nowak Wenzel
1	Neustiftgasse	5	Hofstallstrasse	134	Spittelberg	—	—	—	—	—	—	—	—	—	—	
2	"	7 1	Lerchenfelderstr.	1	"	—	—	—	—	—	—	—	—	—	—	
20	"	—		57	St. Ulrich	797	107 108	566	169	9168	1896	9168	3	62	1884	Pfeningberger Rudolf
28	"	—		1	Neubau	805	673 1	773	—	11085	1895	11085	4	35	1883	Meindl Julius
42	"	1, 3 41	Spindlergasse Lerchenfelderstr.	55	"	—	—	—	—	—	—	—	—	—	—	
57)	"	48	Burggasse	71)	"	829)	834 831	928	—	10652	1901	5285	2	61	—	Schmid Joh. u. Theresia
59)	"	—		72)	"	856)	1646 1647	457	—	1797	1895	260	1	11	—	Essler Franz und Elise
94	"	—		76	Schottenfeld	856	1647	—	457	7747	1895	7747	3	22	1884	Ludwig Andreas
26	Schottenfeldg.	—		320	"	910	1094	1011	—	7747	1895	7747	3	22	1884	Ludwig Andreas
41)	"	—		236)	"	1282)	1140 1141	925	288	4189	1897	938	2	11	—	Schnaiter Jakob u. Marie
43)	"	—		237)	"	1282)	1141 1142	925	288	4189	1897	938	2	11	—	Schnaiter Jakob u. Marie
75	"	102	Burggasse	551	"	1279	1589	633	668	7949	1896	7949	3	12	1884	Bergmann Franz u. Anna
75a	"	—		252	"	952	1588	298	156	4318	1896	4318	3	13	1884	Bergmann Franz u. Anna
1)	Schrankgasse	42	Neustiftgasse	55	Neubau	1056	688 689	950	—	13970	—	—	3	42	—	Henneberg Ottilie, Edle v. Günther
3)	"	41	Lerchenfelderstr.	56	"	—	—	—	—	—	—	—	—	—	—	
2	"	40	Neustiftgasse	13	"	1057	685	—	201	—	—	—	—	—	—	
4	"	—		13	"	1057	685	—	201	—	—	—	—	—	—	
6	"	39	Lerchenfelderstr.	12	"	1058	684	551	—	8912	—	—	4	29	1861	Kellermann Georg Lichtenstein Franz, Fürst von und zu
8	St. Ulrichplatz	26	Burggasse	49	St. Ulrich	1124	6 7 1	—	169	13835	1896	13835	3	25	1884	Lederer Ernst und 1 Mitb.
9	Westbahnstrasse	12	Bandgasse	424	Schottenfeld	1132	1009	1075	1601	17704	—	—	3	33	1850 1823	Czizek Johann und Anton und 1 Mitbesitzer
35	"	48	Kaiserstrasse	164	"	1153	1153	1841	—	15802	1899	1362	2	48	1802	„Azienda“, Oesterr.-franz. Lebensvers.-Gesellschaft
3	Zollergasse	—		193	Neubau	625	441	551	—	18172	1901	5713	3	30	1876	Kiek Bernhard, Friedr. u. Rosine
10	"	31	Lindengasse	145	Mariahilf	1244	428	472	—	11985	1896	11985	3	18	1884	Ferstl Anna Erben

## NEUBAU.

Andlergasse 2 (Z. 2845 fl.).

Andreasgasse 1 (W. 29, E. Salzer Apollonia Erben), 3 (W. 12), 9 (E. Holzinger Rudolf), 10 (W. 19).

Apollogasse 3 (Z. 11803 fl., W. 66), 6 (W. 12), 9 (St. 2, W. 28), 11 (W. 27), 12 (Z. 3875 fl., fr. m. 3321), 14 (Z. 3668 fl., fr. b. 1895 m. 3668 fl., St. 2, W. 8), 16 (St. 1, W. 8), 20 (W. 49).

Badhausgasse 1 (St. 2, W. 20), 3 (St. 2, W. 18).

Bandgasse 3 (W. 24, E. Mandl Marie), 8 (Z. 1130 fl.), 9 (E. Karst Jacob sen. Erben), 10 (E. Ambacher Carl u. Johanna), 28 (E. Cyhlar Rosa u. Mitb.), 29 (E. Schmid Josef), 30 (E. Kann Samuel), 31 (St. 3), 45 (E. Englert Rudolf, Barbara u. Julius u. Hoffmann Johanna).

Bernardgasse 1 (E. Gabriel Jos.), 5 (E. Primer Carl und Peter), 8 (E. Chomiak Pauline), 21 (E. Kottek J.), 23 (E. Kaunitz Georg, Graf), 25a (E. Kohn Emma), 30 (E. Hittmann Adolf), 31 (besteht nicht).

Breitegasse 4 (W. 38), 6 (P. Nr. 284, St. 2, W. 25), 9 (W. 24), 10 (Z. 12179 fl., W. 25), 11 (Z. 5945 fl., W. 31, E. Schmertoseh Ferdinand), 12 (Z. 5250 fl., W. 16), 13 (W. 12), 21 (W. 39), 24 (St. 1, W. 5, E. Kral Josef), 26 (E. Rädler Carl u. Pilz Rosalie), 27 (E. Mondschein Josef allein), 29 (id. m. 5 Burggasse), 30 (E. Hölzl Ignaz), 32 (E. Nr. 127).

Burggasse 5 (St. 3, W. 23), 10 (E. Häusler etc.), 11 (E. Gessmann etc.), 20 (W. 28), 22 (E. Blumauer Alois u. Theresia), 28 (W. 41), 35 (St. 2, W. 34), 44 (E. Tallian Marie), 58 (E. Moschigg Anna), 62 (E. Eftmayer Agnes, Edle von Adelsburg Erben), 67 (Z. 9810 fl.), 68 (id. m. 1 Myrthen-gasse, St. 2, W. 12, E. Schnitzer Adolf), 71 (W. 32), 72 (Z. 756 fl.), 76 (E. Willfort Johanna), 82 (P. Nr. 778 u. 779), 83a u. b. (Z. 6300 fl., fr. b. 1885 m. 943 fl.), 84 (E. Egerer Anton u. Mitb.), 92 (E. Lackner Elisabeth Erben), 103 (id. m. 11a Halbgasse), 106 (W. 6, E. Sandner Stefan u. Mitb.), 108 (E. Eichhorn Franz), 114 (E. Brixner Josef), 116 (E. Rausch Natal allein), 120 (id. nur m. 72 Kaiserstrasse, St. 1, W. 22).

Brücklgasse 1 (id. m. 4 Badhausgasse), 2 (E. Michelweit Johann).

Döblergasse 10 (Z. 2434 fl., E. Kaschl Franz), 11 (E. Tafler Calmann u. Ehrenfeld Ignaz).

Dreilaufgasse 8 (Z. 2593 fl.), 9 (fr. b. 1896 m. 428 fl., W. 22), 15 (Z. 10743 fl., W. 11), 16 (E. Zelger etc.), 18 (E. Flor Wenzel Erben), 20 (E. Hirsch Friedrich u. Mitb.).

Fassziehergasse 17 (E. Nr. 248).

Guttenberggasse 16 (E. Kaudelka Rosa Antonia), 19 (E. Förster Anna Erben), 23 (E. Kittinger Leop.), 24 (nicht id. m. 23 Kirchberggasse, St. 1, W. 5, E. Biasi Marie de), 25 (E. Nr. 262, E. Taferna Marie).



## VII. Bezirk: Neubau.

- Halbgasse 14** (fr. b. 1899 m. 2383 fl., St. 2, W. 25), **17** (Z. 1425 fl., fr. b. 1896 m. 445 fl., W. 5, E. Stingel Andreas u. Rosalie), **25** (E. Zeitler Franz sen. u. jun. u. Johann).
- Hermannsgasse I** (Z. 5934 fl., fr. m. 5934 fl., E. Hengelmüller Josef u. Antonie), **3** (Z. 1600 fl., E. Atlas Erasmus), **4** (Z. 3360 fl.), **12** (W. 24), **18** (E. Lefnar Heinrich), **20** (E. Kohlbeck Andreas u. Marie), **24** (E. Schwarz Adolf), **27** (Z. 4710 fl., E. Thill Bertha u. Mitb.), **34** (E. Stöger Georg), **38** (id. m. 69 Burggasse).
- Hofstallstrasse 5** (E. Peatti, Cäcilie u. Marg., Gräfin).
- Kaiserstrasse 6** (Z. 4346 fl., E. Binder Theresia Erben), **9** (Z. 206 fl.), **10** (fr. m. 570 fl., St. 2, E. Hummel Simon), **12** (W. 23), **13** (E. Lettner Mathias u. Wilhelmine), **14** (verb. 660, W. 23), **16** (Z. 3400 fl., W. 25), **23** (St. 1, W. 18), **28** (Z. 3027 fl., St. 3, W. 20), **29** (Z. 2346 fl., W. 11), **30** (Z. 4270 fl., St. 2, W. 30, E. Kaufmann Albert), **31** (St. 2, W. 18, E. Kaufmann Albert u. Kaufmann Ed. Erben), **35** (W. 22, E. Sternberg Adolf), **42** (E. Badke Aug.), **50** (Z. 3565 fl.), **52** (E. Motloch Philipp u. Marie), **55** (Z. 6454 fl., E. Müller Ferdinand u. Mitb.), **57** (Z. 7938 fl., W. 26), **62** (Z. 2370 fl., fr. b. 1901 m. 306 fl., St. 2, W. 13), **66** (fr. m. 1084 fl.), **68** (Z. 1630 fl., fr. b. 1894 m. 94 fl.), **69** (E. Demuth Carl Edmund), **70** (E. Auerier Carl), **73** (demolirt), **75** (demolirt, E. Herbabny Julius u. Marie), **77** (Z. 2519 fl., fr. b. 1895 m. 60 fl.), **80** (Z. 1844 fl., fr. b. 1899 m. 58 fl.), **82** (fr. m. 2782 fl., W. 19, E. Gesellschaftshaus), **83** (E. Trautz Marie u. Mitb.), **85** (E. Schor Ferdinand u. Mitb.), **91** (Z. 1786 fl., fr. b. 1895 m. 326 fl., E. Deutsch Ignaz u. Ernestine), **94** (St. 2, W. 29, E. Chocholauch Therese), **95** (Z. 1592 fl., fr. b. 1896 m. 80 fl.), **96** (id. m. 27 Bernardgasse), **100** (W. 58), **102** (W. 32, E. Jaschky Josef Georg), **104** (E. Wellek Ferd.), **109** (Z. 1664 fl., fr. b. 1895 m. 60 fl.), **113** (Z. 930 fl., fr. b. 1895 m. 366 fl., W. 7, E. Doleyschka Josefa), **117** (a. C. Nr. 59b, Z. 4620 fl., W. 20), **123** (Z. 2743 fl.).
- Kandgasse 17** (Z. 2480 fl.), **20** (fr. b. 1895 m. 304 fl., E. Maurer Mathias u. Rudolf), **22** (fr. b. 1895 m. 70 fl.), **23** (E. Granadia G. J. u. Sommer P.), **25** (Z. 2228 fl., W. 13), **28** (W. 20, E. Enzinger Johann Erben), **29** (E. Weissenberger Joh. Erben).
- Kirchberggasse 21** (E. Blazincic Johann Erben), **26** (Z. 4031 fl.), **27** (verb. 114), **30** (E. Bernj Rosine).
- Kirchengasse 3** (Z. 9370 fl., W. 28), **6** (E. Meerkatz Victor, Franz u. Gabriele), **9** (E. Mozelt Franz u. Marie), **11** (W. 40, E. Simlinger Johanna), **12** (St. 4, W. 17), **16** (St. 2, W. 14), **17** (id. m. 5 Mondscheingasse), **18** (E. Böhm Franz), **19** (Z. 4292 fl., W. 30, E. Schnee Theodor), **24** (Z. 3636 fl.), **34** (Z. 5620 fl.), **35** (E. Sailnberger Antonia u. Schamberger Joh. Sebast.), **37** (E. Steiner Carl u. Mitb.), **40** (E. Mras Franz, Marie u. Mitb.), **47** (E. Höbart Johann u. Caroline).
- Lerchenfelderstrasse II** (E. Schäfer Carl u. Mitb.), **15** (Z. 5868 fl.), **27** (W. 21), **35** (W. 19), **37** (St. 2, W. 18), **51** (nicht id. m. 52 Neustiftgasse), **53** (St. 2), **59** (St. 2, W. 14), **63** (Z. 8955 fl., fr. b. 1895 m. 8955 fl., St. 3, W. 21, E. Homme Adolf), **67** (E. Schramm Franz u. Mitb.), **77** (nicht id. m. 100 Zieglergasse), **85** (E. Dollmayer Marie u. Mitb.), **87** (W. 4), **107** (E. Strohmeier Franz u. Eichberger Carl), **135** (E. Plappert Engelbert u. Barbara), **143** (Z. 2714 fl., fr. b. 1885 m. 107 fl., W. 14), **145** (Z. 450 fl., fr. b. 1896 m. 50 fl.).
- Lindengasse 7** (Z. 6605 fl., fr. m. 6516 fl.), **11** (W. 28), **15** (Z. 9300 fl., fr. b. 1895 m. 7020 fl.), **19** (Z. 8848 fl.), **22** (Z. 4499 fl., E. Haek Jakob), **24** (W. 34), **25** (Z. 6325 fl., fr. b. 1901 m. 2649 fl.), **27** (W. 21), **30** (W. 20).
- Mariahilferstrasse 8** (W. 32), **12**, **14** u. **16** (Z. 28744 fl., fr. m. 28744 fl., St. 3, W. 13), **30** (E. Hopfner Paul u. Franziska), **34** (W. 39), **36** (W. 30), **38** (W. 26), **46** (Z. 16332 fl., W. 40, E. Erdödy Louise, Gräfin), **48** (Z. 23592 fl., W. 34), **50** (Z. 8978 fl., fr. b. 1896 m. 880 fl., W. 21), **54** (Z. 14150 fl., fr. m. 4317 fl., W. 28, E. Schopp Eduard u. Adelheid u. Mitb.), **58** (Z. 12928 fl.), **60** (W. 38), **72** (E. Kratzer Franz u. Elise), **76** (E. Spitzer Simon u. Marie), **88a** (E. Hartl Georg Erben), **112** (E. Jöch Leopoldine, Grabherr Anna u. Wolf Josef u. Aloisia), **118** (E. Schmidt Carl und Friederike), **122** (St. 3, W. 40).
- Mechitharistengasse 2** (Z. 6496 fl., St. 3, W. 9), **6** (E. Rossbach u. Gschladt), **11** (Z. 5360 fl.).
- Mentergasse I** (E. Szabó Josef u. Theresia v.).
- Mondscheingasse 6** (E. Moschigg Carl u. Mitb.), **8** (Z. 1200 fl.), **15** (W. 18, E. Moering Andreas), **20** (id. nur m. 36 Neubaugasse).
- Myrthengasse I** (a. C. Nr. 112), **4** (Z. 2250 fl., fr. m. 406 fl., W. 16), **5** (E. Gross Johann u. Marie), **8** (E. Högendorfer August u. Anna), **10** (Z. 4823 fl.), **11** (St. 2, W. 10), **13** (St. 3, W. 20), **14** (W. 14), **17** (E. Poschacher Edle v. Poschach Emma).
- Neubaugasse 3** (W. 20), **4** (E. Hammer Ludwig Erben), **5** (W. 11), **7** (Z. 11462 fl., fr. b. 1895 m. 8884 fl., W. 21), **9** (W. 24), **12** (W. 34), **13** (Z. 4666 fl.), **14** (St. 1, W. 27, E. Grab Katharina), **15** (W. 14), **20** (W. 32, E. Saulich Angelo), **22** (E. Feder Carl Erben), **23** (W. 15), **24** (E. Feder Carl Erben), **25** (W. 29), **26** (W. 50, E. Wilfort Georg Erben), **28** (W. 35), **36** (W. 27), **37** (E. Zawadil Marie), **38** (Z. 1800 fl., W. 20), **39** (a. C. Nr. 248), **40** (Z. 5615 fl., fr. b. 1888 m. 327 fl., W. 18), **41** (fr. m. 5030 fl., St. 2, W. 40), **42** (id. m. 41 Zollergasse), **43** (St. 2, W. 47, E. Hartl Carl u. Mitb.), **47** (E. Böhm Franz), **48** (id. m. 60 Siebensterngasse, W. 2), **49** (W. 19), **51** (fr. m. 6547 fl.), **52** (W. 51, E. Hofmann Leopold), **53** (St. 1, W. 27), **54** (fr. m. 1661 fl., W. 34), **55** (St. 2, W. 33), **57** (Z. 6259 fl.), **59** (W. 25), **61** (fr. m. 160 fl., St. 1), **62** (Z. 5358 fl., fr. b. 1896 m. 2138 fl.), **64** (W. 20, E. Wagner Josef Dr. u. Marie), **68** (fr. b. 1896 m. 160 fl., E. Merkatz Joh. u. Marie), **70** (Z. 8982 fl., W. 33), **72** (W. 21), **73** (W. 20, E. Faber Gustav), **79** (W. 23, E. Schwaiger Johann allein), **80** (W. 24), **81** (E. Seemann Carl Erben), **84a** (E. Ponkrat Schmidt), **88** (Z. 5023 fl.).
- Neustiftgasse 5** (id. m. 28 Kirchberggasse), **10** u. **12** (E. Ofenheim-Pontoux Victor, Ritter v.), **15** (E. Lenz Amalie), **22** (E. Patruban Josef v., Erben), **26** (W. 49), **27** (E. Lehrner Ernst u. Mitb.), **32** (W. 3), **33** (W. 14), **35** (W. 19), **39** (W. 41), **40** (id. m. 2 Schrankgasse, Z. 6964 fl., W. 35), **41** (W. 41), **49** (E. Winter Wilhelm allein), **68** (E. Nolte Marie), **71** (Z. 3832 fl.), **73** (E. Bauer Ferdinand u. Pauline), **75** (W. 26, E. Lupal Magdalena), **80** (W. 9), **100** (W. 13), **101** (Z. 6020 fl., fr. b. 1896 m. 1050 fl.), **102** (W. 33), **105** (W. 26, E. Meynert Theod. Dr.), **108** (fr. b. 1893), **109** (Z. 2480 fl., fr. m. 1319 fl., St. 2, W. 15), **117** (E. Nr. 872, W. 7), **119** (E. Köhl Johann u. Wilhelmine), **123** (St. 2, W. 11).
- Richtergasse 3** (W. 16).
- Schottenfeldgasse I** (Z. 10899 fl., W. 31), **6** (W. 26), **7** (fr. b. 1898, W. 16), **8** (W. 25, E. Eisler Sigmund), **9** (fr. m. 38 fl., W. 26), **10** (Z. 800 fl., fr. m. 800 fl., St. 1, W. 25), **13** (W. 6, E. Trebitsch Sigm. u. Leop.), **15** (id. m. 5 Apollgasse, W. 14), **16** (id. m. 3 Apollgasse), **18** (W. 16), **19** (W. 12), **20** (W. 13), **21** (St. 2, W. 26), **23** (W. 23), **27** (fr. b. 1894, St. 3, W. 7), **29** (Z. 7467 fl., fr. m. 1917 fl., W. 10, E. Adensamer Johanna Erben), **30** (fr. m. 330 fl.), **33** (W. 19), **35** (E. Czizek A.), **36** (Z. 6551 fl., W. 26), **40** (E. Gerhart), **44** (E. Frisch Juliane), **48b** (richtiger Nr. 48a), **48c** (richtiger Nr. 48b), **49** (W. 9), **51** (E. Netzel Ferdinand), **53** (W. 16), **54** (verb. 961), **56** (W. 23, E. Endl Adolf), **61** (Z. 3243 fl., W. 16, E. Ruziczka Josef), **65** (E. Vollhofer Barbara), **69** (W. 16), **70** (Z. 3490 fl., W. 16), **71** (Z. 5013 fl., E. Reck Kaspar u. Theresia), **77** (E. Bergmann Franz), **78** (W. 12), **81** (Z. 3653 fl., W. 16), **90** (St. 3, W. 27), **92** (fr. b. 1898 m. 78 fl.), **93** (E. Szebenyi Betti u. Barbara).
- Schottenhofgasse 8** (id. m. 27 Lerchenfelderstrasse).
- Seidengasse 6** (W. 20), **7** (Z. 2452 fl., fr. b. 1895 m. 2452 fl., St. 3, W. 8, erb. 1883), **23** (St. 3, W. 27), **24** (fr. b. 1893 m. 76 fl., St. 2, W. 15), **25** (W. 12, E. Jankowsky Carl), **26** (Z. 2032 fl., W. 10, E. Heymann Josef Alexander), **33** (St. 2, W. 10), **34** (W. 28), **35** (W. 25, E. Ottman Herrmann Erben), **37** (E. Reitzner Anton).
- Siebensterngasse 3** (Z. 2360 fl.), **5** (Z. 2512 fl., St. 2, W. 13), **7** (Z. 1639 fl., St. 2, W. 6), **9** (Z. 1684 fl., St. 1, W. 5, E. Stix etc.), **10** u. **12** (fr. m. 802 fl., W. 6), **19** (E. Langer Josef), **21** (fr. m. 1161 fl., W. 27), **23** (W. 39), **25** (Z. 3450 fl., E. Kainrath Josef), **26** (Z. 1963 fl., E. Slawek Josefa), **27** (Z. 3370 fl., W. 17, E. Kainrath Josef), **31** (id. m. 21 Kirchengasse, W. 47), **32** u. **34** (W. 15), **36** (E. Stolz Johann, Carl, Franz, Anna u. Mitb.), **40** (verb. 114, Z. 2998 fl., E. Stolz Johann, Carl, Franz, Anna u. Mitb.), **42** (Z. 7355 fl., E. Fabianics Franziska Erben u. Mitb.), **44** (Z. 2156 fl.), **58** (W. 17, E. Schwab Vincenz).
- Sigmundgasse 2** (Z. 5796 fl.), **3** (E. Petrovics Peter allein), **8** u. **10** (E. Stolz Johann, Carl, Franz, Anna u. Mitb.).
- Spindlergasse** (jetzt Schrankgasse).
- Spittelberggasse 3** (Z. 4613 fl., W. 33, E. Dany Mathias), **10** (E. Koppmayer Sigmund), **11** (E. Köck Conrad), **13** (E. Tashler Josef), **16** (Z. 1190 fl., E. Dorner Joh.), **34** (Z. 3748 fl.), **38** (Z. 6238 fl., E. Barth u. Helm).
- Stiftgasse 3** (Z. 9663 fl., W. 26), **4** (E. Ostrichansky-Nowotny Ludwig Albert), **7** (E. Hassa Ludwig u. Mitb.), **14** (St. 2, W. 18), **17** (Z. 2916 fl., W. 22), **21** (W. 22), **23** (E. Stolz Rosa u. Bohrlacher Clotilde), **25** (E. wie bei 23).
- Stuckgasse I** (E. Schwab Vincenz), **6** (E. Schmidt Therese), **11** (E. Grojer Anna), **14** (E. Flandorfer Rosalie allein), **15** (fr. m. 4391 fl., St. 4, W. 30).
- St. Ulrichplatz 6** (Z. 2844 fl., W. 15).
- Westbahnstrasse 2** (a. C. Nr. 249a), **4** (a. C. Nr. 249b), **7** (E. Nr. 1130), **14** (W. 23), **16** (Z. 6820 fl.), **25** (id. m. 47 Schottenfeldgasse), **27** (W. 21), **33** (W. 15), **38** (W. 13), **44** (Seiter Anna u. Mitb.), **52** (id. m. 51 Kaiserstrasse, verb. 781, unv. 115).
- Zieglergasse 5** (E. Reitlinger J. Th.), **10** (E. Jösch Leopoldine u. 3 Mitb.), **17** (Z. 5416 fl., E. Chwallier Fritz u. Gustav), **18** (W. 25), **19** (E. Ziegler Adolf allein), **33** (W. 14), **36** (Z. 6299 fl., W. 32), **41** (E. Sauczek Jakob u. Marie), **43** (St. 3, W. 14), **45** (a. C. Nr. 357), **50** (E. Sauczek Jakob **51** (fr. m. 275 fl.), **53** (W. 12, E. Branbauer Philipp), **57** (siehe 83a u. b Burggasse), **58** u. **60** (E. Ritschl u. Kunzel), **59** (W. 21), **66** (St. 4, W. 31), **73** (E. Hauptmann Aloisia allein), **75** (Z. 2770 fl.), **77** (a. C. Nr. 494), **81** (E. Mayer Johanna).
- Zollergasse 4** (Z. 2363 fl., E. Schödl Josef), **5** (E. Tessin Benjamin, Freih. v., u. Czesany Anna v.), **6** (E. Hölberr Franz), **7** (E. Wöllersdorfer Antonia allein), **9** (E. Oberbauer Daniel u. Barbara), **11** (fr. b. 1895 m. 50 fl.), **21** (Z. 6560 fl., W. 25), **26** (Z. 1209 fl., W. 22, E. Modl Eduard), **29** (St. 3, W. 9), **31** (E. Moering Andreas), **34** (W. 14), **37** (E. Eckl Carl).







VIII. BEZIRK: JOSEFSTADT.

ALSERGRUND, ALTLERCHENFELD, BREITENFELD, JOSEFSTADT,  
STROZZENGRUND, ST. ULRICH.

---



VIII. BEZIRK: JOSEFSTADT.

ALFRED RIND, ALFRED RIND, ALFRED RIND, JOSEFSTADT.

STONNENRIND, ST. URICH.



## VIII. Bezirk: Josefstadt.

Orientierungs-Nr.	Gasse, Strasse oder P l a t z  Eingang	ist identisch mit		Conscriptions-Nr. der alten Steuergemeinde oder Grund	Grundbuch- Einlags-Nr.	Parzellen-Nr.	Ausmass der Parzelle		Richtig gestellter Zins fl.	Steuerfrei		Stockwerke	Wohnungen	Erbaut im Jahre	Eigentümer  (Wo derselbe nicht angegeben ist, bittet man bei der identischen Gasse nachzusehen.)	
		Nr.					□ Meter			bis	mit					
							verbaut	unverbaut								fl.
1	Albertplatz	7	Breitenfelderg.	33	Breitenfeld	21	332 1, 2 42	860	—	9700	1899	9700	3	28	—	Sparcasse in Zwettl
7	Alserstrasse	—	—	5	Alsergrund	25	1 42	1051	—	15224	1901	15224	4	35	—	Adler Abraham
13	"	—	—	25	"	26	18 1, 2 2	40 468	—	3849	—	—	3	15	—	Hochhauser Caroline
17) 19)	"	—	—	105) 106)	"	27) 28) 48)	1 3 4 2	2340 1314	6253	5606 8564	—	—	eb. 3	12 24	1874	Convent der P. P. Minoriten u. heil. Dreifaltigkeitskirche
63	"	31	Albertgasse	1	Breitenfeld	46	1 356 357 369 370	1653 851 — 227 140	—	3277	—	—	1	11	—	Buchinger Heinrich Erben.
65) 67) 69)	"	—	—	137 <sup>a</sup> b	Alsergrund	47	371 1, 2, 3 1180 2	— — 169	1062	steuer- frei	—	—	eb.	4	—	K. k. Aerar (Linienamt)
5	Auerspergstr.	—	—	7	Josefstadt	50	685 374	— —	—	13534	1897	13534	3	23	1885	Rabl Johann Dr.
27	Bennogasse	—	—	95	Breitenfeld	78 82	375 372	212 —	—	1013	1900	100	1	4	1853	Florianschütz Lorenz und Leopoldine
28	"	—	—	71	"	79	1 368 372	648 536	—	4827	1896	4275	3	21	—	Endl Adolf
29	"	—	—	73	"	80	2 373	698	108	2595	—	—	1	15	—	Braun Philipp
1	Bennoplatz	51	Florianigasse	90	"	84	1, 2 277	450	—	5355	1895	5329	3	17	1883	Grössl Margar. u. Anton
1a	"	—	—	97	"	86	2 277	432	—	3662	1895	3610	3	18	1880	"
9	Blindengasse	—	—	51	Altlerchenfeld	95	1 1172 1173 1, 2 1229 2 1230	291	279	792	—	—	1	4	—	Winter Marie u. Mitbes.
17) 19)	"	—	—	44) 45)	"	103	1, 2 1161 1162 1163 1, 2 1161 1162 1164 1165	215	1112	steuerfr.	—	—	eb.	2	—	K. k. Aerar
21) 23)	"	—	—	46) 47)	Breitenfeld	103	1162 1164 1165	331	301	steuerfr.	—	—	eb.	17	—	K. k. Aerar
1	Breitenfelderg.	13	Feldgasse	11	"	—	—	—	—	—	—	—	—	—	—	—
4	"	17	"	10	"	160	339 340	352 —	252	2660	1895	2660	3	9	—	Gaber Carl Dr. u. 2 Mitb.
18	Buchfeldgasse	—	—	199	Josefstadt	143	571 2	146	—	1981	—	—	4	9	—	Baumann Stefan Erben
18a	"	11	Florianigasse	198	"	144	571 1	385	—	4666	—	—	3	15	—	"
19	"	13	"	51, 52) 197)	"	145	564	2772	—	9212 7345	—	—	3 3	27 19	—	Freund Jakob
2	Daungasse	34	Laudongasse	418a	Alsergrund	—	—	—	—	—	—	—	—	—	—	—
2a	"	—	—	418b	"	147	228 1, 2 253	820	259	829	—	—	1	3	1864	Huber Josefa
1	Feldgasse	52	Florianigasse	17	Breitenfeld	151	253 254	—	—	8481	1897	8481	3	28	1885	Zahradnik Ottokar
13	"	1	Breitenfelderg.	11	"	159	327	461	—	2068	—	—	1	13	—	Kamsel Margarethe Erben



## VIII. Bezirk: Josefstadt.

Orientierungs-Nr.	Gasse, Strasse oder Platz  Eingang	ist identisch mit  Nr.	Conscriptions-Nr. der alten Steuergemeinde oder Grund	Grundbuch- Einlags-Nr.	Parzellen-Nr.	Ausmass der Parzelle		Richtig- gestellter Zins fl.	Steuerfrei		Stockwerke	Wohnungen	Erbaut im Jahre	Eigenthümer  (Wo derselbe nicht angegeben ist, bittet man bei der identischen Gasse nachzusehen.)		
						Meter			bis	mit						
						verbaut	unverbaut									
15 23	Feldgasse	2 51	Breitenfeldg. Alserstrasse	9 7	Breitenfeld	160 163	341 345	852 612	— —	3356 5848	1897	320	1 2	14 21	— 1803	Gaber Carl Dr. u. 2 Mitb. Wilhelm Katharina
13	Florianigasse	19	Buchfeldgasse	51, 52 197	Josefstadt	—	—	—	—	—	—	—	—	—	—	—
16 18	"	2	Lammgasse	53	Alsergrund	173	64 65 86 87	342 — 504	— —	13832	1896	13832	4	27	—	Krones Anton und Rosa
32	"	—	"	69	"	180	111 112	— 781	151	5084	1896	3021	—	—	1884	Leichenverein „Maria Treu“
2a	Fuhrmannsgasse	—	—	—	—	862	454	439	—	5175	1896	5175	3	17	1885	Mayer Carl Ernst u. Aloisia
20 22	Josefstädter- strasse	—	—	105 106a	Josefstadt	245 247	535 533	40 349	—	11670	1894	11644	3	23	1882	Harti Georg (Erben) u. Sohn
40	"	2	Fuhrmannsgasse	—	"	264	534 454	— 644	482	8600	1896	8600	3	21	—	Mayer Carl Ernst u. Aloisia
45	"	—	—	24 1	Strozzgrund Altlerchenfeld	268	878 879 1, 2, 3	2665	1127	6780	—	—	3	26	—	Pirko Carl Erben
93	"	—	—	23	"	296	1115 1, 2, 3	2930	972	geseztl. steuerfr. Steuer- freiheit im Zuge	—	—	3	40	—	Commune Wien
10	Kochgasse	—	—	64	Alsergrund	306	108 109	246	258	—	—	—	—	—	—	de Zenetti Ludwig Anton
2 1	Lammgasse Landesgerichts- strasse	16 18 2 2	Florianigasse Josefstädterstr. Lenaugasse	53 209	" Josefstadt	— —	— —	— —	— —	— —	— —	— —	— —	— —	— —	— —
21	"	1 3 5	Alserstrasse	2 3 4	Alsergrund	344	44 1, 2 45 46 47	14371	7499	steuerfr.	—	—	3	—	—	K. k. Aerar (k. k. Landes- gericht)
16	Langegasse	—	—	69	"	361	671 672	543 —	238	8270	1896	8270	3	22	—	Kohn Adolf
32	"	—	—	65	"	374	541 542	835	316	11214	1897	11214	3	26	1885	Barwich Franz
35a 3	" Laudongasse	— —	— Alsergrund	105b 45	"	377	535 1	371	—	4084	1901	4084	3	7	—	Harti Georg (Erben) u. Sohn
49	"	—	—	98	Breitenfeld	396 859	75 260	536 461	—	2758	1896	2758	2	10	—	Geidner Maria
49a	"	—	—	26	"	429	260	446	—	4526	1894	4526	3	23	—	Strauss Johann
17	Lenaugasse	—	—	47	Josefstadt	472	596	1014	—	4530	1894	4530	3	23	—	"
19	"	7	Tulpengasse	47 48	"	473	597 598	— 194	194	10923	1896	10923	—	—	—	Weiner Jakob
12	Lerchenfelderstr.	1	Langegasse	80	"	—	—	—	—	9341	1895	30	3	30	1825	Neuwirth Josefine u. Mitb.
82 84	"	2	Lerchengasse	164 163	Altlerchenfeld	539 540	928 929	637	—	8355	1895	8177	—	—	1883	Müller Josef
120	"	—	—	79	"	556	1048 1, 2 1049	958	504 1389	3791	1896	110	2	20	—	Meindl Anton und Kinder
128	"	—	—	74	"	560	1069 1070	— 1624	273	6590	1900	5153	2	42	—	Schneider Georg u. Kath.
34 1	Lerchengasse Pfeilgasse	— —	— Altlerchenfeld	144 153	"	504 609	949 911 912	237 — 1219	— 489	3317	1895	3317	3	9	—	Schieder Johann
2	"	—	—	260	"	857	913 914 2	— 497	1771	7609	1895	3724	3	35	—	Pietschmann Emil
2	"	—	—	260	"	857	914 2	497	—	272	1894	104	eb.	3	—	Berger Josef



## VIII. Bezirk: Josefstadt.

Orientierungs-Nr.	Gasse, Strasse oder Platz  Eingang	ist identisch mit Nr.	Conscriptions-Nr. der alten Steuergemeinde oder Grund	Grundbuch- Einlags-Nr.	Parzellen-Nr.	Ausmass der Parzelle		Richtig gestellter Zins a.	Steuerfrei		Stockwerke	Wohnungen	Erbaut im Jahre	Eigenthümer  (Wo derselbe nicht angegeben ist, bittet man bei der identischen Gasse nachzusehen.)
						□ Meter			bis	mit				
						verbaut	unver- baut							
16	Piaristengasse	—	108 St. Ulrich	626	725	500	—	2151	1901	469	2	13	—	Konstantinovich Marie
20	"	—	110 "	601	733	—	335	250	—	—	eb.	1	—	Kroh Carl
11	Rotherhof	36 Lerchenfelderstr.	218 Altlerchenfeld	629	734	281	—	2342	—	—	2	9	—	Schlosser Anna v.
8	Schlüsselgasse	—	501 Alsergrund	688	—	752	—	7886	1900	7886	4	35	—	Binder Josefine
9	"	—	41 "	689	68	446	371	6549	1895	2799	3	31	—	Wertal Josef u. Elisabeth
15	"	1 Laudongasse	44 "	695	69	—	—	10228	1896	10228	4	15	1885	Fritz Carl u. Agnes
14	Schmidgasse	—	—	864	74	568	2106	5063	—	—	3	8	—	Eder Albin, Dr.
4	Skodagasse	37 Alserstrasse	281 "	—	566	—	—	—	—	—	—	—	—	—
20	"	38 Laudongasse	316 "	672	209	1615	—	9624	—	—	2	27	—	Roskosch Aloisia u. Mitb.
22	"	4 Feldgasse	97 "	674	251	365	—	8894	—	—	1	13	—	Escher Friedrich u. Rosa
Sine	Stolzenthaler- gasse	43 Laudongasse	71 Altlerchenfeld	731	1073	—	51	—	—	—	—	—	—	Klier Aloisia
9	Tigergasse	—	91 "	782	1004	522	—	2020	—	—	1	13	—	Schlögl Antonia
33	"	—	—	806	1025	389	—	Besteu- rung im Zuge	—	—	3	10	1885	Scholz Josef
33a	"	—	—	867	1, 2	—	—	—	—	—	3	10	1885	"
6	Trautsohnigasse	—	4 Josefstadt	814	678	655	—	5160	1896	5160	—	—	—	Seilern-Aspang, Graf Franz v.
16	Wickenburggasse	—	9 Alsergrund	832	679	1094	96	7633	1895	7633	3	9	1816	Reinhart Johann

## JOSEFSTADT.

**Albertgasse** 3 (W. 7), 4 (W. 23, E. Melcher Franz u. Therese), 8 (E. Rössl Mathias u. Mitb.), 9 (E. Sarossy Hermine u. Mitb.), 10 (verb. 313, unv. 22), 13 (verb. 832), 15 (W. 10), 20 (St. 3, W. 9), 21 (W. 9, E. Batta Philippine), 27 (P. Nr. 309, verb. 904, unv. —), 29 (W. 22).

**Alserstrasse** 15 (id. m. 28 Schlüsselgasse), 23 (P. Nr. 138—142, Z. 2269 fl., St. 3, W. 9), 27 (unv. 788, W. 19, E. Uitzmann Robert, Dr.), 33 (nicht id. m. 33 Kochgasse, W. 10), 39 (St. 4, W. 25), 41 (unv. 637), 45 (W. 19), 47 (Z. 6176 fl.), 49 (P. Nr. 201, 202, 1180/3, verb. 1360, unv. 1813), 53 (Z. 3762), 55 (E. Lederer Adolf), 57 (P. Nr. 350, 351, Z. 3847 fl., W. 18), 59 (E. Tafler Coloman u. Ehrenfeld Ignaz).

**Auerspergstrasse** 1 (P. Nr. 681/1 u. 2, 687, 689/1 u. 2, verb. 6548, unv. 8928), 7 (E. Přiborsky Georg u. Mitb.), 9 (E. Stöger Therese u. Mitb.), 13 (E. Krall Therese).

**Bennogasse** 1 (P. Nr. 410, verb. 799, W. 7), 3 (fr. b. 1898), 10 (Z. 3379 fl., fr. m. 1660 fl., St. 2, W. 21), 11 (Z. 2586 fl., St. 2, W. 20), 18 (E. Strobl Leopold u. Rosalie), 21 (St. 1, W. 11), 25 (W. 15), 26 (Z. 1200 fl., W. 9), 24 (E. Kress Theresia).

**Bennoplatz** 2 (St. 2, W. 38, E. Maschek Wenzel u. Söhne), 4 (W. 13), 5 (demolirt, E. Haustein Heinrich u. Magdalena), 6 (P. Nr. 394, verb. 392, unv. —).

**Blindengasse** 3 (W. 14), 4 (fr. m. 2669 fl., W. 24), 5 (W. 9), 6 (St. 3, W. 11), 7 (Z. 2817 fl., W. 18), 9 (auch P. Nr. 1172), 10 (W. 10), 11 (E. Wilhelmy Josef), 12 (St. 2, W. 21), 13 (W. 15), 15 (W. 7, E. Brunn Josef u. Mitb.), 16 (auch P. Nr. 1140, St. 3, W. 40), 18 (unv. 128, E. Bekerty Ferd. u. Josef), 20 (fr. b. 1895 m. 200 fl., E. Duschet Johann u. Magdalena), 22 (unv. 209), 24 (W. 12), 27 (Z. 2523 fl., fr. m. 2523 fl., W. 14), 29 (E. Vajda Ladislaus, Dr.), 31 (unv. 1428), 32 (id. m. 97 Josefstädterstrasse), 33 (P. Nr. 400, 401, 404/4, 6, 7, verb. —, unv. 7452, E. Breitenfelder Kirchenbauhof).

**Breitenfeldergasse** 6 (Z. 1020 fl., E. Backé Heinrich Erben), 14 (verb. 356), 16 (E. Wallner Carl Erben).

**Buchfeldgasse** 2 (E. Spitzmüller Julius, Dr. u. Mitb.), 4 (Z. 5811 fl., E. Romano v. Ringo Caroline), 6 (P. Nr. 579, 580, verb. 259, unv. 169), 7 (E. Schütte Louis u. Marie), 8 (E. Seazigius Andreas u. Cäcilie), 9 (E. Stahlberg Therese, Edle v.), 12 (verb. 252, E. Troppe Edle v. Tropphain Marie), 15 (P. Nr. 569, Z. 2681 fl., E. Ebner Leopold Verlassenschaft).

**Daungasse** 1 (Z. 4450 fl., fr. b. 1895 m. 220 fl.).

**Feldgasse** 2 (id. m. 22 Skodagasse, 3 (E. Stephan Carl), 4 (id. m. 20 Skodagasse), 6 (blos P. Nr. 208, verb. 2775), 8 (blos P. Nr. 205 verb. 1047), 9 (E. Schreiner Elise u. Mitb.), 10 (P. Nr. 203, 204, verb. 607, unv. 439, E. Wassmuth Joh. u. Veronika), 11 (P. Nr. 326/1 u. 2, E. Neurath Daniel), 17 (id. m. 4 Breitenfeldergasse, a. C. Nr. 10).

**Florianigasse** 1 (W. 25, E. Leos Anna Verlassenschaft), 2 (Z. 15329 fl., W. 31), 3 (Z. 9619 fl., W. 23, E. Schlecht Friedr. u. Mitb.), 4 (Z. 6532 fl., W. 22, E. Litrow-Bischof Auguste v.), 7 (Z. 6264 fl., E. Werthner Adolf), 11 (id. m. 18a Buchfeldgasse), 15 (E. Handels- u. Gewerbekammer für Nieder-Oesterreich u. Mitb.), 17 (St. 4, W. 27), 22 (E. Haustorfer Ed. u. Mitb.), 23, 25 (demolirt), 29 (verb. 434), 31 (Z. 7451 fl., fr. m. 7451 fl., W. 35), 33 (verb. 799, unv. 217), 37 (St. 3, W. 14, E. Wörthmann Johann u. Josefa), 39 (E. Lackner Richard u. Schönfeld Paula), 41 (id. m. 21 Fuhrmannsgasse, a. C. Nr. 157, St. 2, W. 16), 44 (E. Schumacher Alois), 46 (id. m. 23 Lederergasse), 54 (auch P. Nr. 253, verb. 422, fr. b. 1894 m. 300 fl., St. 2, W. 10), 56 (nicht steuerfrei), 64 (Z. 2582 fl.), 66 (W. 21, E. Perl Josefa u. Mitb.).

**Fuhrmannsgasse** 5 (Z. 260 fl.), 7 (P. Nr. 446 u. 447, St. 3, W. 29), 17 (W. 13), 19 (E. Berger Carl).

**Georggasse** 1 (W. 24).

**Haspingergasse** 3 (eb., W. 3).

**Josefgasse** 1 (Z. 6826 fl.), 3 (id. m. 1 u. 4 Trautsohnigasse, 1 Auerspergstrasse u. 2 Lerchenfelderstrasse), 5 (verb. 731), 9 (Z. 1933 fl.).

**Josefstädterstrasse** 1 (W. 5), 3 (E. Ulbrich Josef Erben), 5 (nicht id. m. 5 Lenaugasse, E. Parzer Josef u. Albertine), 6 (E. Wiener Tramway-Gesellschaft), 11 (W. 47), 12 (W. 8, E. Jurie etc.), 14 (E. Sztankowsky



## VIII. Bezirk: Josefstadt.

- Johann, Dr.), 16 (W. 13), 17 (E. Frisch Marie v.), 23 (W. 35), 26 (W. 13), 29 (Z. 1958 fl., E. Falkenstein Adolf), 30 (W. 24), 31 (unv. 1427, fr. b. 1901 m. 371 fl., W. 20), 32 (P. Nr. 494, verb. 589, unv. —), 33 (E. Nr. 257), 34 (St. 2, W. 15), 35 (St. 4, W. 35), 37 (W. 19), 38 (W. 5, E. Mayerhofer Carl und Sofie), 41 (auch P. Nr. 881, unv. 3517, St. 3), 44 (E. Richter Eduard u. Friedrich), 46 (id. m. 2 Albergasse u. 43 Florianigasse, verb. 25103, unv. 27504), 48 (E. Nr. 271, W. 18), 49 (E. Scharff Alois u. Mitb.), 50 (E. Nr. 273, W. 30), 53 (Z. 18276 fl., W. 92), 55 (W. 19), 59 (fr. b. 1894 m. 70 fl.), 63 (W. 14), 73 (P. Nr. 1028/1 u. 2, 1029, 1030 u. 1031, verb. 4615, Z. 14663 fl.), 75 (P. Nr. 1050—1052, St. 2, W. 20), 81 (P. Nr. 1065 u. 1066, Z. 11559 fl., fr. m. 7832 fl.), 83 (P. Nr. 1067/1 u. 2, 1068, W. 38), 85 (unv. 198), 89 (verb. 1112, W. 43), 97 (E. Latscher Stefanie u. Mitb.).
- Kochgasse 2** (Z. 1952 fl., W. 8), 4 (E. Haas Clementine), 5 (E. Reiter Anna), 6 (E. Göth Michael u. Anna), 8 (P. Nr. 110), 9 (verb. 522, unv. —, W. 11), 11 (E. Matsch Josef), 12 (verb. 229, unv. 210), 14 (E. Fritsch Theresia), 15 (W. 18), 17 (E. Wassmuth Johann und Veronika), 19 (E. Glaser Heinrich), 23 (E. Ebran August u. Morschl Johann), 27 (W. 14, E. Rappaport Alfred u. Mitb.), 28 (a. C. Nr. 114), 29 (E. Zinburg Josefa Erben), 30 (E. Neumann Theresia).
- Lammgasse 5** (E. Kaudelka Rosa Antonie), 6 (verb. 273, unv. —, W. 5), 7 (Z. 3372 fl., E. Lederer Josef), 9 (E. Raueh Georg).
- Landesgerichtsstrasse 9** (W. 18), 11 (Z. 11090 fl., W. 17), 15 (Z. 7543 fl., E. Schwab Adolf).
- Langegasse 1** (W. 17), 3 (W. 12, E. Popp Anna), 4 (Z. 3652 fl., fr. b. 1901 m. 3652 fl., St. 3, W. 17), 5 (W. 15, E. Polt Gustav u. Marie), 6 (demolirt, E. Jäger Rudolf u. Leonhard Friedrich), 7 (E. Polt Marie u. Mitb.), 10 (W. 12), 11 (E. Sanetty Peter Erben), 17 (W. 16), 19 (E. Stein Ferd. Erben), 21 (W. 12, E. Schachenhuber Anna u. Mitb.), 22 (id. m. 12 Josefsgasse), 29 (Z. 1916 fl., W. 13, E. Hassfurth Martin), 30 (W. 49), 39 (unv. 259), 41 (W. 15), 42 (W. 13, E. Wilhelmy Marie u. Mitb.), 44 (demolirt, E. Göczy Carlo Julius u. Mitb.), 46 (E. Neuhold Georg u. Augustin), 48 (E. Staudigl Franz Erben), 52 (St. 2, W. 28), 53 (P. Nr. 515 u. 516).
- Laudongasse 7** (E. Wildner Josefine u. Mitb.), 8 (Z. 6800 fl., W. 33), 16 (E. Wildenauer Anna), 18 (St. 3, W. 29), 21 (E. Weingartner Josef u. Sofie), 22 (id. m. 20 Kochgasse), 23 (W. 9), 25 (E. Zeidler Othmar), 26 (verb. 266, unv. 382), 29 (verb. 633, unv. —, Z. 4614 fl., St. 2, W. 13), 33 (id. m. 23 Lederergasse), 34 (jetzt Nr. 34a), 34a (jetzt Nr. 34b), 37 (W. 11, E. Ressig Anton), 38 (id. m. 20 Skodagasse), 39 (W. 12, E. Rath Magdalena), 43 (id. m. 22 Skodagasse), 50 (demolirt), 51 (P. Nr. 261, verb. 338 unv. —), 52 (fr. b. 1895 m. 486 fl.), 57 (P. Nr. 291, 292, verb. 450), 59 (P. Nr. 296, verb. 547, unv. —).
- Lederergasse 4** (E. Firmgeist Johann u. Katharina u. 2 Mitb.), 5 (E. Kallinger v. Aspernkampf Aloisia), 6 (Z. 4135 fl.), 8 (verb. 464), 13 (Z. 4126 fl., fr. m. 4126 fl., W. 9, E. Wohlschak Leopold), 14 (St. 3, W. 17), 15 (Z. 4932 fl., W. 14), 17 a u. 19 (E. Wörthmann Josef), 20 (E. Stöger's Ludwig Erben), 23 (id. m. 33 Laudongasse u. 46 Florianigasse), 25 (E. Rain Carl u. Marie), 28 (verb. 636, unv. —), 31 (E. Schneider Nicolaus, Johann u. Marie).
- Lenaugasse 1** (E. Pietiwoky Adolf Erben), 2 (Z. 13843 fl.), 10 (W. 14), 11 (W. 49), 16 (verb. 715, unv. —).
- Lerchenfelderstrasse 14** (auch P. Nr. 705), 20 (E. Mayer Elise), 26 (id. m. 1 Rother Hof, St. 1, W. 14), 28 (id. m. 3 Rother Hof, E. Sonner Rosalie u. Georg), 30 (Z. 1130 fl.), 34 (E. Damianisch Johann), 36 (id. m. 11 Rother Hof, St. 1, W. 2, E. Pauly Anton), 38 (auch P. Nr. 863, E. Lechner Leopoldine), 46 (auch P. Nr. 870, Z. 8957 fl., W. 49, E. Frühmann Leopold u. Mitb.), 54 (W. 16), 58 (E. Dub Alois), 60 (Z. 1498 fl., E. Cernay Carl u. Josefa), 62 (St. 1, W. 15), 66 (Z. 2460 fl.), 68 (E. Strayhammer Josef u. Mitb.), 70 (E. Hierath Josef u. Mitb.), 72 (P. Nr. 908), 96 (a. C. Nr. 257, Z. 550 fl.), 102 (P. Nr. 1009 u. 1010, verb. 248, unv. 610), 110 (W. 19, E. Kirchmayer Andreas u. Marie), 112 (W. 9, E. Schlögl Antonie), 114 (Z. 1205 fl., St. 1, W. 8), 116 (W. 23), 118 (E. Hartl Georg Erben), 122 (Z. 4212 fl.), 124 (W. 49), 136 (W. 4, E. Beier Franz), 138 (W. 17), 144 (verb. 466), 146 (E. Schneidt Carl), 148 (E. Mayer Theresia Erben u. Miteig.), 154 (E. Miller Franziska), 156 (W. 40), 158 (W. 62), 160 (St. 3, W. 30).
- Lerchengasse 2** (id. m. 82 Lerchenfelderstrasse), 10 (E. Oelmann Moriz u. Marie), 12 (verb. 169, unv. —), 15 (verb. 583), 21 (E. Reymann Wenzel), 22 (E. Steppner Rudolf), 31 (E. Tafler Kalman u. Mitb.).
- Löwenburggasse 4** (Z. 8760 fl.).
- Maria Treugasse 2** (W. 17), 3 (W. 12, E. Starzikowsky Sofie), 6 (Z. 6238 fl.).
- Mölkergasse 4** (verb. 472).
- Neudeggergasse 1** (E. Huttner Moriz u. Veronika), 7 (E. Hüttner Anna Marie), 8 (P. Nr. 722), 11 (E. Migo Adolf u. Josefa), 16 (verb. 371, unv. 36, W. 17, E. Wallis Julius, Graf), 19 (unv. 123), 20 (Z. 5955 fl., E. Stein Ferd. Erben).
- Pfeilgasse 4** (St. 3, W. 84).
- Piaristengasse 5** (W. 12, E. Hirschall Theresia u. Pauker Aloisia), 7 (E. Ebersberg Anna), 9 (St. 2, W. 32), 10 (E. Mayer Franz u. Josefa), 17 (St. 2, W. 21), 23 (St. 3, W. 23), 24 (E. Zöhrer Gustav u. Mitb.), 27 (Z. 839 fl.), 28 (St. 3, W. 26), 32 (E. Stehlik Carl), 34 (P. Nr. 751), 44 (id. m. 26 a Josefstädterstrasse), 45 (id. m. 12 Lederergasse), 47 (unv. 45), 48 (St. 2, W. 23), 49 (verb. 346), 60 (St. 1, W. 4).
- Rother Hof 6** (St. 2, W. 3), 10 (St. 3, W. 5), 16 (P. Nr. 797 u. 798, E. Wimmer Josef u. Elisabeth).
- Schlößelgasse 6** (St. 3, W. 20), 8, 10, 12, 14, 16, 18, 20, 22, 24, 26 (jetzt Nr. 10, 12, 14, 16, 18, 20, 22, 24, 26, 28), 11 (E. Bensens Bertha), 18 (E. Kauppel Josefine), 24 (E. Obrist Gottlieb u. Wilhelm).
- Schmidgasse 4** (verb. 763, E. Kriegssau Ludwig, Freiherr v., u. Mitb.), 8 (E. Sothen Fanny, Freiin v. u. Mitb.), 13 (E. Euler Anna Marie Erben), 16 (verb. 442, unv. —, Z. 3787 fl.).
- Skodagasse 4, 4 a, 6, 8, 10, 12, 14, 16, 18** (jetzt Nr. 6, 8, 10, 12, 14, 16, 18, 20, 22), 5 (E. Reedl Adolf u. 4 Mitb.), 11 (E. Salzmann Alois u. Anna), 12 (E. Leitner Theresia).
- Stolzenhalergasse 1** u. 3 (St. 2, W. 15), 5 (unv. 144, Z. 2804 fl., E. Slama Leopold und Josefa), 6 (Z. 4085 fl., E. Melzer Carl Emil u. Mitb.), 7 (P. Nr. 1097), 9 (St. 3, W. 20), 11 (E. Frauenberger Franz), 12 (Z. 2756 fl.), 14 (E. Tillinger Josef sen.), 17 (E. Wimmer Agnes u. Mitb.), 19 (E. Sedlaczek Henriette), 20 (E. Schlemann Anna), 22 u. 24 (P. Nr. 1087, verb. 608, eb., W. 3).
- Strozzigasse 3** (E. Brestak Marie u. Mitb.), 9 (E. Hügler Julius u. Elise), 11 (E. Schuhmacher Caroline Erben), 14 (verb. 416, unv. 40), 23 (verb. 342), 25 (verb. 353, unv. —, E. Sanetty Peter Erben u. Mitb.), 26 a u. 26 b (Z. 3600 fl.), 27 (E. Nr. 839), 38 (verb. 490, unv. —), 40 (E. Sparu. Vorschussverein St. Josef), 41 (W. 8, E. Pfannhauser Anton u. Julie), 45 (E. Gude Josefine).
- Tigergasse 1** (P. Nr. 998), 4 (blos P. Nr. 996, verb. 468, unv. —, E. Zeller Franz u. Adele), 6 (Z. 2044 fl., E. Pagliaruzzi Colomba u. Mitb.), 12 (E. Oehler Richard u. Pauline), 14 (Z. 2626 fl., E. Roth Aloisia), 17 (E. Linke Rudolf u. Mitb.), 18 (verb. 238, fr. m. 280 fl., W. 5), 19 (P. Nr. 1018, E. Stiassny Victor), 20 (verb. 216), 22 (E. Reymann Wenzel), 25 (verb. 356, unv. —, Z. 2082 fl., E. Beihl Franz u. Marie), 27 (Z. 1760 fl.), 31 (Z. 1200 fl.), 32 (P. Nr. 959 u. 960, E. Hawranek Josef u. Auguste), 35 (W. 11), 36 (P. Nr. 957).
- Trautsohnigasse 8** (verb. 732, unv. —, Z. 4956 fl., fr. b. 1896 m. 4240 fl.).
- Tulpengasse 1** (id. m. 11 Landesgerichtsstrasse), 2 (id. m. 13 Landesgerichtsstrasse), 3 (P. Nr. 603/1, 2, 3, W. 20), 5 (Z. 9572 fl.).
- Wickenburggasse 3** (Z. 11962 fl., W. 36), 4 (W. 16), 5 (E. Wickenburg Franz Graf Kinder), 10 (a. C. Nr. 12, St. 2), 15 (verb. 986), 20 (St. 2, W. 17), 21 (verb. 682, unv. —), 22 (verb. 485), 23 (E. Gerstenbrand Kunigunde u. Mitb.), 26 (E. Weisschappel Nicolaus).
- Zeltgasse 2** (E. Lukas Barbara Erben) 7 (nicht im Baue, verb. 1681, gesetzl. steuerfrei), 9 (E. Pils Andreas), 14 (E. Gessmann Albert Dr. u. Mitb.).



**IX. BEZIRK: ALSERGRUND.**

ALSERGRUND, ALTHAN, HIMMELPFORTGRUND, LIECHTENTHAL,  
MICHELBEUERN, ROSSAU, THURY.

---







## IX. Bezirk: Alsergrund.

Orientierungs-Nr.	Gasse, Strasse oder Platz  Eingang	ist identisch mit Nr.	Conscriptions-Nr. der alten Steuergemeinde oder Grund	Grundbuch- Einlags-Nr.	Parzellen-Nr.	Ausmass der Parzelle		Richtig gestellter Zins fl.	Steuerfrei		Stockwerke	Wohnungen	Erbaut im Jahre	Eigenthümer  (Wo derselbe nicht angegeben ist, bittet man bei der identischen Gasse nachzusehen.)		
						□ Meter			bis	mit						
						verbaut	unver- baut									
3	Ackergerasse	—	—	Michelbeuern	5	$\frac{428}{4}$	423	—	4027	1897	4027	3	19	1885	Gielow Friedrich	
5	"	—	—	"	1300	$\frac{427}{1}$	441	—	4224	1897	4224	3	20	1885	de Budai Maximilian Moriz	
7	"	4	Eisengasse	"	1299	$\frac{427}{2}$	660	—	5134	1897	5134	3	22	1885	"	
8	Alserbach- strasse	—	303	Alsergrund	18	$\frac{158}{1, 2}$	711	50	4854	1896	4854	4	16	1884	Knett Josef	
10	"	—	248	"	19	$\frac{152}{1}$	418	—	6482	1896	6482	4	20	1884	"	
10a	"	—	530	"	1303	$\frac{152}{2}$	430	—	6320	1896	6320	4	20	1884	Mayer v. Heidenfeld Eleo- nore Agnes	
11	"	71	Liechtensteinstr.	38, 39 175 29	1	Thury	—	—	—	—	—	—	—	—	—	
20	"	5	Pfluggasse		Rossau	24	$\frac{1306}{7}$	1054	9563	2365	—	—	1	4	1847	Fellner Johann
27	"	1	Althanplatz		Althan	—	—	—	—	—	—	—	—	—	—	—
35	"	—	40	"	28	$\frac{1046}{2}$ $\frac{1047}{2}$	—	7392	225	—	—	—	1	—	Fellner Jakob Erben	
Sine	"	—	39	"	1000	$\frac{1047}{1}$	—	13516	225	—	—	—	1	—	"	
22	Alserstrasse	2	Pelikangasse	Alsergrund	39	$\frac{310}{2}$	764	—	19046	1896	19046	4	24	1884	Zöttl Johann	
8	Althanplatz	53	Porzellangasse	Rossau	—	—	—	—	—	—	—	—	—	—	—	
10	"	—	—	"	1306	$\frac{1096}{5}$ $\frac{1011}{5, 3}$	807	—	8289	1896	8289	3	32	1884	Dietrich Carl	
15	Augasse	—	Sine	Thury	1262	$\frac{2, 3}{5}$	814	1332	870	—	—	—	5	—	Obermayer Carl jun.	
36	Berggasse	—	24	Rossau	143	$\frac{1417}{1, 2}$	335	310	2000	—	—	1	1	—	Sasshofer Josef	
38	"	3	Rossauerlände	"	772	$\frac{1413}{1, 2}$	613	138	300	—	—	1	5	—	K. k. Aerar	
41	"	—	20	"	146	$\frac{1401}{1402}$	2048	808	7180	—	—	2	28	—	Back Ignaz	
11	Bindergerasse	87	Liechtensteinstr.	9	Thury	$\frac{633}{634}$	978	203	4208	—	—	1	26	—	Bollhammer G. Joh.	
1	Bleichergerasse	2	Fluchtgerasse	5	Michelbeuern	—	—	—	—	—	—	—	—	—	—	
2	"	9	Nussdorferstrasse	68	"	—	—	—	—	—	—	—	—	—	—	
3	"	3	Fluchtgerasse	12	"	—	—	—	—	—	—	—	—	—	—	
4	"	4	"	4	"	196	$\frac{489}{3}$	225	—	2369	1894	2369	3	12	1878	Dr. Ponfickl Franz
5	"	—	11	"	156	$\frac{481}{1, 2}$	544	85	1376	—	—	1	11	—	Fuchsthaler Friedrich und Theresia	
6	"	5	"	31	"	—	—	—	—	—	—	—	—	—	—	
8	"	4	Sechsschimmelg.	9	"	—	—	—	—	—	—	—	—	—	—	
11	"	7	Fluchtgerasse													
11	"	2	Sechsschimmelg.	74	"	—	—	—	—	—	—	—	—	—	—	
4	Eisengasse	76	Währingerstrasse													
14	"	7	Ackergerasse	—	"	—	—	—	—	—	—	—	—	—	—	
14	"	10	Severingasse	—	"	937	$\frac{462}{3}$	—	—	—	—	—	—	—	—	
18	"	57	Währingerstrasse	72	"	—	—	—	—	—	—	—	—	—	—	
20	"	66	"	73	"	—	—	—	—	—	—	—	—	—	—	
22	"	7	Pichlergerasse	75	"	—	—	—	—	—	—	—	—	—	—	
24	"	6	"	—	"	—	—	—	—	—	—	—	—	—	—	
18	Fechtergerasse	11 13	Simondenkgasse	34 35	Althan	949 191	1071 1072	619	133	140 658	—	—	eb. eb.	1 1	—	Pammer Johann
11	Ferstelgerasse (jetzt Müllnerg.)	—	1309	Rossau	1309	$\frac{1208}{6}$	591	—	4414	1896	4414	3	15	1884	Singer Simon Hermann	
13	"	—	—	"	1308	$\frac{1208}{5}$	605	—	6357	1896	6357	3	17	1884	Seeberger Helene, Baronin	
15	"	—	—	"	1310	$\frac{1208}{4}$	534	—	4370	1896	4370	3	14	1884	Blei Carl und Agnes	



## IX. Bezirk: Alsergrund.

Orientirungs-Nr.	Gasse, Strasse oder Platz  Eingang	ist identisch mit		Conscriptions-Nr. der alten Steuergemeinde oder Grund	Grundbes. Einlags-Nr.	Parzellen-Nr.	Ausmass der Parzelle		Richtig gestellter Zins fl.	Steuerfrei		Stockwerke	Wohnungen	Erbaut im Jahre	Eigenthümer  (Wo derselbe nicht angegeben ist, bittet man bei der identischen Gasse nachzusehen.)	
		Nr.					Meter			bis	mit					
							verbaut	unver- baut								fl.
17	Ferstelgasse (jetzt Müllnerg.)	16	Grünethorgasse	—	Rossau	1307	1208 3	613	—	7354	1897	7354	3	17	1885	Blei Carl und Agnes
19	"	17	"	—	—	—	—	—	—	—	—	—	—	—	—	—
1	Fluchtgasse	2	Pichlergasse	—	Michelbeuern	—	—	—	—	—	—	—	—	—	—	—
7	"	4	Sechsschimmelg.	9	"	—	—	—	—	—	—	—	—	—	—	—
7	"	8	Bleichergasse													
3	Frankgasse	—	—	—	—	200	1542 4	493	—	im Baue	—	—	4	—	1886	Förster Emil R. v. u. Anna
1	Fürstengasse	48 14 16	Liechtensteinstr. Alserbachstrasse	131 <sup>a)</sup> b)	Rossau	202	1110 bis 1114 1115 1 3 1116 1, 2	6836	52703	9970	1887	8000	2	12	1817	Liechtenstein Johann, Fürst von und zu
2	"	33 46	Porzellangasse Liechtensteinstr.	—	—	—	—	—	—	—	—	—	—	—	—	—
3	"	35	Porzellangasse	132	Rossau	203	1109 1-3	1962	211	92	1897	92	eb.	1	1885	—
5	Galileigasse	5	Sechsschimmelg.	17	Himmelfort- grund	—	—	—	—	—	—	—	—	—	—	—
2	Garnisongasse	—	—	198 199	Alsergrund	867	1 2	1428	34	247	—	—	1	3	—	K. k. evang. Garnisonskirche (Militär-Aerar)
10	Grünethorgasse	—	—	307	Rossau	233	1205 1, 2 2, 9	591	173	8161	1893	8161	3	16	1878	Weiss Max
17	"	19	Müllnergasse	—	—	1373	—	—	—	im Baue	—	—	3	—	1885	Seibert Johann u. Ernestine
1	Hahngasse	33	Türkenstrasse	292	Rossau	—	—	—	—	—	—	—	—	—	—	—
2	"	34	Berggasse	239	"	—	—	—	—	—	—	—	—	—	—	—
2	"	35	Türkenstrasse													
3	"	—	—	296	"	255	1559 2	407	—	5267	1901	5267	4	17	1876	Wiener Baugesellschaft
4	"	35	Berggasse	17	"	—	—	—	—	—	—	—	—	—	—	—
5	"	32	"	295	"	—	—	—	—	—	—	—	—	—	—	—
6	"	—	—	138	"	256	1391 1392	1201	219	2803	—	—	1	16	—	Hutter Franz
20	"	1	Mosergasse	275	"	269	1410 8	407	—	2401	—	—	2	15	—	Eschenbach Anna
22	"	20	Pramergasse	12	"	271	1363 1364	486	122	4508	1897	4508	3	25	1879	Drucker Ignaz und Sofie
23	"	—	—	11	"	272	1367	165	—	437	—	—	1	5	—	Pokorny Josef u. Magdal.
24	"	23	"	312	"	125	1358	575	—	6666	1894	6666	3	21	—	Feldmann Alfons
26	"	—	—	313	"	1252	3, 4	472	—	4191		4191	3	17	—	
25	"	16	Servitengasse	319	"	1296	1366 5	308	—	3167	1896	3167	3	8	1884	Gergeliff Thomas
25a	"	22	"	320	"	—	—	—	—	—	—	—	—	—	—	—
27	"	24 18	Pramergasse	85	"	—	—	—	—	—	—	—	—	—	—	—
30	"	—	—	—	"	905	1347 3	549	—	6702	1896	6702	3	16	1884	Korompay Marie
8a	Kinderspitalgasse	—	—	—	—	1411	414 21	132	—	9044	1897	9044	3	33	1885	Kaposi Salomon
11	"	44	Alserstrasse	138	Alsergrund	—	414 6 382	—	—	—	—	—	—	—	—	—
16 18	Lazarethgasse	—	—	27 28	Michelbeuern	344 346	1, 2 383 1-3 384 1, 2 385 1-5 386	4413	10321	8315	—	—	1	42	—	Gilge Carl Dr. und Franz
29	"	—	—	448	Alsergrund	351	342 1	521	—	7173	1897	7173	3	24	1885	Zach Mathäus Dr.



## IX. Bezirk: Alsergrund.

Orientierungs-Nr.	Gasse, Strasse oder Platz  Eingang	ist identisch mit Nr.	Conscriptions-Nr. der alten Steuergemeinde oder Grund	Grundbuch- Einlags-Nr.	Parzellen-Nr.	Ausmass der Parzelle		Richtig gestellter Zins fl.	Steuerfrei		Stockwerke	Wohnungen	Erbaut im Jahre	Eigenthümer  (Wo derselbe nicht angegeben ist, bittet man bei der identischen Gasse nachzusehen.)		
						□ Meter			bis	mit						
						verbaut	unver- baut									
10	Liechtensteinstr.	9	Hörlgasse	281	Rossau	—	—	—	—	—	—	—	—	—		
10a	"	8	Türkenstrasse	280	"	—	—	—	—	—	—	—	—	—		
61	"	—	—	253	Alsergrund	390	142	1625	—	12722	1894	12722	4	22	1882	Singer F. J., Ritter v., Erben
63	"	—	—	525	"	1271	143	851	162	13685	1895	13685	4	24	1883	"
90	"	1, 7	Wagnergasse	169	Liechenthal	—	—	—	—	—	—	—	—	—	—	
98																2
112	"	—	—	147	Thury	84	1011	355	—	3868	1896	3868	3	18	1884	Prokesch Anton
114	"	—	—	146	"	1283	1011	358	—	3868	1896	3868	3	18	1884	"
116	"	—	—	145	"	1282	1011	358	—	3868	1896	3868	3	18	1884	"
135	"	9	Rufgasse	14	"	—	—	—	—	—	—	—	—	—	—	
137	"	8	Viriotgasse	142	"	—	—	—	—	—	—	—	—	—	—	
147	"	—	—	—	"	1278	1011	814	1332	2597	1896	2597	3	12	1884	Obermayer Carl
4	Michelbeuern- gasse	—	—	—	"	550	454	379	775	9810	1897	9810	3	36	1885	Keck Johann jun.
13	Mosergasse	—	—	272	Rossau	566	1410	382	—	2851	1897	2851	3	12	1879	Gross Eduard
15	"	19	Rossauerlände	266	"	—	—	—	—	—	—	—	—	—	—	
16	"	17	"	227	"	—	—	—	—	—	—	—	—	—	—	
—	Müllnergasse (s. Ferstelgasse)	—	—	—	—	—	—	—	—	—	—	—	—	—	—	
20	Nussdorfer- strasse	—	—	244	Alsergrund	593	164	842	—	11048	1895	11048	3	24	1883	Trau Carl
21	"	24	Sechsschimmelg.	94	Rossau	1298	507	618	—	12549	1895	12549	4	28	1883	Löblich Franz u. Fanny
75	"	—	—	117	Thury	644	980	391	662	1466	—	—	1	8	1837	Hochsteger Fr. u. Katharina
7	D'Orsaygasse	—	—	187	Rossau	660	1252	685	76	8236	1896	8236	3	29	1884	Engerth August, Freiherr v.
8	"	35	Hahngasse	181	"	661	1253	989	—	—	steuerfr.	—	3	8	1883	Commune Wien
	"			182	"	663	1253	694	—	—	"	—	3	10	1883	
9	"	—	—	186	"	662	1252	626	66	6200	1896	5749	3	22	1884	Grimburg Rudolf, Ritter v.
10	"	16	Seegasse	183	"	665	1351	493	—	4526	—	—	3	22	1847	Haukendorf
11	"	14	"	—	—	664	1252	400	—	4449	1897	4449	3	16	1885	Fellner Ferd.
10	Pelikangasse	—	—	527	Alsergrund	1286	308	253	—	2332	1895	2332	3	5	1883	Mayr - Melnhof, Franz, Freiherr v.
2	Pichlergasse	1	Fluchtgasse	—	Michelbeuern	1157	482	461	—	6031	1896	6031	3	14	1884	Wittmann Rudolf und Anna
3	"	—	—	13	"	1156	482	454	176	4411	1895	4411	3	19	1883	Schumacher Alois
4	"	—	—	—	"	1158	482	469	—	4840	1897	4840	3	14	1885	"
5	"	—	—	79	"	1155	482	349	133	2806	1894	2806	3	10	1882	"
6	"	24	Eisengasse	—	"	1159	463	408	—	4500	1897	4500	3	16	1885	Scheuch Joh. u. Elise
13	Porzellangasse	21	Thurngasse	107	Rossau	1292	1137	720	—	16829	1896	16829	4	27	1878	Zöttl Johann
42	"	2	Seegasse	65	"	1264	1261	582	32	10785	1895	10785	3	19	1883	Beer Gustav
53	"	—	—	—	—	1381	1096	660	—	im Baue	—	—	—	—	—	Wiener Baugesellschaft
55	"	8	Althanplatz	—	—	1380	1096	843	—	12000	1897	12000	3	18	1885	Kleinmann Marie
3	Pramergasse	—	—	324	Rossau	1265	1261	460	133	6879	1896	6879	3	18	1884	Kirsch Adolf Dr.



## IX. Bezirk: Alsergrund.

Orientierungs-Nr.	Gasse, Strasse oder Platz  Eingang	ist identisch mit  Nr.	Conscriptions-Nr. der alten Steuergemeinde oder Grund		Grundbuch- Einlags-Nr.	Parzellen-Nr.	Ausmass der Parzelle		Richtig- gestellter Zins  fl.	Steuerfrei		Stockwerke	Wohnungen	Erbaut im Jahre	Eigentümer  (Wo derselbe nicht angegeben ist, bittet man bei der identischen Gasse nachzusehen.)
							□ Meter			bis	mit				
							verbaut	unverbaut							
							3-6	m = 1		fl.	fl.				
5	Pramergasse	—	325	Rossau	1267	1260 2 1261 7 1260	622	69	10407	1896	10407	3	29	1884	Prokesch Anton
7	"	—	—	—	1269	1261 1 1262	2358	—	1050	1896	1050	eb.	1	1883	Stareck Joh. David
10 12)	"	—	76	Rossau	748	1237	1497	2378	17938	1897	17938	3	49	1885	Lohner Franz
27	"	25 Seegasse	316	"	750	1239									
19	Rossauerlände	15 Mosergasse	266	"	778	1410	454	—	6051	1901	6051	3	21	1876	Gross Eduard
29	"	—	33	"	781	1335 1336	989	194	1468	—	—	1	10	1821	Otte Hermann
33	"	—	35	"	783	1328 1329 1330 1310	2464	4884	5569	1895	448	2	37	—	Scholtes K. Erben
39 41)	"	—	{ 37 171 }	"	784	1311 1312 1313	2413	1287	1158	—	—	1	7	—	Fellner Jakob Erben
1a	Rothen Löwen- gasse	—	317	"	1256	1276	286	—	2986	1894	2986	3	9	1880	Blumenfeld Antonie
10	Rufgasse	133 Liechtensteinstr.	192	Liechtenthal	—	4	—	—	—	—	—	—	—	—	—
7	Schlagergasse	—	—	—	1396	—	—	—	—	—	—	—	—	—	Marek Adele
8	"	—	—	—	1404	464	—	—	im Baue	—	—	3	—	—	"
9	"	—	—	—	1395	468	—	—	"	—	—	3	—	—	"
10	"	—	—	—	1146	468	—	—	"	—	—	3	—	—	"
11	"	65 Währingerstrasse	—	—	1393	468	—	—	11256	1897	11256	3	20	1885	"
12	"	63 " "	76	Michelbeuern	—	1	—	—	—	—	—	—	—	—	—
10	Schwarzspanier- strasse	6 Ferstelgasse	528	Alsergrund	871	1548 5	684	—	16508	1914	16508	4	18	1884	Kolisch Samuel
14	"	3 Günthergasse	529	"	873	1548 3	734	—	15338	1914	15338	4	14	1884	Demski Georg
2	Sechsschimmel- gasse	11 Bleichergasse 76 Währingerstrasse	74	Michelbeuern	—	—	—	—	—	—	—	—	—	—	—
3	"	2 Sobieskigasse	16	Himmelpfort- grund	880	525 1, 2 474	1766	14	1295	—	—	1	12	—	Allg. Oester. Transport- Gesellschaft
4	"	{ 8 Bleichergasse 7 Fluchtgasse	9	Michelbeuern	884	1-8 475 476 477	3019	9371	5338	—	—	3	27	—	Liebig Joh. & Comp.
5	"	5 Galileigasse	17	Himmelpfort- grund	881	524 1 508	1237	824	5235	—	—	2	22	1838	Commune Wien
16	"	—	—	—	886	1-3 503 1, 2 504	451	768	7385	1897	7385	3	23	1885	Blumenfeld Antonie
24	"	21 Nussdorferstrasse	94	Himmelpfort- grund	—	—	—	—	—	—	—	—	—	—	—
2	Seegasse	42 Porzellangasse	65	Rossau	1264	1261 4, 10	582	32	10785	1895	10785	3	19	1880	Beer Gustav
4	"	—	327	"	1266	1261 2, 6	373	144	6391	1896	6391	4	18	1884	"



## IX. Bezirk: Alsergrund.

Orientierungs-Nr.	Gasse, Strasse oder Platz  Eingang	ist identisch mit  Nr.	Conscriptions-Nr. der alten Steuergemeinde oder Grund		Grundbuch- Einlags-Nr.	Parzellen-Nr.	Ausmass der Parzelle		Richtig gestellter Zins n.	Steuerfrei		Stockwerke	Wohnungen	Erbaut im Jahre	Eigenthümer  (Wo derselbe nicht angegeben ist, bittet man bei der identischen Gasse nachzusehen.)
							□ Meter			bis	mit				
							verbaut	unver- baut							
4a	Seegasse	—	326	Rossau	1268	1261 8 1262	595	95	9629	1896	9629	3	23	1884	Dub Albert
6	"	—	45	"	891	1263	482	—	6650	1896	6650	4	19	1884	Bambula Johann
13b	"	1	66	Rothen Löweng.	1255	1276	376	—	5218	1895	5218	3	13	1880	Stehlik Johann
21	"	23	30	Rossauerlände	—	—	—	—	—	—	—	—	—	—	—
2	Sensengasse	3 2 — 4	195 196 197	Alsergrund	—	—	—	—	—	—	—	—	—	—	—
16	Servitengasse	—	86	Rossau	928	1366	380	—	3874	1895	3874	3	9	—	Schlimp Carl
18	"	—	323	"	1293	1366	367	—	3811	1895	3811	3	9	1883	"
20	"	—	3.2	"	1294	1366	303	—	3407	1896	3407	3	7	1884	Videky Ludwig
22	"	25a	320	Hahngasse	1295	1366	471	—	6379	1896	6379	3	15	1884	Schlimp Carl
24	"	27 18	85	"	929	1365	558	—	5775	1901	5775	3	24	1879	Zelebor Rudolf
10	Severingasse	14	—	Eisengasse	—	—	—	—	—	—	—	—	—	—	—
9	Sobieskigasse	—	36	Himmelpfort- grund	957	538	230	—	1497	1900	1497	4	12	1875	Berger Josef
9a	"	14	40	"	—	—	—	—	—	—	—	—	—	—	—
2	Spittelauergasse	98	178	Liechten- thai } L.T.	417 81	904 905	1165	1093	1098	—	—	eb.	1	1841	Liechtenstein Johann, Fürst von u. zu
17	"	3	37	Althan	—	—	—	—	—	—	—	—	—	—	—
1	Stroheckgasse	5 20	38, 39 175	Rossau	—	—	—	—	—	—	—	—	—	—	—
2	"	—	—	"	1335	1305	—	407	—	—	—	—	—	—	—
3	"	—	251	"	1338	1306	333	—	2111	1901	2111	3	16	1876	—
4	"	—	—	"	1334	1305	—	245	—	—	—	—	—	—	—
5	"	—	252	"	1337	1306	245	—	1561	1901	1561	3	11	1876	—
6	"	—	—	"	1333	1305	—	333	—	—	—	—	—	—	—
7	"	4	253	Röbergasse	1336	1306	410	—	2653	1901	2653	3	15	1876	Fellner Jakob
8	"	—	—	"	1332	1305	—	245	—	—	—	—	—	—	—
10	"	6	—	"	1331	1305	—	410	—	—	—	—	—	—	—
—	—	—	—	"	1311 bis 1318	1303	—	2833	—	—	—	—	—	—	—
—	—	—	—	"	1319 bis 1325	1304	—	2556	—	—	—	—	—	—	—
—	—	—	—	"	24	1530	—	2910	—	—	—	—	—	—	—
2 4 4a	Thurgasse	22 23 {22 {24	276a 315 {121 {122	Alsergrund " Rossau	1101	50 51	1723	601	3088	—	—	2	6	—	Newald Julius, Ritter v.
14	"	—	106	"	705	1137	524	—	8461	1896	8461	4	19	1878	Zöttl Johann
19	"	—	107	"	—	—	—	—	—	—	—	—	—	—	—
21	"	13	82	Thury	1024	713	647	—	10994	1897	10994	4	35	1885	Obadalek Vincenz
1	Thurygasse	—	—	—	1031	—	—	—	2778	1897	2778	3	12	1885	Danzer Eduard
10	"	1a	—	—	—	—	—	—	—	—	—	—	—	—	—



## IX. Bezirk: Alsergrund.

Orientierungs-Nr.	Gasse, Strasse oder Platz Eingang	ist identisch mit Nr.	Conscriptions-Nr. der alten Steuergemeinde oder Grund	Grundbuch-Einlags-Nr.	Parzellen-Nr.	Ausmass der Parzelle		Richtig gestellter Zins fl.	Steuerfrei		Stoekwerke	Wohnungen	Erbaut im Jahre	Eigentümer (Wo derselbe nicht angegeben ist, bittet man bei der identischen Gasse nachzusehen.)		
						Meter			bis	mit						
						verbaut	unverbaut									
35	Türkenstrasse	2 34	Hahngasse Berggasse	239	Rossau	—	—	—	—	—	—	—	—	—		
1 7	Wagnergasse	90 98 2	Liechtensteinst. Spittelauergasse	169 178 182	Liechtenthal	417	814 904 906 907 1,2 905 1,2	17003	1967	11563	—	—	2	12	Liechtenstein Johann, Fürst von u. zu	
2 4	Währingerstrasse	1 2	Maria Theresienstrasse Kolingasse	—	—	1084	1625	1719	—	56592	1914	56592	3	39	1884	Benies Heinrich
3	"	—	—	—	—	1085	1551	898	—	15000	1897	15000	4	20	1885	Stach Friedrich, Ritter v.
7 5	"	—	—	—	—	1089	1551 2,3	1680	—	17680	1897	17680	4	30	1885	Eschenbacher Marie
22	"	4	Thurngasse	276b	Alsergrund	1101	50 51	1723	601	15625	—	—	3	32	—	Newald Julius, Ritter v.
59	"	5 10	Eisengasse Ackergasse	39 42	Michelbeuern	—	—	—	—	—	—	—	—	—	—	—
61	"	—	—	77	"	1138	464 1,6	522	88	9264	1894	9264	3	16	1882	Cohn Emma
63	"	12	Schlagergasse	76	"	1147	464 2,5	519	34	9691	1894	9691	3	19	1882	Beer Heinrich
65	"	11	"	—	"	—	—	—	—	—	—	—	—	—	—	—
74	"	—	—	—	"	1163	463 17 473 3	693	—	6519	1897	6519	3	16	1885	Wallisch Johann
76	"	2 11	Sechsschimmelg. Bleichergasse	74	"	1164	463 18 473 2 1464 2	642	—	11678	1894	11678	3	22	1882	Adler Abraham
26	Wasagasse	9	Thurngasse	309	Alsergrund	1201	96	788	—	7615	—	—	3	30	—	Wassmuth Gustav

## ALSERGRUND.

Ackergasse 1 (nur E. Nr. 1, verb. 766, unv. —), 2 (nur E. Nr. 2, verb. 716, unv. —), 4 (W. 22), 6 (St. 2, E. Geyer Josef u. Mitb.), 8 (id. jetzt m. 6 Eisengasse, E. Gemeinde Innsbruck), 11a (E. Lehr Ferd. Carl u. Maria), 13 (verb. 279).

Alserbachstrasse 2 (P. Nr. 162, 163, 164/2 u. 3), 4 (St. 3, W. 54), 5 (verb. 443, E. Schubert Franz u. Mitb.), 6 (P. Nr. 159/1 u. 2, verb. 848, unv. 66, E. Thienemann Otto), 12 (E. Neue Wiener Tramway-Gesellschaft), 18 (demolirt), 19 (St. 4, W. 65, E. Werthner Marie), 22 (E. Nr. 1341), 24 (E. Nr. 1340), 26 (E. Nr. 1339).

Alserstrasse 12 (P. Nr. 347, 348, 349, E. Weissappel Jacques u. Mitb.), 18 (verb. 1338), 26 (Z. 8935 fl.), 30 (E. Schuster Eduard), 44 (id. m. 11 Kinderspitalgasse).

Althangasse 13 (Z. 5495 fl.), 21 (E. Baumgartner Leop.), 23 (E. Blumauer Barbara), 27 (E. Balz Joh. u. Reiterer Franz), 29 (E. Escher Carl u. Schuster Anna).

Althanplatz 2 (E. Suess Friedrich), 7 (verb. 730, Z. 2135 fl., E. Ephrussi Ignaz).

Augasse 3, 5 u. 7 (E. Lerch Clemens u. Magdalena u. Mitb.), 11 (E. Obermayer Carl jun.), 13 (Z. 1145 fl.).

Badgasse 4 (E. Kaukal Josef u. Mitb.), 10 (verb. 438, unv. 87), 11 (a. C. Nr. 139).

Berggasse 3 (E. Palffy v. Erdöd Johann, Graf), 8 (id. m. 14 Wasagasse E. Förster Emil, Ritter v.), 13 (W. 17), 14 (Z. 15077 fl.), 16 (Z. 7000 fl.),

17 (Z. 9667 fl., W. 22), 21 (nicht id. m. 3 Porzellangasse, Z. 1470 fl.), 32 (E. Lekisch Anna), 34 (id. m. 35 Türkenstrasse, 2 Hahngasse), 35 (id. m. 4 Hahngasse), 43 (id. m. 5 Rossauerlande).

Bindergasse 3 (E. Maurer Cäcilie), 5 (E. Weber Ferdinand u. Caroline), 7 (Z. 550 fl., E. Weber Ferd. u. Caroline).

Brünnbadgasse 4 (St. 3, W. 9), 6 (E. Nr. 169, P. Nr. 342/7, verb. 302, Z. 2046 fl., fr. b. 1885 m. 1728 fl., St. 3, W. 9, E. Erhardt Magdalena u. Mitb.).

Brünnlgasse 1 (Z. 3442 fl., St. 4), 5 (E. Richter Emilie u. Röhler Clotilde).

Brünnmühlgasse 15 (Z. 3121 fl., St. 3), 17 (fr. b. 1885 m. 1728 fl., St. 3, W. 9).

Dietrichsteingasse 4 (Z. 2993 fl.), 9 (Z. 4539 fl., W. 22).

Eisengasse 5 (P. Nr. 449/1 bis 3, verb. 8427, unv. —), 4, 6, 8 (jetzt O. N. 6, 8, 10), 12 (E. Sigl Georg).

Fechtergasse 1 (E. Feiler Rudolf), 3 (E. Holub Wenzel), 13 (E. Bischoff August), 19 (id. m. 9 Althangasse etc.), 22 (E. Grünsfeld Wilhelm).

Ferstelgasse (jetzt Müllnergasse).

Fluchtgasse 14 (nicht id. m. 4 Sechsschimmelgasse, Z. 3682 fl.).

Frankgasse 1 u. 3 (E. Förster Emil, R. v.).

Garnisongasse 6 (E. Thurn Valle Sasina Gräfin), 8 (nicht id. m. 3 Beethoven-gasse), 10 (W. 38).

Gemeindegasse 1 (Z. 5159 fl.), 10 (E. Jäger Nikolaus u. Mitb.).

Grünethorgasse 5 (E. Dub Albert), 12 (verb. 565, unv. 790), 13 (Z. 3269 fl., W. 27), 14 (fr. b. 1898), 15 (besteht nicht), 16 (id. m. 17 Ferstelgasse),



## IX. Bezirk: Alsergrund.

- 19 (jetzt allein id. m. 9 Servitengasse), 20 (id. m. 17 Hahngasse), 22 (id. m. 14 Hahngasse, a. C. Nr. 13 u. 27), 23 (Z. 2613 fl., W. 15, E. Machaczek Anton), 25 (id. m. 19 Hahngasse), 27 (id. m. 16 Hahngasse), 29 (E. Haimberger etc.) 30 (Z. 2863 fl., fr. b. 1901 m. 2863 fl.), 32 (verb. 392), 34 (P. Nr. 1407/2, verb. 528, unv. —), 35 (E. Taussig Ludwig).
- Hahngasse** 2, 3, 4, 6, 8, 10, 12, 14, 16 (jetzt 3, 4, 6, 8, 10, 12, 14, 16, 18), 7 (St. 2, W. 21), 9 (Z. 5208 fl., St. 4, W. 19), 11 (E. Plank Ludwig u. Anna).
- Harmoniegasse** 1 (P. Nr. 116), 2 (P. Nr. 107, E. Kortz Paul u. Mitb.), 3 (P. Nr. 115), 4 (P. Nr. 108), 7 (P. Nr. 113) 8 (P. Nr. 110, E. Neugebauer Jakob), 9 (P. Nr. 112), 10 (P. Nr. 111).
- Höfergasse** 1 (Z. 4945 fl.), 2 (unv. 191, St. 1), 6 (E. Menth Peter).
- Hörlgasse** 5 (Z. 6287 fl., fr. m. 6287 fl.), 9 (id. m. 10 Liechtensteinstrasse, Z. 11129 fl., fr. m. 11129 fl., W. 18), 10 (Z. 11214 fl., fr. m. 11214 fl.)
- Kapellengasse** 2 (E. Nr. 14).
- Kinderspitalgasse** 2 (St. 4, W. 25), 4 (E. Babel etc.), 5 (E. Ram Franz), 6 (P. Nr. 373, 374/1, 2, 3, 375, 376, unv. 3648), 7 (E. Ram Franz), 8 (Z. 1892 fl.), 9 (P. Nr. 364/9, 10, verb. 618, unv. 43, Z. 10100 fl., fr. m. 10100 fl., E. Malowetz Ernst Mieh., Freih. v.).
- Kolingasse** 2 (id. jetzt m. 2 u. 4 Währingerstrasse), 5 (E. Nr. 319, E. Dehm & Olbricht), 10 (E. Videcky Ludwig), 12 (E. Hirsch Bernhard), 13 (P. Nr. 1576), 17 (Z. 8541 fl., fr. b. 1903 m. 8541 fl.).
- Lackirergasse** 4 (Z. 5566 fl., E. Newald Laura v.), 8 (E. Hruby Gabriele v.).
- Lazarethgasse** 6 (W. 20), 7 (E. Demmer Philipp u. Mitb.), 8 (St. 2), 10 (E. Kaiser Anna), 13 (Z. 1826 fl.), 14 (verb. 18811, unv. 189146), 21 (W. 13), 23 (E. Tasehner Franz jun.), 29 (P. Nr. 341/2, 342/1, E. Zach Math., Dr.), 37 (P. Nr. 381, verb. 464, E. Rowland Charlotte).
- Liechtensteinstrasse** 15 (Z. 8102 fl., St. 4, W. 18), 17 (Z. 14753 fl.), 20 (P. Nr. 1146, 1147, 1148, verb. 378, unv. 4049, E. Wasserburger Anton), 23 (St. 2, W. 9), 25 (W. 32), 26 (Z. 3006 fl.), 37, 39, 41, 43 (P. Nr. 1119, 1120/1, 2, 3, verb. 1865, unv. 612, Z. 3945 fl.), 38 (a. C. Nr. 113, Z. 4762 fl., St. 3), 44 a (nicht id. m. 31 a Porzellangasse, blos P. Nr. 1199/1, verb. 243, Z. 3259 fl., fr. m. 3259 fl.), 45, 47 (P. Nr. 122/8, 11, 12, 1117, 1118/1 u. 2, unv. 7066), 56 (E. Obermayer Leopoldine), 59 (E. Singer Salomon), 67 (verb. 66, unv. 187, Z. 802 fl.), 72 (Z. 4128 fl., E. Weiss Gustav u. Gabriele), 73, 75, 77, 79, 83 u. 85 (E. Neue Wr. Tramway-Gesellschaft), 92 (E. Urhofer Leopoldine), 94 (E. Schraub Wilhelm u. Anna), 100 (id. m. 1 Augasse, E. Hannover Max), 102 (E. Hannover Max), 108 (verb. 293, unv. 2), 111 (unv. 193), 113 (E. Seherer Leop. u. Josefa), 117 u. 119 (P. Nr. 929/1—4, 930, Z. 5480 fl.), 129 (id. m. 10 Nussgasse, E. Breiter Max).
- Liechtenthalergasse** 13 (E. Hübner Anton u. Grundner Justin), 20 (verb. 415, unv. 25).
- Ludwigsgasse** 4 (verb. 460).
- Mariannengasse** 7 (E. Weishappel Jacques u. Mitb.), 10 (W. 12), 14 (P. Nr. 308/1, 3, 4, unv. —, E. Mayr-Melnhof Franz, Freih. v.), 17 (fr. b. 1885 m. 4333 fl.), 18 (auch P. Nr. 319, verb. 932, unv. 1023, St. 2, W. 31, E. Röhler Clodilde u. Richter Emilie), 21 (E. Schönwiese Julius, Dr., u. Mitb.), 30 (E. Wagner Marie), 32 (nicht id. m. 39 Lazarethgasse).
- Maria Theresienstrasse** 1 (id. m. 2 u. 4 Währingerstrasse, E. Nr. 1084 u. 1086), 3 u. 4 (E. K. k. Stadterweiterungsfond), 21 (id. m. 6 Schlickplatz u. 22 Türkenstrasse).
- Marktsgasse** 1 (E. Nr. 487), 3 (E. Nr. 488), 4 (E. Nr. 489), 5 (E. Nr. 490), 6 (E. Nr. 491), 7 (E. Nr. 492), 8 (E. Nr. 493), 9 (E. Lamperl A.), 11 (unv. —, E. Ruetli Julius), 12 (verb. 504, unv. 256, E. Führer Franz u. Caroline), 13 (unv. —), 14 (verb. 407, unv. 184), 15 (unv. —), 16 (verb. 479, unv. 118), 17 (E. Bacher Franz u. Katharina), 24 (E. Schmidt Ludwig), 30 (E. Bernatschek Franz), 33 (E. Bieregger Franz), 39 (auch P. Nr. 737), 42 (E. Sedlatsek Paul u. Anna), 43 (id. m. 8 Wagnergasse, E. Tafler Kalman u. Ehrenfeld Ignaz), 44 (E. Fritz Anna), 46 (E. Woratsek Franz).
- Maximilianplatz** 2 (Z. 11114 fl., fr. m. 11114 fl.), 9 (id. jetzt m. 1 Ferstelgasse), 10 (id. jetzt m. 2 Ferstelgasse), 12 (E. Stadterweiterungsfond), 15 (Z. 5109 fl., fr. m. 5109 fl.), 16 (P. Nr. 1550/3, verb. 741, Z. 10571 fl., fr. m. 10571 fl.).
- Michelbeuergasse** 6 (id. jetzt m. 10 Eisengasse, auch P. Nr. 453/1, 2, 3), 7 (id. jetzt m. 8 Eisengasse, E. Sieberer Joh. v., Knabenwaisenfond).
- Mosergasse** 3 (E. Jochmann Theresia, II (Süssermann Max u. Joachim), 14 (E. Möslang Carl), 16 (id. m. 17 Rossauerländer).
- Müllnergasse** (siehe Ferstelgasse).
- Nadlergasse** 6 (unv. 327, 9 (auch P. Nr. 244, 251, 252).
- Nussdorferstrasse** 3 (Z. 8788 fl., fr. m. 8788 fl.), 7 (auch P. Nr. 484), 13 (id. m. 8 Fluchtgasse, verb. 716), 14 (unv. 2692), 15 (id. m. 10 Fluchtgasse, verb. 526), 17 (id. m. 12 Fluchtgasse, E. Schneider Vincenz u. Mitb.), 23 (fr. m. 1056 fl., E. Gauss Josef), 24 (E. Klepp Caroline), 25 (Z. 7805 fl.), 29 (E. Kössler Anna), 31 (E. Hirsch auf Geireuth Gabriele), 46 (E. Müller Alois u. Bertha), 48 (verb. 511, unv. 13), 51 (Z. 3552 fl., E. Schwanzar Josef u. Aloisia), 54 (P. Nr. 609, 610), 55 (E. Höslinger Anton u. Mitb.), 56 (verb. 490, unv. 47), 59 (Z. 1907 fl., W. 8), 60 (E. Korsower Nicodemus), 65 (E. Nr. 634, P. Nr. 969/1 u. 2, E. Hochsteger Franz u. 1 Mitb.), 66 (P. Nr. 592 u. 593), 68 (Z. 1973 fl.), 72 (E. Romich Oskar, Dr.), 74 (Z. 2190 fl., fr. b. 1897 m. 2190 fl., E. Romich Oskar), 77 (besteht nicht, siehe 75), 82 (E. Pausens Bertha), 90 (id. m. 1 Viriotgasse, a. C. Nr. 125 bis 128, unv. 1165).
- Nussgasse** 1 (Z. 585 fl., E. Pucher Johanna), 3 (Z. bei Nr. 5).
- d'Orsaygasse** 3 (W. 10, E. Westenberger Adam), 5 (Z. 2917 fl., St. 2, W. 13), 12 (besteht nicht).
- Pelikangasse** 10, 12, 14, 16 (jetzt O. Nr. 12, 14, 16, 18), 10 (E. Mayer-Melnhof Franz, Freiherr v.), 12 (Z. 3600 fl., fr. m. 3600 fl., E. Meynert Theodor Dr.), 18 (E. Exner Adolf, Dr., u. Constanze).
- Petrarcagasse** (jetzt Ferstelgasse), 3 (E. Tritsch).
- Pfuggasse** 9 (Z. 1026 fl., E. Fröschl Markus), 10 (E. Dietrich Carl), 16 (E. Buchta Franz u. Kinder).
- Pichlergasse** 7 (id. jetzt m. 22 Eisengasse).
- Porzellangasse** 4 (W. 34), 8 (E. Hummer Josef Erben u. Mitb.), 11 (Z. 18036 fl.), 12 (P. Nr. 1208/2, 1188, 1189, verb. 1712, unv. 1419), 14 (W. 3), 20 (P. Nr. 1195/1 u. 2), 22 (Z. 13511 fl., E. Jäger Martin), 24 (E. Kopf Josef Erben), 25 (a. C. Nr. 247, Z. 6256 fl., St. 2), 29 (E. Sellentin Auguste u. Härtl Michael Erben), 30 (E. Burucker Johann Georg), 31a (E. Nr. 742, verb. 219, E. Bisenz David, Dr.), 36 (Z. 3085 fl.), 37 (E. Liechtenstein Josef, Fürst), 38 (Z. 7113 fl.), 40 (id. m. 1 Pramergasse, Z. 9373 fl., fr. m. 9373 fl., E. Galitzenstein Adolf), 45 (E. Gassner Ignaz), 46 u. 48 (auch P. Nr. 1271, E. Konopatsch), 49 (E. Lauterbock Rosalie allein), 53 (im Bau), 56 (E. Hampel Friedrich), 58 u. 60 (E. Gasteiger Pauline v.), 62 (unv. 532, fr. m. 359 fl., E. Schuloff Philippine).
- Pramergasse** 1 (id. m. 40 Porzellangasse), 4 (P. Nr. 1232/1 u. 2), 6 (P. Nr. 1233, 1234/1 u. 2, verb. 1708, unv. 539, E. Adler Theresia Erben), 13 (auch P. Nr. 1256/1 u. 2, verb. 1209, unv. 410, E. Benesch Franziska), 14 (unv. 1117, W. 9), 15 (E. Lutzenberger Carl u. Adele), 17 (E. Jochmann Theresie), 18 (id. m. 24 Servitengasse), 20 (id. m. 22 Hahngasse), 21 (Z. 7174 fl., fr. b. 1894 m. 7174 fl.), 22 (St. 2, W. 6), 27 a (jetzt 29), 29 (jetzt 31).
- Pulverturmstrasse** 4 (E. Tomek Barbara u. Schleinzer Kath.), 7 (id. m. 59 Nussdorferstrasse).
- Rossauerstrasse** 7 (P. Nr. 1563/1).
- Rossauerländer** 7 (W. 26, E. Angeli Rosa v.), 9 (W. 23), 11 (unv. 299, E. Seeburger Helene, Baronin), 23 (id. m. 31 Pramergasse), 31 (auch P. Nr. 1334), 43 (besteht nicht).
- Rothen Löwengasse** 2 (verb. 180, E. Otte Herrmann), 3 (E. Schlossko Josef u. Hildeg.), 6 (P. Nr. 1314, 1315/1, 2, 1316, 1317, 1318, 1319/1 u. 2, verb. 746, unv. 11866, id. m. 37 Rossauerländer), 11 (P. Nr. 1283/1 u. 2, 1284, E. Konopatsch Antonie), 13 (verb. 422, Z. 2064 fl., fr. m. 223 fl.), 17 u. 19 (E. Stiassny Josef), 21 (P. Nr. 1301/1—3, 2302/1—3, 1529/2, verb. 1285, unv. 430).
- Rufgasse** 6 (E. Schetrl Anna u. Rosine), 8 (Z. 909 fl.).
- Salzergasse** 5 (E. Brand Adam), 20 (E. Schenk Franz u. Marie), 21 (id. m. 74 Liechtensteinstrasse u. 1 Liechtenthalergasse), 35 (E. Umprecht Thomas).
- Säulengasse** 2 (P. Nr. 530/1, 531—534, verb. 2855, unv. 4204, Z. 4757 fl.), 5 (P. Nr. 544/2, Z. 2768 fl., fr. m. 2768 fl.), 8 (E. Böck Josef u. Anna), 11 (id. m. 3 Sobieskiplatz), 17 (verb. 882, unv. —, E. Schmidt F.).
- Schlickgasse** 3 (Z. 10655 fl.), 6 (Z. 11881 fl., fr. m. 11881 fl.).
- Schlickplatz** 6 (id. m. 22 Türkenstrasse, P. Nr. 1534/1, 2, 3, verb. 29179, unv. 14113).
- Schubertgasse** 1 (P. Nr. 548 u. 549, Z. 3540 fl., fr. m. 3042 fl.), 6 (Z. 3142 fl., fr. m. 3142 fl., E. Giacomozzi Peter), 7 (P. Nr. 553), 10 (E. Heinemann Paul), 11 (id. m. 11 Sobieskiplaz), 12 (richtige P. Nr. 539, E. Storch Johann u. Theresia), 14 (id. m. 9 a Sobieskiplaz, E. Repphann Ignaz u. Theresia), 17 (nicht id. m. 18 Gemeindegasse), 18 (verb. 569), 22 (P. Nr. 588/1 u. 2).
- Schwarzspanierstrasse** 3 (W. 200), 5 (P. Nr. 3, 1440, verb. 6268, unv. 919), 6 (id. m. 3 Frankgasse, E. Trebitsch Sigmund u. Leopold), 12 (unv. 237, E. Monti Alois, Dr., u. Marie), 16 (E. Moller Josef), 18 (P. Nr. 1549/3, Z. 8024 fl.), 20 (P. Nr. 1549/2, St. 4, E. Streicher Andreas).
- Sechschimmelpfad** 6, 8, 10 (auch P. Nr. 500), 12, 14, 16, 18 (jetzt Nr. 14, 16, 18, 24).
- Seegasse** 3 (St. 2, W. 7), 5 (E. Zwickl Magdalene Erben), 9 (auch P. Nr. 1275/1 u. 2, 1273, verb. 1583, unv. 5133), 10 (auch P. Nr. 1251, E. Paget Eduard), 11 (jetzt Nr. 13), 16 (id. m. 10 d'Orsaygasse), 17 (auch P. Nr. 1337/4, E. Otte Herrmann), 18 (id. m. 37 Hahngasse, auch P. Nr. 1354, fr. m. 2346 fl.), 22 (id. m. 31 Pramergasse, E. Gradl Johann), 24 (P. Nr. 1347/1, 6, 7, unv. 123, Z. 8191 fl., fr. m. 8191 fl.).
- Sensengasse** 1 u. 3 (P. Nr. 220, 221, 222, 239, verb. 122, unv. 17314), 5 (Z. 3066 fl.), 7 (E. Kollmann Wilh. u. Caroline).



## IX. Bezirk: Alsergrund.

- Servitengasse 5** (auch P. Nr. 1180), **5a u. 7** (unv. 2658), **9** (id. jetzt blos m. 19 Grüne Thorgasse), **9a** (E. Trawnitschek Franz, Ferd. u. Marie).
- Severingasse 1** (id. m. 33 Spitalgasse u. 2 Michelbeuerngasse), **4** (Z. 2399 fl.), **7** (id. jetzt m. 10 Eisengasse).
- Simondenkasse 1** (Z. 8280 fl., fr. m. 8280 fl.), **5** (verb. 362, unv. 53, E. Peschka Franz u. Barbara), **7** (E. Kabelac Josef u. Marie), **10** (E. Akantisz Stefan u. Elise), **12** (E. Aigner Katharina allein).
- Sobieskigasse 1** (P. Nr. 526—529), **5** (verb. 255, Z. 1805 fl., fr. m. 1805 fl., E. Pollak Regine), **5a** (verb. 345), **7** (id. m. 4 Sobieskiplatz), **13** (P. Nr. 559, verb. 901, unv. —, E. Pils Anton u. Johanna), **19** (auch P. Nr. 948, Z. 7822 fl., fr. m. 5304 fl.), **20** (auch P. Nr. 959/3), **21** (E. Herlinger Marie), **27** (auch P. Nr. 955, 956, 957/1, 3, 4).
- Sobieskiplatz 1** (id. m. 5a Sobieskigasse).
- Spitalgasse 7** (P. Nr. 279, verb. 497, unv. —), **9** (auch P. Nr. 278/3, unv. 191, Z. 6257 fl., St. 3, W. 27), **15** (auch P. Nr. 277), **17 u. 19** (P. Nr. 272/1, 2, 273), **23** (P. Nr. 419 bis 423, verb. 9908), **25** (Z. 9941 fl.), **35** (id. m. 47 Währingerstrasse).
- Spittelauergasse 7** (P. Nr. 901/1 u. 2, Z. 668 fl.), **10** (E. Mittermüller Franz), **12** (E. Tepser'sche Stiftung), **13** (Z. 458 fl., theilweise steuerfrei), **14** (id. m. 24 Badgasse).
- Spittelauerlände 1** (P. Nr. 1047/1), **3** (id. m. 17 Spittelauergasse, auch P. Nr. 1040, 1941, 1042/1, verb. 885, unv. 7227), **5** (E. Kanitz Johann).
- Strudelhof 1 u. 3** (unv. 3679, fr. b. 1885 m. 3317 fl.), **2a** (eb., W. 1), **5** (E. Nrtilek Pauline u. Frank Marie).
- Van Swietengasse 1** (P. Nr. 223 225, 228/1 bis 5, 232, 238/1 u. 2, verb. 24022, unv. 20194), **12** (auch P. Nr. 28).
- Thurngasse 10** (Z. 2630 fl., W. 11).
- Thurygasse 15** (E. Uth Emilie).
- Türkenstrasse 3** (verb. 1138, unv. 156), **6** (id. m. 11 Liechtensteinstrasse), **8** (id. m. 10a Liechtensteinstrasse), **9** (W. 39), **14** (id. m. 5 Schlickplatz u. 15 Hörlgasse), **16** (jetzt 22), **17** (E. Klein Ignaz u. Sofie), **25** (Z. 14877 fl., W. 25, E. Tafler Kalman u. Bertha u. 1 Mitb.).
- Viriogasse 5** (auch P. Nr. 1006), **7** (Z. 4658 fl., fr. b. 1899 m. 4658 fl., E. Pucher Franz Erben), **8** (E. Nr. 440), **9** (Z. 4727 fl., fr. m. 4727 fl., E. Kann Samuel).
- Wagnergasse 1** (Z. 10465 fl.), **2** (id. m. 88 Liechtensteinstrasse u. 35 Salzer-gasse), **3** (E. Hochwald Emanuel), **14** (E. Huber Carl), **16** (E. Hinterberger Carl u. Marie), **18** (unv. —, E. Hollub Wenzel u. Katharina), **20** (unv. 110, E. Tischler Elisabeth), **22** (E. Plossl Josef, Marie u. Amalie).
- Währingerstrasse 5** (cassirt, mit 7 verbunden, E. Eschenbacher Marie), **6**, **8** (E. Elias A. H.), **11** (P. Nr. 4, 5), **12** (Z. 16988 fl.), **14** (E. Stavro etc.), **15** (Z. 8840 fl.), **16** (W. 29), **23** (E. Fritz Carl, Marie u. Caroline), **26** (E. Wirth Rosa u. Seyerl Louise), **27** (unv. 752, Z. 4941 fl.), **30** (auch P. Nr. 119 bis 121, 122/10, 1121, verb. 4394, Z. 6649 fl.), **43** (verb. 2983, unv. —), **45** (auch P. Nr. 219, verb. 6115, unv. 7242), **46** (fr. m. 3785 fl.), **48** (fr. m. 3821 fl.), **51** (verb. 412, unv. —), **52** (auch P. Nr. 180, Z. 8124 fl., E. Schlippenbach Aloisia, Gräfin v.), **57** (id. jetzt m. 18 Eisengasse), **58** (E. Tomanetz Hans u. Josefine), **59** (E. Nr. 1128, P. Nr. 450/1, unv. —, Z. 6660 fl.), **60** (Z. 2546 fl., fr. m. 2546 fl.), **66** (id. jetzt m. 20 Eisen-gasse, verb. 474, unv. 180), **68** (id. m. sine Eisengasse), **70** (verb. 281, unv. 205), **72** (verb. 281, unv. 122), **76a** (jetzt Nr. 78, verb. 1089, unv. 3023).
- Waisenhausgasse 1** (P. Nr. 194—200), **3 u. 5** (P. Nr. 188—193, verb. 7797 unv. 8143), **7** (verb. 499, unv. 593), **11** (E. Bechleba Minna), **14** (auch P. Nr. 135, 137, unv. 9750), **16** (auch P. Nr. 138, unv. 1495, E. Kronen Anton u. Rosa).
- Wasagasse 2** (verb. 773, fr. b. 1904), **7** (E. Dehm & Olbricht), **10** (Z. 21574 fl., fr. m. 21574 fl., E. Wiener Stadterweiterungs-Fond), **14** (id. m. 8 Berg-gasse), **16** (id. m. 7 Berggasse), **21** (Z. 7100 fl., E. Manner Anton, Ritter v.), **22** (E. Herbert's Heinrich Verlassenschaft), **23** (id. m. 4 a Thurn-gasse, E. Zacharias Christof), **29** (Z. 3343 fl., E. Likarz Josefa), **30** (Z. 4867 fl.), **31** (P. Nr. 37, verb. 680, unv. —), **33** (nicht id. m. 1 Harmonie-gasse, P. Nr. 36 u. 117, verb. 1755, unv. 538, Z. 9427 fl.).
- Wiesengasse 3** (E. Steininger Josef u. Julianne), **4** (E. Kubo Peter), **9** (E. Zeugswetter Anton u. Elisabeth), **11** (Z. 1527 fl.), **28** (verb. 201, E. Penz Marie), **34** (E. Grundlinger Friedrich u. Caroline).



**X. BEZIRK: FAVORITEN.**

LANDSTRASSE, MARGARETHEN, MATZLEINSDORF,  
SCHAUMBURGERGRUND, WIEDEN.

---



Z. BENTNER, FALLENBERG

VERLAGSSTELLE: HAMBURG, NEUBAUSTRASSE 1

GRÜNDUNG: 1882



## X. Bezirk: Favoriten.

Orientierungs-Nr.	Gasse, Strasse oder P l a t z  Eingang	ist identisch mit		Conscriptions-Nr. der alten Steuergemeinde oder Grund	Grundbuch- Einlags-Nr.	Parzellen-Nr.	Ausmass der Parzelle		Richtig gestellter Zins n.	Steuerfrei		Stockwerke	Wohnungen	Erbaut im Jahre	Eigentümer  (Wo derselbe nicht angegeben ist, bittet man bei der identischen Gasse nachzusehen.)		
		Nr.					□ Meter			bis	mit						
							verbaut	unver- baut								n.	n.
4	Alsberggasse	—	—	—	1	1421	—	208	—	—	—	—	—	Verein für Arbeiterhäuser in Wien			
6	"	—	—	—	2	1421	—	239	—	—	—	—	—				
19	Alxingergasse	61	Eugengasse	1737	Wieden	—	—	—	—	—	—	—	—	—	Deinhart Franz		
26	"	—	—	1870	"	23	1750	191	68	200	1895	200	eb.	1			
30	"	68	"	1712	"	—	—	—	—	—	—	—	—	—	Czastka Adolf u. Bertha Staatseisenbahn-Gesellsch.		
32	"	—	—	1561	"	28	1714	372	—	1824	1888	1824	2	12			
1	Bahnhofplatz	15	Sonnenwendg.	907	"	425	di- verse	—	63075	13900 (10470)	1894	340	3	10	—		
3		{ 2 } { 4 }	Laxenburgerstr.	{ 908 } { 909 }	"	426	di- verse	—	181653	50339	1893	2991	—	25	—	Südbahn-Gesellschaft	
4																	
5																	
6																	
1																	Buchengasse
3	"	—	—	—	63	1421	—	550	—	—	—	—	—				
5	"	—	—	—	65	1421	—	543	—	—	—	—	—				
7	"	—	—	—	67	1421	—	474	—	—	—	—	—				
19	"	—	—	—	79	1421	335	—	1897	—	—	—	eb.	3	1885	Trinkaus Heinrich	
21	"	—	—	—	81	1421	355	—	1897	—	—	—	1	4	1885	"	
30	"	—	—	—	90	1375	759	—	1582	1897	1582	1	11	1885	Režabek Anton u. 2 Mith.		
34	"	—	—	1716	Wieden	{ 92 } { 94 }	1374 1371	126	—	1047	145	1901	145	eb.	2	—	Nettrich Franz
37	"	{ 36 } { 17, 9 }	Puchsbaumgasse Steudelgasse	{ 1635 }	"	—	—	—	—	—	—	—	—	—	—	Kolleger Michael u. Antonie Kolischer Ferd., Dr.	
48	"	3	Gellertgasse	—	"	—	—	—	—	—	—	—	—	—	—		
49	"	5	"	1892	"	—	—	—	—	—	—	—	—	—	—		
50	"	—	—	1688	"	457	1260	—	566	—	—	—	—	—	—		
57	"	29	Waldgasse	1614	"	—	—	—	—	—	—	—	—	—	—		
65	"	1	Bürgerplatz	1615	"	161	1287	489	—	3842	1900	3842	3	23	—		
74	"	16	Leibnitzgasse	1784	"	—	—	—	—	—	—	—	—	—	—		
75	"	28	Sennefeldergasse	1808	"	—	—	—	—	—	—	—	—	—	—		
76	"	25	"	1763	"	—	—	—	—	—	—	—	—	—	—		
78	"	26	"	1654	"	—	—	—	—	—	—	—	—	—	—		
79	"	1	Muhrengasse	1713	"	—	—	—	—	—	—	—	—	—	—		
85	"	52	Laxenburgerstr.	1855	"	—	—	—	—	—	—	—	—	—	—		
92	"	{ 6 } { 50 }	Quellenplatz Laxenburgerstr.	{ 1894 }	"	126	{ 2645 } { 2646 } { 2653 }	— 1090 424	504	223	1895	223	eb.	2	—	Vetter Heinrich	
99	"	32	Leebgasse	—	"	—	—	—	—	—	—	—	—	—	—	Jantsch Rudolf	
108	"	30	"	—	"	—	—	—	—	—	—	—	—	—	—		
142	"	—	—	—	"	145	1880	300	—	120	1897	120	eb.	1	1885		
144	"	31	Fernkorngasse	—	"	—	—	—	—	—	—	—	—	—	—		
2	Bürgergasse	{ 87 } { 5 }	Himbergerstrasse Bürgerplatz	{ 1406 }	"	—	—	—	—	—	—	—	—	—	—	Boden-Creditanst., Oesterr.	
12		"	54	Waldgasse	1462	"	—	—	—	—	—	—	—	—	—		
18	"	—	—	—	"	159	1196	—	518	—	—	—	—	—	—		
20	"	50	Gellertgasse	—	"	—	—	—	—	—	—	—	—	—	—		
2	Bürgerplatz	64	Puchsbaumgasse	1905	"	162	1286	486	—	4607	1896	4607	3	35	—	Mathies Josefine	
4		"	{ 1 } { 2 }	Bürgergasse Laaerstrasse	{ — }	"	147	1213	608	—	7447	1897	6826	3	48	1885	Schimitzek Louise
5	"	{ 2 } { 87 }	Bürgergasse Himbergerstrasse	{ 1406 }	"	164	1225	364	—	4442	1887	4442	3	32	—	Sparkasse Laa	
6	"	66	"	1409	"	—	—	—	—	—	—	—	—	—	—	Kohn David	
9	"	—	—	Sine	"	168	892	306	—	20	1897	20	eb.	1	—		
15	"	—	—	912	"	{ 169 } { 170 } { 171 }	{ 894 } { 893 } { 895 } { 2316 }	{ — } { — } { — } { — }	{ 4065 } { 2410 } { 399 } { 1208 }	3933	—	—	3	26	—	Hauck Wilhelm	



## X. Bezirk: Favoriten.

Orientierungs-Nr.	Gasse, Strasse oder P l a t z  Eingang	ist identisch mit		Conscriptions-Nr. der alten Steuergemeinde oder Grund		Grundbuch- Einlags-Nr.	Parzellen-Nr.	Ausmass der Parzelle		Richtig gestellter Zins n.	Steuerfrei		Stockwerke	Wohnungen	Erbaut im Jahre	Eigentümer  (Wo derselbe nicht angegeben ist, bittet man bei der identischen Gasse nachzusehen.)		
		Nr.						□ Meter			bis	mit						
								verbaut	unver- baut								n.	n.
								3-6	m = 1									
17	Bürgerplatz	85	Himbergerstrasse	1391	Wieden	174	1234	292	—	3055	1887	3055	3	22	—	Pray Josef Erben		
18	"	26	Wielandgasse	1416	"	175	1239	350	—	3184	1888	3184	3	31	—	Sparkasse Graz		
19	"	27	"	1380	"	176	1243	450	—	3363	1889	3363	3	31	—	" Ried		
20	"	—	"	1379	"	177	1242	478	—	3250	1887	3250	3	32	—	" Znaim		
21	"	—	"	1444	"	178	1241	478	—	3847	1888	3847	3	34	—	" "		
22	"	26	Herndlgasse	1381	"	179	1240	450	—	2273	1887	2273	3	31	—	Schlechta & Prokopp		
32	Columbusgasse	53	Laxenburger- strasse	1816	"	—	—	—	—	—	—	—	—	—	—	—		
36	"	—	"	—	"	199	605	223	—	4331	1897	4331	3	35	1885	Mathies Friedr.		
38	"	—	"	—	"	200	606	—	425	—	—	—	—	—	—	Meiringer Marie		
39	"	31	Engengasse	—	Wieden	201	628	389	—	3275	1897	3275	3	24	1885	Greisler Ant. u. Marie		
40	"	34	"	—	"	202	607	426	—	4799	1897	4799	3	38	1885	Jezeck Josef		
41	"	—	"	1886	"	203	627	241	—	500	1894	427	eb.	2	—	Höbarth Josef		
43	"	—	"	1878	"	204	626	280	50	1699	1895	1699	2	15	—	Maranek Josef		
44	"	—	"	1542	"	205	620	464	—	420	1896	420	eb.	11	—	Gregsammer Joh.		
46	"	—	"	—	"	207	621	673	—	1457	1896	1457	2	8	—	Haider Josef u. Josefa		
48	"	—	"	1867	"	209	622	507	—	776	1893	776	1	3	—	Jonas Carl		
50	"	80	Quellengasse	—	"	—	—	—	—	—	—	—	—	—	—	—		
57	"	—	"	1854	"	218	758	338	—	1868	1894	1868	2	13	—	Mitschke Julius		
59	"	—	"	1621	"	220	759	352	457	72	1898	72	eb.	4	—	Smetana Ferd. u. Emilie		
60	"	—	"	1896	"	221	804	364	—	220	1895	220	„	1	1883	Becker Franz u. Caroline		
65	"	38	Sennefelder- gasse	1910	"	—	—	—	—	—	—	—	—	—	—	—		
68	"	—	"	—	"	224	812	389	—	1128	1897	1128	1	10	1885	Klemenschitz Mathias sen. u. Henriette		
70	"	16	Davidgasse	—	—	261	813	410	—	4843	1897	4843	3	32	1885	Winter Sofie		
15	Dampfgasse	1, 3	Leebgasse	1602	Wieden	—	—	—	—	—	—	—	—	—	—	—		
17	"	2, 4	Siecardsburgg	—	"	—	—	—	—	—	—	—	—	—	—	—		
29	"	18	Hasengasse	1912	"	—	—	—	—	—	—	—	—	—	—	—		
6	Davidgasse	2	Leebgasse	—	"	250	1921	400	—	400	1897	400	1	2	1885	Schindler Ferd. u. Aloisia		
8	"	27	Leibnitzgasse	1690	Wieden	—	—	—	—	—	—	—	—	—	—	—		
10	"	34	"	1881	"	—	—	—	—	—	—	—	—	—	—	—		
16	"	43	Sennefelder- gasse	—	"	1566	720	472	—	280	1896	280	eb.	3	—	Klein Franz u. Friederike		
18	"	70	Columbusgasse	—	"	—	—	—	—	—	—	—	—	—	—	—		
21	"	13	Muhrengasse	—	"	—	—	—	—	—	—	—	—	—	—	—		
23	"	16	"	—	"	—	—	—	—	—	—	—	—	—	—	—		
25	"	89	Laxenburger- strasse	1911	"	262	863	367	—	1574	1896	1574	2	12	—	Hawlat Josef u. Josefina		
4	Eckertgasse	—	"	1618	"	1007	865	380	—	2988	1900	2988	3	29	—	Pölderl Simon		
12	"	69	Erlachgasse	—	"	278	1794	560	—	273	1897	273	eb.	2	—	Pfeffer Carl		
14	"	—	"	1906	"	—	1795	—	—	—	—	—	—	—	—	—		
16	"	80	Eugengasse	—	"	288	1739	281	—	1824	1896	1824	2	13	—	Brosek Jakob		
18	"	17	Neifreichgasse	—	"	290	1737	299	—	3551	1897	3551	3	29	1885	Kopta Flora		
22	"	73	Eugengasse	—	"	—	—	—	—	—	—	—	—	—	—	—		
23	"	120	Quellengasse	—	"	298	1734	317	—	1912	1897	1912	2	14	1885	Aufreiter Franz u. Marie		
18	Erlachgasse	4	Wielandgasse	1881	"	299	1611	noch nicht ver- messen	—	700	1897	700	1	3	1885	Kautzky Johann		
20	"	6	"	1826	"	1884	418	461	—	1500	1894	1400	3	1	—	Hofherr & Schrantz		
22	"	8	"	—	"	1237	416	615	—	350	1895	350	2	1	—			
24	"	—	"	—	"	—	417	—	619	—	—	—	—	—	—			
26	"	—	"	—	"	313	412	—	—	1580	1900	546	1	4	—			



## X. Bezirk: Favoriten.

Orientierungs-Nr.	Gasse, Strasse oder Platz  Eingang	ist identisch mit Nr.	Conscriptions-Nr. der alten Steuergemeinde oder Grund	Grundbuch- Einlags-Nr.	Parzellen-Nr.	Ausmass der Parzelle		Richtig gestellter Zins fl.	Steuerfrei		Stoekwerke	Wohnungen	Erbaut im Jahre	Eigenthümer  (Wo derselbe nicht angegeben ist, bittet man bei der identischen Gasse nachzusehen.)	
						Meter			bis	mit fl.					
						verbaut	unver- baut								
31 33	Erlachgasse	5, 6 33 35 37 30 32	1788	Wieden	522	600 bis 604	1014	1018	gesetzl. steuerfr.	—	—	3	4	—	Commune Wien
34	"	53	1816	"	—	—	—	—	—	—	—	—	—	—	Mathies Friedrich
35	"	—	—	"	324	609 2	—	161	—	—	—	—	—	—	Mathies Friedrich
39	"	59	1445	"	—	—	—	—	—	—	—	—	—	—	"
40	"	36	—	"	—	—	—	—	—	—	—	—	—	—	"
42	"	—	—	"	326	1655	432	—	320	1896	320	1	1	—	Steinhäuser Emilie
44	"	153 155 157	1481 1482	"	—	—	—	—	—	—	—	—	—	—	"
46	"	159	1297	"	—	—	—	—	—	—	—	—	—	—	"
55	"	9	1903	"	—	—	—	—	—	—	—	—	—	—	"
57	"	62	1536	"	333	1760 1, 2	219	151	950	1895	950	eb.	4	—	Kelsen Samuel
69	"	12	—	"	286	1741	432	—	2951	1896	2705	3	23	—	Spitzer Ignaz
72	"	9	—	"	—	—	—	—	—	—	—	—	—	—	"
3	Erlachplatz	—	1888	"	341	1761	—	1311	—	—	—	—	—	—	Freiszler Anton
4	"	—	1889	"	342	1763	691	—	700	1896	700	eb.	3	—	"
11	"	165	1897	"	—	—	—	—	—	—	—	—	—	—	"
13	"	—	—	"	349	1955	—	403	—	—	—	—	—	—	Hable Josef u. Therese
8	Eugengasse	11	1222	"	—	—	—	—	—	—	—	—	—	—	"
10	"	18	1268	"	—	—	—	—	—	—	—	—	—	—	"
18	"	12	1287	Wieden	—	—	—	—	—	—	—	—	—	—	"
20	"	5	1162	"	—	—	—	—	—	—	—	—	—	—	"
22	"	—	—	"	381	476	345	—	1897	—	—	2	3	1885	Kramer Gustav
24	"	—	1871	"	383	475	601	—	3497	1895	3497	3	11	—	Steudl Caroline
31	"	39	—	—	—	—	—	—	—	—	—	—	—	—	"
34	"	40	—	—	—	—	—	—	—	—	—	—	—	—	"
38	"	63	1699	Wieden	—	—	—	—	—	—	—	—	—	—	"
57	"	—	1457	"	402	1703	—	—	130	1887	130	eb.	1	—	Weinzinger Joh.
60	"	9	1903	"	—	—	—	—	—	—	—	—	—	—	"
61	"	19	1737	"	26	1707	91	529	240	1901	240	eb.	1	—	Gross Josef
62	"	57	1536	"	—	—	—	—	—	—	—	—	—	—	"
65	"	—	1900	"	407	1712	694	—	650	1896	650	1	3	—	Schultz Carl
73	"	18	—	"	292	1728	1119	—	1738	1896	1738	1	10	1884	Markus Marie
80	"	17	—	"	—	1729	—	230	—	—	—	—	—	—	"
80	"	16	—	—	—	—	—	—	—	—	—	—	—	—	"
83	"	26 25 132	295	Margarethen	411	1862 bis 1873	275	42835	600	1894	600	eb.	5	1882	Allgemeine österreichische Baugesellschaft
2	Eugenplatz	1	1385	Wieden	—	—	—	—	—	—	—	—	—	—	"
3	"	2	1460	"	—	—	—	—	—	—	—	—	—	—	"
4	"	11	1341	"	—	—	—	—	—	—	—	—	—	—	"
5	"	30	—	"	—	—	—	—	—	—	—	—	—	—	"
6	"	31	1788	"	—	—	—	—	—	—	—	—	—	—	"
7	"	9	1680	"	—	—	—	—	—	—	—	—	—	—	"
10	"	54	1302	"	—	—	—	—	—	—	—	—	—	—	"
9	Fernkorngasse	185	294	Margarethen	417	1844	518	—	420	1897	420	eb.	1	—	Turbain Carl
11	"	—	298	"	418	1845	446	—	106	—	—	"	1	1884	Turbain Carl sen.
25	"	26 132 83	295	"	—	—	—	—	—	—	—	—	—	—	"
29	"	—	—	"	431	1877	425	—	320	1897	320	eb.	1	1885	Frenzel Marie
31	"	144	—	"	432	1879	384	—	624	1897	572	1	4	1885	Becker Caroline
1b	Gellertgasse	—	—	Wieden	436	1270	—	376	—	—	—	—	—	—	Frankl Julius
3	"	48	—	"	435	1357	—	261	—	—	—	—	—	—	"
3	"	—	—	"	438	1271 1356	379	188	2876	1897	2876	2	27	1885	Kolleger Michael u. Antonie
5	"	49	1892	"	440	1274	382	—	2442	1895	2442	2	20	—	"



## X. Bezirk: Favoriten.

Orientierungs-Nr.	Gasse, Strasse oder Platz  Eingang	ist identisch mit Nr.	Conscriptions-Nr. der alten Steuergemeinde oder Grund	Grundbuch- Einlags-Nr.	Parzellen-Nr.	Ausmass der Parzelle		Richtig gestellter Zins n.	Steuerfrei		Stockwerke	Wohnungen	Erbaut im Jahre	Eigenthümer  (Wo derselbe nicht angegeben ist, bittet man bei der identischen Gasse nachzusehen.)		
						Meter			bis	mit						
						verbaut	unver- baut									
7	Gellertgasse	—	—	Wieden	442	1273	345	—	1897	—	2	16	1885	Jellinek Elisabeth		
9	"	48	Puchsbaumgasse	1641	—	—	—	—	—	—	—	—	—	—		
13	"	—	—	"	447	1314	531	—	2409	1897	2409	2	23	1885	Hand Josef	
15	"	—	—	"	449	1315	567	—	2409	1897	2409	2	23	1885	Landau Baruch	
26	"	—	—	"	456 471 1351	1269 1268 1267	1576	—	Bestene- rung im Zuge	—	—	—	—	—	Congregation der Töchter des göttlichen Heilandes	
28	"	—	—	"	457	1260	—	418	—	—	—	—	—	—	Kolleger Michael	
32	"	50	"	1616	1311	1275	510	—	3715	1900	3715	3	28	—	Pokorny Ignaz	
33	"	—	—	1510	461	1182	418	—	40	1888	40	eb.	1	—	Prokop Josef	
36	"	—	—	—	463	1302	325	—	2862	—	—	3	16	—	Grünberger Josefine	
38	"	—	—	—	464	1301	345	—	2311	1897	2311	3	16	1885	Jurenczak Heinrich	
40	"	—	—	—	465	1312	—	400	—	—	—	—	—	—	—	
50	"	20	Bürgergasse	—	466	1185	428	—	Steuerbe- freilung im Zuge	—	—	—	—	—	Weil & Modern	
16	Goethegasse	9	Humboldtplatz	—	—	—	—	—	—	—	—	—	—	—	—	
20	"	6	Uhlandgasse	1496	Wieden	487	290	345	—	2988	1888	2988	3	23	—	Scheiringer Eduard
22	"	116 118	Simmeringer- strasse	1161	"	—	—	—	—	—	—	—	—	—	—	
8	Götzgasse	11	Hasengasse	986 987	"	508	2014 1, 2 2015	288 665	385 —	50 1079	1894	50	eb.	1 9	—	Schiffzik Ant. u. Therese
9	"	—	—	1720	"	494	1997	227	—	1221	1885	278	1	5	—	Dobrowsky Franz
11	"	9 140 142	Siccardsburgg. Simmeringer- strasse	—	"	—	—	—	—	—	—	—	—	—	—	
9	Hasengasse	5	Jagdgasse	985	"	1906	2014 1, 2	285	385	—	—	—	—	—	Striberny Carl u. Marie	
18	"	1, 3 2, 4 15	Leebgasse Siccardsburgg. Dampfgasse	1602	"	516	1960 bis 1965	1949	115	696	1896	696	eb.	6	—	Rödiger & Schranz
19	"	144	Simmeringerstr.	1843	"	—	—	—	—	—	—	—	—	—	—	
20	"	4	Leebgasse	—	"	—	—	—	—	—	—	—	—	—	—	
21	"	146 148	"	1885	"	—	—	—	—	—	—	—	—	—	—	
32	"	—	—	—	"	519	1924	398	—	1366	1897	1366	1	5	1885	Schindler Ferdinand
41	"	166 4	Simmeringerstr. Herzgasse	1301	"	—	—	—	—	—	—	—	—	—	—	
11	Herzgasse	160	Simmeringerstr.	—	"	561	1933	360	—	926	1897	926	1	5	1885	Eisenreich Otto
29	"	67	Eugengasse	1824	"	—	—	—	—	—	—	—	—	—	—	
31	"	—	—	1880	"	575	1717	371	—	1427	1895	1427	2	16	—	Baumer Johann
8	Himberger- strasse	1 3	Lannergasse	99 100	Schaum- burgergrund Wieden	—	—	—	—	—	—	—	—	—	—	
15	"	9	Staatsbahngasse	968	"	1709	209	680	—	4017	1889	613	1	9	—	Kastner Anton, Dr.
31	"	4	Planetengasse	1000	"	717	239 240	1220	—	4137	1899	1402	2	24	1875	Trost Michael
33	"	6	"	1001	"	1266	241 328	1260	—	3981	—	—	2	19	—	Knöll Heinrich
40	"	—	—	1902	"	2039	2 329	743	—	4367	1899	4167	3	15	—	Schiffzik Anton
42	"	9	Keplerplatz	1069	"	642	328 653	876	—	6884	1885	1549	1	18	1874	Nell Engelbert
60	"	—	—	1382	"	658	654 646 647 657	496	—	8006	1901	8006	3	41	—	Rösner August
64	"	71 66	Quellengasse Buchengasse	1417	"	661	658 896 897 898	1621	3844	11783 274	1899	11783	3 eb.	55 7	—	Hauck Wilh. Philipp
69	"	28	Eugengasse	1172	"	—	—	—	—	—	—	—	—	—	—	
98	"	—	—	914	"	914	928 bis 933	4613	8428	500	—	—	1	1	—	Schaumburger recte Schaumberger Franz
115	"	20	Laaerstrasse	1104	"	—	—	—	—	—	—	—	—	—	—	
124	"	—	—	1314	"	704	1551	—	513	—	—	—	—	—	Hesser Arnold	



**X. Bezirk: Favoriten.**

Orientierungs-Nr.	Gasse, Strasse oder Platz Eingang	ist identisch mit Nr.	Conscriptions-Nr. der alten Steuergemeinde oder Grund		Grundbuch-Einlags-Nr.	Parzellen-Nr.	Ausmass der Parzelle		Richtig gestellter Zins fl.	Steuerfrei		Stockwerke	Wohnungen	Erbaut im Jahre	Eigenthümer <small>(Wo derselbe nicht angegeben ist, bittet man bei der identischen Gasse nachzusehen.)</small>	
							□ Meter			bis	mit					
							verbaut	unverbaut								
							3-6	m = 1		fl.	fl.					
126 128	Himbergerstr.	—	1144	Wieden	706	1547 bis 1550	2091	—	1341	—	—	1	18	—	Sparkasse Ried	
140	"	—	—	"	712	1538	—	737	—	—	—	—	—	—	Neumann Salomon, Dr.	
145	"	—	—	"	715	1456	615	—	1897	—	—	1	7	1885	Toman Eleonore	
149	"	6	Schleiergasse	"	—	—	—	—	—	—	—	—	—	—	—	
151	"	5	"	"	1463	462 1, 2 1463 1464 1467 bis 1469	1457	291	3007	—	—	2	16	—	Dworschak Franz u. Anna	
9	Humboldtgasse	8	Landgutgasse	—	—	—	—	—	—	—	—	—	—	—	—	
16	"	10	"	—	—	—	—	—	—	—	—	—	—	—	—	
17	"	8	Raaberbahngasse	1116	Wieden	—	—	—	—	—	—	—	—	—	—	
19	"	9	"	1368	"	—	—	—	—	—	—	—	—	—	—	
25	"	—	—	—	"	764	304 1, 2	619	—	570	1896	550	1	1	—	Prokop Franz u. Katharina
26	"	11	"	—	"	765	313	608	—	5353	1896	5353	3	29	—	Gerlinger Friedrich u. Margaretha
5	Humboldtplatz	—	Sine	"	778	385	591	—	100	—	—	eb.	1	—	Weber Carl	
9	"	16	Goethegasse	—	"	485	296	341	—	3533	1897	3533	3	27	1885	Mathies Friedr.
10	"	3	Keplergasse	—	"	780	278	712	—	5536	1897	5536	3	42	1885	Obermayer Sebastian
34	Inzersdorferstr.	66	Laxenburgerstr.	—	"	—	—	—	—	—	—	—	—	—	—	
36	"	60	Siccardsburgg.	1873	"	1629	2548	2036	6636	3264	1895	3264	2	19	—	Taschner Math. u. Rosalie
38	"	57	Leebgasse	1909	"	1075	2552	—	—	3269	1896	3269	2	23	—	
							2553									
							2613									
							2619									
46	"	—	—	1899	"	787	2443	435	—	760	1896	760	1	7	1884	Koberger Franz
3	Jagdasse	8	Hasengasse	980	"	—	—	—	—	—	—	—	—	—	—	
5	"	9	"	985	"	—	—	—	—	—	—	—	—	—	—	
13	"	153 155 157	Simmeringerstrasse	1481 1482	"	—	—	—	—	—	—	—	—	—	—	
26	"	99	Quellengasse	—	—	—	—	—	—	—	—	—	—	—	—	
27	"	97	"	—	—	—	—	—	—	—	—	—	—	—	—	
37	"	—	—	1904	Wieden	806	2585	726	—	549	1896	549	eb.	2	—	Zeitlinger Josefa
7	Karmarschgasse	170	Simmeringerstr.	—	—	—	—	—	—	—	—	—	—	—	—	
26	"	83	Eugengasse	295	Margarethen	—	—	—	—	—	—	—	—	—	—	
28	"	—	—	—	"	843	1874	—	384	—	—	—	—	—	—	
1	Katharinengasse	—	—	1486	Wieden	850	1515 3	1405	—	1736	1888	1634	eb.	12	—	Mrazek Joh. u. Margarethe Gen.-Omnibus-Compagnie, London
							1516 25		374							
							1516 24		356							
Sine	"	—	—	1487	"	2007	1515 3	1399	—	1704	1888	1504	eb.	12	—	"
							80									
							1076 23		324							
3	Keplergasse	10	Humboldtplatz	—	—	—	—	—	—	—	—	—	—	—	—	
14	"	45	Himbergerstrasse	1015	Wieden	—	—	—	—	—	—	—	—	—	—	
1	Keplerplatz	44	"	1659	"	868	564	1920	—	5972	1901	5972	3	26	—	Elbuschütz Sigmund



## X. Bezirk: Favoriten.

Orientierungs-Nr.	Gasse, Strasse oder Platz Eingang	ist identisch mit Nr.	Conscriptions-Nr. der alten Steuergemeinde oder Grund	Grundbuch- Einlags-Nr.	Parzellen-Nr.	Ausmass der Parzelle		Richtig gestellter Zins n.	Steuerfrei		Stockwerke	Wohnungen	Erbaut im Jahre	Eigenthümer  (Wo derselbe nicht angegeben ist, bittet man bei der identischen Gasse nachzusehen.)	
						□ Meter			bis	mit n.					
						verbaut	unver- baut								
5	Keplerplatz	—	1835	Wieden	872	377 378	194	21	—	—	gesetzl. steuerfr.	2	7	—	Commune Wien
6	"	—	108	Schaum- burgergrund	873	138 379	1315	465	—	—	"	—	—	—	N.-öst. Religionsfond
7	"	11	1357	Wieden	874	380	1273	—	—	—	"	eb.	5	—	Commune Wien
22	Kudlichgasse	—	—	—	895	1329	—	475	—	—	—	—	—	—	Frankl & Hirschl
24	"	—	—	—	889	1411	—	624	—	—	—	—	—	—	Zink Franz u. Magdalena
37	"	—	—	—	898	1322	657	—	1324	1897	1324	1	9	1885	Abel Friedrich
40	"	—	—	—	901	1332	585	—	1284	—	Steuerbe- freitung im Zuge	1	7	1885	"
42	"	—	—	—	903	1317	295	—	896	1897	896	1	8	1885	Briedl Josefa
52	"	39	—	Waldgasse	—	—	—	—	—	—	—	—	—	—	—
Sine	Kuhberggasse	90	1789	Wieden	912	925	18429	—	1353	1896	850	1	1	—	Machhold Jos., Dr. Elsinger M. J. & Söhne
20	Laaerstrasse	115	1104	"	924	1119 bis 1148 1175	22753	39000	3550 190 3435	1896	1080 1345	1 1	7 21	—	Wagenmann Gustav
3	Laimäckergasse	{11 13}	—	—	—	—	—	—	—	—	—	—	—	—	—
6	Landgutgasse	—	—	—	2058	—	—	—	—	—	—	—	—	—	Baier Franz
7	"	—	1596	Wieden	936	258	284	—	100	1899	100	eb.	5	—	Huber Aloisia
8	"	9	—	—	2057	—	—	—	—	—	—	—	—	—	Baier Franz
10	"	16	—	—	2053	—	—	—	3188	—	Steuerbe- freitung im Zuge	3	27	1886	Pelz Johann und Thienel Marie
12	"	—	—	—	2052	—	—	—	1284	1897	1284	2	9	1885	Brehmer Friedrich
19	"	29	999	Wieden	—	—	—	—	—	—	—	—	—	—	—
1	Lannergasse	8	99	Schaum- burgergrund	949	174	475	—	942	—	—	eb.	5	—	Handl Cäcilie
3	"	7	100	"	—	175	425	—	6962	1896	6962	3	18	1884	"
1	Laxenburger- strasse	{2 4 6}	91	Wieden	—	—	—	—	—	—	—	—	—	—	—
3		{3 4 5}	—	—	—	—	—	—	—	—	—	—	—	—	—
4		{4 5 6}	Bahnhofplatz	{908 909}	"	—	—	—	—	—	—	—	—	—	—
6	"	—	{1021 1022}	"	950	1914 2033 bis 2040 2145	4845	20994	1960 1011	1893	560	1 eb.	4 7	—	Tschinkel's Söhne
7	"	{8 11, 3}	99 100	Schaum- burgergrund	—	—	—	—	—	—	—	—	—	—	—
10	"	—	1046	Wieden	952	1916 2028 bis 2032 2146	8251	202360	5500	—	—	eb.	26	—	Firma: J. Lenhart & Wögerbauer
20	"	1	983	"	—	—	—	—	—	—	—	—	—	—	—
22	"	2	990	"	—	—	—	—	—	—	—	—	—	—	—
24	"	1	991	"	963	2004	723	—	3424	1885	332	2	26	—	Brunner Elise
30	"	—	1778	"	966	1662	719	—	250	1898	250	eb.	1	—	Cabek Marie
39	"	—	Sine	"	973	366	1827	—	70	1894	70	1	—	—	Ehrbar Friedrich
58	"	26	1866	"	989	2582	525	—	1132	1894	1132	1	10	—	Bacynski Alexander
65	"	37	1483	"	—	—	—	—	—	—	—	—	—	—	—
66	"	{34 49}	—	"	1002	2413	590	—	878	1897	878	eb.	5	1885	Schrantz Johann
95	"	—	1868	"	1010	868	583	—	1833	1895	1833	2	16	—	Weber Ferdinand
1	Leebgasse	18	1602	"	—	—	—	—	—	—	—	—	—	—	—
3		17	1912	"	1019	1958	436	—	833	1896	833	1	6	—	Bruckner Moriz u. Julie
2		20	—	—	"	1020	1959	490	—	200	1897	200	eb.	1	1885



## X. Bezirk: Favoriten.

Orientierungs-Nr.	Gasse, Strasse oder Platz Eingang	ist identisch mit		Conscriptions-Nr. der alten Steuergemeinde oder Grund	Grundbuch-Einlags-Nr.	Parzellen-Nr.	Ausmass der Parzelle		Richtig gestellter Zins n.	Steuerfrei		Stockwerke	Wohnungen	Erbaut im Jahre	Eigentümer (Wo derselbe nicht angegeben ist, bittet man bei der identischen Gasse nachzusehen.)	
		Nr.					□ Meter			bis	mit n.					
							verbaut	unverbaut								n.
5	Leebgasse	144	Hasengasse	1843	Wieden	—	—	—	—	—	—	—	—	—		
6	"	146	"	1885	"	—	—	—	—	—	—	—	—	—		
7	"	159	"	1297	"	—	—	—	—	—	—	—	—	—		
9	"	110	Siecardsburgg.	1903	"	1028	1693	382	—	2600	1896	2600	eb.	5	Brüner Brüder	
16	"	155	Erlachgasse	1536	"	—	—	—	—	—	—	—	—	—		
		57	"	1536	"	—	—	—	—	—	—	—	—	—		
18	"	—	"	1606	"	1031	1761	1309	—	—	—	—	—	—		
		—	"	1606	"	1340	1762	—	2784	1120	1895	1120	1	8	Freissler Anton	
		—	"	1606	"	1341	1765	173	201	—	—	—	—	—		
24	"	15	Van der Nüllgasse	—	"	1035	1620	569	—	6407	1897	6407	2	10	1885	Lenhart & Wögerbauer
26	"	1102	Quellengasse	—	"	—	—	—	—	—	—	—	—	—	—	
28	"	111	"	—	"	1040	2675	378	—	1186	1897	478	1	8	1885	Taschner Mathias
30	"	108	Buchengasse	—	"	1042	2670	399	—	1310	—	—	1	10	1885	"
32	"	99	"	—	"	1044	2618	—	483	—	—	—	—	—	—	Wrede Rosine, Fürstin
51	"	29	Schröttergasse	—	"	—	—	—	—	—	—	—	—	—	—	
53	"	—	"	—	"	1073	2431	435	—	788	1897	788	eb.	4	1885	Taschner Math. u. Rosalie
55	"	—	"	—	"	1074	2430	435	—	892	1897	892	"	4	1885	"
57	"	38	Inzersdorferstr.	1909	"	—	—	—	—	—	—	—	—	—	—	
2	Lehmgasse	—	"	1487	"	2004	1515	—	6082	1704	1888	1504	eb.	12	—	Vienna General Omnibus-Gesellschaft
4	"	20	Hasengasse	—	"	1020	1959	—	489	—	—	—	—	—	—	
7	"	159	Simmeringerstr.	1297	"	—	—	—	—	—	—	—	—	—	—	
12	"	152	Himbergerstrasse	1160	"	—	—	—	—	—	—	—	—	—	—	
14	"	—	"	1364	"	1080	1526	424	108	432	1887	432	1	5	—	Lischtansky Franz
10	Leibnitzgasse	72	Quellengasse	1863	"	1089	643	482	—	900	1895	900	1	3	—	„Komensky“ Verein
18	"	69	Buchengasse	1771	"	—	—	—	—	—	—	—	—	—	—	
19	"	—	"	1893	"	1093	659	314	375	—	—	—	1	3	—	Kinderbewahranstalt des X. Bezirkes
21	"	—	"	1898	"	1095	660	425	—	220	1895	220	eb.	2	—	Honsa Jos. u. Antonie
23	"	6	Rothenhofgasse	—	"	1097	661	486	—	3603	1897	3603	2	29	1885	Marchtrenker Moriz
26	"	—	"	1775	"	1100	709	277	—	380	1895	380	eb.	2	—	Menzl Carl
28	"	8	"	—	"	1430	—	—	—	2112	—	—	2	14	1885	Nowotny Theodor
30	"	7	"	1642	"	—	—	—	—	—	—	—	—	—	—	
34	"	8	Davidgasse	1881	"	1104	717	365	65	178	1895	178	eb.	2	—	Kohn Jakob u. Karlowska Aloisia
11	Muhrengasse	—	"	—	"	1143	815	389	—	320	1897	320	"	3	1885	Görllich Franz
13	"	18	"	—	"	1145	816	443	—	3139	—	—	2	20	—	Straka Carl u. Marie
16	"	21	"	—	"	1148	857	489	—	400	1897	400	eb.	1	1884	Panowsky Marie
17	"	—	"	—	"	1149	823	95	245	264	1896	264	eb.	3	1884	Toman Georg u. Marie
18	"	—	"	—	"	1150	858	472	—	300	1897	300	"	1	1885	Baumgartner Carl
19	"	—	"	—	"	1151	824	95	245	230	1896	230	"	3	1884	Lorenz Alois u. Turan Josefa
21	"	—	"	—	"	1153	825	348	—	694	1897	694	"	3	1885	Lang Johann
2	Neireichgasse	179	Simmeringerstr.	288	"	—	—	—	—	—	—	—	—	—	—	
5	"	—	"	—	"	1172	1795	288	—	80	1895	80	eb.	1	—	Pfeffer Carl u. Rosa
7	"	—	"	1861	"	1174	1799	288	—	250	1894	250	1	5	—	Braun August
9	"	72	Erlachgasse	—	"	1176	1801	504	—	200	1896	200	1	4	1884	Strohmayr Ferd.
11	"	77	"	1565	"	—	—	—	—	—	—	—	—	—	—	
13	"	—	"	1545	"	1179	1738	281	—	1326	1890	65	2	20	—	Sparkasse Ried
17	"	18	Eckertgasse	—	"	—	—	—	—	—	—	—	—	—	—	
18	"	173	Eugengasse	—	"	1188	1828	—	—	—	—	—	—	—	—	
21	"	—	"	—	Wieden	1189	1735	334	—	1737	1897	1737	2	17	1885	Storm Johann u. Marie
1	Neusetzgasse	7	Bürgerplatz	1623	"	—	—	—	—	—	—	—	—	—	—	
2	"	8	"	1610	"	—	—	—	—	—	—	—	—	—	—	
3	"	—	"	—	"	1215	915	454	—	1489	1897	1480	2	14	1885	Schwetz Johann







## X. Bezirk: Favoriten.

Orientierungs-Nr.	Gasse, Strasse oder P l a t z  Eingang	ist identisch mit Nr.	Conscriptions-Nr. der alten Steuergemeinde oder Grund	Grundbuch- Einlags-Nr.	Parzellen-Nr.	Ausmass der Parzelle		Richtig gestellter Zins n.	Steuerfrei		Stockwerke	Wohnungen	Erbaut im Jahre	Eigenthümer  (Wo derselbe nicht angegeben ist, bittet man bei der identischen Gasse nachzusehen.)		
						□ Meter			bis	mit n.						
						verbaut	unver- baut									
132	Quellengasse	83	Eugengasse	295	Margarethen	—	—	—	—	—	—	—	—	—		
145	"	—	—	—	—	1408	1875	299	—	—	—	—	—	—		
1	Quellenplatz	69	Laxenburgerstr.	1548	Wieden	430	1876	—	383	110	1895	20	ed.	1	—	Wichra Jak. u. Franziska
3	"	82	Quellengasse	1517	"	—	—	—	—	—	—	—	—	—	—	—
6	"	92	Buchengasse	1854	"	—	—	—	—	—	—	—	—	—	—	—
2	Raaberbahngasse	20	Sonnenwendgasse	1093	"	473	262	—	701	—	—	—	—	—	—	—
6	"	6	Goethegasse	1352	"	474	264	—	688	—	—	—	—	—	—	—
11	"	26	Humboldtgasse	—	—	1413	265	637	—	340	1899	20	ed.	1	—	Fischer Mathias
12	"	5	Planetengasse	1009	Wieden	1698	263	—	665	—	—	—	—	—	—	—
15	"	—	—	1011	"	1420	316	635	185	1071	—	—	1	5	1884	Horegschi Anna u. Ernst Rudolf
16	"	35	Himbergerstrasse	1002	"	—	—	—	—	—	—	—	—	—	—	—
20	"	13	Columbusgasse	1126	"	1424	339	683	—	4577	1899	3040	3	32	—	Müllauer Seb. u. Marie
22	"	(14)	"	(1115)	"	—	—	—	—	—	—	—	—	—	—	—
24	"	(16)	"	(1226)	"	—	—	—	—	—	—	—	—	—	—	—
3	Rothenhofgasse	25	Leibnitzgasse	—	"	1427	663	489	—	1447	1896	1326	1	10	—	Walter Jakob
5	"	23	"	—	"	—	—	—	—	—	—	—	—	—	—	—
6	"	23	"	—	"	—	—	—	—	—	—	—	—	—	—	—
8	"	28	"	—	"	1430	710	241	—	2112	—	—	2	14	1885	Nowotny Theodor
9	"	39	Sennefeldergasse	1825	"	—	—	—	—	—	—	—	—	—	—	—
10	"	—	—	1882	"	1431	710	187	—	948	1895	922	2	8	—	"
11	"	36	"	—	Wieden	1433	811	—	479	—	—	—	—	—	—	—
15	"	—	—	—	"	—	—	—	—	—	—	—	—	—	—	—
26	"	58	Laxenburgerstr.	1866	"	—	—	—	—	—	—	—	—	—	—	—
5	Schleiergasse	151	Himbergerstrasse	1528	"	—	—	—	—	—	—	—	—	—	—	—
6	"	149	"	1347	"	—	—	—	—	—	—	—	—	—	—	—
8	"	116	"	1159	"	—	—	—	—	—	—	—	—	—	—	—
11	"	6	Weldengasse	1768	"	—	—	—	—	—	—	—	—	—	—	—
27	Schröttergasse	54	Siccardsburgg.	1890	"	1623	2433	475	—	2918	1896	2918	2	24	—	Taschner Math. u. Rosalie
29	"	51	Leebgasse	—	"	1071	2432	—	—	3470	1897	3470	2	25	1885	"
36	"	—	—	—	"	1516	1864	295	—	—	1897	—	2	13	1885	Mudra Ignaz
3	Schrankenber- gasse	—	—	—	"	1487	1421	345	—	222	1896	222	ed.	2	1884	Teibl Josef
11	"	—	—	—	"	1491	1421	—	402	—	—	—	—	—	—	Verein für Arbeiterhäuser in Wien
4	Sennefeldergasse	—	—	1907	"	1530	568	371	—	140	1895	140	1	2	—	Actieng.d.Brunner Brauerei
22	"	83	Quellengasse	1887	"	1546	747	371	—	3256	1895	3256	2	20	—	Mathies Friedr. u. Josefine
34	"	14	Rothenhofgasse	1908	"	1557	756	461	—	1026	1896	1026	1	8	—	Deibl Anton
35	"	—	—	1852	"	1558	713	277	—	1353	1896	1353	2	11	1884	Grasmann Lorenz u. Mitb.
36	"	11	"	—	"	1559	761	463	—	1856	1897	1856	2	14	1885	Pohl Franz
37	"	12	"	1883	"	1560	714	241	—	1908	1896	1749	2	12	—	Nowotny Theodor
38	"	65	Columbusgasse	1910	"	1561	762	582	—	200	1896	200	ed.	3	—	Tremmel Regina
43	"	10	Davidgasse	—	"	—	—	—	—	—	—	—	—	—	—	—
1	Siccardsburgg.	13	Dampfgasse	1349	"	—	—	—	—	—	—	—	—	—	—	—
2	"	18	Hasengasse	1602	"	—	—	—	—	—	—	—	—	—	—	—
4	"	16	"	1617	"	—	—	—	—	—	—	—	—	—	—	—
3	"	17	"	1471	"	—	—	—	—	—	—	—	—	—	—	—
5	"	144	Simmeringerstr.	1843	"	—	—	—	—	—	—	—	—	—	—	—
6	"	14	Götzgasse	1472	"	—	—	—	—	—	—	—	—	—	—	—
7	"	140	Simmeringer- strasse	—	"	—	—	—	—	—	—	—	—	—	—	—
9	"	142	"	—	"	—	—	—	—	—	—	—	—	—	—	—
10	"	9	Leebgasse	1903	"	—	—	—	—	—	—	—	—	—	—	—
49	"	66	Laxenburgerstr.	—	"	—	—	—	—	—	—	—	—	—	—	—
54	"	27	Schröttergasse	1890	"	—	—	—	—	—	—	—	—	—	—	—
56	"	—	—	1891	"	1625	2434	315	125	1600	1895	1600	2	14	—	Taschner Math. u. Rosalie



## X. Bezirk: Favoriten.

Orientierungs-Nr.	Gasse, Strasse oder Platz  Eingang	ist identisch mit  Nr.	Conscriptions-Nr. der alten Steuergemeinde oder Grund	Grundbuch- Einlags-Nr.	Parzellen-Nr.	Ausmass der Parzelle		Richtig- gestellter Zins  n.	Steuerfrei		Stockwerke	Wohnungen	Erbaut im Jahre	Eigenthümer  (Wo derselbe nicht angegeben ist, bittet man bei der identischen Gasse nachzusehen.)		
						Meter			bis	mit						
						verbaut	unverbaut									
58	Siccardsburgg.	—	1874	Wieden	1627	2435	315	125	1526	1895	1526	2	14	—	Taschner Mathias u. Rosalia	
60	"	36	Inzersdorferstr.	1873	"	—	—	—	—	—	—	—	—	—	"	
137	Simmeringerstr.	—	1133	"	1655	410	2415	—	770	1893	300	eb.	3	—	Hofherr & Schrantz	
140)	"	9	Siccardsburgg.	—	1657	1996	2849	—	1590	1896	1590	2	12	—	Kunodi Bernhard	
142)	"	57	Himbergerstrasse	1243	"	1659	404	867	—	9474	—	3	46	—	Radinger Johann	
143	"	{19 5 6	Hasengasse Leebgasse Siccardsburgg.	1843	"	1660	{1977 bis 1986	4175	—	2100	1894	2100	1	4	1882	Müller Johann u. Caroline
144	"	{5 6 21	Nüllg., Van der Leebgasse Hasengasse	1885	"	1663	{1949 1957 1946 1972 bis 1975	im Ka- taster noch nicht durch- geführt	—	1416	1895	1416	1	6	1883	"
150)	"	12	Nüllg., Van der	1847	"	—	—	—	—	150	1893	150	eb.	1	1881	Hable Josef
152)	"	11	Herzgasse	—	—	—	—	—	—	—	—	—	—	—	—	"
160	"	11	Erlachplatz	1897	Wieden	348	1770	555	—	400	1895	400	1	2	—	Kaltenbrunner Josef
165	"	4	Herzgasse	1301	"	—	—	—	—	—	—	—	—	—	—	"
166	"	—	—	1879	"	1667	1771	902	504	1640	1886	1522	1	3	—	Mittermann Eugenie
167	"	—	—	192	Matzleinsdorf	—	—	—	—	485	1897	400	eb.	6	1872	Strigl Alois
168	"	7	Karmarschgasse	—	—	2062	—	—	—	—	—	—	—	—	—	Braun Leonh.
170	"	—	—	—	—	2072	—	—	—	—	—	—	—	—	—	Keltner Franz
174	"	—	—	—	—	2084	—	—	—	—	—	—	—	—	—	"
180	"	—	—	—	—	2084	—	—	—	—	—	—	—	—	—	"
183	"	—	{290 291	Margarethen	1670	{1842 1843 1846	1360	—	420	1897	420	eb.	1	1885	Turbain Carl	
199	"	—	292	"	1671	di- verse	—	—	—	—	gesetzl. steuerfr.	—	—	—	—	Commune Wien
Sine	"	—	25	"	1672	{1906 1911 1912	—	—	—	—	—	—	—	—	—	Matzleinsdorfer Friedhof
13)	Sonnenwendgasse	1	Staatsbahngasse	1073	Wieden	1697	{158 1-5 201 1, 2 202 203	6105	22382	{4145 1898 610	1898	1030	eb.	14	—	{Imperial Continental Gas- Association
16)	"	{1 2	Bahnhofplatz	907	"	—	—	—	—	—	—	—	—	—	—	"
15	"	2	Raaberbahngasse	1093	"	—	—	—	—	—	—	—	—	—	—	"
20	"	—	—	1118	"	477	{269 270	389	117	124	894	91	eb.	1	—	Tobisch Franz
24	"	—	—	1073	"	—	—	—	—	—	—	—	—	—	—	"
1	Staatsbahngasse	{13 16	Sonnenwendgasse	1073	"	—	—	—	—	—	—	—	—	—	—	"
7)	"	{37 36	Buchengasse Puchsbahngasse	1635	"	1720	{1385 1386 1387	759	647	937	1900	937	1	6	—	Bieber Ludwig
9)	"	35	Quellengasse	—	"	—	—	—	—	—	—	—	—	—	—	"
2	Stuedelgasse	—	—	—	"	1722	1337	—	385	—	—	—	—	—	—	Hörandner Ign. u. Johanna
10	"	—	—	—	"	1724	1403	554	—	2186	1896	2186	2	15	—	Mairinger Marie u. 5 Mitb.
13	"	—	—	—	"	1726	1404	554	—	1880	1896	1880	2	15	—	"
15	"	33	Puchsbahngasse	1630	"	—	—	—	—	—	—	—	—	—	—	"
16	"	—	—	963	"	{2035 427	18 161	—	3776	{8381 —	—	—	2	28	—	Staatseisenbahn-Gesellsch.
1	Südbahnstrasse, Hintere	—	—	—	"	—	—	—	—	—	—	—	—	—	—	"
2)	"	—	{1280 1281	"	"	428	—	—	—	{100 190	1898 1895	100 190	eb.	1	—	Ableidinger Carl Matscheko Josef
4)	"	—	1622	"	"	429	—	—	—	1010	1899	1010	"	9	1874	Transport-Gesellsch., Oest.
7	"	2	Sonnenwendgasse	1742	"	—	—	—	—	—	—	—	—	—	—	"
13	"	—	—	1741	"	1732	165	496	—	3252	1901	3252	3	24	—	Wagenmann Gustav



## X. Bezirk: Favoriten.

Orientierungs-Nr.	Gasse, Strasse oder Platz  Eingang	ist identisch mit  Nr.	Conscriptions-Nr. der alten Steuergemeinde oder Grund	Grundbuch- Eintrags-Nr.	Parzellen-Nr.	Ausmass der Parzelle		Richtig- gestellter Zins  n.	Steuerfrei		Stockwerke	Wohnungen	Erbaut im Jahre	Eigenthümer  (Wo derselbe nicht angegeben ist, bittet man bei der identischen Gasse nachzusehen.)	
						Meter			bis	mit					
						verbaut	unverbaut								
Sine	Triesterstrasse	—	139	Matzleinsdorf	1734	1890 bis 1894	—	—	—	gesetzl. steuerfr.	eb.	3	—	Evangel. Gemeinde beider Confessionen	
"	"	—	206	"	1737	2083 2084 1-4 2085 1-4 2090	—	—	—	"	2	5	1885	Gemeinde Wien	
4	Uhlandgasse	17	1501	Wieden	1747	286	385	—	642	1888	642	1	4	—	Richter Franz u. Dorothea
13	Waldgasse	7	1235	"	—	—	—	—	—	—	—	—	—	—	
20	"	9	1294	"	—	—	—	—	—	—	—	—	—	—	
27	"	56	1468	"	—	—	—	—	—	—	—	—	—	—	
32	"	51	1455	"	—	—	—	—	—	—	—	—	—	—	
36	"	58	1451	"	—	—	—	—	—	—	—	—	—	—	
38	"	59	1394	"	—	—	—	—	—	—	—	—	—	—	
39	"	52	—	—	1816	1309	421	—	3957	—	Steuerbe- freiung im Zuge	3	25	1885	Liebscher Josef
50	"	—	1589	Wieden	1827	1207	313	—	1171	1900	1171	2	12	—	Sparverein in Pottendorf
2	Waldgasse	—	1540	"	1864	1565	266	194	189	1888	189	eb.	9	—	Lasser Math. u. Julianne
22	"	—	1583	"	1875	1585	595	—	494	—	—	1	1	—	Eckert Joh.
3	Wielandgasse	4	1259	"	—	—	—	—	—	—	—	—	—	—	
4	"	18	(1818) (1826)	"	—	—	—	—	—	—	—	—	—	—	
6	"	7	1237	"	1885	423 424 425	454	533	816	1894	300	eb.	3	—	van Baerle & Co.
5	"	11	1530	"	—	—	—	—	—	—	—	—	—	—	
9	Wielandplatz	19	1150	"	—	—	—	—	—	—	—	—	—	—	
4	"	(5)	—	"	—	—	—	—	—	—	—	—	—	—	
6	"	(7)	—	"	—	—	—	—	—	—	—	—	—	—	
7	"	(9)	1237	"	—	—	—	—	—	—	—	—	—	—	

## FAVORITEN.

**Absberggasse** E. Nr. 1 u. 2 (E. Verein für Arbeiterhäuser in Wien), E. Nr. 3 bis 6 (E. Hirschl & Frankl).

**Alpengasse 1** (id. m. 110 Himbergerstrasse).

**Alxingergasse** E. Nr. 9 (E. Schindler Ferd. u. Aloisia), E. Nr. 11 (E. Schindler Ferd. u. Aloisia), E. Nr. 15 u. 17 (E. Haller Johann u. Josefine), E. Nr. 19 (E. Schmidt Leopold), E. Nr. 25 (E. Stephan Sylvester u. Magdalena), O. Nr. 32 (Z. 1824 fl., fr. b. 1888 m. 1824 fl., St. 2, W. 12, E. Kollmann Wilhelm u. Caroline), E. Nr. 30 u. 32 (E. Oesterr. Baugesellschaft), E. Nr. 31 (E. Gerstle Ig. & Co.).

**Buchengasse** E. Nr. 62, 63, 65, 67 (E. Verein für Arbeiterhäuser in Wien), E. Nr. 64, 66, 68 bis 84 (E. Hirschl & Frankl), E. Nr. 84 (E. Bossi-Fedrigotti Peter, Graf), E. Nr. 86, 88 u. 90 (E. Rezabek Anton u. 2 Mitb.), E. Nr. 91 (P. Nr. 1393), O. Nr. 40 (E. Koller Michael u. Aloisia), 41 (E. Hummel Anton u. Marie), 42 (P. Nr. 1353/1 u. 2, E. Adametz Emma), 45 (E. Franzke Carl), 47 (Z. 2005 fl., fr. b. 1888 m. 2005 fl., W. 25, E. Falk Johanna), 52 (St. 3), 53 (Z. 2223 fl., fr. m. 2223 fl., W. 23), 56 (id. m. 27 Waldgasse), 59 (id. m. 38 Waldgasse, W. 30, E. Krätzer Josef Johann u. Maria), 61 (E. Prochaska Josef Erben), 62 (P. Nr. 1252), 69 (a. C. Nr. 1771), 73 (E. Weinwurm Josef u. Theresia), 81 (St. 1, E. Weingruber Markus David), 83 (id. m. 75 Laxenburgerstrasse, St. 1, W. 14, E. Weingruber Markus David), E. Nr. 145 (E. Jantsch Rudolf).

**Bürgergasse** E. Nr. 147 u. 148 (E. Schinitzer Louise), E. Nr. 151 (E. Sparsassa Horn), E. Nr. 156 (E. Frankl & Hirschl), E. Nr. 157 (E. Prokop

Josef allein), E. Nr. 158 u. 160 (E. Wagenmann Gustav), E. Nr. 159 (E. Weil Friedrich M. u. Modern Jakob), O. Nr. 8 (id. m. 2 Neusetzgasse), E. Nr. 167 (D. Kohn David u. Rosa).

**Bürgerplatz 16** (E. Hauck Wilhelm Ignaz Erben).

**Columbusgasse 1** (a. C. Nr. 1304), 2 (a. C. Nr. 1225), 9 (a. C. Nr. 1332), 14 (jetzt O. Nr. 14 u. 16), 16, 18, 20 u. 22 (jetzt Nr. 18, 20, 22 u. 24), 17 (Z. 1955 fl., E. Dangel Anton u. Franziska), 33, 35, 37 (id. m. 31 u. 33 Erlachgasse), 49 (St. 1, W. 13), 53 (St. 2, W. 7, E. Mahrhofer Johanna), E. Nr. 195 (E. Actiengesellschaft der Brunner Brauerei), E. Nr. 201 (E. Greissler Anton u. Marie), E. Nr. 211 (E. Actiengesellschaft der Liesinger Brauerei), E. Nr. 216 (E. Mitsche Julius u. Fido Franz), E. Nr. 219 (E. Becker Franz u. Caroline), E. Nr. 223 (cassirt), E. Nr. 225, 226, 228 bis 243 (E. Mayer Anton), E. Nr. 227 (E. Wagner Friedrich).

**Columbusplatz 2** (P. Nr. 221, Z. 4144 fl., fr. b. 1886 m. 4144 fl.).

**Dampfasse 1** (id. m. 16 Laxenburgerstrasse), E. Nr. 248 (cassirt), E. Nr. 251 u. 252 (E. Firma J. Lenhart & Wögerbauer).

**Davidgasse** E. Nr. 254 (E. Polaček Emanuel), E. Nr. 255, 257 u. 258 (E. Mayer Anton), E. Nr. 259 (E. Obermayer Laurenz u. Marie), E. Nr. 260 (E. Vogl Katharina).

**Eckertgasse 1** (E. Nr. 275, E. Fleischl Carl v. u. Mitb.), 2 (E. Sitte Theresia u. Mitb.), E. Nr. 281 (E. Nozar Lorenz), E. Nr. 290 (E. Winkler Adolf), E. Nr. 291, 293, 295 (E. Roth Franz), E. Nr. 294 u. 297 (cassirt),



## X. Bezirk: Favoriten.

- E. Nr. 296 (P. Nr. 1732, E. Kressel Johann u. Franziska), E. Nr. 300 (E. Allgemeine österr. Baugesellschaft), E. Nr. 298 (E. Kriwanek Cajetan u. Anna), E. Nr. 299 (E. Kautsky Johann).
- Erlachgasse 5** (St. 2, W. 23, E. Becker Franz Josef), **8** (P. Nr. 456 statt 453, W. 28, E. Matejka Mathias u. Pawek Eleonora), **9** (auch P. Nr. 486, Z. 3740 fl., fr. b. 1896 m. 3094 fl., St. 2, W. 31), **12** (Z. 2667 fl., fr. b. 1885 m. 288 fl., St. 3, W. 29), **13** (Z. 2378 fl., St. 2, W. 19), **14** (Z. 4301 fl., fr. m. 4301 fl., St. 3, W. 47), **15** (St. 2), **16** (E. Schäfer Louise), **18** (id. m. 4, 6, 8 Wielandgasse), **23** (auch P. Nr. 472/2, unv. 100), **29** (St. 2), **30** (St. 2, W. 23), **32** (E. Knödl Hermann u. Katharina), **77** (W. 23), **82** (fr. b. 1894 m. 240 fl.), E. Nr. 228 (auch P. Nr. 1679), E. Nr. 328 bis 330 (E. Strobl Ferdinand), E. Nr. 334 (E. Dolainsky Ferd. & Co.), E. Nr. 338 (E. Firma Leop. Postelberg & Wiener).
- Erlachplatz 1** (Z. 2080 fl., fr. b. 1888 m. 2080 fl., St. 1, W. 8, E. Bauer Jakob u. 6 Mitb.), **10** (W. 9, E. Josef Brunkner u. Söhne), E. Nr. 345 u. 346 (E. Wertheim Jakob) E. Nr. 349 (E. Hable Josef u. Theresia).
- Ettenreichgasse** E. Nr. 351 bis 365 (E. Kohn David u. Rosa u. Mayer Anton).
- Eugengasse 6** (P. Nr. 493, Z. 3063 fl., St. 3, W. 29), **7** (id. m. 13 Waldgasse, fr. m. 1016 fl., St. 2, W. 22), **9** (id. m. 20 Waldgasse, fr. b. 1885 m. 1320 fl., W. 23), **11** (Z. 2670 fl., fr. m. 2670 fl., St. 3, W. 15, E. Kopecky Josef u. Louise), **13** (a. C. Nr. 1276), **14** (St. 2, W. 26), **16** (fr. b. 1885 m. 462 fl.), **21** (E. Nemetz Hugo), **22** (E. Kramer Gustav), **23** (St. 1), **25** (St. 2, W. 23), **29** (allein id. m. 12 Sennefelderergasse), **33** (id. m. 42 Columbusgasse, St. 2, W. 22, E. Wögerer Johann u. Susanne), **35** (eb., W. 2), **36** (E. Köhler Franz), **59** (St. 1, W. 11, E. Trambauer Theod. Jakob), **63** (id. m. 30 Alxingergasse, eb., W. 2), **66** (eb., W. 5), **67** (id. m. 29 Herzgasse, P. Nr. 1713 allein, unv. —, Z. 1669 fl., fr. b. 1896 m. 1669 fl., W. 12), E. Nr. 392, 393 (E. Firma A. Schenk), E. Nr. 397 (E. Neubauer Agnes), E. Nr. 398 bis 400 (E. Strobl Ferd.), E. Nr. 401 (E. Csering Josef), E. Nr. 403 (cassirt), E. Nr. 413 (E. Firma Leop. Postelberg & Wiener).
- Eugenplatz 1** (Z. 5363 fl., fr. m. 5363 fl., W. 32), **9** (Z. 2028 fl., fr. b. 1885 m. 728 fl., St. 2, W. 20).
- Fernkornrgasse** E. Nr. 420 (E. Kriegl Georg u. Emilie), E. Nr. 422 bis 424 (E. Firma Leop. Postelberg & Wiener), E. Nr. 430 (E. Wichra Jakob u. Franziska), E. Nr. 431 (E. Frenzel Marie), E. Nr. 432 (E. Becker Caroline), E. Nr. 433 (E. Allgemeine österr. Baugesellschaft).
- Gellertgasse** E. Nr. 436 (E. Richter Albert, Dr. u. 1 Mitb.), E. Nr. 442 (E. Jelinek Elisabeth), E. Nr. 445, 449, 451 u. 459 (E. Frankl & Hirschl), E. Nr. 446 (E. Frankl Julius), E. Nr. 447 (E. Hand Josef), O. Nr. 14 (E. Kolischer Ferd., Dr.), E. Nr. 450 (E. Frankl Julius), E. Nr. 452 bis 455 (E. Frankl Julius), E. Nr. 456 (E. Congregation der Töchter des göttl. Erlösers), E. Nr. 458 (P. Nr. 1184 allein), E. Nr. 465 (E. Frankl & Hirschl), E. Nr. 466 (E. Firma Friedr. M. Weil & Jakob Modern), E. Nr. 467 (E. Schmid Simon u. Ambros), E. Nr. 468 (E. Schiegl Ludwig u. Schweitzer Johann), E. Nr. 469 (E. Prokop Josef), O. Nr. 30 (jetzt Nr. 34).
- Goethegasse** O. Nr. 1 u. 3 (bestehen nicht), **7** (nicht id. m. 7 Keplergasse, St. 2, W. 21), **11** (P. Nr. 272/1 u. 2, E. Obermayer Sebastian), **13** (id. m. 4 Keplergasse, E. Pelz Johann), **16** (siehe 9 Humboldtplatz), **17** (id. m. 4 Uhandgasse), **19** (id. m. 1 Uhandgasse), **21** u. **24** (bestehen nicht).
- Götzgasse 1** (id. m. 24 Laxenburgerstrasse), **3** (P. Nr. 2002), **5** (E. Scharoch Therese), **7** (a. C. Nr. 994), **10** (Z. 1755 fl., fr. b. 1886 m. 1755 fl.), **11** (E. Weiss David), **12** (fr. b. 1886 m. 500 fl., W. 9, E. Weiss David), **14** (Z. 2870 fl., fr. m. 2870 fl., St. 2, W. 19).
- Hasengasse 1** (P. Nr. 2008/1 u. 2, unv. 162, fr. m. 1960 fl., St. 2, W. 24), **3** (jetzt 4), **4** (jetzt 5, a. C. Nr. 1101), **5** (jetzt 6, a. C. Nr. 981), **6** (jetzt 7, a. C. Nr. 984), **7** (jetzt 8, a. C. Nr. 980), **9** (jetzt 11, id. m. 6 Jagdgasse u. 8 Götzgasse, a. C. Nr. 986 u. 987, Z. 1079 fl., St. 1, W. 10), **10** (allein), **11** (E. Prokop Johann u. Josefina), **12** (besteht nicht), **13** (E. Reining Hermann u. Döring Hermann), **14** (St. 3, W. 15, E. Tscheppe Adolf), **15** (E. Trzka Franz), **22** (jetzt 18).
- Hausergasse** E. Nr. 521, 523 (E. Frankl & Hirschl), E. Nr. 522 u. 524 (E. Bossi-Fedrigotti Peter, Graf), E. Nr. 525 (P. N. 1421/17, E. Trinkaus Heinrich).
- Hebbelgasse 4** (auch E. Nr. 1989, P. Nr. 1465, unv. 600).
- Herndlgasse 3** (fr. b. 1885 m. 237 fl., St. 2, W. 23, E. Obermayer Josefina), **4** (P. Nr. 422, verb. 67, St. 1, W. 5), **7** (W. 1), **9** (id. m. 16 Erlachgasse), **14** (St. 2, W. 15), **16** (E. Brandstetter Anna), **17** (E. Mestrozi Julius), **18** (St. 2, W. 20), **23** (E. Sparcassa Neuhaus), **24** (St. 2), **26** (id. m. 22 Bürgerplatz).
- Herzergasse 1** u. **3** (E. Schindler Ferd. u. Aloisia), **2** (E. Michl Josef u. Mitb.), **4** (E. Mittermann Eugenie), **11** (E. Eisenreich Otto), **12** (St. 2, E. Steiner Elkan), E. Nr. 563 (E. Oest. Sparbank in Liquidation), **19** (jetzt Nr. 18, Z. 410 fl., fr. b. 1896, St. 1, W. 2), E. Nr. 559 (E. Buxmann Georg u. Katharina), E. Nr. 566 (E. Wertheim Jakob), E. Nr. 569, 571 bis 574 (E. Roth Franz), E. Nr. 570 (E. Rath Otto), E. Nr. 576 u. 577 (E. Becker Gustav), E. Nr. 579 (E. Becker Franz u. Caroline), E. Nr. 581 (E. Legner Bernhard u. Johanna).
- Himbergerstrasse 1a** (fr. m. 1300 fl.), **2, 4, 6** (St. 1, W. 22), **3a** (jetzt 11), **7** (eb., E. Greul etc.), **9** (allein, St. 4, W. 63), **14** (W. 27, E. Eibenschütz etc.), **18** (auch P. Nr. 214, E. Ehrenfeld Katharina u. Mitb.), **20** (auch P. Nr. 216, Z. 3693 fl., E. Höller Josef), **22** (id. m. 1 Columbusplatz), **23** (E. Fränkl Julius), **24** (id. m. 20 Landgutgasse, Z. 6426 fl., E. Zacharius Friedr. u. Mitb.), **25** (Z. 6161 fl., St. 2, W. 29), **26** (id. m. 21 Landgutgasse, W. 38), **29** (fr. b. 1885 m. 614 fl., St. 2, W. 19, E. Meier Gottlieb Erben), **30** (fr. m. 1300 fl., St. 3, W. 27, E. Knöll Heinrich), **32** (a. C. Nr. 1083), **35** (id. m. 16 Raaberbahngasse, **38** (auch P. Nr. 332), **39** (E. Worlitschek Anna), **43** (St. 2, E. Lentelt Wenzel), **45** (id. m. 14 Keplergasse, auch P. Nr. 326, St. 2, W. 37, E. Zohmann Georg u. Elisabeth), **46** (Z. 58-8 fl., fr. m. 5888 fl., E. Sparcassa Waidhofen a. d. Ybbs), **48** (St. 3), **49** (Z. 5302 fl., St. 3, W. 23), **50** (Z. 4807 fl., fr. m. 4-07 fl., St. 2, W. 33), **51** (E. Nr. 651 u. 774, P. Nr. 389 bis 391, verb. 885, unv. 1114, E. Schmidt Rudolf), **53** (auch P. Nr. 393, fr. m. 152 fl., St. 2, W. 30), **54** (id. m. 10 Eugenplatz, a. C. Nr. 1302, St. 2), **55** (id. m. 126 Simmeringerstrasse, W. 1, E. Krautstoff Rudolf und Anna), **58** (Z. 3936 fl., fr. m. 3936 fl., W. 22), **59** (Z. 4862 fl., fr. b. 1896 m. 4842 fl., E. Wopicka Josef u. Josefa), **61** (nicht id. m. 40 Buchengasse, fr. m. 324 fl., St. 2, W. 18), **62** (id. m. 66 Quellengasse, Z. 4980 fl., fr. m. 4980 fl., W. 44, E. Gschwandtner Alois), **66** (P. Nr. 1227, verb. 306, Z. 3506 fl., fr. m. 3506 fl., E. Sparcassa Horn), **67** (Z. 2752 fl., nicht steuerfrei, St. 2, W. 14), **77** (fr. m. 1949 fl., W. 48), **79** (Z. 7513 fl., fr. b. 1885 m. 5943 fl., E. Käs Alois), **83** (Z. 3552 fl., fr. m. 3552 fl.), **91** (E. Hopfner Michael u. Marie), **92** (W. 22, E. Hinterschweiger Ludwig), **93** (St. 3, W. 19), **101** (nicht id. m. 5 Waldgasse), **103** (Z. 3061 fl., fr. m. 3061 fl., St. 3, W. 25, E. I. österr. Sparcassa), **105** (Z. 3033 fl., fr. b. 1899 m. 3033 fl., W. 27, E. Schlechter Anna u. Prokop Josef), **122** (W. 16, E. Mussil Andreas u. Marie), **136** (P. Nr. 1541 allein, E. Rathgeber Josef u. Antonie), **146** (id. m. 1 Katharinengasse, St. 2, W. 15), **147** (fr. b. 1896, E. Krautstoff Laurenz u. Marie Erben), **153** (W. 4, E. Reiser Othmar, Dr.).
- Humboldtgarre** E. Nr. 755 (E. Knöll Heinrich), **15** (nicht id. m. 9 Landgutgasse, E. Bild Magdalena), **18** (St. 3, W. 21), **20** (a. C. Nr. 1584, E. Nr. 759 etc.), **21** (E. Kaineder Heinrich), **22** (E. Rosenlöchner Marie), **24** (nicht id. m. 10 Raaberbahngasse, E. Buchta Wenzel), **27** (ohne alle C. Nr.), **28** (jetzt allein u. nicht id. m. 11 Raaberbahngasse), **29** (E. Baumer Johann), **31** (id. m. 12 Uhandgasse, Z. 3479 fl., fr. m. 3479 fl., St. 3, W. 23, E. Steiner Elkan), **32** (E. Lanyar Franz Erben), **33** (id. m. 3 Uhandgasse), **34** (P. Nr. 307, E. Peschka Wilhelmine), **35** (besteht nicht), **40** (früher 41), **41** (besteht nicht).
- Humboldtplatz 7** (richtiger 8, P. Nr. 295 u. 485, verb. 296, unv. 339), **8** (jetzt 10), **10** (jetzt O. Nr. 11, id. m. 4 Ordensgasse, St. 2, W. 39).
- Inzersdorferstrasse 20** (E. Sebnabl Jakob u. Bleier Ignaz).
- Jagdgasse 4** (id. m. 10 Hasengasse), **6** u. **8** (id. m. 11 Hasengasse), **9** (id. m. 5 Götzgasse), **12** (E. Tropsch Carl u. Ottilie), E. Nr. 808 (E. Zeitlinger Josefa).
- Johannitergasse 1** (id. m. 2 Manhartgasse, fr. m. 1830 fl., W. 27), **2** (id. m. 6 Sonnenwendgasse, E. Wagenmann Gustav), **3** (E. Lambert Johann u. Mitb.).
- Karmarschgasse 9** (jetzt Nr. 1), **12** (jetzt Nr. 2, a. C. Nr. 290 u. 291), E. Nr. 822 u. 824 (E. Firma Ferd. Dolainsky & Co.), E. Nr. 823 (E. Picha Johann), E. Nr. 827, 829 u. 831 (E. Firma Leop. Postelberg & Wiener), E. Nr. 838 (E. Schwarz Leopold u. Clara), E. Nr. 845 (E. Jentsch Ernst).
- Keplergasse 2** (Z. 4398 fl., fr. b. 1899 m. 4398 fl., St. 3, W. 33), **3** (richtiger O. Nr. 4), **5** (E. Venier Theresia), **11** (id. m. 7 Keplerplatz, a. C. Nr. 1357), **13** (allein id. m. 43 u. 45 Laxenburgerstrasse, a. C. Nr. 107), **15** (besteht nicht), **18** (St. 3, W. 20), **20** (E. Angermann Rosalie).
- Keplerplatz 6** (richtiger O. Nr. 5 u. auch id. m. 47 Laxenburgerstrasse).
- Kudlichgasse** E. Nr. 890 bis 993 (E. Frankl Julius).
- Kühberggasse** E. Nr. 912 (auch P. Nr. 923, 924, 926, 927), E. Nr. 914 (auch P. Nr. 929 bis 933).
- Laaerstrasse 2** (E. Nr. 147, E. Commune Wien), **4** (St. 2, W. 12), E. Nr. 791 (E. Commune Wien), **6** (Z. 1689 fl., fr. b. 1896 m. 1355 fl., St. 3, E. Metzker Josef u. Emilie), **8** (Z. 1461, fr. b. 1899 m. 1461 fl.), **12** (id. m. 48 Waldgasse), E. Nr. 922 (E. Frankl & Hirschl), **21** (Z. 340 fl.), E. Nr. 927 (E. Frankl & Hirschl).
- Landgutgasse 5** (W. 24, E. Waldschütz Therese), **13a** (richtiger Nr. 13, St. 3), **14** (St. 1, W. 6), **15** (Z. 3524 fl., fr. m. 289 fl.), E. Nr. 940 (auch P. Nr. 234, unv. 295), **17** (W. 18, E. Meier Gottlieb Erben), **19** (richtiger Nr. 7), **22** (fr. b. 1885 m. 2381 fl.), **23** (fr. b. 1885 m. 1800 fl.), **24** (id. m. 4 Columbusgasse), **25** (id. m. 6 Columbusgasse), **26** (fr. b. 1885 m. 1780 fl.).
- Lannergasse 1** u. **3** (a. C. Nr. 99/100).
- Laxenburgerstrasse 10** (auch P. Nr. 1916, 2028, 2030/1 u. 2, 2031, 2032, 2146), **11** (St. 3, W. 20), **13** (fr. m. 2655 fl., St. 3, W. 22), **14** (Z. 6269 fl., St. 3, W. 41), **15** (E. Schneeberger Johann u. Agnes), **17** (fr. b. 1885 m. 525 fl.), **18** (id. m. 2 Hasengasse, Z. 2609 fl.), **19** (fr. m. 1436 fl.,



## X. Bezirk: Favoriten.

- St. 2, W. 24, E. Aekermann Friedr. u. Therese), 21 (id. m. 4 Columbusplatz, St. 2), 31 (E. Schweidler Ignaz u. Franziska), 33 (siehe unter Nr. 37 u. 39), 34 (richtiger 36, id. m. 40 Erlachgasse, P. Nr. 1654, St. 1, W. 3, E. Steinhäuser Emilie), 35 (E. Moser Antonie), 37 u. 39 (richtiger Nr. 33, nicht id. m. 25 Raaberbahngasse etc., auch P. Nr. 363 unv. 478), 38 (E. Gereider Josef u. Juliane), 41 (St. 1, W. 18), 43 u. 45 (id. m. 13 Keplergasse, a. C. Nr. 107), 47 (id. m. 128 u. 130 Simmeringerstrasse u. 5 Keplerplatz, a. C. Nr. 1835), 50 (id. mit 92 Buchengasse u. 6 Quellengasse), 52 (id. m. 85 Buchengasse, auch P. Nr. 2587 bis 2589, verb. 1537, St. 1, W. 4), 53, 55 u. 57 (id. m. 32 Columbusgasse u. 34 Erlachgasse, auch P. Nr. 578, 579, 582 bis 584, verb. 1720, unv. 3672), 54 (auch P. Nr. 2586, Z. 1850 fl., fr. b. 1896 m. 1850 fl., St. 2, W. 8, E. Glammer Carl), 56 (Z. 1373 fl., fr. b. 1896 m. 1372 fl., St. 2, W. 13), 59 (Z. 2889 fl., fr. m. 2889 fl., St. 2), 61 (cassirt), 63 (auch P. Nr. 611, unv. 468, fr. m. 860 fl., E. Bauer Moriz), 69 (id. m. 1 Quellenplatz), 66, 68, 70 u. 72 (E. Schrantz Johann), 72 (richtige P. Nr. 2415), 75 (id. m. 83 Buchengasse), 77 (St. 1, W. 10, E. Weingruber Markus David), 79 (E. Weingruber Markus David), 82 (E. Plapa Wenzel u. Anna), 83 (richtiger 89, E. Burghofer Franz u. Katharina), 91 (E. Burghofer Franz u. Katharina), 93 (E. Jelinek Markus u. 1 Mitb.), E. Nr. 975 (E. Kugel Hermann Dr. u. Mitb.), E. Nr. 977 (E. Waneček Carl u. Franz).
- Leebgasse** E. Nr. 1020 (jetzt O. Nr. 4, E. Smetana Ferdinand), 4 (E. Bruckner Moriz), 8 (fr. b. 1894 m. 80 fl., E. Müller Johann), 10 (nicht id. m. 23a Landgutgasse, eb., W. 3, E. Lang Joh. u. Mitb.), 11 (richtiger Nr. 9), 1032, 1033, 1034 u. 1036 (E. Strobl Ferd.), E. Nr. 1035 (E. Firma Lenhart & Wögerbauer).
- Lehmgasse** E. Nr. 1079 (E. Walter Carl).
- Leibnitzgasse 1** (id. m. 2 Eugenplatz), 2 (E. Brem Ignaz), 3 (fr. b. 1897, W. 17), 5 (blos P. Nr. 648, eb., W. 23), 6 (P. Nr. 641 allein, verb. 385, unv. —, eb.), 7 (P. Nr. 645, allein, Z. 2371 fl., fr. m. 2371 fl., E. Watzl Fanny u. Kraus Marie), 12 (id. m. 79 Quellengasse), 14 (Z. 1274 fl., fr. b. 1896 m. 1274 fl., St. 2, W. 11), 20 (St. 1, W. 3), 23 (E. Marehtrenker Moriz), 25 (id. m. 5 Rothenhofgasse, E. Walter Carl), 27 (u. P. Nr. 668, eb.), 32 (E. Schweitzer Johann u. Anna), E. Nr. 1103 (E. Meyer Anton).
- Manhartgasse 4** (eb., W. 1), 6 (E. Koller Ludmilla), 12 (nicht id. m. 2 Geiselberggasse).
- Muhrengasse 4** (St. 1, W. 10, E. Weingruber Markus David), 5 (St. 1, W. 9), 6 (E. Nr. 1141, P. Nr. 843, St. 1, W. 10, E. Weingruber Markus David), 8 (id. m. 22 Rothenhofgasse), E. Nr. 1146 (E. Zehengruber Ferdinand), E. Nr. 1147 (E. Sucharipa Josef), E. Nr. 1148 (E. Panowsky Marie), E. Nr. 1151 (unv. 216, E. Lorenz Rud.), E. Nr. 1152 (unv. 489, E. Wetsch Carl u. Antonie), E. Nr. 1154 (E. Weltsch Lorenz), E. Nr. 1156 (E. Woruda Franz).
- Neilreichgasse** E. Nr. 1171 (E. Binder Leop. u. Pauline u. Mitb.), E. Nr. 1175 u. 1177 (E. Firma Ferd. Dolainsky & Co.), E. Nr. 1176 (E. Strohmayer Ferdinand), E. Nr. 1181 (E. Suck Josef), E. Nr. 1190 (E. König Josef).
- Neusetzgasse** E. Nr. 1216 (E. Hand Josef).
- Nüllgasse, Van der**, E. Nr. 1754 u. 1756 (cassirt), E. Nr. 1758 (E. Müller Leopold u. Agnes), E. Nr. 1760 (E. J. Lenhart & Wögerbauer), E. Nr. 1761 (E. Freissler Anton), O. Nr. 16 (Z. 520 fl., fr. m. 520 fl., W. 10).
- Ordengasse 1** (verb. 568, Z. 3425 fl., fr. m. 2208 fl., W. 27), 3 (W. 20), 4 (id. jetzt m. 11 Humboldtplatz).
- Planetengasse 1** (ohne O. Nr. 3), 5 (richtiger Nr. 3, E. Swoboda Julius), 6 (a. C. Nr. 1001 u. 1004, St. 1, W. 16), 7 (richtiger Nr. 5, auch P. Nr. 244).
- Puchsbaumgasse** E. Nr. 1268; 1270, 1272, 1274 (E. Verein für Arbeiterhäuser in Wien), O. Nr. 33 (St. 2, W. 21), 34 (E. Nr. 1287, 1291 u. 1297, P. Nr. 1400, 1395 u. 1388, unv. 1457), 35 (St. 2, W. 17), 37 (St. 2, W. 14, E. Hobbauer Andreas), 39 (a. C. Nr. 1628, St. 2, W. 19), 40 (eb., W. 2), 41 (E. Frankl Julius), 45 (richtige P. Nr. 1304), 46 (Z. 1638 fl., fr. m. 1638 fl., St. 2), 47 (P. Nr. 1305 allein, W. 14), 48 (id. m. 9 Gellertgasse, W. 28, E. Poláček Ludwig), 49 (id. m. 33 Waldgasse, Z. 2877 fl., fr. b. 1888 m. 2877 fl.), 50 (id. m. 32 Gellertgasse, E. Pokorny Ignaz Josef), 52 (W. 20), 59 (E. Commune Wien), 60 (Z. 2376 fl., fr. m. 2376 fl., W. 25), E. Nr. 1288 u. 1290 (E. Frankl Julius).
- Quellengasse** E. Nr. 1328 (E. Frankl & Hirschl), E. Nr. 1330 u. 1331 (E. Komarek Franz Xaver), E. Nr. 1339 (E. Frankl Julius), O. Nr. 31 (E. Scher Andreas), 34 (besteht nicht), 36 (E. Frankl Julius), 42 u. 44 (ohne E. Nr. 1349, P. Nr. 1359, Z. 2042 fl., fr. m. 2042 fl., W. 29), 45 (E. Congregation der Töchter des göttl. Heilandes), 46 (fr. b. 1885 m. 1133 fl., St. 2, W. 15, E. Kuhn Therese), 48 (richtige P. Nr. 1126, Z. 3671 fl., fr. b. 1885 m. 2813 fl., W. 30), 50 (richtige P. Nr. 531, St. 2, E. Hupp Anton), 52 (a. C. Nr. 1415, P. Nr. 537 allein, Z. 4725 fl., fr. b. 1888 m. 4725 fl., W. 34), 53 (E. Howorka Franz u. Marie), 55 (St. 3, W. 15, E. Haid v. Haidenburg Alex.), 57 (Z. 3585 fl., fr. m. 3585 fl., W. 35), 58 (E. Kaiserlechner Josef u. 7 Mitb.), 60 (E. Hřebek Franz u. Helene), 61 (E. Gamilschegg Johann Alexander), 63 (St. 2, E. Strachowsky Caroline), 69 (Z. 5786 fl., fr. m. 5786 fl., W. 49), 79 (id. m. 12 Leibnitzgasse), 81 (St. 1, W. 15, E. Hofmann Julius), 82 (id. m. 3 Quellenplatz), 83 (id. m. 22 Sennfeldergasse, a. C. Nr. 1887), E. Nr. 1376 (E. Konas Barbara), E. Nr. 1383 (E. Vetter Heinrich u. Marie).
- Quellenplatz** O. Nr. 2 (fr. b. 1888 m. 3710 fl., W. 39), E. Nr. 1410 (cassirt), E. Nr. 1141 (auch P. Nr. 1206, E. Wrede Rosina, Fürstin u. Mitb.).
- Raaberbahngasse 1** (W. 1), 3 (Z. 2769 fl., W. 24), 4 (besteht nicht), 5 (id. m. 5 Goethegasse), 8 (id. m. 17 Humboldtgasse), 9 (id. m. 19 Humboldt-gasse, Z. 5002 fl., fr. m. 5002 fl.), 10 (besteht nicht), 13 (Z. 4103 fl., W. 34), 17 (Z. 3509 fl., fr. m. 3509 fl., St. 2, W. 10), 18 (P. Nr. 348, Z. 7564 fl., fr. m. 6749 fl., W. 39), 19 (Z. 8156 fl., St. 3, W. 40), 21 (id. m. 15 Columbusgasse, fr. b. 1893), 23 (St. 1, W. 13, E. Eichberger Peter u. Katharina).
- Rothenhofgasse** E. Nr. 1428 (E. Mayer Anton), 7 (W. 5, E. Peschek Franz u. Josefine), 12 (id. m. 37 Sennfeldergasse, E. Nr. 1560), 14 (id. m. 34 Sennfeldergasse, E. Nr. 1557), 19 (fr. b. 1889 m. 2084, St. 2, W. 18), 20 (St. 2), 21 (richtiger 22, Z. 2198 fl., fr. m. 2198 fl., St. 1, W. 18, E. Weingruber Markus David), 24 (Z. 1926 fl., fr. m. 1926 fl., St. 1, W. 13, E. Weingruber Markus), E. Nr. 1432 (E. Wakar Mathias), E. Nr. 1442 (E. Glokntitzer Anton).
- Schleiergasse** E. Nr. 1462 (auch E. Nr. 1987 u. P. Nr. 1460, unv. 25, E. Günzl Wenzel).
- Schrankenberggasse** E. Nr. 1485—1490, 1492—1499 (E. Hirschl & Frankl), E. Nr. 1491 (E. Verein für Arbeiterhäuser in Wien).
- Schröttergasse** E. Nr. 1500 (E. Koch Walter Moriz), E. Nr. 1503 (E. Boek Joh. u. Mitb.), E. Nr. 1504 (E. Oest. Central-Boden-Creditbank).
- Sennfeldergasse 3** (E. Sparcasse Mauthausen), 5 (W. 22), 6 (St. 2, W. 20), 9 (W. 28), 11 (St. 2), 12 (id. m. 29 Eugengasse), 13 (E. Stessl Carl), 14 (W. 20), 15 (St. 1, W. 5), 18 (fr. b. 1893 m. 350 fl.), 20 (E. Hummel Ferd. u. Franziska), 23 (eb., W. 2, E. Gugl Carl u. Anna), 24 u. 26 (id. m. 78 Buchengasse, Z. 1828 fl., fr. b. 1896 m. 1828 fl., St. 3, W. 12), 25 (eb., W. 1), 28 (eb., W. 1, E. Bilek Franz u. Franziska), 31 (St. 1, W. 5), 32 (Z. 450 fl., fr. b. 1896 m. 450 fl., St. 1, W. 5, E. Smetana Ferd. u. Emilie), 33 (St. 1, W. 5, E. Weich Franz u. Anna), 36 (E. Pohl Franz), 39 (id. m. 9 Rothenhofgasse, eb., W. 3, E. Zeisel etc.), 40 (E. Obermayer Laurenz u. Marie), 41 (St. 1, W. 8), E. Nr. 1565 (E. Mayer Anton), E. Nr. 1567—1591 (E. Mayer Anton).
- Siccardsburggasse** E. Nr. 1592 u. 1593 (cassirt), 1594 u. 1595 (E. Firma Beck & Kunodi), E. Nr. 1596 (E. Cseriny Josef), E. Nr. 1597 (cassirt), E. Nr. 1598 (E. Neubauer Agnes), E. Nr. 1599—1603 (E. Strobl Ferd.).
- Simmeringerstrasse 1 u. 3** (auch P. Nr. 51 u. 54, verb. 1547, unv. 1294, St. 2, W. 11), 2 (auch P. Nr. 58 u. 60, verb. 10125, unv. 15753, fr. m. 2241 fl.), 5 (fr. b. 1885 m. 1973 fl., St. 2, W. 56, E. Schön Albert u. Kath.), 9 (St. 2, E. Zech Peter), 105 (E. Nr. 1635 u. 1689, P. Nr. 1360/2, 1361/2, 1362/2, 1363, 1365/1 u. 2, 2379/1 u. 3, verb. 129, unv. 7352), 116 u. 118 (id. m. 3 Uhlandgasse, P. Nr. 399/1—3, E. Alder Victor), 117 (fr. b. 1886 m. 1615 fl.), 120 (P. Nr. 398), 121 (fr. m. 1409 fl., St. 2, W. 25, E. Obermayer Josefine), 122 (St. 3, W. 16, E. Krautstoff Rudolf u. Anna), 123 (St. 2, W. 26), 124 (P. Nr. 396/1 u. 2, St. 2, W. 29), 125 (Z. 1033 fl., E. Wahra Franz u. Aloisia), 127 u. 129 (auch P. Nr. 428, unv. 411), 128 u. 130 (id. m. 5 Keplerplatz u. 47 Laxenburgerstrasse), 131 (St. 2, W. 24), 132 (verb. 536, unv. 191, E. Schlicht Magdalena), 133 (E. Frank Otto u. Adolf), 134 (allein, eb., W. 6, E. Schlicht Magdalena), 137 (jetzt 135, fr. b. 1897 m. 45 fl., E. Kotniewicz Stanislaus), 138 (jetzt 136, W. 37), 139 (Z. 770 fl., W. 3), 141 (E. Bobrich Johann u. Katharina), 151 (richtige P. Nr. 1664 u. 1665, W. 39), E. Nr. 1664 (E. Schmidt Leopold), 153, 154 u. 155 (id. m. 13 Jagdgasse u. 44 Erlachgasse, P. Nr. 1656, 1657, 1659, 1661, 1663, 1666, 1667, 1668/1 u. 2, 1669/1 u. 2, 1670/1 u. 2, 1671/1 u. 2, verb. 6301, unv. 306), 159 (id. m. 46 Erlachgasse, auch P. Nr. 1673), 161 (id. m. 8 Leebgasse, a. C. Nr. 1800), 169 (auch P. Nr. 1775, Z. 1150 fl., fr. b. 1895 m. 1140 fl., E. Wertheim Adolf), 179 (id. m. 2 Neilreichgasse u. 1 Karmarschgasse, E. Dolainsky Alois Ferd. Erben), 183 (id. m. 2 Karmarschgasse, auch P. Nr. 1843 u. 1846, fr. b. 1894 m. 100 fl.), 185 (id. m. 9 Fernkorngasse).
- Sonnenwendgasse 5** (richtiger Nr. 6, id. m. 2 Johannitergasse), 18 (besteht nicht), 26 (nicht id. m. 26 Raaberbahngasse, St. 3, W. 25), 38 (id. auch m. 19 Goethegasse, a. C. Nr. 1859), E. Nr. 1698 (E. Baier Franz).
- Staatsbahngasse 2** (W. 2), 5 (fr. b. 1888 m. 350 fl., eb., W. 5), 7 (P. Nr. 207, E. Ehrenfest Sigmund u. Joh.), 10 (richtige P. Nr. 191, Z. 4432 fl., fr. m. 2239 fl.).
- Staudigasse 1** (richtiger Nr. 11).



**X. Bezirk: Favoriten.**

**Stuedelgasse 3** (St. 3), **4**, **6**, **8** (E. Nr. 1716, 1718, 1721, E. Frankl & Hirschl), E. Nr. 1723 (O. Nr. 12, E. Höranthner Ignaz u. Johanna), O. Nr. **14** (Z. 200 fl., nicht steuerfrei, eb., W. 4), E. Nr. 1727 (E. Böhm Carl u. Anna), E. Nr. 1728 (E. Gschwandner Alois).

**Uhlandgasse 1** (ohne Nr. 3, id. nicht m. 17, sondern 19 Goethegasse, P. Nr. 400 u. 401, verb. 1518, unv. —), **2** (auch P. Nr. 284/1 u. 2, unv. 360, Z. 1602 fl., fr. b. 1897 m. 1602 fl., E. Janschitz Georg u. Anna), **5** (besteht nicht, richtiger Nr. 3, id. m. 116 u. 118 Simmeringerstrasse), **6** id. m. 20 Goethegasse), **8** (nicht id. m. 20 Goethegasse, Z. 1288 fl., fr. b. 1895 m. 1247 fl., eb., W. 4, E. Glanz Eduard), **10** (Z. 2030 fl., fr. b. 1898 m. 2030 fl., St. 3, W. 19).

**Waldgasse 5** (E. Leicht Andreas u. Barb.), **6** (E. Jellinek Fanny), **11** (id. m. 8 Eugengasse, eb.), **15** (Z. 2451 fl., W. 26), **16** (fr. m. 696 fl., St. 1, W. 7), **17** (eb., W. 8, E. Hofbauer Dorothea), **19** (E. Stelzmüller Marie), **20** (jetzt Nr. 21 u. nicht id. m. 38 Quellengasse, Z. 450 fl., fr. m. 136 fl., eb., W. 1), **21** (jetzt Nr. 22), **22** (jetzt Nr. 24, Z. 2580 fl., fr. b. 1895 m. 1565 fl., St. 3, W. 24), **26** (St. 2, E. Bock Johann u. Anna), **28** (E. Preisinger Georg u. Anna), **29** (id. m. 57 Buchengasse), **31** (id. m. 56 Puchsbaumgasse, Z. 3917 fl., fr. m. 3917 fl.), **35** (St. 2, W. 17), **41** (E. Frankl & Hirschl), **47** (E. Prokop Josef), **48** (verb. 404), **49** (E.

Prokop Josef), **51** (id. m. 99 Himbergerstrasse, E. Drechsler Jakob u. Marie), **53** (E. Wodiczka Wenzel), **54** (id. m. 12 Bürgergasse), **58** (id. m. 97 Himbergerstrasse, Z. 3024 fl., fr. m. 3024 fl.), E. Nr. 1818 (E. Tropsch Carl u. Otilie).

**Welfengasse, richtiger Weldengasse**, E. Nr. 1863 (E. Grossmann Isidor), O. Nr. **6** (P. Nr. 1568—1570, verb. 425, unv. 421, fr. b. 1897 m. 207 fl., W. 3), **8** (a. C. Nr. 1586, eb., W. 7), **13** (a. C. Nr. 1544), E. Nr. 1876 (E. Kaiser Josef u. Brigitta), E. Nr. 1877 (E. Bock Joh. u. Masur Anton), E. Nr. 1878, 1880 (E. Mühle Eduard), E. Nr. 1879 (E. Metzner Hugo u. Mitb.), E. Nr. 1883 (auch E. Nr. 729, P. Nr. 1517, unv. 698).

**Wielandgasse 10** (jetzt 10 a), **11** (Z. 3778 fl., fr. m. 3778, W. 32), **12** (Z. 1772 fl., fr. b. 1885 m. 1477 fl., St. 2, E. Zuhorst Rudolf u. Barbara), **13** (Z. 2113 fl., fr. m. 2113 fl., E. Steiner Elkan), **15** (Z. 1584 fl., fr. m. 1584 fl.), **16** (St. 3, E. Weiss David u. Mitb.), **18** (St. 3, W. 19), **19** (E. Kaider Theresia), **22** (a. C. Nr. 1427).

**Wielandplatz 3** (W. 20, E. Keglevich Franz), **5** (id. m. 20 Eugengasse), **9** (Z. 4967 fl., fr. m. 4967 fl.), **10** (id. m. 17 Erlachgasse, St. 2, W. 19, E. Winter Edmund), **11** (E. Hechenberger Christian), **12** (id. m. 18 Eugengasse, fr. m. 673 fl., St. 2, E. Jung Matthäus).