

Wiener Stadt-Bibliothek.

92538 K

BERNDT'S
KARTE VON
WIEN

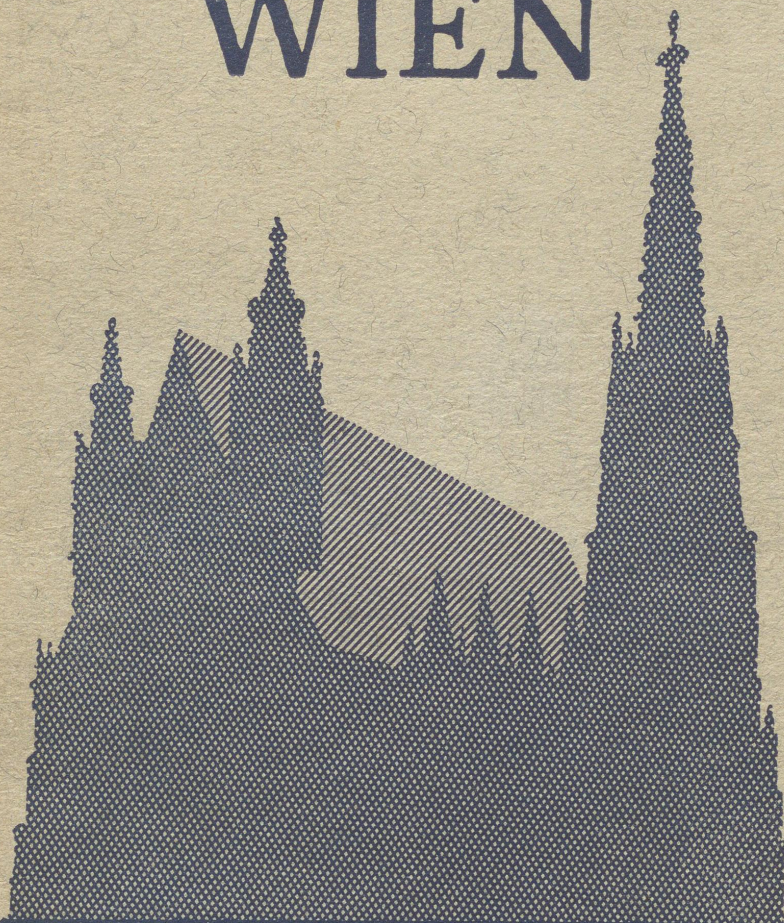

VERKEHRSPLAN

1 : 15.000 MIT STRASSENVERZEICHNIS

KARTOGRAPHISCHE ANSTALT
G.FREYTAG & BERNDT A.G. WIEN

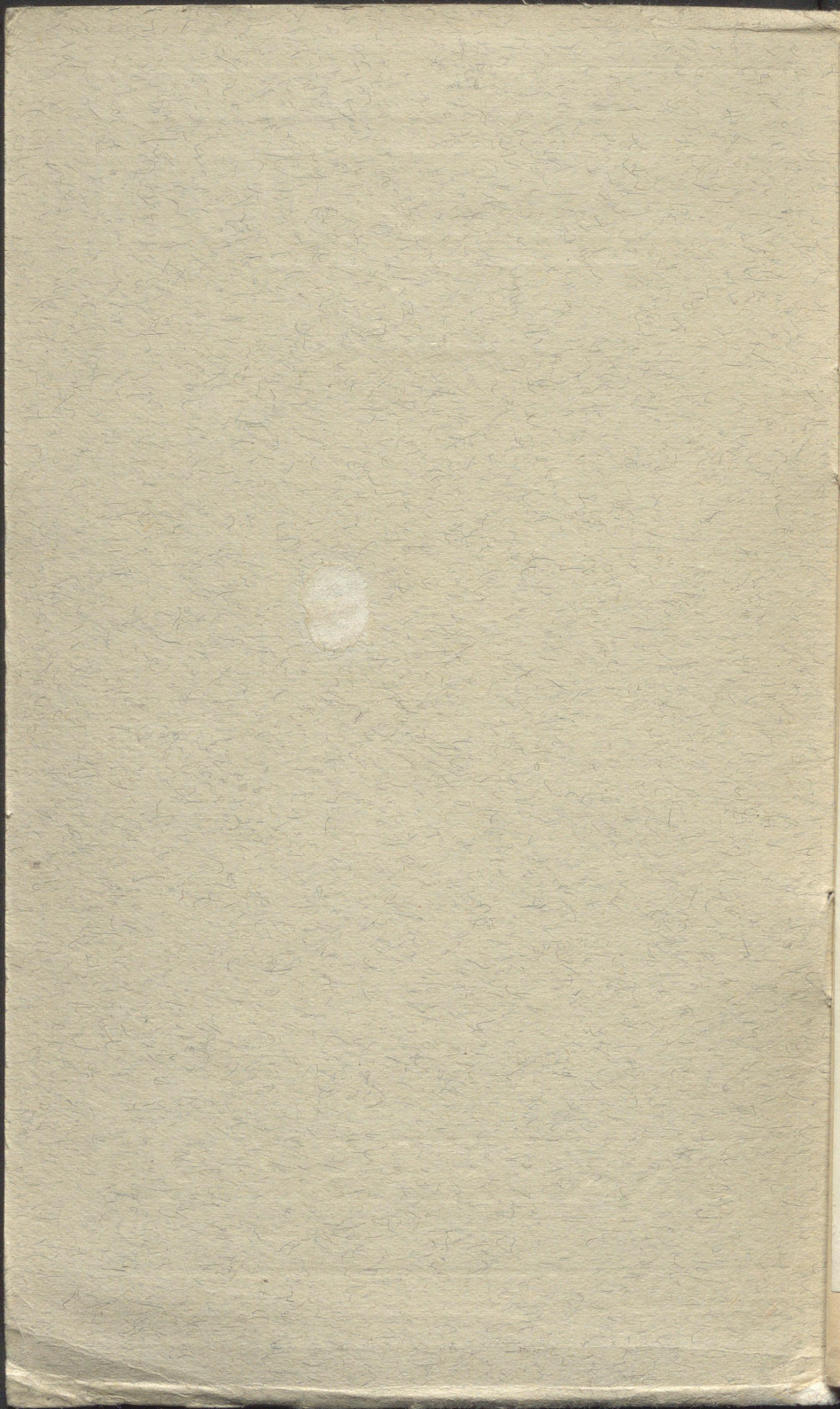

Die neue Bezirkseinteilung von Groß-Wien.

I. Innere Stadt	VI. Mariahilf	XI. Simmering	XVII. Hernal	XXII. Groß-Enzersdorf
II. Leopoldstadt	VII. Neubau	XII. Meidling	XVIII. Währing	XXIII. Schwechat
III. Landstraße	VIII. Josefstadt	XIII. Hietzing	XIX. Döbling	XXIV. Mödling
IV. Wieden	IX. Alsergrund	XIV. Penzing	XX. Brigittenau	XXV. Liesing
V. Margareten	X. Favoriten	XV. Fünfhaus	XXI. Floridsdorf	XXVI. Klosterneuburg.
		XVI. Ottakring		

Von den jetzt 26 Bezirken (bisher 21) sind nur 10 im Umfange unverändert geblieben, und zwar der I., IV., V., VI., VII., VIII., IX., XVI., XVII. und XX. Bezirk.

Anderungen.

II. Bezirk: Kaisermühlen und Bretteldorf wurden abgetrennt und dem XXI. Bezirk zugeteilt.

III. Bezirk: Vergrößerung durch das Gebiet des Arsenal und dessen östlicher Umgebung bis zum Obdachlosenheim (das bisher im X. Bezirk war) sowie um das Gebiet des Kontumazmarktes (bisher zugeteilt dem XI. Bezirk).

X. und XI. Bezirk: Grenze zwischen beiden entlang der Linie der Ostbahn: Wien—Bruck a./L. — Das Gebiet zwischen der elektrischen Bahn Wien—Baden und der früheren Wienergrenze wird vom X. Bezirk abgetrennt und dem XII. Bezirk zugeteilt.

XIII. Bezirk: Vergrößerung südlich um das Gebiet der Friedensstadt und der südlich angeschlossenen Siedlung, Verkürzung nördlich, wo der Wienfluß die Grenze bildet.

XIV. Bezirk Penzing: Umfaßt den nördlich der Wien gelegenen Teil des bisherigen XIII. Bezirkes (mit Ausnahme des Teiles zwischen Winckelmannstraße und Hollergasse) und erhält die mit Wien vereinigten Gemeinden Purkersdorf und Hadersdorf-Weidlingau, jedoch ohne den Lainzer Tiergarten.

XV. Bezirk Fünfhaus: Enthält den bisherigen XIV. Bezirk Rudolfsheim und XV. Bezirk Fünfhaus, sowie den Gebiets- teil des bisherigen XIII. Bezirkes zwischen Winckelmannstraße und Hollergasse.

XVIII. Bezirk Währing: Von diesem werden die nördlich der Linie Peter Jordanstraße—Sommerhaidenweg gelegenen Gebiete abgetrennt und mit dem XIX. Bezirk Döbling vereint.

XXI. Bezirk Floridsdorf: Umfaßt den nordwestlichen Teil des bisherigen XXI. Bezirkes und die einbezogenen Teile der bisherigen Bezirkshauptmannschaften Floridsdorf-Umgebung und Korneuburg.

XXII. Bezirk Groß-Enzersdorf: Umfaßt den südöstlichen Teil des bisherigen XXI. Bezirkes.

XXIII. Bezirk Schwechat wird gebildet durch die mit Wien vereinigten Gemeinden des Gerichtsbezirkes Schwechat und Umgebung.

XXIV. Bezirk Mödling,

XXV. Bezirk Liesing,

XXVI. Bezirk Klosterneuburg.



Die Fläche des Stadtgebietes, die bisher 278 km² umfaßte, wird durch diese Angliederung verschiedener Teile auf 1218 km² vergrößert. Die Bevölkerungszahl steigt dadurch auf 1,923,952 Einwohner.

K 92538

Provisorische Ausgabe.

Verzeichnis

der Straßen, Plätze usw. zu Freytag & Berndt's Plänen von Wien.

Im Verzeichnis ist neben jedem Straßennamen der Postzustellbezirk in **fett** gedruckten *arabischen* Ziffern gegeben. Dann folgt in *römischen* Ziffern die Angabe des Gemeindebezirkes. Daran schließt, durch Buchstaben und *arabische* Ziffern ausgedrückt, die Bezeichnung des Planquadrates, in dem der Straßename zu finden ist.

Gehört eine Straße mehreren Postzustellbezirken an, so sind die zu jedem einzelnen gehörigen Hausnummern mit *arabischen* Ziffern vor denselben gesetzt. (Hockeg. 1—49, 2—48 **110**/XVIII, sonst **114**/XVIII = Nr. 1—49, 2—48 gehören zum Postzustellbezirk **110**, alle übrigen Hausnummern zum Postzustellbezirk **114** des XVIII. Bezirkes Währing.)

Gehört eine Gasse zwei oder mehreren Bezirken an, dann gehören die angeführten Hausnummern zu dem vor ihrem Stadtbezirke angegebenen Postzustellbezirk (Cottageg. 1—43, 2—52 **110**/XVIII, sonst **117**/XIX).

Die **Felder**, in denen die Straßen, Gebäude usw. auf dem Plane zu finden sind, sind mit Buchstaben und Ziffern in liegender Schrift (*m 19*) ersichtlich gemacht.

Infolge der großen räumlichen Ausdehnung Wiens können unsere Pläne nicht das ganze Gebiet umfassen. Es enthält daher der Gesamtplan 1:25.000 alle Straßen, Gassen, Gebäude usw. der Bezirke I bis XXII mit Teilen der angrenzenden Bezirke, der Verkehrsplan 1:15.000 nur jene, die in den mit „5 bis 31“ und „b bis s“, der Orientierungsplan 1:20.000 die in den mit „9 bis 25“ und „e bis s“ bezeichneten Feldern liegen.

D.N. 134390

- Abbeg. 89/XIV, f 18
 Abeleg. 107/XVI, i 16, 17
 Abelpl., Pater, 20/XX, o 10
 Abermann. 87/XII, f, g 25
 Abhang, Am, 141/XXI, o 4
 Abraham a Sancta Clara-G.
 1/1, n 17
 Absberg. 75/X, p 24, 25
 Abt Karl-G. 110/XVIII, k 14
 Achamer. 66/IX, i 14
 Achardg. 141/XXI, s, t 2
 Achtundvierzigerpl.
 89/XIV, e 18
 Adalbert Schwarz-G.
 107/XVI, i 17, 18
 Adalbert Stifter-Str. 20/XX,
 n 11, 12, o 10, 11
 Adamberg. 27/II, o 15
 Adams. 40/III, p 17
 Aderklaar Str. 145/XXI,
 u, v 7
 Adler. 1/1, o 17
 Admiral Scheer-Str. 1—95,
 2—124 20/XX, sonst 27/II,
 o 10, p 10, 11, q 13, 14, 15,
 r 14, 15, s 16, 17, t 18
 Adolf Blamauer-G. 40/III,
 p 21
 Adolf Hitler-Pl. 1/1, m 17
 Adolf Kirchl-Str. 40/III,
 p 18, 19
 Adolf Schmidl-G. 20/XX,
 o 12
 Adolf Uthmann-G. 141/XXI,
 n, o 3, o 4
 Adolfstorg. 89/XIII, c 21
 Adtlg. 107/XVI, g 16
 Aegidig. 56/VI, k 20, 21
 Afrikanerg. 27/II, p 15, 16
 Afritschg. 146/XXI, v 10
 Agnes. 30 114/XIX, sonst
 117/XIX, g 8, 9, h 8
 Agricolag. 107/XVI, f, g 18
 Ahornhof 75/X, 19—21
 82/XII, l 25
 Aichbühelg. 89/XIII, c 20
 Aichholz. 82/XII, i 23, 24
 Aichhorn. 82/XII, k 22
 Aignerstr. 20/XX, o 9, 10
 Akademiestr. 1/1, n 18, 19
 Akazienhof 82/XII, k, l 25
 Akkonpl. 101/XV, h 19
 Alberg., Gottfried. 89/XIV,
 f 19
 Alberich. 101/XV, i 19
 Albert. 65/VIII, l 16, 17
 Albert Gebmann-G., Dr.,
 155/XXI, p 1
 Albertinaplatz 1/1, n 18
 Albertplatz 65/VIII, l 16
 Albrechtsberg. 82/XII,
 k 23
 Albrechtskreithg. 107/XVI,
 h 15
 Alfred Nobel-Str. 145/XXI,
 s 8, 9
 Alfred Wegener-G.
 117/XIX, k 9
 Allee, Lange, 147/XXI,
 u 13, 14, v 13
 Allerheiligeng. 20/XX, o 12,
 p 11, 12
 Allerheiligenpl. 20/XX, p 11
 Alliertenstr. 27/II, p 14
 Alliog. 101/XV, i 18, 19
 Alois. 27/II, p 15
 Alois Drasche-Park 50/IV,
 n 22
 Alois Eyer mann-Weg
 147/XXI, u 13

- Alois Negrelli-G. 145/XXI,
 s 9
 Alpeng. 75/X, o 26
 Alsg. 107/XVII, g 13
 Alsegg, Obere, 107/XVII,
 g 12
 Alsegger Str. 110/XVIII,
 i 12, 13
 Alserstr. 7—71 65/VIII, 2—
 56 71/IX, k, l, m 16
 Alserbachstr. 66/IX, m,
 n 14
 Alsrücken, Am, 107/XVII,
 h 13
 Alszeile 107/XVII, f, g 13,
 h 14
 Altg. 89/XIII, f 22
 Altdorferstr. 75/X, l 25
 Altebergenstr. 89/XIV,
 f 18, 19
 Altenberg., Peter,
 114/XIX, e, f 9
 Alter Wiener Weg 145/XXI,
 s 6
 Althanstr. 66/IX, m 13, 14
 Altmannsdorfer Anger
 87/XII, g 26, 27, h 27
 Altmannsdorfer Feldweg
 87/XII, h 26, i 26
 Altmannsdorfer Str. 87/XII,
 h 24, 25, 26, 27
 Altmütterg. 66/IX, l 14
 Altmonteg. 87/XII, i, k 27
 Altplatz, Rudolf v., 40/III,
 p, q 18
 Alxingerg. 75/X, n 23, 24, 25
 Am Abhang 141/XXI, o 4
 Am Alsrücken 107/XVII,
 h 13
 Am Ameisbach 89/XIV,
 e 16, 17, 18
 Am Bahnhof 147/XXII, v 14
 Am Bisamberg 155/XXI,
 o, p 1
 Am Damm 39/XXI, r 12
 Am Dreimarkstein
 114/XIX, f 8
 Am Fasangarten 87/XII,
 g 25
 Am Freihof 146/XXI, u 9,
 10, v 10
 Am Fuchsenfeld 82/XII,
 k 23
 Am Gänsehüfel 39/II, t 13
 Am Gestade 1/1, n 16
 Am Hagenberg 89/XIII, c 21
 Am Hang 89/XIII, d 22
 Am Heumarkt 40/III,
 o 18, 19
 Am Heustadlwasser 27/II,
 s, t 19, 20
 Am Himmel 117/XIX, h 7
 Am Himmelhof 89/XIII,
 b 21
 Am Himmelreich 81/XI,
 u 26
 Am Hof 1/1, n 17
 Am Hundsturm 55/V,
 l 21, 22
 Am Jägergraben 39/XXI,
 r 11
 Am Kaisermühlendamm 1—
 115 39/XXI, sonst 147/XXI,
 s 13, 14, t 14, 15, 16, u 16,
 17, 18, v 18
 Am Kanal 79/XI, r 23, 24, 25
 Am Krautgarten 149/XXII,
 w 12
 Am langen Felde 146/XXI,
 u, v 9

- Am Lettenhaußen 146/XXI,
 t 11
 Am Lissenwasser 141/XXI,
 o 3
 Am Modenapark 40/III,
 o 19
 Am Mühlhüfel 147/XXII,
 w 16
 Am Mühlwasser 148/XXII,
 x 17
 Am Müllnermais 148/XXII,
 x 16
 Am Nordwestbahnhof
 141/XXI, p, q 6
 Am Platz 89/XIII, f 22
 Am Praterspitz 31/II, y 24
 Am Rosenhügel 8—14, 9—13
 87/XII, u. 3 u. 5 89/XIII,
 e, f 26, 27
 Am Roßfriedhof 81/XI, w,
 x 25
 Am Satzberg 89/XIV, c,
 d 15, 16
 Am Schafberg 114/XVIII,
 f 11
 Am Schöpfwerk 87/XII, i 27
 Am Spitz 141/XXI, q 7
 Am Sporn 20/XX, n 7
 Am Strand 39/XXI, t 12
 Am Tabor 27/II, p 14
 Am Ziegelofen 79/X, r 26
 Amalg. 119/XIX, l, m 21
 Amalienstr. 89/XIII, d 28
 Ambergerweg 89/XIII, e 25
 Ameisg. 89/XIV, f 20, 21,
 g 19
 Ameisbach, Am, 89/XIV,
 e 16, 17, 18
 Ameisbachzeile 89/XIV u.
 107/XVI, e 16—19, f 19
 Amerlingstr. 56/VI, l 19, 20
 Among. 40/III, g 19, 20
 Amortg. 89/XIV, g 20
 Amselg. 141/XXI, o 3
 Amtsstr. 141/XXI, r 3, 4
 Amtshaus. 55/V, l 21, 22
 Amtshausg., Obere, 55/V,
 l, m 22
 Amundenstr. 107/XVII, b 13,
 14, c 11, 12, 13, d 11
 Anastasius Grün-G.
 110/XVIII, k, l 13
 An den Eisteichen 87/XII,
 i 27
 An den Froschlacken
 87/XII, h 27
 An den Gaswerken 79/XI,
 s, t 22
 An den langen Lüssen
 117/XIX, k 8
 An der Bahn 66/IX u. XIX,
 n 9, 10, m 11, 12, 13
 An der Hüben 1/1, o 18
 An der Niederhaid 89/XIV,
 e, d 18
 An der oberen alten Donau
 1—165 141/XXI, sonst
 146/XXI, q 9, r 9, 10, s 10,
 t 11
 An der Ostbahn 79/X, q 25
 An der Ostbahn 146/XXI,
 v 11
 An der Sandleitn 117/XIX,
 i, k 11
 An der Schanze 141/XXI,
 s 9
 An der Scheibweise
 107/XVI, f 16
 An der Stadlauer Brücke
 27/II, t, u 19

- An der unteren alten Donau 147/XXI u. 146/XXI, t 11, 12, 13, u 13, 14, 15, 16
- An der Zwerchwiese 114/XIX, f 8
- Anderg. 107/XVII, e 14, f 13, 14
- Andlerg. 62/VII, l 19
- Andrassystr., Dionysius, 117/XIX, l 10
- Andreasg. 62/VII, l 19
- Andreas Hofer-G. 141/XXI, r 7, 8
- Andreas Huger-G. 146/XXI, u 9, 10
- Anfangg. 149/XXII, w 12
- Angelg. 75/X, m 24, 25, n, o 25
- Angererstr. 141/XXI, q 7
- Angermayerg. 89/XIII, c 22
- Anichweg 141/XXI, p 4
- Anilng. 56/VI, l 21
- Anng. 1/1, n 18
- Anna Frauer-G. 110/XVIII, k 14
- Anschützg. 89/XV, i 21, 22
- Antaeusg. 89/XIV, e 18
- Anton Böck-G. 155/XXI, p 1
- Anton Bosch-G. 141/XXI, p 5
- Anton Burg-G. 50/IV, n 21
- Anton Dengler-G. 141/XXI, p 5, 6
- Anton Frank-G. 110/XVIII, k, l 13
- Anton Haberzeth-G. 155/XXI, p 1
- Anton Langer-G. 89/XIII, e 24, 25
- Anton Lehner-Pl. 50/IV, n 19
- Anton Sattler-G. 146/XXI, t, u 10
- Anton Scharff-G. 82/XII, l 22
- Anton Störck-G. 141/XXI, p 6
- Anton Urban-G. 141/XXI, q 6
- Antonsplatz 75/X, o 25
- Anzbachg. 89/XIV, a, b 17
- Anzengruberg. 55/V, n 22
- Anzengrubberpl. 107/XVI, g 16
- Apfelg. 50/IV, n 19, 20
- Apolloq. 62/VII, k, l 19
- Apostelg. 40/III, q 19
- Arbeiterg. 55/V, l, m 22
- Arbeiterstrandbadstr. 1—89 u. 2—122 141/XXI, sonst 59/XXI, q, r 10
- Arbesbachg. 117/XIX, k 10
- Arenberg. 40/III, p 20
- Arenbergring 40/III, p 19
- Argaug. 110/XVIII, k 13
- Argentinierstr. 50/IV, n 19, 20, o 20, 21
- Argonautenstr. 146/XXI, t 12
- Aribog. 147/XXII, v 14
- Arltg. 107/XVI, h 17
- Armbrusterg. 119/XIX, m 7, 8
- Arminenstr. 146/XXI, t, u 12
- Arndtstr. 82/XII, i 23, k 22, 23, l 22
- Arneithg. 107/XVI, g, h, i 16
- Arnezhoferstr. 27/II, q 15
- Arnikaweg 141/XXI, o 4
- Arnoldg. 141/XXI, p, q 7
- Arnsburgg. 82/XII, h 24
- Arnulf Hansl-G. 141/XXI, q 5, 6
- Arsenalstr. 75/III, p 22, 23, 24
- Arsenalweg 40/III, p, q 22
- Artariastr. 107/XVII, e 9, 10, 11
- Arthaberpl. 75/X, n 24
- Arzbergg. 107/XVII, h 14
- Aspangstr. 40/III, p 20, 21, q 21
- Aspernallee 31/II, u 20
- Aspernpl. 1/1, o, p 17
- Aspernstr. 148/XXII, w 12, 13, x 13, 14, 15
- Aspernbrückeng. 27/II, o, p 16
- Aßmayerg. 82/XII, k 22, 23, 24
- Astg. 89/XIV, e 21
- Attemsg. 146/XXI, t 9, 10
- Atzgersdorfer Str. gerade Nrn. 89/XIII, ungerade Nrn. 87/XII, f 25, 26, 27, e 27
- Aug. 66/IX, m 13
- Aug. 141/XXI, r 10
- Audorf. 141/XXI, o 5
- Auenbruggerg. 40/III, o 19
- Auerhahng. 141/XXI, o 3
- Auerspergstr. gerade Nrn. 1/1, ungerade Nrn. 65/VIII, m 17, 18
- Auer-Welsbachg. 79/XI, t 27
- Auf der Schmelz 101/XV, h, i 18, 19
- Auf der Schottenwiese 107/XVI, f 15, 16
- Auf der Simmeringer Haide 79/XI, t, u, v 24
- Augartenstr., Obere, 27/II, n, o 14, o 15
- Augartenstr., Untere, 27/II, n, o 15
- Äugelg. 141/XXI, o 6, 7, p 7
- August Forel-G. 75/X, m 26
- Augustinerbastei 1/1, n 18
- Augustinerstr. 1/1, n 18
- Auhofstr. 89/XIII, b 19, 20, c 20, 21, d 21, e 21, f 21, 22
- Aumannpl. 110/XVIII, k 13
- Aurelst., Marc. 1/1, n 17, o 16, 17
- Äußerer Burgpl. (Heldenplatz) 1/1, m, n 18
- Aussichtsweg 117/XIX, m 9
- Ausstellungsstr. 27/II, p, q 15, r, s 15
- Auweg 146/XXI, t 11, u 11, 12
- Auwinkel 1/1, o 17
- Avediktstr. 107/XV, h 21, i 20, 21
- Avianog., Marcod' 1/1, n 18
- Ayrenhoffg. 66/IX, l, m 13
- Babenbergerstr. 1/1, m, n 18
- Bachg. 107/XVI, i 17
- Bachg., Johann Sebastian, 1/1, o 17
- Bacherg. 55/V, m 21
- Bacherpl. 55/V, m 21
- Bachofeng. 119/XIX, n 7, 8
- Bäckenbrünnlg. 110/XVIII, i 12
- Bäckersteig 141/XXI, r 4
- Bäckerstr. 1/1, o 17
- Badg. 66/IX, m 13, 14
- Badhausg. 62/VII, l 18
- Bahn. An der 66/IX und XIX, n 9, 10, m 11, 12, 13
- Bahndammweg 141/XXI, q 9, 10
- Bahng., Linke, 40/III, p 18, 19, 20
- Bahng., Obere, 40/III, p 20, 21
- Bahng., Rechte, 40/III, p 18, 19, 20
- Bahnhof, Am, 147/XXII, v 14
- Bahnhofstr. 89/XIV, c 19
- Bahnsteigg. 141/XXI, q 6
- Bahnweg 146/XXII, v 11, 12
- Bahnzeile 87/XII, g, h 25
- Bahrstr., Hermann, 141/XXI, q 7
- Balderichg. 107/XVII, g, h 14
- Baldiag. 107/XVI, i 16
- Ballg. 1/1, n, o 18
- Ballhauspl. 1/1, n 17
- Bandg. 62/VII, l 18, 19
- Bankg. 1/1, n 17
- Barawitzkag. 117/XIX, m 10
- Barbarg. 1/1, o 17
- Bäreg. 55/V, l 21
- Bärenhartg., Rudolf, 107/XVII, e, f 13
- Bärenmühlendurchgang 50/IV, n 19
- Barichg. 40/III, p 19, 20, q 19
- Barmerzeigg. 40/III, p 19, q 19, 20
- Barnabiteng. 56/VI, m 19
- Baron Pirquet-Str. 149/XXII, x 10, 11, y 9, 10
- Bartensteing. 1/1, m 17
- Barthg. 40/III, r 20
- Bartholomäusg. 89/XIV, g, h 19
- Bartholomäuspl., St., 107/XVII, i 15
- Bartschweg 87/XII, h 27
- Barwigg. 114/XVIII, h 11
- Bastieng. ungerade Nrn. bis 97 u. 2—38 110/XVIII, sonst 114/XVIII, h, i 12
- Battigg. 79/X, q 25
- Baug. 147/XXII, v 14, 15
- Baug., Karl, 89/XIV, e, f 20
- Bäuerleg. 20/XX, n, o 13
- Bauernfeldg. 117/XIX, m 11
- Bauernfeldpl. 66/IX, m 15
- Bauernmarkt 1/1, n, o 17
- Bauernweg 114/XVIII, g 12
- Baumg. 40/III, q 20, r 20, 21
- Baumang., Josef, 1—127, 2—102 145/XXI, 133 146/XXI, t 8, 9
- Baumberg. 141/XXI, s 6, 7
- Baumeiserg. 107/XVI, f 14, 15
- Baumg. 141/XXI, r 3, 4
- Baumgartenstr. 89/XIV, d, e 20
- Baumgartner Höhe, 1 109/XIV, sonst 89/XIV, d, e 18
- Baumschulweg 114/XVIII, g 12
- Bayerng. 40/III, o 19
- Beatrixg. 40/III, p 18, 19, o 19
- Bechardg. 40/III, p 17, 18
- Beckmanng., ungerade Nrn. u. 2—34, 89/XIV, sonst 101/XV, g 20, 21, h 19, 20

- Beethovenaussicht 119/XIX, 16
 Beethovengang 119/XIX, m 1
 Beethoveng. 71/IX, m 15
 Beethovenpl. 1/I, o 19
 Beethovenruhe 119/XIX, I, m 7
 Beheimg. 107/XVII, i, k 15
 Behselg. 101/XV, g, h 18
 Bei den Meierhöfen 89/XIII, e 25, 26
 Being. 101/XV, i, k 19
 Belghoferg. 87/XII, g, h 25
 Belgradpl. 75/X, m 24
 Bellariastr. 1/I, m 18
 Belvedereallee 27/II, t 21
 Bellegardg. 39/XXI, s 13, 14
 Bellevuestr. 117/XIX, h 7, 8, i 8, 9
 Bellg. 141/XXI, o, p 7
 Bellinng. 146/XXI, s, t 10
 Belvedereg. 50/IV, n, o 21
 Bendlg. 82/XII, k 23
 Benedikt Schellinger-G. 101/XV, i 19, 20
 Benjowskig. 148/XXII, y 16
 Benkg. 89/XIII, e 26, 27
 Benndorf. 87/XII, f 27
 Bennog. 65/VIII, k 16, 17
 Bennopl. 65/VIII, k, l 16, 17
 Bensasteig 89/XIV, d 18, 19
 Benthheimstr. 141/XXI, r 8
 Benzweg, Karl, 141/XXI, s 3
 Berchtoldg. 39/XXI, s, t 14
 Bergg. 66/IX, m, n 15
 Berghof 1/I, n, o 17
 Bergenstammg. 89/XIII, d 21
 Bergerg., Julius, 107/XVII, e 12
 Bergerpl., Johann Nepomuk, 12 u. 13 107/XVII, sonst 107/XVI, i 16
 Bergheideng. 89/XIII, e 25, 26
 Bergmanng., Ernst, 89/XIV, d 19
 Bergmeisterg. 107/XVII, f 14
 Bergmillerg. 89/XIV, b 19
 Bergsteigg. 107/XVII, k 15, 16
 Beringg. 107/XVI u. 107/XVII, h 14
 Berlag. 145/XXI, o 1
 Berliner Str. 119/XIX, m 3, 4, l 2, 3
 Bernardg. 62/VII, k, l 18
 Berndlg., Florian, 146/XXI, t 12
 Bernhardg., Michael, 82/XII, k 22
 Bernhardtal. 75/X, m 23, 24, 25
 Bernreiterpl. 141/XXI, r 3
 Bertlg. 141/XXI, r 7, 8
 Bertolig. 107/XVI, i 17
 Berzeliusg. 141/XXI, r 4
 Berzeliuspl. 141/XXI, r 4
 Bessemerstr. 141/XXI, r 7, 8
 Bethleng. 87/XII, g 25
 Betty Roose-Weg 82/XII, h 24
 Biberstr. 1/I, o 17
 Biberhaufenweg 148/XXII, x 16, 17, 18, y 15, 16
 Bickellg. 87/XII, h, i 26
 Biederg. 117/XIX, l 12
 Bienefeldg. 148/XXII, y 15
 Bieneng. 56/VI, m 19
 Bienenweg 107/XVII, e 8
 Bienweg 148/XXII, x 17
 Bierbaumg. 141/XXI, q 8, 9
 Bierhäuselbergg. 89/XIV, a 17, 18
 Billerg. 119/XIX, m 4
 Billrothstr. 117/XIX, l 10, 11, 12
 Binderg. 66/IX, m 14
 Bindingweg 89/XIV, c 18
 Biraghig. 89/XIII, e 24, 25
 Birkenhof 75/X, l 25
 Birkenstockg. 79/XI, s, t 23
 Birnecker. 141/XXI, q, r 10
 Birnersteig 141/XXI, q 9
 Bisamberg, Am, 155/XXI, o, p 1
 Bischof Faber-Pl. 110/XVIII, i 12
 Bischoffg. 82/XII, h 22, 23
 Bismarckpl. 141/XXI, r 8
 Bitterlichstr. 75/X, q 27, 28
 Björnsong. 89/XIII, e 26
 Blaasstr. 117/XIX, k 11, 12
 Blamaueg., Adolf, 40/III, p 21
 Blaselg. 1—7, 2—8 110/XVIII, sonst 114/XVIII, g 12
 Blattg. 40/III, p 17, 18
 Blechturm. ungerade Nrn. 55/V, gerade Nrn. 50/IV, n 21, 22
 Bleicherg. 66/IX, l, m 14
 Blindeng. 65/VIII, k 16, 17
 Blindeng. 75/X, r 27
 Blobnerg., Johann, 87/XII, h 25
 Blossg. 119/XIX, m 4
 Blücherg. 101/XV, i 21
 Blumaueg. 27/II, o, p 15
 Blumbergg. 107/XVI, i 16, 17
 Blümelg. 56/VI, l 20
 Blümelhuberg. 89/XIV u. 107/XVI, f 17, 18
 Blumenstockg. 1/I, o 18
 Blumg., Robert, 20/XX, o 9
 Blutg. 1/I, o 17
 Blüteng. 40/III, p, q 17
 Böckg., Anton, 155/XXI, p 1
 Böckhg. 82/XII, k 23
 Bockkellerg. 119/XIX, m 7
 Böcklinstr. 27/II, q 17, 18
 Bødenstedtg. 141/XXI, q 8
 Boërg. 87/XII, g 25, 26
 Boerhaaveg. 40/III, p 19, 20
 Bognerg. 1/I, n 17
 Böhmig. 141/XXI, r 7
 Böhmühlg. 117/XIX, m 10
 Boltzmannng. 66/IX, m 14, 15
 Bombekg. 87/XII, g 27
 Bonyg. 82/XII, h, i 23
 Boosg., Franz, 89/XIII, d 21
 Borkowskig. 117/XIX, i 11
 Bormanng., Eugen, 146/XXI, u 9
 Borromäuspl., Karl, 40/III, p 19
 Borschkeg. 71/IX, k, l 15
 Börseg. 1/I, n 16
 Börsepl. 1/I, n 16
 Boschg., Anton, 141/XXI, p 5
 Boschstr. 2—36, 1—33 117/XIX, sonst 119/XIX, n 8, 9, 10
 Bösendorferstr. 1/I, n 19
 Bossig. 89/XIII, d 21, 22, 23, e 21
 Böttgerweg 114/XIX, h, i 10
 Bowitschg. 89/XIII, c 21, 22
 Brahmpl. 50/IV, n 20
 Brailleg. 89/XIV, f 18
 Brambillag. 79/XI, t 25
 Brandg. 27/II, r 18
 Brandmayerg. 55/V, l 22
 Brandstätte 1/I., n 17
 Brauer. 56/VI, l 20
 Bräuhaus. 55/V, l, m 21
 Braung. 107/XVII, f 13, 14, g 14
 Bräunerstr. 1/I, n 17, 18
 Braunhirscheng. 101/XV, i 21, 22
 Braunhuberg. 79/XI, r, s 25
 Braunschweig. 89/XIII, f 21, 22
 Braunschweigpl. 101/XV, i, k 21
 Braunspergeng. 75/X, m 24, 25
 Brechmg. 117/XIX, h 9
 Brechmstr. 79/XI, r 24
 Breiteg. 62/VII, m 18
 Breitenfelder G. 65/VIII, k, l 16
 Breitenfurter Str. 1—17 82/XII, sonst 87/XII, g 27, h 25, 26, i 24, 25
 Breitenleer Str. 146/XXI, v, w, x, y 9
 Breitenseer Str. 89/XIV, f, g 18, g 19
 Brentanopl. 107/XVI, g 15
 Brestleg. 107/XVI, i 16
 Bretschneiderg. 117/XIX, l 8
 Brettendorfer Str. 39/XXI, r 11, l 2, s 12
 Brieng., O., 141/XXI, p 6
 Brigittag. 20/XX, n, o 12
 Brigittapl. 20/XX, n 12, 13
 Brigittaspitz 20/XX, n 7
 Brigittawald 20/XX, o 10
 Brigittenauer Lände 2—12 27/II, sonst 20/XX, m 12, 13, n 8, 9, 10, 11, 12, 13, 14
 Brockmannng. 82/XII, h 24
 Brodschekhof 146/XXI, u 10
 Brückeng. 56/VI, l 21
 Bruckhaufen 141/XXI, q, r 10
 Bruckhaufen Hauptstr. 141/XXI, q 10, 11, r 11
 Brucknerstr. 50/IV, n, o 19
 Brudermannng. 89/XIV, c 19
 Brühlg. 81/XI, x 27
 Brunnhildeng. 101/XV, i 18
 Brunneng. 107/XVI, k 16, 17, 18
 Brunneng. 75/X, r 27, 28
 Brunnenhof 146/XXI, u 10
 Brunnentubeng. 107/XVII, e 12
 Brunnenweg 87/XII, i, k 26
 Brunnerg., Sebastian, 89/XIII, e 23
 Brünner Str. 141/XXI, q 5, 6, 7, r 1, 2, 3, 4, 5
 Brünnlbadg. 71/IX, l 15, 16
 Brünnlweg 114/XVIII, g 12
 Brunnstubenweg 114/XVIII, g 12
 Brunnweg 75/X, m, n 25
 Brüllg. 107/XVI, g 17, 18
 Buchberg. 141/XXI, p 5
 Bucheng. 75/X, m, n, o, p 24
 Buchenweg 107/XVII, e 12
 Bucherg., Christian, 141/XXI, o, p 6

- Buchfeldg. 65/VIII, 1, m 17
 Buchleiteng. 114/XVIII, g, h 11
 Büdingerg. 114/XIX, g 10
 Budinskyg. 117/XIX, k 10, 11
 Bühlerweg 89/XIV, a 16, 17
 Bujättig. 98/XIV, b 17, 18
 Bundesweg 87/XII, i 26, 27
 Bunseng. 141/XXI, p 6
 Bureschg. 148/XXII, y 15
 In der Burg (Innerer Burgplatz) 1/I, n 17, 18
 Burgenlandg. 75/X, q 28
 Bürgerg. 75/X, o 24, 25
 Bürgermeisterweg 87/XII, k 25, 26
 Bürgermeisterweg 114/XVIII, g 12
 Bürgerspitalg. 56/VI, k 20, 27
 Bürgerspitalwiese 79/XI, r, s 22
 Burgersteing. 89/XIV, f 18
 Burgg. 62/VII, k, l, m 18
 Burgg., Anton, 50/IV, n 21
 Burgpl., Äußerer (Heldensplatz), 1/I, m, n 18
 Burgpl., Innerer (In der Burg) 1/I, n 17
 Burgring 1/I, m, n 18
 Burghardt. 20/XX, n 11, 12
 Burghardtweg 20/XX, n 10, 11
 Burghauseng. 107/XVII, h 14
 Burgkmairg. 89/XIII, e 21
 Buschg., Wilhelm, 117/XIX, i, k 10
 Bussardg. 141/XXI, o 3
- C**
 Comesinag. 1/I, n 17
 Camillianerg. 89/XIII, d 24
 Camillo Sitte-G. 101/XV, i 18
 Canaletto. 82/XII, k 23
 Canisiusg. 66/IX, l, m 13
 Canong. 110/XVIII, l 14
 Canovag. 1/I, n, o 19
 Capistrang. 56/VI, m 19
 Carrog. 141/XXI, r 4
 Castellez. 27/II, o 14, 15
 Castellig. 55/V, m 21
 Celtesg. 114/XIX, f 8
 Cervantesg. 89/XIV, g 19
 Chamisso. 107/XVII, i 14
 Chiari. 75/X, p 24
 Chiavaccig. 55/V, l 23
 Chimanistr. 117/XIX, k, l 11
 Christian Bucher-G. 141/XXI, o, p 6
 Christening. 1/I, o 19
 Christoph. 55/V, l 21
 Christstr., Josef, 27/II, r 15
 Chrobakg. 101/XV, h 19
 Chrudnerg. 89/XIII, e 24
 Chwallag. 56/VI, l 19
 Clausewitzg. 71/IX, l 16
 Clemens Hoffbauer-Pl. 107/XVII, h 15
 Clementineng. 101/XV, i, k 21
 Clerfaytg. 107/XVII, h, i 15
 Clusioug. 66/IX, n 14
 Cobenz. 1/I, o 18
 Cobenzl. 117/XIX, h 5
 Cobenzlg. 117/XIX, i 6, k 7
 Cochpl., Georg, 1/I, o 17
 Collinstr., Heinrich, 89/XIV, e, f 19
- Colloredog. 110/XVIII, k 12, l 12, 13
 Columbusg. 75/X, o 23, 24, 25, n 25
 Columbuspl. 75/X, o 23
 Comeniusg. 107/XVII, i 14, 15
 Concordiapl. 1/I, n 16
 Conrad v. Hötzingdorf-Pl. 65/VIII, l 16
 Contiweg 148/XXII, x 13
 Corneliusg. 56/VI, l 20
 Costag. 101/XV, i 19
 Costenoble. 89/XIII, d 22
 Cothmannstr. 82/XII, k 25
 Cottage. 1—43, 2—52
 110/XVIII, sonst 117/XIX, k 12, 13, l 11, 12
 Cranachstr. 89/XIII, c 23
 Csardastr. 27/II, r 16
 Cumberlandstr. 89/XIV, e, f 20, 21, g 21
 Curlandg. 107/XVII, g 13, 14
 Custozzag. 40/III, p, q 17
 Cuvierg. 89/XIII, c 24
 Czapakg. 40/III, p 18
 Czatoryskig. 110/XVIII, h, i 13
 Czermakg. 110/XVIII, k 15
 Czerning. 27/II, p 16
 Czerninpl. 27/II, p 16
 Czerny., Karl, 20/XX, n 12
 Czibulkag. 79/XI, t 26
- D**
 Dadlerg. 101/XV, i 21
 Dafertg. 141/XXI, o 4
 Daffingerstr. 40/III, o 19
 Dahnstr., Felix, 1—51, 2—62 110/XVIII, sonst 114/XIX, h 11, i 10, 11
 Damböckg. 56/VI, l 20
 Damm, Am, 39/XXI, r 12
 Dammhaufen 51/II, u, v 20
 Dammstr. 20/XX, o 12, 13
 Dammweg 39/XXI, s 13
 Dampfbadg. 107/XVI, i 16, 17
 Dampf. 75/X, n, o 23
 Dampfmuhl. 79/XI, r 22, 23
 Dampfschiffhaufen 39/II, t 15
 Dampfschiffstr. 40/III, p 16
 Dänenstr. 110/XVIII u. 117/XIX, k 11
 Danhauserg. 50/IV, n 20, 21
 Dankwartg. 101/XV, i 18
 Danningerg. 145/XXI, t 6
 Daringerg. 117/XIX, k 9
 Darwing. 27/II, o 14, p 15
 Daug. 65/VIII, l 16
 David. 75/X, m, n, o 24
 Deckerg. 82/XII, k 23
 Deckertpl., Pfarrer, 110/XVIII, i 13
 Defreggerstr. 87/XII, f 25, 26
 Degeng. 107/XVI, g, h 16
 Dehmegg. 107/XVI, h 17, 18
 Dehneg. 89/XIV, c 18
 Deing. 141/XXI, p 5
 Deinhardtsteing. 107/XVI, i 16, 17
 Delsenbachg. 79/XI, r, s 23
 Delugstr. 117/XIX, k 9
 Demmerg. 141/XXI, q 6
 Dempscherg. 110/XVIII, k 15
 Demuthg. 107/XVI, e 17
 Denglerg. 101/XV, i 20, 21
- Denglerg., Anton, 141/XXI, p 5, 6
 Denisg. 20/XX, n 12, 13
 Denkg., Simon, 66/IX, m 14
 Denkmalweg 114/XVIII, g 12
 Dennweg 119/XIX, m 7
 De Quer-G. 107/XVII, e 11
 Detterg. 107/XVI, k 16
 Deublerg. 141/XXI, p 6
 Deutschmeisterpl. 1/I, n 16
 Deutschmeisterstr. 87/XII, f 25, 26
 Deutschordensstr. 89/XIV, c 19, 20
 Devrientg. 117/XIX, m 12
 Diabellig. 89/XIII, c, d 21
 Dianag. 40/III, p 17
 Dianabadufer 27/II, o 16
 Diderotg. 141/XXI, p 4
 Diefenbachg. 101/XV, i, k 22
 Diehlg. 55/V, l 22
 Diemg. 119/XIX, n 8
 Dienerg., Karl, 75/X, q 28
 Diepoldpl. 107/XVII, i 14
 Diepelg. 75/X, n 25
 Diesterwegg. 89/XIV, g 20, 21
 Dietmann., Michael, 141/XXI, q 7
 Dietmayrg. 20/XX, n 11
 Dietrichg. 40/III, q 18, 19, r 19, 20
 Dietrichsteing. 66/IX, m 15
 Dinkelstedtg. 101/XV, k 20, 21
 Dionysius Andrassy-Str. 117/XIX, l 10
 Dirndlweg 141/XXI, n 3
 Dißlerg. 40/III, p 17
 Ditscheiner. 40/III, p 18
 Dittersdorf. 107/XVII, h 14
 Dittesg. 110/XVIII, k 13
 Dittmann. 79/XI, s 24
 Diwischg. 141/XXI, r 4, 5
 Döblerg. 62/VII, l 18
 Döblerhofstr. 79/III, r, s 22
 Döblhoffg. 1/I, m 17
 Döblinger Gürtel 117/XIX, m 12
 Döblinger Hauptstr. 117/XIX, m 10, 11, 12
 Dollinger. 117/XIX, m 11
 Domanigg. 107/XVI, g 14, 15
 Domg. 1/I, o 17
 Domespl. 107/XVI u. XVII, i 16
 Dominikanerbastei 1/I, o 17
 Dominikanerg. 56/VI, l 21
 Dommayerg. 89/XIII, f 21, 22
 Dommegg. 79/XI, r 25, s 24, 25
 Donatelloweg 148/XXII, x 16
 Donau, An der oberen alten, 1—165 141/XXI, sonst 146/XXI, q 9, r 9, 10, s 10, t 11
 Donau, An der unteren alten, 147/XXI u. 146/XXI, t 11, 12, 13, u 13, 14, 15, 16
 Donaueschingenstr. 20/XX, o 12, p 11, 12

Donaufelder Str. 1—99 und
2—92 **141/XXI**, 101—155 u.
94—142 **145/XXI**, sonst
146/XXI, r, s 8, s, t, u 9
Donaulände **40/III**, **79/XI**,
r 20, s 20, 21, f 21, 22
Donaustr., Obere, **27/II**,
n 14, 15, o 15, 16
Donaustr., Untere, **27/II**,
o, p 16
Donauwachtstr. **146/XXI**,
t 12
Donhardtg. **89/XIV**, e 18,
19
Donizettiweg **146/XXI**, s,
f 10
Donnerg. **1/1** n 18
Dontg. **89/XIII**, f 22
Dopplerg. **79/XI**, r 22, 23
Dörfelstr. **82/XII**, k 23, 24
Dorfg. **79/XI**, s 23, 24, 25
Dorfmeisterg. **87/XII**, f 26
Dornbacher Str. **107/XVII**,
e 12, f 12, 13, g 13
Dornerpl. **107/XVII**, k 15
Dornrosenweg **146/XXI**, t 11
Dorotheerg. **1/1**, n 17, 18
D'Orsay-G. **66/IX**, n 14, 15
Dostojewskijg. **89/XIII**,
d 22, 23
Dovskyg. **89/XIII**, e, f 24
Dracheng. **1/1**, o 17
Drahtg. **1/1**, n 17
Drascheg. **82/XII**, i 24, 25
Drasche-Park, Alois, **50/IV**,
n 22
Draskovichg. **89/XIV**, g,
h 19
Drawitzweg **89/XIV**, e 18
Drechslerg. **89/XIV**, g 20
Dreherstr. **81/XI**, x 27, 28,
29
Dreihackeng. **66/IX**, m 14
Dreihausg. **101/XV**, i 21, 22
Dreihufeiseng. **56/VI**, m,
n 19
Dreimarkstein, Am,
114/XIX, f 8
Drescherg. Karl, **79/XI**, t 26
Dresdner Str. 117 u, 121
20/II, sonst **20/XX**, o 11,
12, p 12, 13
Dreyhausenstr. **89/XIV**, f,
g 19, 20
Drischützg. **79/XI**, r 24
Droryg. **40/III**, q, r 19
Drosselweg **147/XXI**, u 13,
14
Droste-Hülshoff-G.
114/XIX, e, f 19
Dücker. Konstr.-Nr. 184,
664, **145/XXI**, sonst
146/XXI, t 9, 10
Dudeng., Konrad, **89/XIII**,
e 23, 24
Dühringweg **89/XIII**, e 25
Dumbastr. **1/1**, n 19
Dumreicherg. **117/XIX**, 19,
10
Dunklerg. **82/XII**, k 21, 22
Düraug. **107/XVII**, g 14
Durchlaufstr. **20/XX**, o 11,
12
Dürerg. **56/VI**, m 19, 20
Dürnbacherstr. **79/XI**, f 25
Dürwaringstr. 65, 68—76
110/XVIII, sonst
114/XVIII, h 11, g, h 12
Dustmannweg **107/XVI**, e 18
Dvorakg. **89/XIII**, d 26

Ebendorferstr. **1/1**, m 16,
17
Eberhartg. 1—5, 2—8,
30—36 **107/XVI**, sonst
107/XVII, g, h 14
Eberlg. **27/II**, p 14
Ebersbergg. **89/XIII**, d 26
Ebingg., Krafft-, **89/XIV**,
c, d 18
Ebner-Rofensteing. **89/XIII**,
c 23
Eckardt g., Ludwig, **89/XIV**,
e, f 18
Eckartsaug. **87/XII**, g, h 26,
g 27
Eckermann g. **107/XVI** u.
XVII, f, g 14
Eckertg. **75/X**, n 23, 24
Eckmüllnerg. **107/XVI**,
i 16, 17
Eckerg. 27—43, 30—40
114/XVIII, sonst
110/XVIII, h 12
Economog. **75/X**, p, q 28
Edelhofg. **110/XVIII**, l 13
Edelsinnstr. 2—8, 1—13
82/XII, sonst **87/XII**, g,
h 25, i 24
Edelweißg. **141/XXI**, o 4
Ederg. **141/XXI**, r 4
Edisonstr. **141/XXI**, p 6
Edmund Reim-G. **87/XII**,
g, h 27
Edmund Weiß-G.
110/XVIII, i, k 13
Eduardg. **110/XVIII**, k 14,
15
Eduard Fischer-G.
147/XXI, u 12, 13
Eduard Hanslick-G.
107/XVI, e 17
Eduard Jäger-G.
89/XIII, e 24
Eduard Kremser-G.
27/II, q 14
Eduard Pötzl-G. **117/XIX**,
m 9, 10
Eduard Reyer-G. **119/XIX**,
m 7
Effering. **107/XVI**, h 15
Egerländerpl. **75/X**, n 25, 26
Egerweg **141/XXI**, n 3
Egger-Lienz-G. **82/XII**, h,
i 24
Eggerthg. **56/VI**, m 20
Eglseeg. **87/XII**, g 26
Egon Schiele-G. **89/XIII**,
d 24
Ehamg. **79/XI**, r 24, 25, s 25
Ehrenfelsg. **82/XII**, i 23
Ehrensteing. **148/XXII**, y 15
Eibesbrunneg. 1—13 u.
2—14 **82/XII**, gerade Nrn.
von 16 aufw. **87/XII**, un-
gerade Nrn. von 15 aufw.
75/X, i 26, 27, k 24, 25, 26
Eibesbrunnerweg **87/XII**,
k 25, 26
Eichelhofstr. **119/XIX**, m,
n 6
Eichelhofweg **119/XIX**, l,
m 5, 6
Eichendorffg. **117/XIX**, l 11
Eichenstr. **82/XII**, i, k 24,
l 23, 24
Eichertweg, Franz,
107/XVI, e, f 16
Eichfelderg. **155/XXI**, p 1
Einsiedelg. **89/XIII**, c 23
Einsiedeleig. **89/XIII**, c 22,
23

Einsiedlerg. **55/V**, l 22
Einsiedlerpl. **55/V**, l 22
Einsleg. **107/XVI**, g 15
Einwangg. **89/XIV**, f 20, 21
Eipeldauer Str. **145/XXI**,
u 7, 8
Eisenbahnstr. 1—15 u. 15 a
117/XIX, sonst **119/XIX**,
n 8, 9
Eisenmengerg. **117/XIX**, i 10
Eisenstadtpl. **75/X**, o, p 25
Eisernen Handg. **119/XIX**,
l, m 4
Eisnerg. **107/XVI**, h 16, 17
Eisteichen, An den,
87/XII, i 27
Eisteichstr. **79/XI**, s 23
Eisvogelg. **56/VI**, k 21
Eiswerkstr. **59/XXI**, s, t 12
Eitelbergerg. **89/XIII**, e, f 22
Ekhofg. **107/XVI**, f, g 15
Eliadastr. **146/XXI**, t 12
Elisabethalleg. **87/XII**, f 24,
25, g 25
Elisabeths (Frühlings-)
Wiese **119/XIX**, k 3
Elisabethpl., St., **50/IV**, o 21
Elisabethstr. **1/1**, n 18, 19
Elmarg. **117/XIX**, m 10
Elsniggg. **87/XII**, h 26
Elßberg. **89/XIII**, e 22
Elterleinpl. **107/XVII**, t, k 15
Emanuelstr., Max,
110/XVIII, i 12
Embelg. **55/V**, l 22, 23
Emerich-, Franz, **82/XII**,
i 22, 23
Emil Kralik-G. **55/V**, l 22
Emil Otenthal-G. **75/X**,
q 28
Emil Wimmer-G. **89/XIII**,
f 21
Enderg. **87/XII**, f 26, 27
Endligerg. **75/X**, p 27, 28
Enekelstr. **107/XVI**, g 17
Engelbrechtweg **89/XIII**, c,
d 23
Engelsbergg. **40/III**, p 19
Enderlingg. **141/XXI**, o 3, 4
Enerthstr. 1—151, 2—150
20/XX, sonst **27/II**, o 10,
11, p 11, 12, q 13, 14, r 14,
15
Enkpl. **79/XI**, r, s 24
Ennsg. **27/II**, q 14, 15, r 14
Entersweg **147/XXI**, u 12
Enzelsbergg. **107/XVII**,
f 13
Enzersdorfer Allee, Gr.,
51/II, u 20, 21
Enzersdorfer Weg **141/XXI**,
p 5
Enzinger, **62/VII**, k 17
Eppingerweg **89/XIV**, e 18
Erbacherweg **89/XIV**, e 18
Erbsenbachg. **117/XIX**, i 9,
10
Erdbergstr. **40/III**, p 18,
q 18, 19, 20, r 20, 21, s 21
Erdburger Lände **40/III**,
q 18, 19, r 19, 20
Erdburger Mais **40/III**, r 20,
21, s 21, 22
Erdburger Mais, Im, **40/III**,
r 21
Erdrüstg. **107/XVI**, f, g 16
Erdenweg **89/XIV**, u 17, 18
Erlachg. **75/X**, n 23, 24, o,
p 24
Erlachpl. **75/X**, n 23
Erlafstr. **27/II**, q 15

- Erlg. 82/XII, i 23, 24
Erndtg. 110/XVIII, h 12
Ernst Bergmann-G. 89/XIV,
d 19
Ernst Ludwig-G. 75/X,
m 26
Ernstg., Leopold, 2—8
110/XVIII, sonst
107/XVII, i, k 14, k 15
Eroicag. 119/XIX, m 7, 8
Ersten Mai, Straße des,
27/II, q 16
Ertlg. 1/I, o 17
Erzbischofg. 89/XIII, c 20,
21
Erzherzog Karl-Pl. 27/II, q,
r 14
Erzherzog Karl-Str. 1—55,
2—40 146/XXI, 57—135 u.
42—170 147/XXI, sonst
148/XXII, t 12, u 12, 13,
v 13, w 13, 14, x 14, 15
Eschenallee 75/X, l 25
Eschenbachg. 1/I, n 18, 19
Escherichg. 114/XIX, h 10
Esderspl., Stefan, 117/XIX,
k 8
Eselstiege 107/XVII, e 14
Eslarng. 40/III, p, q 20
Espenmais 147/XXI, u 16, 17
Essigg. 1/I, o 17
Eßlingg. 1/I, n 16
Eszterházyg. 56/VI, l 19,
20, m 20
Etschnerweg 89/XIV, e 19
Ettenreichg. 75/X, o 24, 25
Ettingshauseng. 117/XIX,
k 8
Eugen Bormann-G.
146/XXI, u 9
Eugen Jettel-Weg 89/XIII,
d 24
Eugenstr., Prinz, ungerade
Nrn. 40/III, gerade
50/IV, o 19, 20, 21
Eulerg. 59/XXI, s 12
Exnerg., Wilhelm v., 9 a u.
22 aufw. 71/IX, sonst
66/IX, l 14, 15
Eyberg. 114/XIX, g 9
Eyblweg 145/XXI, t 7
Eyermannweg, Alois,
147/XXI, u 13
Eyzingg. 79/XI, s 22, 23
- Faberpl., Bischof,
110/XVIII, i 12
Fabiganstr. 79/XI, s 27
Fabriksg. 82/XII, i 22
Fadingerpl., Stefan, 75/X,
m 26
Fahnng. 1/I, n 17
Fahrbachg. 141/XXI, q 7, 8
Faistaueg. 89/XIII, d 24
Falkestr. 1/I, o 17
Fallg. 56/VI, l 21
Fännerg. 141/XXI, p 8, 9
Faradayg. 75/III, p, q 23
Färbarg. 1/I, n 16, 17
Fasngarten, Am, 87/XII,
g 25
Fasngarteng. 1—107, 2—98
89/XIII, sonst 87/XII,
e 24, f 25
Fasang. 40/III, p 20, 21
Faschingg. 148/XXII, x 15
Fasholdg. 89/XIII, f 22
Faßziehg. 62/VII, m 18
Faulmanng. 50/IV, n 19
- Favoritenstr. 1—47, 2—74
50/IV, sonst 75/X, n 20,
21, o 21—30
Fechterg. 66/IX, m 14
Fehlingerg. 89/XIII, e 25, 26
Feikestr. 20/XX, n 12, o 11,
12
Feilpl. 89/XIV, g 19
Feilerg. 117/XIX, k 7
Feistmantelstr. 110/XVIII,
k 12
Feitsingerg. 148/XXII, y 15
Felberstr. 101/XV, h, i 20,
k 19, 20
Felbigerg. 89/XIV, d, e, f 20
Felde, Am langen,
146/XXI, u, v 9
Feldg. 65/VIII, l 16
Feldg. 75/X, r 27
Felderstr. 1/I, m 17
Feldkellerg. 89/XIII, e, f 25
Feldmühlg. 89/XIII, e 21
Feldweg, Altmannsdorfer,
87/XII, h, i 26
Felix Dahn-Str. 1—51, 2—46
110/XVIII, sonst
114/XIX, h 11, i 10, 11
Felix Mottl-Str. 117/XIX,
k, l 12
Felsg. 79/XI, r 24
Fendig. 55/V, l, m 22, l 23
Fenzlg. 1—11, 2—42 A
101/XV, sonst 89/XIV,
g, h 20
Ferchenbauerg. 141/XXI,
p 7, 8, q 7
Fercherg. 107/XVII, h 14
Ferdinandstr. 27/II, o, p 16
Ferdinand Pölz-G. 141/XXI,
r 8
Ferdinand Wolf-Park
89/XIV, b 19
Ferknorg. 75/X, n 23, 24,
m 24, 25
Ferrog. 110/XVIII, i 12
Ferstelg. 71/IX, m 16
Ferstlg., Leopold, 141/XXI,
q 8
Festg. 107/XVI, i 16, 17
Feuchterslebeng. 75/X, p 25
Feuerbachstr. 27/II, r 15
Fichteg. 1/I, o 18, 19
Fichtnerg. 89/XIII, e 22
Fickertg. 117/XIX, l 12
Fickeysstr. 79/XI, s 25, 26
Fillenbaumg. 155/XXI, o, p 1
Fillgraderg. 56/VI, m 19
Finkenweg 114/XVIII, g 12
Finkenweg 147/XXI, u 13,
14
Fink-Pl., Jodok, 65/VIII,
l 17
Finsenstr. 107/XVI, f 17
Firmiing. 89/XIII, c 21
Fischerg. 27/II, n 16
Fischerg., Eduard, 147/XXI,
u 12, 13
Fischerstiege 1/I, n 16
Fischerweg 59/XXI, s, t 12
Fischhof 1/I, o 17
Fitzweg 147/XXI, t, u 12
Flachg. 1—9, 2—8 89/XIV,
sonst 101/XV, h 19, 20
Fleischmanng. 50/IV, n 20
Fleischmarkt 1/I, o 17
Flemmingg. 117/XIX, h, i 9
Flexpl., Walter, 89/XIII,
d 22
Fliederg. 141/XXI, r 10
Fliederhof 75/X, l 25
Florag. 50/IV, n 20
- Florian Berndl-G. 146/XXI,
t 12
Florian Geyer-G. 75/X, p 28
Florianig. 65/VIII, k 17,
l 16, 17, m 17
Floridsdorfer Hauptstr.
141/XXI, p 8, 9, q 8
Floridsdorfer Markt
141/XXI, q 7
Floriudsg. 141/XXI, r 9
Floßg. 27/II, o 15, 16
Flotweg. 117/XIX, k 10, 11
Flötzersteig 1—27, 2—90
107/XVI, sonst 89/XIV,
c 18, 19, d, e 18, f, g 17
Fluchtg. 66/IX, l, m 14
Flugfeldstr. 148/XXII, z 16,
17
Flurg. 89/XIII, c 22
Flurschützstr. 82/XII, k,
l 23
Fockyg. 82/XII, k 22, 23,
l 23
Fontaneg. 81/XI, w 29
Forelg., August, 75/X, m 26
Forellengweg 141/XXI, o 4
Formanekg. 117/XIX, l,
m 9, l 10
Försterg. 27/II, n 15
Försterweg 141/XXI, n 3
Forsthausg. 20/XX, n, o 10
Forsthauspl. 20/XX, o 10
Forstnerg. 146/XXI, v 9, 10
Fournierg. 89/XIII, d 24, 25
Frankg. 71/IX, m 16
Frankg., Anton, 110/XVIII,
k, l 13
Frankenberg. 50/IV, n 19, 20
Frankhpl. 65/VIII, 71/IX,
m 16
Franklinstr. 141/XXI, q,
r 8
Franz Boos-G. 89/XIII,
d 21
Franz Eichert-Weg
107/XVI, e, f 16
Franz Emerich-G. 82/XII,
i 22, 23
Franz Glaser-G. 107/XVII,
e, f 14
Franz Hauer-G. 40/III, q 18
Franz Hochedlinger-G.
27/II, n, o 15
Franz Josefs-Kai 1/I, n 15,
16, o 16, 17
Franz Josefsland 59/XXI,
s 12
Franz Klein-G. 117/XIX,
l 12
Franz Petter-G. 89/XIII,
d 24
Franz Peyerl-G. 107/XVI,
g 15
Franz Schalk-Pl. 89/XIII,
e 23
Franz Schubert-Weg
114/XVIII, g 12
Franz Schuh-G. 75/X, l,
m 25
Franz Siller-Weg 87/XII,
i 25, 26
Franz Ziegler-G. 141/XXI,
q 8
Franzg., Robert, 82/XII,
h 24, 25
Franzeng. 55/V, m 20
Franzensbrückenstr.
27/II, p 16
Franziskanerpl. 1/I, o 18
Franzosengraben 40/III, r,
s 21

Fraueug. 107/XVII, i 16
Fraueug., Anna, 110/XVIII,
k 14
Frauenfelderpl. 107/XVII,
h 14
Frauenfelderstr. 107/XVII,
g, h 14
Frauenheimg. 82/XII, h 22
Frauenstiftg. 141/XXI, r 4
Frauengruberg. 82/XII, h 24
Fraunhoferg. 141/XXI, p 6
Freihauspl. 50/IV, n 19
Freihof, Am, 146/XXI, u 9,
10, v 10
Freihofg. 119/XIX, n 7
Freilagerg. 27/II, p 16
Freiligrathpl. 141/XXI, r 9
Freisingerg. 1/1, n 17
Freudenau 31/II, u 21
Freudenauer Hafenstr.
31/II, w 22, 23, x 23
Freundg. 50/IV, m, n 20
Freyenthurm. 89/XIV, b,
c 18
Freytagg. 141/XXI, q 8
Freyung 1/1, n 17
Friedensg. 27/II, q 18
Friedhofweg 87/XII, i 26
Friedhofweg 148/XXII, x 16
Friedlg. 117/XIX, k 10, 11
Friedmanng. 107/XVI, i 16,
k 16, 17
Friedrichspl. 101/XV, i,
k 20
Friedrichstr. 7 u. gerade
Nrn. 1/1, ungerade Nrn.
50/IV, n 19
Friedrich Kaisers-G.
107/XVI, h 16, i 17
Friedrich Knauer-G. 75/X,
o 25
Friedrich Lieder-Weg
89/XIV, d 18, 19
Friedrich Schmidts-Pl. 1, 2,
8, 9 1/1, sonst 65/VIII,
m 17
Friedrich Wagner-G.
110/XVIII, h 12
Frieseng. 141/XXI, o, p 6
Friesenpl. 75/X, m, n 25
Fritschg. 82/XII, i, k 23
Fritz Pregl-G. 75/X, m 26
Fröbelg. 107/XVI, i 17, 18
Frömmg. 141/XXI, p 7, 8,
q 7
Fröschelg. 117/XIX, h, i 8
Froschlacken, An den,
87/XII, h 27
Fruchtg. 27/II, p 16
Frueaufweg 89/XIV, e 19
Fruehstr. 40/III, r 20
Frühlings (Elisabeth-)
Wiese 119/XIX, k 3
Frühwirthg. 87/XII, h, i 26
Fuchsg. 101/XV, k 20
Fuchsg., Robert, 89/XIV,
a 16, 17
Fuchsodeng. 81/XI, x 25,
26
Füchselhofg. 82/XII, i 23
Fuchsenfeld, Am, 82/XII,
k 23
Fuchsensteig 141/XXI, o 3
Fuchsröhrenstr. 79/XI, r,
s 23
Fuchsthallerg. 66/IX, l,
m 14
Fugbachg. 27/II, p 15
Füger, 56/VI, k 20
Führichg. 1/1, n 18
Fuhrmannsg. 65/VIII, l 17

Fultonstr. 141/XXI, r 9
Fünfhausg. 101/XV, k 21
Funkengerg. 107/XVI, f 16
Funkg. 141/XXI, r 3
Fünkhg. 89/XIV, f 20
Fürfangg. 117/XIX, l, m 9
Fürsteng. 66/IX, m 15
Fürstpl., Johann, 27/II, q 15
Füsterweg 146/XXI, u 11
Füttererg. 1/1, n 17

Gabelsbergg. 27/II, p 14
Gabillong. 107/XVI, f 15
Gablengz. ungerade Nrn.
101/XV, gerade Nrn.
107/XVI, h, i, k 18
Gadnerg. 79/XI, s 27
Gaheisg. 89/XIII, b 20
Gaisgrabenweg 107/XVII,
e 12
Gaismayrg. 75/X, m 25, 26
Galileig. 66/IX, m 14
Gallg. 89/XIII, e 25, 26
Gallg., Josef, 27/II, q 17
Gallitzinberg (Wilhelms-
nenberg) 107/XVI, d 15
Gallitzinstr. 107/XVI, e, f,
g 16
Gallmeyerg. 117/XIX, m 10
Galvanig. 141/XXI, p 6
Ganghoferg. 81/XI, w 29
Ganglg., Josef, 89/XIII,
c 23
Ganglbauerg. 107/XVI,
i 17, 18
Gänsbacherg. 1, 2—6 79/XI,
sonst 75/III, q 24
Gänsehüfel, Am, 39/II,
t 13
Gänsehüfelg. 39/XXI, t 15
Gänseweg 59/XXI, s 12
Ganstererg. 107/XVI, h,
i 16
Garberg. 56/VI, k, l 20
Gardeg. 62/VII, m 18
Garellig. 71/IX, m 16
Garnisong. 71/IX, m 15, 16
Garteng. 55/V, m 21
Gartenfreundweg 87/XII,
k 25, 26
Gärtnerg. 40/III, p 18
Gasg. 101/XV, k 20
Gasserg. 55/V, m n 22
Gassmannstr. 87/XII, g 24,
25
Gasteigerg. 20/XX, o 12
Gaswerken, An den,
79/XI, s, t 22
Gatterburgg. 117/XIX, l,
m 11
Gatterholzg. 82/XII, h 23
Gaudenzdorfer Gürtel
82/XII, l 21, 22, 23
Gauermanng. 1/1, n 18, 19
Gaullacherg. 107/XVI, i,
k 17
Gaußpl. 1, 2, 3 27/II, 4—13
20/XX, n 14
Gebhardtg. 117/XIX, m 11
Geblerg. 107/XVII, h 15, i,
k 16
Gebrüder Lang-G. 101/XV,
k 20, 21
Geibelg. 101/XV, i 21
Geiereck, Ob., 79/X, q 25
Geiereckstr. 79/XI, q 23, 24
Geigerg. 55/V, m 22
Geigering. 119/XIX, m 4
Geiselberg 79/XI, q 23, 24
Geiselbergstr. 79/XI, q,
r 24

Geistingerg. 117/XIX, m,
n 10
Gellertg. 75/X, o 24, 25
Gellertpl. 75/X, o 24
Gemeinde. 148/XXII, y 16
Gemeindeaug. 147/XXII,
v 14, 15
Gemeindebergg. 89/XIII,
c 23
General Krauß-Pl. 40/III,
p 18
Genochpl. 147/XXII, v 13
Gentzg. 110/XVIII, i, k 13,
k, l 14
Geologeng. 40/III, p, q 18
Geogsp., St., 119/XIX,
m 4
Georg Coch-Pl. 1/1, o 17
Georg Sigl-G. 66/IX, n 14
Gerambg. 147/XXI, u 12, 13
Gerardorfer Str. 141/XXI,
s, t 2
Gerhardusg. 20/XX, n 12, 13
Gerichtsg. 141/XXI, q 6, 7
Geringerg. 79/XI, t 25
Gerlg. 40/III, p 20
Gernotg. 101/XV, i 18
Geroldg. 107/XVII, e 10, 11
Geroldg., Markgraf,
147/XXII, v 15
Gersperg. 145/XXI, t 7
Gersthofer Anger
114/XVIII, g 11, 12
Gersthofer Str. 110/XVIII,
h 11, i 11, 12, 13
Gerstlg. 141/XXI, p 5, 6
Gerstnerstr. 101/XV, k 20
Gertrudpl. 110/XVIII, l 14
Gerungg. 107/XVI, e 15, 16
Gefmanng., Dr. Albert,
155/XXI, p 1
Gestade, Am, 1/1, n 16
Gestetteng. 40/III, q, r 20
Getreidemarkt, gerade Nrn.
1/1, ungerade Nrn.
56/VI, m, n 19
Geusaug. 40/III, p, q 18
Geweyg. 117/XIX, m 9
Geyst. 79/XI, r 23
Geyerg. 114/XVIII, h 11, 12
Geyerg., Florian, 75/X, p 28
Geylingg. 89/XIII, d 21, 22
Geymüllerg. 114/XVIII,
g 10
Geyschlägerg. 101/XV, k 18
Gfrornerg. 56/VI, k 21
Gheapl. 75/X, o 22
Gheleng. 89/XIII, c 22, 23
Ghiesterg. 82/XII, k 22
Gießaufg. 55/V, i 22
Gießerg. 71/IX, l 15
Gießmannstr. 20/XX, o 13
Gigerg. 40/III, p 17, 18
Gilleg. 71/IX, l 16
Gilmg. 107/XVII, h 19
Girardig. 56/VI, m 14
Girzenbergg. 89/XIII, c 22,
23
Giselberg. 101/XV, i 18
Glanzingg. 114/XIX, h 10
Glasauerg. 89/XIII, c 21
Glaserg., Franz, 107/XVII,
e, f 14
Glatzg. 117/XIX, m 12
Glauberp. 107/XVI, e 15
Glockeng. 27/II, o 15, 16
Glockengießerg. 79/XI,
t 22, 23
Gloriettg. 89/XIII, f 23
Gluckg. 1/1, n 18

- Goberg. 89/XIII, c 23, 24, d 23
 Goebelstr. 20/XX, n 10
 Goetheg. 1/I, n 18, 19
 Gogolg. 89/XIII, d 22, 23
 Goldammerweg 147/XXI, u 12
 Goldegg. 50/IV, o 21
 Goldschlagstr. v. 127 u. 128 aufw. 89/XIV, 1—125, 2—126 101/XV, f, g, h 20, i 19, 20, k 19
 Goldschmiedg. 1/I, n 17
 Göllig. 75/X, o, p 26
 Göllnerg. 40/III, q 19
 Gölsdorf. 1/I, n, o 16
 Goltzg. 117/XIX, k 10
 Gonzagag. 1/I, n, o 16
 Görgeng. 117/XIX, i, k 10, l 11
 Göringpl., Hermann, 71/IX, m 16
 Göschenweg 148/XXII, w 15
 Göschl. 40/III, p 20, 21
 Gotenweg 39/XXI, s, t 12
 Gotramg. 147/XXI, u 15
 Gottfried Albers-G. 89/XIV, f 19
 Gottfried Keller-G. 40/III, o 19
 Gotthardstr., St., 89/XIV, g 18
 Gottschalkstr. 79/XI, r, s 24
 Gottsleheng. 82/XII, h 24
 Göttweiherg. 1/I, n 17, 18
 Götzg. 75/X, n, o 23
 Graben 1/I, n 17
 Graben, Tiefer, 1/I, n 16, 17
 Grabnerg. 56/VI, l 21
 Graffg. 75/X, m, n 25
 Gräfferg. 107/XVII, h 14
 Graf Seilern-G. 87/XII, g 25
 Graf Starhemberg-G. 50/IV, n 20, 21, 22
 Graulich. 40/III, p 18
 Gramm-G., Karl, 141/XXI, p 4
 Grang. 101/XV, l 20
 Grasn. 56/VI, k 20
 Grasbergg. 40/III, q 22
 Grashofg. 1/I, o 17
 Grassig. 89/XIV, g 19
 Gräßlpl. 40/III, 79/XI, q 24
 Gratian Marx-Str. 79/XI, r 22
 Graumanng. 101/XV, i 22, k 21, 22
 Grederstr. 27/II, o 16
 Gregor Mendel-Pl. 107/XVI, f, g 15
 Gregor Mendel-Str. 1—33, 2—32 110/XVIII, sonst 117/XIX, k 11, 12
 Greifg. 79/XI, r 24
 Greifensteinstr. 20/XX, o 9
 Greilweg 89/XIV, b 18
 Greinerg. 119/XIX, n 7, 8
 Greisenecker. 20/XX, n, o 13
 Grenz. 101/XV, i 20, 21
 Grenzackerg. 75/X, o 27
 Grenzweg 87/XII, i 26
 Grenzweg 89/XIV, a, b 17
 Greulichpl., Hermann, 148/XXII, w 15
 Griecheng. 1/I, o, 17
 Griegl. 20/XX, o 9
 Griepenkerlg. 89/XIII, e 26, 27
 Grieshofg. 82/XII, i, k 22, 23
 Griesingerg. 89/XIV, d 18
 Grieberg. 87/XII, i 25, 26
 Grillg. 79/XI, r 24, 25, s 24
 Grillparzerstr. 1/I, m 16
 Grimm. 101/XV, i 21
 Grimmelshauseng. 40/III, o 19
 Grindlerg. 79/XI, r 23
 Grinzinger Allee 117/XIX, k 8, 9, l 8, 9, 10
 Grinzinger Steig 117/XIX, l 7, 8
 Grinzinger Str. 1—49, 2—54, 106—120 117/XIX, 51—155, 56—104 119/XIX, l, m, n 8
 Grohg. 55/V, m 21
 Gröretg. 81/XI, v 26
 Großg., Gustav, 89/XIII, e 22
 Großbauerstr. 141/XXI, r, s 3
 GroßEnzersdorfer Allee 51/II, u 20, 21
 GroßEnzersdorfer Str. 148/XXII, z 15, 16
 Gr. Mohreng. 27/II, o 16
 Gr. Neug. 50/IV, m 20, n 20, 21
 Gr. Pfarrg. 27/II, o 15
 Gr. Säulenhafen 39/XXI, r, s, t 12
 Gr. Schiffg. 27/II, o 15, 16
 Gr. Sperlg. 27/II, o 15, 16
 Gr. Stadtgut. 27/II, o, p 15
 Gruberg. 107/XVI, h 16, 17
 Grübl-Weg, Karl, 148/XXII, w 14
 Grüllemeierg. 107/XVI, h, i 16
 Grünangerg. 1/I, o 17, 18
 Grünbeckweg 107/XVII, h 13
 Grünbergstr. 82/XII, h 22, 23
 Gründerg. 141/XXI, o 3
 Grundlg. 66/IX, m, n 14
 Gründorf. 89/XIV, g 19
 Grundsteing. 107/XVI, i, k 17
 Grünen Torg. 66/IX, m, n 15
 Grüng. 1 a 50/IV, sonst 55/V, m 20
 Grüng., Anastasius, 110/XVIII, k, l 13
 Grünhufen 31/II, v 20
 Grünwaldg. 55/V, m 23
 Gruschapl. 89/XIV, e 20
 Gschwandnerg. 107/XVII, i 15, 16
 Gspöttgraben 117/XIX, h 6, 7
 Gudrunstr. 75/X, m, n, o 23, p 23, 24
 Guglg. 40/III, s 22
 Guldeng. 89/XIV, e 20
 Gumpendorfer Str. 56/VI, k 21, l 20, 21, m 19
 Guneschg. 117/XIX, m 12
 Gunoldstr. 117/XIX, m, n 10
 Güntherg. 71/IX, m 16
 Güntherg., Stüber. 87/XII, i 26
 Guntherstr. 101/XV, i 18
 Güpferlingstr. 107/XVII, g 13, 14
 Gurkg. 89/XIV, g 19, 20, 21

- Guschelbauerg. 117/XIX, k 8
 Gusenleithnerg. 89/XIV, e 20
 Gussenbauerg. 66/IX, m, n 13, m 14
 Gußhausstr. 50/IV, n 19, 20, o 19
 Gußriegelstr. 75/X, m 24, 25
 Gustav Groß-G. 89/XIII, e 22
 Gustav Seidel-G. 89/XIII, c 20
 Gustav Tschermak-G. 1—15, 2—18 110/XVIII, sonst 117/XIX, k 12, 13
 Gustloffg. 110/XVIII, k 14
 Gustrog. 89/XIV, e 18
 Guttenberg. 62/VII, m 18
 Gutratrpl. 107/XVI, g 17
 Guttenbrunnstr., Müller-, 89/XIV, d 19
 Gutzkowpl. 89/XIII, d 21
 Gymnasiumstr. 1—61, 2—40 110/XVIII, von 63 u. 42 aufw. 117/XIX, l 12, 13
 Gyrowetzg. 89/XIV, g 21

- Haag, Im, 39/XXI, s, t 12
 Haahrhof 1/I, n 17
 Haasg. 27/II, n, o 15
 Haberlg. 107/XVI, i 17, 18
 Haberzethg., Anton, 155/XXI, p 1
 Habicherg. 107/XVI, i 17, 18
 Habsburgerg. 1/I, n 17
 Hackelg., Josef, 43—111
 107/XVII, sonst 110/XVIII, i 14, k 14, 15
 Hackenberg. 117/XIX, i 9, 10
 Hackeng. 101/XV, i, k 19
 Hackhoferg. 119/XIX, n 6, 7
 Hackinger Hof 89/XIII, c 20
 Hackinger Kai 89/XIII, c 20
 Hackinger Str. 89/XIV, c, d, e 20
 Hadikg. 89/XIV, c 20, d 20, 21, e, f, g 21
 Haeberg. 82/XII, k 22
 Haeckelpl. 81/XI, v 27
 Hafeng. 40/III, q 20
 Hafenmittelstr. 31/II, w 22, 23
 Hafenstr., Freudenauer, 31/II, w 22, 23, x 23
 Hafenstr., Kuchelauer, 119/XIX, l 2, 3, m 3
 Hafenzfahrtsstr. 31/II, v 20, 21
 Hafner. 27/II, o 15
 Hafnersteig 1/I, o 17
 Hägeling. 89/XIV, g 19
 Hägeng. 101/XV, i 18
 Hagenau, In der, 89/XIII, c, d 23
 Hagenberg, Am, 89/XIII, c 21
 Hagenbergg. 89/XIII, b 20, c 21
 Hagenmüllerg. 40/III, q, r 19
 Haidg. 27/II, o 15
 Haidacker. 82/XII, i, k 24
 Haide, Auf der Simmerin-ger, 79/XI, t, u, v 24
 Haidequerstraßen I.—VIII. 79/XI, t 22, 23, u 23, 24, v 24

Haidestr. 79/XI, t 23, u 23, 24, 25
Haideweg Konkr. Nr. 162, 169, 185, 244, 257,
145/XXI, sonst 141/XXI,
s, t 10
Haidinger. 40/III, q 19
Haidmannsg. 101/XV, k 20
Haidschüttg. 141/XXI, p,
q 8
Hainburger Str. 40/III, p 19,
q 19, 20, r 20
Haindlg. 81/XI, v 25
Haizinger. 110/XVIII, k,
l 13
Hakelg. 79/XI, r, s 24
Halbg. 62/VII, k 18
Halirschg. 107/XVII, h 14
Hallerg. 79/XI, s 22, 23
Halmg. 27/II, q 18
Haltraug. 117/XIX, n 8, 9
Halterlacken 81/XI, w 27
Hamburgerstr. 55/V, m 20
Hameau (Holländerdörfel)
107/XVII, c 8
Hameaustr. 114/XIX, e, f 8
Hamerlingg., Robert,
101/XV, k 20
Hamerlingpl. 65/VIII, l 17
Hamiltong. 89/XIV, c 19
Hammer-Purgstall-G. 27/II,
o 16
Hammerschmidtg.
119/XIX, m 7, 8, n 7
Hanausk. 82/XII, k, l 23,
24
Händelg. 107/XVII, i 14
Handelskai l u. 3 119/XIX,
5—149, 2—136 20/XX,
151—431 u. 138—454 27/II,
sonst 31/II, o 8, 9, 10,
p 10, 11, 12, q 12, 13, r 13,
14, 15, s 15, 16, t 17, 18
Hang, Am, 89/XIII, d 22
Hanglößg. 101/XV, k 20
Hannoverg. 20/XX, n 13
Hannpl. 117/XIX, m 10
Hanschweg 89/XIII, b 23
Hansg. 141/XXI, o 3
Hans Richter-G. 117/XIX,
k 11
Hans Sachs-G. 110/XVIII,
l 14
Hans Schemm-Pl. 107/XVI,
k 18
Hans Steger-G. 147/XXII,
v 14
Hans Thoma-G. 110/XVIII,
h, i 11
Hansalg. 40/III, p 17, 18
Hanselmayerg. 89/XIII, f 23
Hansenstr. 1/1, m 18
Hansi Niese-G. 119/XIX,
l 7
Hanslg., Arnulf, 141/XXI,
q 5, 6
Hanslickg., Eduard,
107/XVI, e 17
Hantzenbergerg. 75/X, m 25
Hanuschg. 1/1, n 18
Hardegg. 147/XXII, v 15, 16
Hardtg. 117/XIX, l, m 12
Hardtmuthg. 75/X, m 24,
25, n, o 25
Harkortstr. 27/II, q 15
Harmonieg. 66/IX, m 15
Harrachg. 39/XXI, t 14
Hartackerstr. 1—65, 2—114
117/XIX, sonst 110/XIX,
i, k 11

Harthauserg. 82/XII, k 21,
22
Hartlebg. 148/XXII,
w 14, 15
Hartmann. 55/V, m, n 21
Haschkag. 82/XII, i 23
Haseng. 75/X, n 23
Hasenauerstr. ungerade
Nrn. u. 52 117/XVIII,
2—50 110/XIX, i, k, l 12
Hasenhutg. 82/XII, h 24
Hasenleiteng. 79/XI, s 25,
26, 27
Haslenger. 1—41, 2—76
107/XVII, 43—61
107/XVI, h, i 16
Hasnerstr. 107/XVI, h, i,
k 17
Haspinger. 65/VIII, l 16
Haspingerpl. 141/XXI, r 4
Haslwanderweg 148/XXII,
x 16
Hasswellg. 141/XXI, q 2
Haubenbiglstr. 117/XIX, l,
m 9
Hauck. 75/X, q 28
Hauerg., Franz. 40/III, q 18
Hauerweg 114/XIX, g 9
Haufig. 79/XI, r 24
Haulerstr. 71/IX, m 16
Hauzahnng. 87/XII, f 26
Hauptallee 27/II, q 16, 17,
18, s 18, 19, t 19, 20, u 20
Hauptg. 141/XXI, o 3
Hauptstr. 75/X, q, r 27, 28
Hauptstr., Bruckhaufen
141/XXI, q 10, 11, r 11
Hauptstr., Döblinger,
117/XIX, m 10, 11, 12
Hauptstr., Floridsdorfer,
141/XXI, p 8, 9, q 8
Hauptstr., Hernalsr.,
107/XVII, g, h 14, h, i 15,
k 15, 16
Hauptstr., Hietzinger,
89/XIII, d 21, 22, e 21, 22,
f 22
Hauptstr., Landstraßer,
40/III, p 18, 19, q 19, 20,
21, 22
Hauptstr., Meidlinger,
82/XII, i 23, 24
Hauptstr., Simmeringer,
1—351, 2—334, 338—342
79/XI, 336, 491—501 81/XI,
r 22, 23, 24, s 24, 25, 26,
t 26, 27, u 27, 28, v 28, 29,
w 29
Hauptstr., Wiedner, 1—79,
2—82 50/IV, sonst 55/V,
m 22, n 19, 20, 21, 22
Hauschkg., Vinzenz,
148/XXII, x 16, 17
Hauserg. 75/X, p 24, 25
Hausfeldstr. 148/XXII,
y 14, 15
Hausgrundweg 147/XXII,
v, w 14
Hauslabg. 1—3, 2—4 50/IV,
sonst 55/V, m, n 22
Haussteinstr. 27/II, q 13
Hawelg. 114/XVIII, g 11
Hawlickeg. 141/XXI, s 7
Haydlger. 107/XVI, d 16
Haydng. 56/VI, l 20
Hebbelg. 75/X, o 26
Hebbelpl. 75/X, o 26
Hebrag. 71/IX, l 16
Heckenweg 146/XXI, u 9, 10
Hedwigg. 27/II, p 16
Hegelg. 1/1, o 18

Hegerg. 40/III, p 21
Heidenschuß 1/1, n 17
Heiderichstr. 107/XVI, f 14
Heilerleinstr. 107/XVI, v,
45 u. 80 aufw. 107/XVII,
h 14, g, h 15, g 16
Heilbronner Str. 110/XVIII,
h 12, 13, i 13
Heiligenkreuzer Hof, 1/1,
n 17
Heiligenstädter Lände
117/XIX, m, n 11, m 12
Heiligenstädter Pl.,
117/XIX, n 9
Heiligenstädter Str.
14—132, 1—155 117/XIX,
2—12 66/IX, v. 157 u. 134
aufw. 119/XIX, m 4, 5, 9,
10, 11, 12, 13, n 5, 6, 7,
8, 9
Heing. 141/XXI, r, s 7
Heindlg. 107/XVI, h 17
Heinemannweg 141/XXI,
o 3
Heinickeg. 101/XV, i 22
Heinrich Collin-Str.
89/XIV, e, f 19
Heinrich Lefler-G.
147/XXII, v 14, 15
Heinrich Schindler-G.
141/XXI, q, r 8
Heinrichsg. 1/1, n 16
Heinzelmann. 20/XX, n 13
Heinzel-G., Josef, 89/XIII,
c 23
Heisterg. 20/XX, o 13
Heiblingg. 107/XVII, k 16
Heldenpl. (Äußerer Burg-
platz) 1/1, m 18
Heldenpl. 148/XXII, y 15
Heleneng. 27/II, p 16
Helferstorferstr. 1/1, n 16
Helfertg. 87/XII, f 26
Helgoland. 20/XX, n 10
Hellig. 107/XVI, i 16
Hellingstr. 31/II, v, w 22
Helmmerweg 89/XIV, d 19
Helmberg. 89/XIV,
c, d 20
Hellwagstr. 20/XX, o 12,
p 11
Helm. 87/XII, g 26
Helmholtzg. 141/XXI, p 6
Henckellg. 89/XIV, c 18
Heniksteing. 117/XIX, 1 9
Henslerstr. 40/III, p 17, 18
Hentschelg. 89/XIII, c 22
Hentzig. 75/X, o 26
Herbeckstr. 110/XVII u.
XVIII, h 12, i 12, 13
Herberthg. 89/XIV, c 19
Herbortg. 79/XI, r 24, 25,
s 25
Herbststr. 107/XVI, g 17,
h 17, 18, i, k 18
Herderpl. 79/XI, r 24, 25
Herklotzg. 101/XV, i, k 21
Hermann. 62/VII, l 18, 19
Hermann Bahr-Str.
141/XXI, q 7
Hermann Göring-Pl. 71/IX,
m 16
Hermann Greulich-Pl.
148/XXII, w 15
Hermann Löns-G. 117/XIX,
l 10, 11
Hermann Pacher-G.
110/XVIII, h 11
Hermannskogel 117/XIX,
f 4, 5
Hermapl. 119/XIX, m 8

- Hermesstr. 89/XIII, d 26, e 25, 26
 Hermineng. 27/II, o 15
 Hernalser Gürtel ungerade Nrn. 107/XVII, 2—22
 65/VIII, 24—34 71/XI, k 16
 Hernalser Hauptstr. 107/XVII, g, h 14, h, i 15, k 15, 16
 Herndlg. 75/X, o 23, 24
 Hernstorferstr. 89/XIV, e 19, 20
 Herrng. 1/I, n 17
 Herrenhäufel 148/XXI, y 18, 19
 Hertherg. 82/XII, k 23, 122, 23
 Hertlg. 107/XVI, e 16
 Hervicusg. 87/XII, g 25, 26
 Herzg. 75/X, n 23, 24, 25
 Herzweg 87/XII, i, k 26
 HeBg. 1/I, n 16
 HeBg., Vinzenz, 89/XIII, b, c 20
 Hettenkoferg. 107/XVI, h 17
 Hetzendorfer Str. 1—161, 2—152 87/XII, sonst 89/XIII, e, f 25, g 25, 26, h 26
 Hetzlg. 40/III, p, q 17
 Heuberger. 107/XVII, f 13
 Heumarkt, Am, 40/III, o 18, 19
 Heumühlg. 50/IV, m 20
 Heustadlg. 148/XXII, y 16
 Heustadlwasser, Am, 27/II, s, t 19, 20
 Hiekg. 89/XIV, g 19, 20
 HieBg. 40/III, q 18, 19
 Hietzinger Hauptstr. 89/XIII, d 21, 22, e 21, 22, f 22
 Hietzinger Kai 89/XIII, c 20, d, e, f 21
 Hildebrandg. 1—5107/XVII, sonst 110/XVIII, k 14, 15
 Hillerstr. 27/II, r 15
 Himmel, Am, 117/XIX, h 7
 Himmelbaug. 89/XIII, e 25
 Himmelhof, Am, 89/XIII, b 21
 Himmelhofg. 89/XIII, b 20, 21, c 21
 Himmelfortg. 1/I, n, o 18
 Himmelfortstiege 66/IX, m 14
 Himmelreich, Am, 81/XI, u 26
 Himmelstr. 117/XIX, h 6, 7, 17, k 7, 8
 Hinaysg. 141/XXI, r 8
 Hintere Südbahnstr. 75/X, o 22
 Hintere Zollamtsstr. 40/III, p 17
 Hintermayerg. 40/III, r 20, 21
 Hintzerstr. 40/III, p 19
 Hippg. 107/XVI, k 17, 18
 Hirnbrecherg. 119/XIX, m 4
 Hirscheng. 56/VI, l 20
 Hirschenstein 141/XXI, n 3
 Hirschstettener Str. 1—37, 2—34 146/XXI, sonst 149/XXII, v 10, 11, w 11, 12
 Hirschvogelg. 24/XX, n 13
 Hitlerpl., Adolf, 1/I, m 17
 Hlavacekweg 89/XIV, d 18
 Hochnaust. 39/XXI, r 11, 12
 Hochedlingerg., Franz, 27/II, n, o 15
 Hochheimg. 89/XIII, f 24
 Hochmaisg. 89/XIII, d 26
 Hochsatzeng. 89/XIV, d 19, 20
 Höchsmannweg 148/XXII, w 15
 Höchstädtpl. 20/XX, o 11
 Hochstetterg. 27/II, p 14
 Hochwaldweg 146/XXI, t 11
 Hochweg 107/XVII, e 12
 Hockeg. 1—49, 2—48
 110/XVIII, sonst 114/XVIII, g, h 11, h, i 12
 Hofg. 55/V, m 21
 Hof, Am, 1/I, n 17
 Hofbauerg. 82/XII, k, l 22
 Hofenederg. 27/II, p 16
 Höferg. 71/IX, l 16
 Hoferg. 20/XX, n 11
 Hofestr., Andr., 141/XXI, r 7, 8
 Hoffbauerpl., Clemens, 107/XVII, h 15
 Hofferpl. 107/XVI, i, k 17
 Hoffingerg. 87/XII, h, i 26
 Hoffmannpl., Johann, 87/XII, i 25
 Hoffmeisterg. 82/XII, k 24
 Hofhaimeerg. 71/IX, m 16
 Hofherrg. 75/X, p 24, 25
 Hofjagdstr. 89/XIII, a 19
 Hofmanng. 110/XVIII, l 14
 Hofmanng., Karl, 146/XXI, u, v 11
 Hofmannsthalg. 40/III, q 22
 Hofmoklg. 101/XV, i 22
 Hofmühlg. 56/VI, l, m 20
 Hofstattg. 110/XVIII, k 13
 Hofwieseng. 89/XIII, e 24, 25
 Hofzeile 117/XIX, l, m 10
 Högelmüllerg. 55/V, l, m 22
 Hohenauerg. 117/XIX, l 10
 Hohenbergstr. 82/XII, h, i 24
 Hohenfeldg. 147/XXII, v 13
 Hohenfelspl. 82/XII, h 24
 Hohenstauferg. 1/I, n 16
 Höhenstr. 119/XIX, h—13, 4, f—i 5, 6, 107/XVII, d, e 7, 8
 Hoher Markt 1/I, n, o 17
 Hohe Warte 117/XIX, m 8, 9, 10
 Hohlwegg. 40/III, p 21
 Höhneg. 110/XVIII, h, i 12
 Holbeing. 75/X, m 25
 Hölderling. 55/V, m 22
 Holetschekg. 141/XXI, s, t 2
 Hollg. 55/V, m 22, 23
 Holländerdörfel (Hameau) 107/XVII, c 8
 Hollandstr. 27/II, o 16
 Hollerg. gerade Nrn. 101/XV, ungerade Nrn. 89/XV, i 21, 22
 Holocherg. 101/XV, i 19, 20
 Holteig. 141/XXI, s 2
 Holubstr. 20/II, q 13
 Holzlg. 117/XIX, n 9
 Holzerau 39/XXI, r, s 13
 Holzergweg 39/XXI, s 13
 Holzhauserg. 27/II, p 15
 Holzknichtstr. 75/X, p, q 28
 Holzmeisterg. 141/XXI, q 7, 8
 Hopfeng. 141/XXI, p, q 5
 Höbigerpl. 89/XIV, f 18
 Höritzerg. 89/XIV, e 20
 Hörlg. 66/IX, m, n 16
 Hormayrg. 107/XVII, i, k 14, i 15
 Hornbostelg. 56/VI, k, l 21
 Hörndwaldeg. 89/XIII, d 26
 Horneckg. 107/XVII, i 16
 Hörneg. 40/III, p, q 18
 Hornigweg 117/XIX, k, l 7
 Horst Wessel-Pl. 75/X, o 24
 Hörteing. 81/XI, v 25, 26
 Hötzendörfl., Conrad v., 65/VIII, l 16
 Hoyosg. 50/IV, n 19
 Huberg. 107/XVI, i, k 16
 Hubert Klausner-G. 117/XIX, m 11
 Hubertusdamm 141/XXI, q 10, 11
 Hubertusg. 141/XXI, q 11
 Hubertusstr. 141/XXI, o 6, 7
 Hufelandg. 82/XII, i 22, 23
 Hügelg. 89/XIII, e 21
 Hugerg., Andreas, 146/XXI, u 9, 10
 Huglg. 101/XV, i 19, 20
 Hugog. 79/XI, s 25
 Hugo Wolfg. 56/VI, l 20
 Hühnersteig 141/XXI, n 3
 Hülsen, An der, 1/I, o 18
 Hüleschg. 117/XIX, l 8, 9
 Hülschhoffg., Droste, 114/XIX, e, f 19
 Humboldtg. 75/X, o 23
 Humboldtpl. 75/X, o 23
 Hummelg. 89/XIII, e 22, 23
 Hundsturm, Am, 55/V, l 21, 22
 Hungerbergstr. 117/XIX, k, l 19
 Huppig. 75/X, o 22
 Huschkag. 117/XIX, k, l 8
 Hüsingg. 89/XIII, d 24
 Husterg. 89/XIV, h 19, 20
 Hüttelbergstr. 89/XIV, b 16, 17, 18
 Hütteldorfer Str. 1—109, 2—76 101/XV, sonst 89/XIV, d, e, f 19, 20, g, h, i, k 19
 Hutteng. 1—17 u. 2—16 89/XIII, sonst 107/XVI, g 16, 17, 18
 Hüttenbrennerg. 75/III, q 23, 24
 Hutwendig. 117/XIX, k 10, 11
 Hyeg. 40/III, q 20
 Hyrtlg. 107/XVI, i 17, 18
 Ibseng. gerade Nrn. 101/XV, ungerade Nrn. 107/XVI, g, h 18
 Iglaseeg. 117/XIX, k, l 9, 10
 Ignazg. 82/XII, k 23
 Ignaz Seipel-Ring, Dr., 1/I, m 18, 17
 Ignaz Weigl. 79/XI, s 23
 Iglpl. 27/II, r 15
 Illekg. 101/XV, h 20
 Im Erdberger Mais 40/III, r 21
 Im Haag 39/XXI, s, t 12
 Immeng. 141/XXI, q 6
 Im Werd 27/II, o 15
 In der Winkel 114/XVIII, g 12
 In der Burg (Innerer Burgplatz) 1/I, n 17, 18
 In der Hagenau 89/XIII, c, d 23
 In der Krim 117/XIX, k 10

In der Rosenlukken 50/IV,
n 19
Industriestr. 147/XXI, u 12,
13, 14, 15, 16
Ingenhoußg. 66/IX, n 13, 14
Ing. Körner-G. 107/XVII,
e 11, 12
Innstr. gerade Nrn. 20/II,
ungerade Nrn. 20/XX,
p 12, 13
Innerer Burgpl. (In der
Burg) 1/1, n 17, 18
Innocentiag. 89/XIII, b, c 21
Innozenz Lang-G.
110/XVIII, i 13
Invalideng. 141/XXI, r 10
Invalidenstr. 40/III, p 18
Inzersdorfer Str. 75/X,
m 24, n 24, 25, o 25
Irenäusg. 155/XXI, p 1
Irisg. 1/1, n 17
Isbaryg. 89/XIV, c 19

Jacquing. 40/III, p 20, 21
Jadeng. 101/XV, h 20
Jagd. 75/X, n 23, 24
Jagdschloßg. 89/XIII, c 23,
d, e 24
Jägergraben, Am, 39/XXI,
r 11
Jäger., Eduard, 89/XIII,
e 24
Jägerstr. 20/XX, n 11, 12,
13, 14
Jägergrabenstr. 39/XXI,
r 11
Jägerhausg. 87/XII, g 25, 26
Jägermais 148/XXI, z 16
Jägersteig 146/XXI, t, u 11
Jägerwiese 117/XIX, f 4
Jägerzeile 31/II, u 21, 22
Jagiég. 89/XIII, c, d 23
Jähng. 55/V, m 22
Jakob König-Hof 146/XXI,
u 10
Jakoberg. 1/1, o 18
Janneckg. 89/XIII, d 24
Jasomirtgottstr. 1/1, n 17
Jedlersdorfer Pl. 141/XXI,
r 4
Jedlersdorfer Str. 141/XXI,
q 4, 5
Jedleseer Str. 141/XXI, p 6,
7, 8
Jeneweing. 141/XXI, p 5
Jennerpl. 89/XIII, b, c 24
Jenußg. 89/XIV, f 21
Jesseng. 119/XIX, 16, 7
Jesuiteng. 1/1, o 17
Jettelweg, Eugen, 89/XIII,
d 24
Jheringg. 89/XV, h 21, 22
Joachimsthalerpl. 107/XVI,
g 17
Joanellig. 56/VI, m 19, 20
Jochbergeng. 141/XXI, q,
r 3
Jodlg. 89/XIII, f 22
Jodok Fink-Pl. 65/VIII, 1 17
Johann Blobner-G. 87/XII,
h 25
Johann Fürst-Pl. 27/II, p 15
Johanng., St., 55/V, 1 21,
22
Johann Hoffmann-Pl.
87/XII, i 25
Johann Knoll-G. 141/XXI,
p 4
Johann Laufner-G.
141/XXI, r 4

Johann Nepomuk Berger-
Platz 12 u. 13 107/XVII,
sonst 107/XVI, i 16
Johann Nepomuk Vogl-Pl.
110/XVIII, k 14
Johann Sebastian Bach-G.
1/1, o 17
Johann Strauß-G. 50/IV,
n 21
Johann Teich-G. 146/XXI,
u 11
Johann Treixler-G.
141/XXI, p 4
Johannag. 55/V, 1 22
Johannesg. 28 40/III, sonst
1/1, n, o 18, n 19
Johanniterg. 75/X, o 22
Johannstr. 1—9 89/XIV, 11—
67, 2—42 101/XV, h 19, 20
Jordang. 1/1, n 17
Jordanstr., Peter, 1—59—
2—100 117/XIX, 61—155,
102—110 110/XVIII, sonst
114/XVIII, h II, i, k, l II,
12
Jörgerstr. 2—18 110/XVIII,
sonst 107/XVII, k 15
Jörgerbadg. 107/XVII, k 15
Jörsg. 89/XIII, e 26
Josef Baumann-G. 1—127,
2—102 145/XXI,
133 146/XXI, t 8, 9
Josef Christ-Str. 27/II, r 15
Josef Gall-G. 27/II, q 17
Josef Gangl-G. 89/XIII,
c 23
Josef Hackel-G. 43—111
107/XVII, sonst
110/XVIII, i 14, k 14, 15
Josef Heinzl-G. 89/XIII,
c 23
Josef Kainz-Pl. 110/XVIII,
k 12
Josef Kyrle-G. 89/XIII, d 25
Josef Meise-Str. 141/XXI,
r 10
Josef Moser-G. 107/XVII,
h 14
Josef Pommer-G. 89/XIII,
b 22, 23
Josef Richter-G. 146/XXI,
t 10, 11
Josef Ruston-G. 141/XXI,
o, p 7
Josef Schuster-G. 89/XIII,
d 24
Josef Schwarz-G. 55/V, 1 22
Josef Sickingen-G.
146/XXI, u 10
Josef Türk-G. 141/XXI, o 4
Josef Zapf-G. 141/XXI, p 4
Josefineng. 27/II, o 15
Josefine Wessely-Weg
82/XII, h 24
Josefsdorf 119/XIX, k 4
Josefsg. 65/VIII, l, m 17
Josefspl. 1/1, n 18
Josefsstädter Str. 65/VIII,
k, l, m 17
Joseph Lister-G. 89/XIII,
c, d 24
Juchg. 40/III, p, q 20
Jugend. 1/1, o 17
Judenpl. 1/1, n 17
Julikämpfer, Straße der,
62/VII, l, m 18, 19
Julius Berger-G. 107/XVII,
e 12
Julius Payer-G. 39/XXI,
s 12

Jungenberg., Ob.,
155/XXI, p 1
Jungstr. 27/II, q, r 15
Jungferng. 1/1, n 17
Junghersteinsteig 119/XIX,
m 4
Jungmaig. 39/XXI, s 13, 14
Jungmaisp. 39/XXI, s 13
Jungpöitlg. 87/XXI, f 26
Jupiterweg 89/XIV, b 16, 17
Jurekg. 101/XV, i 21
Justg. 141/XXI, r 4
Justus Möser-Weg 89/XIII,
d 26

Kaasgrabeng. 117/XIX,
k 8, 9
Kagranner Anger 146/XXI,
u 11
Kagranner Pl. 146/XXI, u,
v 9
Kahlg. 141/XXI, r 8
Kahlenberg 119/XIX, i, k 3, 4
Kahlenberger Str. 119/XIX,
k 4, 5, 13, 6, 7, l, m 7
Kainz. 155/XXI, o 1
Kainzng. 107/XVII, g 14
Kainzpl., Josef, 110/XVIII,
k 12
Kaiserallee 27/II, r 17
Kaisergarten. 40/III, p, q 20
Kaiserg., Friedrich,
107/XVI, h 16, i 17
Kaiserg., Peter, 141/XXI,
p 6
Kaiserstr. 62/VII, k 17, 18,
19, 20
Kaiser Ebersdorfer Str. 1—
65, 2—84 79/XI, sonst
81/XI, s 25, t 25, 26, u 26,
v, w, x 27
Kaiserkai 31/II, v 20
Kaisermühlen 39/XXI, s 13,
14, t 14
Kaisermühlendamm, Am,
1—115 39/XXI, sonst
147/XXI, s 13, 14, t 14,
15, 16, u 16, 17, 18, v 18
Kaisermühlenstr. 1—75 und
2—90 147/XXII, sonst
147/XXI, u 15, 16, v 15
Kaiserwasserstr. 39/XXI, r,
s 12
Kalbeckg. 114/XVIII, g 11
Kaltenbäckg. 89/XIV, e 20,
21
Kalvarienbergg. 107/XVII,
i 14, 15, 16, k 14, 15
Kammererg. 114/XIX, h 10
Kampstr. 20/XX, o 12
Kanal, Am, 79/XI, r 23, 24,
25
Kandlg. 62/VII, k, l 18
Kanneg. 101/XV, h, i 19
Kantg. 1/1, o 18, 19
Kantnerg. 141/XXI, r 4
Kanzlerpl. 101/XV, i 18, 19
Kanzlartgen 81/XI, w, x 26
Kapaupl. 20/XX, o 10
Kapellenaustr. 39/XXI, r,
s 11, 12
Kapellenweg 148/XXII,
w 17, 16, x 15
Kapitelg. 107/XVII, h, i 15
Kapleig. 81/XI, w 24
Karajang. 20/XX, o 13
Kärcherg. 40/III, p 21
Kardinal Nagl-Pl. 40/III,
q 19, 20
Kardinal Rauscher-Pl.
101/XV, i 19, 20

- Karl Bauer-G. 89/XIV, e, f 20
 Karl Benz-Weg 141/XXI, s 3
 Karl Borromäus-Pl. 40/III, p 19
 Karl Czerny-G. 20/XX, n 12
 Karl Diener-G. 75/X, q 28
 Karl Drescher-G. 79/XI, t 26
 Karlpl., Erzherzog, 27/II, q, r 14
 Karl Gramm-G. 141/XXI, p, q 4
 Karl Grübl-Weg 148/XXII, w 14
 Karl Hofmann-G. 146/XXI, u, v 11
 Karl Löwe-G. 82/XII, k 23, 24
 Karl Lueger-Pl., Dr., 1/I, o 17, 18
 Karl Lueger-Ring, Dr., 1/I, m 16, 17
 Karl Meibl-Str. 20/XX, n, o 13
 Karl Metschl-G. 107/XVI, g 14, 15
 Karl Schallhas-G. 89/XIII, b 22
 Karl Schweighofer-G. 62/VII, m 18, 19
 Karl Toldt-Weg 89/XIV, d 19
 Karl Walther-G. 101/XV, k 21
 Karlsg., Abt. 110/XVIII, k 14
 Karlsg. 50/IV, n 19, 20
 Karlspl. 1-6 1/I, sonst 50/IV, n 19
 Karlringerg. 89/XIV, f 20, 21
 Karmarschg. 75/X, n 23, 24
 Karmeliterg. 27/II, o 16
 Karmeliterpl. 27/II, o 16
 Karmeliterhofg. 101/XV, i 20
 Kärintner Durchgang 1/I, n 17, 18
 Kärintnering 1/I, n 18, n, o 19
 Kärintnerstr. 1/I, n 18, 19
 Karolineng. 50/IV, n, o 21
 Karthäuserstr. 117/XIX, i 9
 Kaschlg. 20/XX, n 13
 Kaserneng. 56/VI, l 20
 Kasinopark 89/XIV, d 20
 Kastanienallee 82/XII, k 25
 Kastnerg. 107/XVII, i 14, 15
 Katharineng. 75/X, o, p 26
 Katzensteig 1/I, o 17
 Kauerg. 101/XV, i 21
 Kauerhof 101/XV, k 21, 22
 Kaulbachstr. 87/XII, g 26
 Kaunitzg. 56/VI, l, m 20
 Keferg. 89/XIV, d 20
 Kegelg. 40/III, p 17, 18, q 17
 Keilg. 40/III, p 20, 21
 Keimweg 148/XXII, w 15
 Keinerg. 40/III, q 19, 20
 Keißberg. 89/XIV, c 19, 20
 Kelchg., Sebastian, 89/XIV, g 19, 20
 Kellerg., Gottfried, 40/III, o 19
 Kellermannng. 62/VII, l 18
 Kellingg. 101/XV, i 22
 Kellnerg., Lorenz, 146/XXI, u 9
 Kempeleng. 75/X, p, q 24
 Kempfengerg. 107/XVI, f 15
 Kendlersstr. 1-39, 2-40 89/XIV, sonst 107/XVI, g 18, 19
 Kennerg. 75/X, o 25
 Kenyong. 62/VII, k 19
 Keplerg. 75/X, o 23
 Kerperlpl. 75/X, o 23
 Kernstockpl. 107/XVI, h 16
 Kernstr. 87/XII, f 25
 Kerpeng. 141/XXI, n, o 4, o 5
 Kettenbrückeng. gerade Nrn. 50/IV, ungerade 55/V, m 20
 Keylwerthg. 114/XIX, e 8
 Khevenhüllerstr. 114/XIX, g 9, 10
 Khlespl. 87/XII, h, i 26, 27
 Khunnng. 40/III, p 21
 Kienmayerg. 89/XIV, g, h 19
 Kiesewetterg. 75/X, p 24
 Kimmererg. 81/XI, w 26
 Kindergarteng. 117/XIX, m 8, 9, n 9
 Kindermannng. 107/XVII, i 15, 16
 Kinderspitalg. 71/IX, k, l 16
 Kiningerg. 87/XII, f 25
 Kinkpl. 89/XIV, d 19
 Kinzerpl. 141/XXI, r 8, 9
 Kirchberg. 62/VII, m 18
 Kirche, Unter der, 79/XI, s, t 25
 Kircheng. 62/VII, l 18, 19
 Kirchenweg 148/XXII, y 16
 Kirchfeldg. 87/XII, g 27
 Kirchhoffg. 141/XXI, q 9
 Kirchstr., Adolf, 40/III, p 18, 19
 Kirchmeyerg. 89/XIII, f 22
 Kirchstetterng. 107/XVI, i 17, 18, k 17
 Kirchtagg. 20/XX, n 11
 Kirchtgpl. 20/XX, n 11
 Kirschenallee 87/XII, h 26, 27
 Kissg. 89/XIV, e 18
 Klagbaum. 50/IV, n 21
 Klagerg. 141/XXI, r 4
 Klährng. 82/XII, k 23
 Klammerng. 71/IX, l 14
 Klampfelberg. 107/XVII, f 12
 Klängg. 27/II, o 14
 Klaschkaweg (Südstr.) 27/II, s 19
 Klausg. 107/XVI, h 17, 18, i 17
 Klausenburger Str. 75/X, o 25, 26
 Klauserng., Hubert, 117/XIX, m 11
 Klebinderg. 81/XIV, x 26
 Klebinderweg 81/XI, w 26
 Kleeblattg. 1/I, n 17
 Kleeblattweg 107/XVII, e 8
 Klehäufel 147/XXI, u, v 17
 Kleibersteig 107/XVI, d 16
 Kleibersteig 89/XIV, d 16
 Kl. Mohreng. 27/II, p 16
 Kl. Neug., gerade Nrn. 50/IV, ungerade 55/V, m 20, n 20, 21
 Kl. Pfarrg. 27/II, o 15
 Kl. Säulenhafen 39/XXI, s, t 12
 Kl. Sperlg. 27/II, o 16
 Kl. Stadtgutg. 27/II, p 15
 Kleingarteng. 39/XXI, s 12
 Kleing. 40/III, q, r 20
 Kleing., Franz, 117/XIX, l 12
 Kleinschmidg. 50/IV, n 20
 Kleistg. 40/III, p 20, 21
 Klementineng. 101/XV, k 21
 Kleinaug. 146/XXI, u 9, 10
 Klesheimg. 65/VIII, l 17
 Klettenhoferg. 110/XVIII, k 15
 Klieberg. 55/V, m, n 22
 Klimschg. 40/III, p, q 20
 Klimtg. 87/XII, f 25
 Klinkowströmg. 89/XIV, e 20
 Kloppg., Onno, 89/XIV, f 21
 Klopsteinpl. 40/III, q 20
 Klopstockg. 1-7 107/XVI, sonst 107/XVII, h, i 15, 16
 Klosterg. 110/XVIII, k 13, 14
 Klosterneuburger Str. 20/XX, n 11, 12, 13
 Klotzg., Petrus, 107/XVII, e 12
 Kluckyg. 20/XX, n 13
 Knaackg. 141/XXI, t 2
 Knaueg., Friedrich, 75/X, o 25
 Knauffg. 155/XXI, p 1
 Kneippg., Sebastian, 27/II, r 15
 Knöllg. 75/X, m 24, l, m 25
 Knollg. 107/XVII, f 12
 Knollg., Johann, 141/XXI, p 4
 Kobelg. 79/XI, s 25
 Kobenzl. 117/XIX, h 5
 Kobenzlg. 117/XIX, i 6, k 7
 Kobingerweg. 101/XV, h 19
 Kobingererg. 82/XII, k 22
 Koblingerg., Stefan, 146/XXI, u 10, 11
 Kochg. 65/VIII, l 16
 Köchelg. 89/XIII, c 23
 Koflerg. 82/XII, k, l 23
 Kohlenhofg. 101/XV, k 20
 Köhlerg. 110/XVIII, i, k 13
 Kohl. 55/V, l 21, 22, m 22, 23
 Kohlg., Sebastian, 141/XXI, r 7, 8
 Kohlmarkt 1/I, n 17
 Kohlmesserg. 1/I, o 16, 17
 Köhlbg. 40/III, p 21
 Kolling. 66/IX, m, n 16
 Koliskog. 75/X, q 28
 Kollburgg. 107/XVI, f 15, 16
 Kollerg. 40/III, p 17, 18
 Kollergerg. 56/VI, l 19
 Kollmayerg. 82/XII, k 22
 Köllnerhofg. 1/I, o 17
 Koloniestr. 141/XXI, q 5, 6
 Kolonieweg 87/XII, i 26
 Kolonistenstr. 146/XXI, t 11
 Kolonitzg. 40/III, p 17
 Kolonitzpl. 40/III, p 17
 Kollingstr. 24/XX, o 11, 12
 Kolschitzkyg. 50/IV, n 21, 22
 Kometeng. 89/XIV, a 18
 Komodieng. 27/II, o 16
 Komzack. 146/XXI, u 9, 10
 Kongreßpl. 107/XVI, g 14, 15
 Königg. 89/XIII, d 26
 Könighof, Jakob, 146/XXI, u 10
 Königsegg. 56/VI, l 20

- Königsklosterg. 56/VI, m 19
 Konitscherweg 89/XIV, e 18
 Konkordialp. 1/I, n 16
 Konradg. 27/II, o 15
 Konrad Duden+G. 89/XIII, e 23, 24
 Konrad Krafft+G. 141/XXI, p, q 8
 Konrathg., Paul, 107/XVII, f 12
 Konstanting. 107/XVI, g 15, 16
 Konstanztag. 147/XXII, v 14
 Kopalg. 79/XI, r, s 23
 Kopalpl. 1/I, o, p 17
 Kopernikusg. 56/VI, l, m 20
 Kopfg. 89/XIII, f 22
 Koppstr. 107/XVI, g, h 17, i 17, 18, k 18
 Köppelweg 89/XIV, e 18
 Koppreiterg. 82/XII, i 24
 Korberg. 82/XII, k 22
 Körblerg. 1/I, n 17
 Korlessg. 89/XIV, e 18
 Kornstr. 107/XVII, f, g 12
 Körnerg. 27/II, p 16
 Körnerg., Ing., 107/XVII, e 11, 12
 Körnerg., Theodor, 141/XXI, r 8, 9
 Kornhäuslg. 20/XX, o 9, 10
 Korntheurg. 117/XIX, n 10
 Koschatg. 114/XIX, h 10, i 10, 11
 Kosselg. 117/XIX, k 7
 Köstlerg. 56/VI, m 19
 Kraeltitzg. 89/XIII, e, f 26
 Krafft+Ebng+G. 89/XIV, c, d 18
 Krafftg. 27/II, o 15
 Krafftg., Konrad, 141/XXI, p, q 8
 Kralikg., Emil, 55/V, l 22
 Kralikpl., Richard, l u. 2 110/XVIII, 3 u. 4 117/XIX, b 12
 Kramerg. 1/I, n, o 17
 Kranichbergg. 87/XII, i, k 25
 Kranzg. 101/XV, i, k 21
 Krapfenwaldg. 117/XIX, k 6, 7
 Krapfenwaldl 117/XIX, i 5, 6
 Krastelg. 82/XII, h 24
 Krauseg. 79/XI, s 24
 Kraußpl., General, 40/III, p 18
 Kräuterweg 107/XVII, e 8
 Krautg. 81/XI, w 26, 27
 Krautgarten, Am, 149/XXII, w 12
 Kravoglg. 141/XXI, s 3
 Krayg. 146/XXI, v 9, 10
 Krebsengarteng. 101/XV, i 19
 Kreilpl. 117/XIX, n 8
 Kreindlg. 117/XIX, l 11
 Kreipelg. 62/VII, l 19
 Kreißleg. 75/III, q 23
 Kreitnerg. 107/XVI, h 17, 18, i 17
 Kremserg. 89/XIII, e 21
 Kremserg., Eduard, 27/II, q 14
 Krenng. 110/XVIII, h 13
 Kreßpl., Wilhelm, 79/XI, t 27
 Kretschekg. 107/XVII, e 13, 14
 Kretzlg. 141/XXI, q 7
 Kreutzbergg. 87/XII, i 27
 Kreuzg. 91 u. 93 107/XVII, sonst 110/XVIII, i, k 14, k, l 15
 Kreuzg., Rote, 27/II, o 15
 Kreuzzeichenwiese 107/XVI, d 13, 14
 Kreuzfeldg. 141/XXI, p, q 4
 Kreuzherreng. 50/IV, n 19
 Kreuzwieseng. 107/XVII, XVIII, f 11, 12
 Krichbaumg. 82/XII, i, k 23
 Krieau 27/II, s, t 17, 18
 Krieaulände 27/II, i 17, 18
 Krieglerg. 40/III, p, q 17
 Kriehuberg. 55/V, n 22
 Krim, In der, 117/XIX, k 10
 Kröllg. 101/XV, h, i 20
 Kronag. 55/V, m 20, n 21
 Kronaug. 59/XXI, s 12
 Kronawetterg. 75/X, q 28
 Kronebergg. 117/XIX, k 9
 Kronesg. 117/XIX, i 8
 Krotenthallerg. 65/VIII, 117
 Krottenbachstr. 1—129, 2—118 117/XIX, sonst 114/XIX, g 9, h 9, 10, i 10, i, k, l 11
 Krottenhofg. 155/XXI, p 1
 Krötzlerg. 79/XI, s 24, 25
 Krugerstr. 1/I, n 18
 Krügerweg 82/XII, h 24
 Krumbbaumg. 27/II, o 16
 Krummg. 40/III, p 19
 Krütznerg. 110/XVIII, l 14
 Kübeckg. 40/III, q 18
 Kuchelauer Hafenstr. 119/XIX, l 2, 3, m 3
 Kuchelbeckerg. 101/XV, h 18, 19
 Kudlichg. 75/X, o 24, p 24, 25
 Kuefsteing. 89/XIV, g, h 19
 Kuenburgg. 141/XXI, q 6
 Kugelg. 40/III, q, r 20
 Kugelfangg. 2—106, 1—109 141/XXI, sonst 59/XXI, r 10
 Kühg. 81/XI, x 26
 Kühfußg. 1/I, n 17
 Kühnpl. 50/IV, n 19
 Kühltreibpl. 141/XXI, o 4
 Kühwörth 148/XXII, F 28
 Kuianikg. 79/XI, q 24
 Kulmg. 2—6, 1—13 107/XVI, sonst 107/XVII, h 15, 16, i 15
 Kumpfg. 1/I, o 17, 18
 Kundmanng. 40/III, p 18, 19, q 18
 Kundratstr. 75/X, l, m 24
 Königberg 89/XIII, e 23
 Königbergg. 89/XIII, e 23, 24
 Künstlerg. 101/XV, i, k 22
 Kunzg. 20/XX, o 13
 Kupelwieserg. 89/XIII, e 22
 Kupferschmiedg. 1/I, n 18
 Kupkag. 65/VIII, l 17
 Kurhausg. 1/I, o 17
 Kürnbergg. 101/XV, i 21, 22
 Kurrentg. 1/I, n 17
 Kurzg. 56/VI, k 20
 Kurzbauerg. 27/II, q 16, 17
 Kurzböckg. 110/XVIII, i 13
 Kutschker. 110/XVIII, 114
 Kyrleg., Josef, 89/XIII, d 25
 Laaer Str. 75/X, o 24, 25, p 25, 26, 27, q 27, 28, 29, 30
 Laaer Berg 75/X, q 27
 Laaer Bergg. 79/XI, r 24, 25
 Laaer Wald 75/X, q 25, 26
 Laaer Waldstr. 79/X, q 25
 Labeurweg 59/XXI, s 13, 14
 Labersteig 89/XIV, e 19
 Laborweg 89/XIV, 107/XVI, f 18
 Lachnerstr. 75/X, p 25
 Lackierg. 71/IX, m 15
 Lacknerg. 1—59, 2—72, 107/XVII, sonst 110/XVIII, i 14, 15
 Lagardg. 87/XII, h 26
 Lagerg. 40/III, o 19
 Lagerhausstr. 27/II, r 16
 Laimäckerg. 75/X, p 24, 25
 Laimgrubeng. 56/VI, m 19
 Lainzer Cottage 89/XIII, d 23
 Lainzer Str. 89/XIII, f 22, e 22, 23, 24
 Lambertg. 107/XVI, h 16, 17
 Lambrechtg. 50/IV, n 21
 Lamng. 65/VIII, l 16, 17
 Lampig. 27/II, o 13, 14
 Landeng. I.—VI. 79/XI, s 24, i 23, 24
 Landesgerichtsstr. gerade Nrn. 1/I, ungerade 65/VIII, m 16, 17
 Landgutg. 75/X, n, o 23
 Landhausg. 1/I, n 17
 Landskrong. 1/I, n 17
 Landsteiner. 107/XVI, g 17
 Landstr. 155/XXI, p, q 1
 Landstr. Gürtel 40/III, p 21, 22, q 22
 Landstr. Hauptstr. 40/III, p 18, 19, q 19, 20, 21, 22
 Landungshauslände 27/II, s 15, 16
 Landungspl. „Praterkai“ 27/II, r 14
 Landwehrstr. I.—V. 81/XI, x 25, 26
 Langackerg. 117/XIX, l, m 7, 18
 Langauerg. 101/XV, k 20
 Langbehng. 117/XIX, i 8
 Lange Allee 147/XXI, u 13, 14, v 13
 Langeg. 65/VIII, l 17, 18
 Langemarckpl. 40/III, r 20
 Langenaug. 117/XIX, i 10, 11
 Längenfeldg. 82/XII, k 22, 23
 Langen Lüssen, An den, 117/XIX, k 8
 Lang-Enzersdorfer Str. 155/XXI, o, p 1
 Langerg., Anton, 89/XIII, e 24, 25
 Langg., Gebrüder, 101/XV, k 20, 21
 Langg., Innozenz, 110/XVIII, i 13
 Langmaig. 101/XV, i 19
 Langobardenstr. 1—65, 2—74 147/XXII, sonst 148/XXII, v 14, 15, w, x, y 15
 Lannerstr. 117/XIX, k, l 12
 Larischweg 114/XVIII, g 10
 Laroehg. 89/XIII, e 22
 Lascyg. 107/XVII, g 14

Lassingleithnerpl. 27/II, o 16
Latschkag. 66/IX, m 13
Laubepl. 75/X, n 24
Laudong. 65/VIII, k, l 16
Laufberg. 27/II, q 16
Laufnerg., Johann, 141/XXI, r 4
Laurentiuspl. 89/XIV, g 19
Laurenzg. 55/V, n 22
Lauenzerberg 1/1, o 17
Lautensackg. 89/XIV, d 20
Laverang. 89/XIII, f 26
Laxenburger Str. 75/X, n 24, 25, 26, 27, 28, o 22, 23, 24
Lazarettg. 71/IX, l 15, 16
Lazaristeng. 110/XVIII, k 13
Lazenhof 1/1, o 17
Leberstr. 2—8 40/III, sonst 79/XI, q 22, r 22, 23, 24
Lebinger. 89/XIV, e 18
Lebnerg. 141/XXI, p 6, 7
Lechnerstr. 40/III, r 19, 20
Lederg. 65/VIII, l 16, 17
Ledererhof 1/1, n 17
Leebg. 75/X, n 23, 24, 25
Leepl. 3 u. 4 55/V, sonst 50/IV, m, n 21
Leeg. 89/XIV, f 21
Lefger., Heinrich, 147/XXII, v 14, 15
Lehmg. 75/X, o, p 27
Lehnerg. 101/XIV, i 20, 21
Lehnerpl., Anton, 50/IV, n 19
Lehrbachg. 87/XII, i, k 25
Lehrbachweg 87/XII, i 25, 26
Leibenfrosg. 50/IV, n 21
Leiblg., Wilhelm, 89/XIII, d 24
Leibnitzg. 75/X, o 24, 25
Leipziger Pl. 20/XX, n 12
Leipziger Str. 20/XX, n, o 12
Leitenwaldpl. 89/XIII, d 26
Leitmerberg. 2—24, 1—27 107/XVII, sonst 110/XVIII, k 14, 15
Leitgeb. 55/V, l, m 22
Leithastr. 20/XX, o 11, 12
Lenaug. 65/VIII, m 17
Lenkg. 146/XXI, u 10
Lenneisg. 89/XIV, g 20
Leonhardg. 40/III, q, r 20
Leopold Ernst-G. 2—8 110/XVIII, sonst 107/XVII, i, k 14, k 15
Leopold Ferstl-G. 141/XXI, q 8
Leopold Müller-G. 89/XIII, e 22
Leopold Steiner-G. 117/XIX, k 8, 9
Leopold Stockert-Pl. 107/XVII, e 12
Leopoldauer Pl. 145/XXI, u 6
Leopoldauer Str. 1—83, 2—74 141/XXI, sonst 145/XXI, r, s, t 7
Leopoldsb. 119/XIX, l 3
Leopoldsg. 27/II, o 15
Lercheng. 65/VIII, l 17
Lerchenfelder Gürtel 2—40 62/VII, 42—70 65/VIII, die ungeraden Nrn. 107/XVI, k 17, 18

Lerchenfelder Str. ungerade Nrn. 62/VII, gerade Nrn. 65/VIII, k 17, l 17, 18, m 18
Lerchenweg 87/XII, i 27, 28
Leschetitzkyg. 114/XVIII, g 11, 12
Lessingg. 27/II, o, p 14
Lettenhaufen, Am. 146/XXI, t 11, 12
Lettenhof 146/XXI, u 12
Lettenweg 146/XXI, t 11
Lewinskyg. 107/XVI, f, g 14, f 15
Leyst. 20/XX, o 10, 11, p 11, 12
Leydoltg. 101/XV, k 20
Leyserstr. 89/XIV, g 19
LeyBg. 107/XVII, f 12, 13
Lichtg. 101/XV, i, k 20
Lichtenauerg. 27/II, p 16
Lichtenfelsg. 1/1, m 17
Lichtensteg 1/1, o 17
Lichtentaler G. 66/IX, m 13, 14
Lidlg. 107/XVII, h, i 13, 14
Liebenbergg. 1/1, o 18
Liebenwerdahöhe 114/XVIII, f 11
Liebharts. 107/XVI, i 17, 18
Liebhartsalstr. 107/XVI, e 15, 16, f 16
Liebigg. 1/1, m 16
Lichtensteinstr. 66/IX, m 13, 14, 15, 16
Lichtenwerderpl. 1 u. 2 66/IX, sonst 117/XIX, m 12
Lieder-Weg, Friedrich, 89/XIV, d 18, 19
Liedlegweg 141/XXI, q 2
Liefelderg. 1—85, 2—76 107/XVI, 87—95 u. 78—98 107/XVII, h 15, 16
Lienzg., Eggers. 82/XII, i 24
Liesneckg. 141/XXI, o, p 5
Lilieng. 1/1, n, o 17, 18
Lilienbergg. 89/XIII, c 20
Lilienbrunn. 27/II, o 16
Lilienthalg. 75/III, p, q 23
Lindauer. 107/XVI, i 16, 17
Lindeng. 62/VII, l, m 19
Lindenheim, 141/XXI, n 3
Linieng. 56/VI, k 21, l 20, 21
Linke Bahng. 40/III, p 18, 19, 20
Linke Nordbahng. 141/XXI, q 7, 8
Linke Wienzeile 2—184 56/VI, 186—270 101/XV, sonst 89/XV, h, i 22, k 21, 22, l 21, m 19, 20, 21, n 19
Linnég. 39/XXI, s, t 14
Linnépl. 117/XIX, k 12
Linzackerg. 89/XIII, c 22
Linzer Str. 89/XIV, a 18, b 18, 19, c 19, d 19, 20, e, f, g, h 20, h 21
Lippmann. 75/X, p, q 28
Lissag. 40/III, q 21
Lissenwasser, Am. 141/XXI, o 3
Lißbauerg. 117/XIX, l 12
Listerg., Joseph, 89/XIII, c, d 24
Lisztstr. 40/III, o 19

Littrowg. 110/XVIII, i 12, 13
Lobaug. 148/XXII, y 16
Lobhauerg. 107/XVII, h, i 15
Lobkowitzpl. 1/1, n 18
Löblichg. 66/IX, l 14
Löblweg 146/XXI, v 10, 11
Lobmeyrg. 107/XVI, g 15
Loderg. 146/XXI, u 10
Loeschenkohlg. 101/XV, h, i 19
Löfferg. 89/XIII, c, d 24
Lohengring. 146/XXI, t 12
Löhr. 101/XV, k 19
Loidoldg. 65/VIII, m 17
Loimerweg 146/XXI, t 11
Lokomotivg. 141/XXI, q 5
Löns. Hermann, 117/XIX, l 10, 11
Loquapl. 56/VI, l 20
Lorberg. 40/III, p 17
Lorenz Kellner-G. 146/XXI, u 9
Lorenz Mandl-G. 107/XVI, g 16, 17
Lorenz Müller-G. 20/XX, n 10
Lorenz Reiter-Str. 79/XI, s 23
Lorenz Weiß-G. 89/XIV, c, d 19
Lorettopl. 141/XXI, p 5
Loritzpl., Urban, 62/VII, k 19
Lortzingg. 89/XIV, h 19
Loryst. 79/XI, r 24, s 25
Lortheiberg. 117/XIX, k 7
Lothringerstr. ungerade Nrn. 1/1, 2—10 50/IV, sonst 40/III, o 19
Lottg. 141/XXI, q 7
Löweg., Karl, 82/XII, k 23, 24
Löwelstr. 1/1, m, n 17
Löwenburg. 65/VIII, l 17
Löweg. 40/III, p 17, 18, q 18
Löweg., Roten, 66/IX, n 14
Löwenherzg. 40/III, q 19
Lucasweg 82/XII, h 24
Luchteng. 107/XVII, e 12
Ludwig. 114/XVIII, h 11
Ludwig Eckardt-G. 89/XIV, e, f 18
Ludwig., Ernst, 75/X, m 26
Ludwig Martinelli-G. 82/XII, h 24
Luegerpl., Dr. Karl, 1/1, o 17, 18
Lueger-Ring, Dr. Karl, 1/1, m 17, 16
Luftg. 55/V, l 21
Luftbadg. 56/VI, m 19, 20
Lugeck 1/1, o 17
Lukschg. 27/II, r 19
Luntzg. 20/XX, o 9
Lusching. 141/XXI, o 4
Lüssen, An den langen, 117/XIX, k 8
Luftg. 40/III, q 19, 20
Lusthausstr. 27/II, s 19, t 20
Lustkandlg. 66/IX, l 13, 14
Lutherhof 110/XVIII, k 15
Lützwog. 89/XIV, f 20
Machpl. 27/II, r, s 15
Maderstr. 50/IV, n, o 19

- Maderspergerstr. 107/XVI, f, g 17
 Madjerag. 89/XIII, c 22, 23
 Magazing. 40/III, p 20
 Magdalenenstr. 56/VI, l, m 20
 Magdeburgstr. 1—19 und 2—8 147/XXI, sonst 146/XXI, u 11, 12, 13
 Mailerg. 81/XI, w 27
 Maißg. 141/XXI, o 3
 Maitzeng. 50/IV, m, n 21
 Makartg. 1/I, n 19
 Malborghetg. 75/X, m 24, 25
 Malfattig. 82/XII, k 22, 23
 Mallyg. 141/XXI, o 5
 Malveng. 141/XXI, n, o 3
 Malzg. 27/II, o 15
 Mälzelp. 46/XXI, u 10
 Mandlg. 82/XII, k 23
 Mandlg., Lorenz, 107/XVI, g 16, 17
 Mannagettg. 117/XIX, k 8
 Mannhartg. 75/X, o 22
 Mantlberg. 89/XIII, d 21, 22
 Marathonweg 27/II, s 18
 Marbodg. 147/XXI, u 12
 Marc Aurel-Str. 1/I, n 17, o 16, 17
 Marchettig. 56/VI, l 21
 Marchfeldstr. 20/XX, o 10, 11
 Marco d'Aviano-G. 1/I, n 18
 Mareschg. 101/XV, h 18
 Mareischpl. 101/XV, h 18
 Margaretegürtel 55/V, l 21, 22, n 22, l, m 23
 Margaretenhof 55/V, m 21
 Margaretenpl. 55/V, m 21
 Margaretenstr. 1—49, 2—52 50/IV, sonst 55/V, l 21, 22, m 20, 21, n 19, 20
 Margetin 81/XI, w, x 25
 Margetinstr. 81/XI, w 24, 25
 Mariabrunner Weg 89/XIV, a 18
 Mariahilfer Gürtel gerade Nrn. 56/VI, ungerade Nrn. 101/XV, k 20, 21
 Mariahilfer Str. 1—127 56/VI, 2—128 62/VII, 129—223, 130—210 101/XV, 212, 225 89/XIII, h 21, i 19, k 20, l 19, 20, m 19
 Marianneng. 71/IX, l 16
 Maria Theresien-Pl. 1/I., m 18
 Maria Theresien-Str. gerade Nrn. 1/I, ungerade 66/IX, m 16, n 15, 16
 Maria Treu-G. 65/VIII, l 17
 Maria vom Siege 101/XV, k 20
 Marieng. 107/XVII, h, i 15
 Marienstein 89/XIII, c 22
 Marienstiege 1/I, n 16
 Marienweg 107/XVII, e 12
 Marilaung. 40/III, q 20
 Marinellig. 27/II, p 14
 Markgraf Gerold-G. 147/XXII, v 15
 Markgraf Rüdiger-Str. 101/XV, i 18, 19
 Markhofg. 40/III, r 20
 Markomannenstr. 146/XXI, v 8, 9, w 8
 Markt. 66/IX, m 13, 14
 Marktpl. 82/XII, k 23
 Marktpl., Zentral, 101/XV, h, i 19
 Markweg 149/XXII, x 12
 Marnog. 89/XIV, g 19
 Marokkanerg. 40/III, o 19, 20
 Maroltingerg. 1—7, 2 89/XIV, sonst 107/XVI, g 16, 17, 18
 Marsanog. 110/XVIII, l 13
 Marschallpl. 87/XII, g 26
 Marschnerg. 107/XVI, g 16
 Marsweg 89/XIV, a 17
 Martinellig., Ludwig, 82/XII, h 24
 Martinstr. 110/XVIII, k 14, 15
 Marxerg. 40/III, p 17, 18, q 18
 Marxer Linie, Vor der, 40/III, q 22
 Marx-Meidlinger Str. 46/III, p 22, 82/XII, l 23
 Marxstr., Gratian, 79/XI, r 22
 Märzstr. 1—113, 2—122 101/XV, v, 115 u. 124 aufw. 89/XIV, g, h 20, i 19, 20, k 20
 Masurenweg 146/XXI, u 12
 Maternaweg 107/XVI, e 17, 18
 Matthias Schönerer-G. 1—7, 2—8 89/XIV, sonst 101/XV, h 19
 Matrasg. 89/XIII, c 22
 Matroseng. 56/VI, k 20
 Matthäusg. 40/III, p 17
 Mattiellstr. 50/IV, n, o 19
 Matzingerstr. 89/XIV, g 19
 Matzleinsdorfer Pl. 55/V, m 23
 Matznerg. 89/XIV, g 19, 20
 Mauerg. 89/XIII, e 27
 Maulpertschpl. 107/XVI, g 14
 Maulwurfg. 141/XXI, o 3
 Maurichg. 146/XXI, u 10
 Mauthausg. 55/V, l 21, 22
 Max Emanuel-Str. 110/XVIII, i 12
 Max Reges-G. 40/III, p 19
 Maximilian Schober-G. 107/XVII, e 12
 Maxingstr. 89/XIII, f 22, 23, 24
 Mayerg. 27/II, p 16
 Mayerhofg. 50/IV, n 20, 21
 Mayerweckstr. 155/XXI, o, p 1
 Mayg. 89/XIII, e 26
 Maynollog. 110/XVIII, l 14
 Maysederg. 1/I, n 18
 Maysseng. 107/XVII, i 16
 Maystallerg. 110/XVII, XVIII, i 13
 Mechelg. 40/III, p 20
 Mechitaristeng. 62/VII, m 18
 Medlerg. 117/XIX, k 9, 10
 Meichlstr. 79/XI, s, t 23
 Meidlinger Hauptstr. 82/XII, i 23, 24
 Meidlinger Str., Marx, 40/III, p 22, 82/XII, l 23
 Meidlinger Str., Unter, 1—5, 2—14 75/X, sonst 82/XII, i, k 24, k 1 25
 Meiereistr. 27/II, s 17, 18
 Meierhöfen, Bei den, 89/XIII, e 25, 26
 Meißerg. 89/XIII, e 26
 Meinhartsdorfer G. 101/XV, i 21
 Meisestr., Josef, 141/XXI, r 10
 Meiselstr. 1—45, 2—48 101/XV, sonst 89/XIV, g, h 19
 Meisenweg 147/XXI, t, u 12
 Meißauerg. 146/XXI, u 9, 10
 Meißlstr., Karl, 20/XX, n, o 13
 Meißnerg. 146/XXI, u 10
 Meistersingerstr. 1/I, n, o 18
 Meixnerweg 82/XII, h 24
 Melchartg. 89/XIII, e, f 24
 Meldemannstr. 24/XX, o 11
 Melnitzkyg. 146/XXI, v 10
 Mendelp., Gregor, 107/XVI, f, g 15
 Mendelstr., Gregor, 1—33, 2—32 110/XVIII, sonst 117/XIX, k 11, 12
 Mengerg. 141/XXI, r 8
 Menterg. 62/VII, k, l 17, 18
 Menzelg. 107/XVI, k 17
 Meravigliag. 56/VI, k 21
 Mergenthalerpl. 146/XXI, u 10
 Meriang. 89/XIV, f 20
 Merkurweg 89/XIV, b 17
 Messenhauserg. 40/III, q 19
 Messepl. 2, 4 1/I, l 62/VII, m 18
 Messerschmidtg. 110/XVIII, h, i 12
 Meßmerpl. 141/XXI, r 4
 Mestrozzi. 59/XXI, s, t 14
 Metastasiog. 1/I, n 17
 Metschlg., Karl, 107/XVI, g 14, 15
 Metternichg. 40/III, o 19, 20
 Metznerstr. 87/XII, i, k 25
 Meynerg. 71/IX, l 15, 16
 Meytensg. 89/XIII, d 22
 Michael Bernhard-G. 82/XII, k 22
 Michael Dietmann-G. 141/XXI, q 7
 Michaelerpl. 1/I, n 17
 Michaelerstr. 110/XVIII, l 13
 Michaeler Waldweg 114/XIX, f 8, 9
 Michael Pacher-G. 145/XXI, t 7
 Michelbeuerg. 71/IX, i 15
 Michtnerg. 141/XXI, p 5
 Mickertsweg 147/XXI, t, u 13
 Miesbachg. 27/II, o 15
 Migazzipl. 82/XII, k 23
 Migerkastr. 75/X, m 25, 26, n 26
 Mihatschg. 145/XXI, s 9
 Milchg. 1/I, n 17
 Mildepl. 107/XVI, g, h 16
 Millerg. 56/VI, k 20, l 20, 21
 Millöckerg. 56/VI, n 19
 Minciostr. 101/XV, h 18, 19
 Minorg. 89/XIV, c 19, d 18, 19
 Minoritenpl. 1/I, n 17
 Missindorfstr. 89/XIV, g 19, 20
 Miß in Kögeln 89/XIII, b, c 24
 Mitisg. 89/XIV, f 20

Mittelg. 56/VI, k, 1 20
Mittelweg I 87/XII, i 25, 26
Mittelweg II, 87/XII, i 27, 28
Mitterberg. 110/XVIII,
k 14
Mitterfeld 79/XI, r 26
Mitterhoferg. 141/XXI,
q 3, 4
Mittermayerg. 89/XIII, f 22
Mittersteig 1—19, 2 und 2 a
50/IV, 2b—30, 19a—25
55/V, m, n 21
Mitterweg 79/XI, s 24, 25,
t, u, v 25
Mitterwurzerg. 110/XIX, f,
g 8
Mittlerer Weg 40/III, r, s 21
Modenapark, Am, 40/III,
o 19
Moeringg. 101/XV, k 18
Mohapelg. 27/II, p 16
Möhnerg. 110/XVIII, h 12,
13
Mohreng., Gr. 27/II, o 16
Mohreng., Kl., 27/II, p 16
Mohsg. 40/III, p 21
Molitorg. 79/XI, r 22, 23
Mölkler Bastei 1/I, m, n 16
Mölkerg. 65/VIII, l 16
Mölkler Steig 1/I, n 16
Molkersteig. 27/II, q 15
Mollardg. 56/VI, k 20, l 20,
21
Mollg. 110/XVIII, l 13
Möllwaldpl. 50/IV, n 20, 21
Moltkeg. 141/XXI, p 7
Mommseg. 50/IV, o 21
Mondscheing. 62/VII, l 19
Mondweg 89/XIV, a 17, 18,
b 18
Montecucciolpl. 89/XIII,
f 24
Montevidoug. 89/XIII, e 24
Montleartstr. 1—3, 2—8
89/XIII, sonst 107/XVI,
g 16, 17, 18
Moosbruggerg. 82/XII, k 25
Mooslackeng. 117/XIX, n 9
Morellg. 141/XXI, r 9
Mörkeweg 107/XVI, e 16
Morizg. 56/VI, l 21
Morseg. 141/XXI, p 6
Mortarapl. 20/XX, p 12
Morusg., Thomas, 89/XIII,
d 25
Morzinpl. 1/I, o 16
Moserg. 66/IX, n 15
Moserg., Josef, 107/XVII,
h 14
Möserweg, Justus, 89/XIII,
d 26
Moßbacherg. 89/XIV, e,
f 20
Mostg. 50/IV, n 21
Mottlstr., Felix, 117/XIX,
k, l 12
Mozartg. 50/IV, n 20
Mozartpl. 50/IV, n 20
Müchg. 79/XI, s 25
Muchag. 89/XIII, e 25
Muckentalerweg 1—51, 2—
62 117/XIX, sonst
119/XIX, k 5, 6
Müglenderg. 107/XVII,
k 15, 16
Mühlg. 50/IV, m 20, n 19,
20
Mühlg., Rote, 82/XII, h 23,
i 22, 23
Mühlbacherg. 89/XIII, e 22,
23

Mühlfeldg. 27/II, p 15
Mühlgrundg. 147/XXI,
v 15, 16
Mühlgrundweg 147/XXII,
v 16
Mühlhäufel, Am, 147/XXII,
w 16
Mühlhäufel, Oberes,
148/XXII, w 16
Mühlhäufelwasser
148/XXII, w 17
Mühlhäufelweg 148/XXII,
x 17
Mühlsangerg. 81/XI, w 27,
28, 29
Mühlschüttelg. 141/XXI,
q, r 9
Mühlwasser, Am,
148/XXII, x 17
Mühlwasserstr. 148/XXII,
v 16, 17
Mühlweg 5 141/XXI, sonst
155/XXI, p 1
Muhreng. 75/X, n, o 25, o 24
Müllerg., Leopold, 89/XIII,
e 22
Müllerg., Lorenz, 20/XX,
n 10
Müller-Guttenbrunnstr.
89/XIV, d 19
Müllerweg 146/XXI, t, u 11
Müllnerg. 66/IX, m 15,
n 14, 15
Müllnermais, Am,
148/XXII, x 16
Müllnermaig. 148/XXII,
x 16, 17
Mumbg. 27/II, q 15
Mundyg. 75/X, o, p 24
Münnichpl. 81/XI, x 27
Münzerg., Thomas, 75/X,
m 26
Münzg. 40/III, p 18
Münzwardeing. 56/VI, l 20
Murlingeng. 82/XII, k 23,
24, l 23
Murmanng. 148/XXII, x 15
Murrayg. 149/XXII, x 12
Museumstr. gerade Nrn.
1/I, ungerade 62/VII,
m 18
Muthg. 1—119, 2—68
117/XIX, sonst 119/XIX,
n 8, 9, 10
Muthsamg. 89/XIV, g 19
Myrtheng. 62/VII, l 18

Naaffg. 110/XVIII, g 11,
12, h 12
Nachreiheng. 107/XVII,
e 13
Nadlerg. 71/IX, l 15, 16
Naglerg. 1/I, n 17
Naglpl., Kardinal, 40/III,
q 19, 20
Naschmarkt 50/IV, V, VI,
m 19, 20, n 19
Nasenweg 119/XIX, l,
m 3, 4
Natorpg. 146/XXI, u 11
Nattererg., Dr., 27/II, s 16
Natterg. 107/XVII, i 16
Nauschg. 39/XXI, s 12
Nauseag. 107/XVI, g 15, 16,
h 14, 15
Neblingerg. 89/XIII, e 21
Nederg. 117/XIX, k 11
Neerwindenpl. 75/X, m 25
Negerleg. 27/II, o 16
Negrellig., Alois,
145/XXI, t 7

Neilreichg. 75/X, n 23, 24,
25, 26, m 26, 27, 28
Nekeng. 56/VI, l 19
Nemelkag. 79/XI, q, r 24
Nepomukg. 27/II, p 16
Nepomuk Berger-Pl., Jo-
hann, 12 u. 13 107/XVII,
sonst 107/XVI, i 16
Nepomuk Vogl-Pl., Jo-
hann, 110/XVIII, k 14
Neptunweg 89/XIII, b 17,
18
Nesselg. 107/XVII, h, i 14,
15
Nestelbachg. 119/XIX, m 8
Nestroyg. 27/II, o 15
Nestroypl. 27/II, o, p 16
Neug. 141/XXI, q 10
Neug., Gr., 50/IV, m 20,
n 20, 21
Neug., Kl., gerade Nrn.
50/IV, ungerade 55/V,
m 20, n 20, 21
Neubadg. 1/I, n 17
Neubaug. 62/VII, l 18, 19
Neubaugürtel gerade Nrn.
62/VII, ungerade 101/XV,
k 18, 19, 20
Neubeckg. 89/XIV, g 19, 20
Neubergenstr. 101/XV,
h 20
Neudeggerg. 65/VIII, l 17,
18
Neudorferg. 141/XXI, r 5
Neudörlg. 89/XIII, c 20, 21
Neuer Markt 1/I, n 18
Neue Weltg. 39/XIII, e, f 22
Neugebäudestr. 79/XI, t 26,
t, u 27
Neukommweg 89/XIII, d 26
Neukräfteng. 89/XIII, c 23
Neulerchenfelder Str.
107/XVI, i 16, 17, k 17
Neumanng. 50/IV, n 20
Neumayrg. 107/XVI, i 17,
18, k 18
Neurissenweg 79/XI, u, v 24
Neusetzg. 75/X, o 24, 25
Neusserpl. 101/XV, h 19
Neusteinhofer Weg 87/XII,
i 27, 28
Neustiftg. 62/VII, k, l, m 18
Neustift am Walde
114/XIX, f 8, 9, g 9
Neutorg. 1/I, n 16
Neuwaldegger Str.
107/XVII, e, f 12
Nevilleg. 55/V, l 21
Newaldg. 66/IX, m 13
Neydthartg. 117/XIX, k 11
Nibelungeng. 1/I, n 19
Nickelg. 27/II, o 15
Niederhaid, An der,
89/XIV, c, d 18
Niederhofstr. 82/XII, i, k 23
Niederpointeng. 89/XIV,
d 18
Niernbergerg. 79/XI, t 25,
26
Niessg., Hansi, 119/XIX,
17
Nietzscheppl. 107/XVI, g 15
Nikolaig. 1/I, o 17
Nikolausg. 89/XIII, b 19
Nikolauspl., St., 40/III, q 20
Nikolsdorfer G. 55/V,
m 21, 22
Nisselg. 89/XIV, g 21
Nobelstr., Alfred,
145/XXI, s 9

- Nobileg. 1—7, 2—10
89/XIV, sonst 101/XV,
h 19, 20
- Nödlg. 107/XVI, i, k 18
- Nolding. 146/XXI, u 11
- Nordbahng., Linke,
141/XXI, q 7, 8
- Nordbahng., Rechte,
141/XXI, q 7, 8
- Nordbahnstr. 2—10 20/XX,
die übrigen 27/II, p 14, 15
- Nordbahnanlage 141/XXI,
q, r 7
- Nordbahndamm 141/XXI,
q 9, 10
- Nordbahnlinie 27/II,
20/XX, p 11, 12, q 12, 13,
r 13, 14
- Nordbahnstrecke 20/XX,
o 11, 12, p 11, 12, 13
- Nordbergstr. 66/IX, m 13,
14
- Nordmang. 1—77, 2—74
141/XXI, sonst 145/XXI,
r 9
- Nordpolstr. 27/II, o 14
- Nordportalstr. 27/II, r 15,
16
- Nordstr. (Sillerweg) 27/II,
r 19
- Nordwestbahnanlage
141/XXI, p, q 6, 7
- Nordwestbahnhof, Am,
141/XXI, p, q 6
- Nordwestbahnstr. 1—35 a
27/II, sonst 20/XX, o 12,
13, 14
- Nordwestbahnstrecke
141/XXI, o 8
- Nostitzg. 141/XXI, r 7
- Nothartg. 89/XIII, d 23
- Nothnagelpl. 75/X, m 25
- Nottebohmstr. 117/XIX,
h 9, i 9, 10
- Nottendorfer G. 40/III,
r 20, 21
- Novalisg. 89/XIII, c 23, 24
- Novarag. 27/II, o, p 15
- Novig. 145/XXI, u 6, 7
- Nüllg., Van der, 75/X,
n 23, 24, 25
- Nußg. 66/IX, m 13
- Nußallee 89/XIV, f 18
- Nußbergg. 119/XIX, m, n 7
- Nußdorfer Lände 1—37
117/XIX, sonst 119/XIX,
n 9, 10
- Nußdorfer Pl. 119/XIX,
n 7
- Nußdorfer Str. 66/IX,
m 13, 14
- Nußwaldg. 117/XIX, l,
m 10
- Nympheng. 82/XII, i 23
- Obeliskeweg 107/XVII,
e 12
- Oberdorfstr. 148/XXII, x,
y 15
- Obere Alsegggen 107/XVII,
g 12
- Oberen alten Donau, An
der, 1—165 141/XXI,
sonst 146/XXI, q 9, r 9,
10, s 10, t 11
- Ob. Amtshausg. 55/V, l,
m 22
- Ob. Augartenstr. 27/II, n,
o 14, o 15
- Ob. Bahng. 40/III, p 20, 21
- Ob. Donaustr. 27/II, n 14,
15, o 15, 16
- Ob. Geiereck 79/X, q 25
- Ob. Jungenbergg. 155/XXI,
p 1
- Ob. Mühlhäufel 148/XXII,
w 16
- Ob. Reisenbergweg
117/XIX, i 6, i, k 7
- Ob. Viaduktg. 40/III, p 17
- Ob. Weißgerber Str.
40/III, p 16, 17
- Obergfellpl. 141/XXI, p 6
- Oberleiteng. 79/XI, s 23
- Obermayerg. 141/XXI, q 7
- Obermüllerstr. 27/II, q,
r 15
- Obersteiner. 117/XIX, i 11
- Oberwiedenstr. 107/XVI,
XVII, f 13, e, f 14
- Oberzellerg. 40/III, q 20,
21
- Obkircherg. 117/XIX, k 10,
11
- O'Brien-G. 141/XXI, p 6
- Obstgartenweg 146/XXI,
t 11, u 12
- Ochsenheimerweg 146/XXI,
u 11
- Ödenburger Str. 141/XXI,
q 2, 3
- Odeong. 27/II, p 15
- Odoakerg. 107/XVI, g 15,
16
- Oelweing. 101/XV, i 21
- Oesterleing. 101/XV, i 20,
21
- Oeverseeestr. 101/XV, h 18,
19, i 19
- Ohligsg. 79/XI, s 27
- Ohmann. 117/XIX, l 10, 11
- Olbrichg. 87/XII, f 25
- Ölzeltg. 40/III, o 19
- Onno Klopp-G. 89/XIV,
f 21
- Operng. 1—7, 2—16 1/I,
sonst 50/IV, n 18, 19
- Opernring 1/I, n 18
- Opitzg. 89/XIII, f 24
- Oppelg. 82/XII, k 22
- Oppenbergerstr. 59/XXI,
r 11, 12
- Oppolzer. 1/I, m 17
- Ordeng. 75/X, o 23
- Orsayg., D'. 66/IX, n 14, 15
- Ortliebg. 107/XVII, i 15, 16
- Ortnerg. 101/XV, i 22
- Ospelg. 24/XX, p 12, 13
- Ostbahn, An der, 79/X,
q 25
- Ostbahn, An der, 146/XXI,
v 11
- Ostmarkg. 141/XXI, r 7, 8
- Ostrachg. 82/XII, k 23
- Oswaldg. 87/XII, i 25, 26
- Ostramg. 20/XX, n 13
- Ottakringer Str. 5—15,
10—100 107/XVII, 17—235,
102—266 107/XVI, g, h,
i, k 16
- Ottenthalg., Emil 75/X,
q 28
- Ottog. 40/III, p 20
- Ottostr., Wilhelm, 79/XI,
s 23
- OttoWagner-Pl. 71/IX,
m 16
- Pacassistr. 89/XIII, e 23,
24
- Pacherg., Hermann,
110/XVIII, h 11
- Pacherg., Michael,
145/XXI, t 7
- Pachmang. 89/XIV, e 19,
20
- Pachmayerg. 79/XI, r 22, 23
- Pachmüllerg. 82/XII, i,
k 23, 24
- Paffrathg. 27/II, q 18
- Paletzallee 114/XIX, g 9
- Paletzg. 107/XVI, h 15
- Palfy. 107/XVII, k 15, 16
- Palisag. 75/X, q 28
- Palmg. 101/XV, k 20
- Paltaufg. 107/XVI, g 17
- Paltrampl. 75/X, n 25
- Paniglg. 50/IV, n 19
- Panikeng. 107/XVI, i 17, 18
- Pannasch. 55/V, m 21
- Pantzer. 117/XIX, m 12
- Papagenog. 56/VI, n 19
- Papinweg 148/XXII, x 16,
17
- Pappenheim. 20/XX, n,
o 12
- Paracelsusg. 40/III, q 18
- Paradeweg 114/XVIII, g 12
- Paradisg. 117/XIX, l 9
- Parascl. 89/XIV, e 19
- Pariserg. 1/I, n 17
- Parkg. 40/III, p, q 18
- Parking 1/I, o 18
- Pasching. 107/XVII, g 14
- Pasettistr. 20/XX, o 10, 11,
12, p 12, 13
- Passauer Pl. 1/I, n 16
- Pasteur. 66/IX, m 15
- Pater Abel-Pl. 20/XX, o 10
- Pater Schwartz-G. 101/XV,
k 21
- Patricistr. 141/XXI, r 8
- Patrubang. 75/X, o 26
- Paulanerg. 50/IV, n 20
- Paul Konrath-G. 107/XVII,
f 12
- Paulineng. 110/XVIII, i 13,
14
- Paulinensteig 107/XVI,
e, f 15
- Paulitschkeg. 147/XXI, u 12
- Paulusg. 40/III, q 20
- Pauluspl. 40/III, q 20
- Pausingerg. 89/XIV, c, d 18
- Payerg. 107/XVI, k 16
- Payerg., Julius, 59/XXI,
s 12
- Pazmaniteng. 27/II, p 14, 15
- Pecheg. 82/XII, h 24
- Peetzg. 117/XIX, l 12
- Peitlg. 141/XXI, q 6
- Pelikang. 71/IX, l 16
- Pelz. 101/XV, k 19
- Pelzer Rennweg 107/XVI,
c 14, 15
- Penckg. 101/XV, h 19, 20
- Pensionsg. 79/XI, r 24
- Penzinger Au 89/XIV, e,
f 21
- Penzinger Str., 89/XIV, e,
f, g, h 21
- Peregirng. 66/IX, n 16
- Perinetg. 1 u. 3 20/XX, ge
rade Nrn. 27/II, n 14
- Pernerstorferg. 75/X, m,
n, o 24
- Pernterg. 117/XIX, m 9
- Perschlingstr. 27/II, r 14

- Perspektivstr. 27/II, q, r 15, 16
 Pestalozzig. 1/I, o 19
 Peterg., St., 107/XVII, e 12
 Peter Jordan-Str. 1—59 u, 2—100 117/XIX, 61—155, 102—110 110/XVIII, sonst 114/XVIII, h 11, i, k, l 11, 12
 Peter Kaiser-G. 141/XXI, p 6
 Peterspl. 1/I, n 17
 Petrarca. 1/I, n 17
 Petraschg. 20/XX, n 13
 Petrusg. 40/III, q 20
 Petrus Klotz-G. 107/XVII, e 12
 Pettenufoeng. 40/III, p 20, 21
 Petterg., Franz. 89/XIII, d 24
 Petzoldg. 79/XI, t 27
 Petzvalg. 50/IV, n 22
 Peyerlg., Franz. 107/XVI, g 15
 Pezlg. 107/XVII, i, k 15
 Pezlpark 107/XVII, k 15
 Pfadenhauerg. 89/XIV, g 20
 Pfaffenau 81/XI, w 25
 Pfaffenau. 81/XI, w 25
 Pfaffenbergeng. 89/XIV, e 19
 Pfarrg., Gr., 27/II, o 15
 Pfarrg., Kl., 27/II, o 15
 Pfarrer Deckert-Pl. 110/XVIII, i 13
 Pfarrhofg. 40/III, p 19
 Pfarrwieseng. 117/XIX, l 10
 Pfaueng. 56/VI, m 19
 Pfefferg. 27/II, o 15
 Pfefferhofg. 40/III, p 17
 Pfeiferlande 27/II, s 16, t 16, 17
 Pfeiffenberg. 89/XIII, c 20
 Pfeifferg. 101/XV, k 21, 22
 Pfeilg. 65/VIII, k, l 17
 Penningeldg. 107/XVI, h 17
 Pferdemarkt 55/V, m 23
 Pflugg. 66/IX, m 14
 Philippovichg. 107/XIX, l 12
 Phillipsg. 89/XIV, g 21
 Piaristeng. 65/VIII, l 17, 18
 Pichelwangerg. 141/XXI, p 8, q 8
 Pichlerg. 66/IX, l, m 14
 Pielachg. 20/XX, p 12
 Pierrong. 89/XIV, d 20
 Pilgering. 101/XV, h, i 19
 Pilgram. 55/V, m 20, 21
 Pillerg. 101/XV, i 22
 Pillersdorf. 27/II, p 15
 Pilzg. 141/XXI, r 7
 Pirkebnerstr. 82/XII, k 24, 25
 Pirquetg. 114 147/XXII, sonst 149/XXII, v 13
 Pirquetstr., Baron. 149/XXII, x 10, 11, y 9, 10
 Pitkag. 141/XXI, q 7
 Pittelweg 114/XVIII, g 12
 Plachyg. 107/XVII, d, e 13
 Planeteng. 75/X, o 23
 Planetapl. 107/XVII, i 16
 Plankg. 107/XVI, h, i 17
 Plankeng. 1/I, n 18
 Plankenbüchlerg. 141/XXI, r 8
 Plankenmais 146/XXII, w 13, 14
 Platz, Am, 89/XIII, f 22
 Platz der Sudetendeutschen 66/IX, m 14
 Pleischlg. 117/XIX, m 10
 Plenerg. 110/XVIII, k 13, 14
 Pliwag. 56/VI, k 21
 Plößlg. 50/IV, o 20
 Plunkerg. 101/XV, i 19
 Pöchg., Rudolf. 89/XIV, f 18
 Pöchlarnstr. 20/XX, p 12, 13
 Poestiong. 117/XIX, l 11
 Pogrelzstr. 146/XXI, v 11
 Pohlg. 82/XII, h, i 23
 Pointeng. 107/XVII, e, f 13 14
 Pokornyg. 117/XIX, m 11
 Polletstr. 146/XXI, u, v 10
 Pölgz., Ferdinand, 141/XXI, r 8
 Pombergerweg 147/XXI, u 13
 Pommerg., Josef. 89/XIII, b 22, 23
 Pönningerweg 107/XVI, e 16
 Poppenwimmerg. 141/XXI, p, q 4
 Portnerg. 146/XXI, u 10, 11
 Porzellang. 66/IX, m 14, 15
 Poschg. 89/XIV, h 19
 Possingerg., 1—45 101/XV, sonst 107/XVI, h 17, 18
 Postg. 1/I, o 17
 Posthorng. 40/III, p 19
 Pottendorfer Str. 1—9 82/XII, sonst 87/XII, i 25
 Pottendorfer Weg 87/XII, i 25, 26
 Pötzleinsdorfer Höhe 114/XVIII, f, g 9
 Pötzleinsdorfer Str. 114/XVIII, f 10, g 10, 11, h 11
 Pötzlg., Eduard. 117/XIX, m 9
 Pouthong. 101/XV, i 19, 20
 Prager Str. 1—181, 2—142 141/XXI, sonst 155/XXI, o 1, 2, p 2, 3, 4, 5, 6, q 6, 7
 Pramerg. 66/IX, m, n 15
 Prandaug. 146/XXI, t, u 10
 Prater 27/II, q 15, 16, 17, r 15, 16, 17, 18, s 17, 18
 Praterkai 27/II, r 14, 15, s 15, 16, t 16, 17, 18, u 18, 19
 Praterlande 27/II, r 14, 15
 Praterspitz, Am. 31/II, y 24
 Praterspitzstr. 31/II, x 23
 Praterstern 27/II, p 15
 Praterstr. 27/II, o, p 16
 Praterufer 27/II, p 16
 Prätoriusg. 40/III, p 20
 Prechtlg. 71/IX, l 14, 15
 Prediger. 1/I, o 17
 Predigtstuhl 107/XVII, e, f 14, 15
 Predilg. 75/X, m 25
 Pregarteng. 141/XXI, q 6
 Preglg., Fritz. 75/X, m 26
 Prehauserg. 89/XIII, b 22, c 22, 23
 Preindlg. 89/XIII, d 21, 22
 Preleuthnersteig 89/XIII, e 24
 Premlechnerg. 87/XII, f 25, 26
 Premreiner. 89/XIII, d 21
 Preßg. 50/IV, m, n 20
 Preßburger G. 141/XXI, q 3
 Pretschgog. 107/XVII, g 14
 Preyerg. 89/XIII, e 24
 Preysingg. 101/XV, i 19, 20
 Priebnitzg. 141/XXI, q 9
 Prinz Eugen-Str. ungerade Nrn. 40/III, gerade 50/IV, o 19, 20, 21
 Probusg. 119/XIX, m 8
 Prochstr. 89/XIV, f 20
 Pröllg. 89/XIII, b 19
 Promenade 89/XIII, b 19, 20, c 20
 Promenadeg. 107/XVII, e 12, f 12, 13
 Promenadeweg 89/XIII, e 23
 Promenadeweg 107/XVII, e 8
 Promenadeweg 114/XVIII, g, h 11
 Pronayg. 87/XII, f 25
 Proschkog. 56/VI, m 20
 Püchlg. 117/XIX, m 9
 Puchsbaumg. 75/X, o 24, p 24, 25
 Puchsbaumpl. 75/X, p 24, 25
 Pufferg. 141/XXI, p 7
 Pulverturm. 66/IX, l, m 13
 Puntigamg. 89/XIII, e, f 26
 Purgstallg., Hammer, 27/II, o 16
 Puschking. 141/XXI, o 3
 Püttingeng. 89/XIII, e 23
 Pyrker. 117/XIX, l, m 11
 Quadenstr. 149/XXII, w, x 12
 Quaring. 75/X, l, m 25
 Quarinpl. 75/X, m 25
 Quellnpl. 75/X, o 24
 Quellenstr. 75/X, m 23, m, n, o, p, q 24
 Quellenweg 107/XVII, e 8
 Querg. 89/XIII, c 20
 Querstr. 31/II, w 22
 Querweg 87/XII, i 27
 Raaberbahng. 75/X, o 23
 Raabg., Wilhelm. 141/XXI, r 8
 Raasdorfer Str. 148/XXII, z 14, 15
 Rabeng. 40/III, q 20
 Rabensteig 1/I, o 17
 Radackg. 50/IV, n 22
 Radelmayerg. 117/XIX, m 11, 12
 Radetzkypl. 40/III, p 17
 Radetzkystr. 40/III, p 16, 17
 Radingerstr. 27/II, q 14, 15
 Rädtnerg. 107/XVI, e 16
 Raffaelg. 20/XX, n 12, 13
 Raffaltpl. 145/XXI, t 7
 Raffalsperger. 114/XIX, h 10
 Rahlg. 56/VI, m 19
 Raimannstr. 89/XIV, d, e 18
 Raimundg. 27/II, o 15
 Rainerg. 1—33 u, 2—30 50/IV, sonst 55/V, n 21, 22
 Raketenweg 39/XXI, r 12
 Rampeng. 117/XIX, m, n 11
 Ramperstorfferg. 55/V, m 21, 22
 Ramsayg. 75/X, q 28
 Randhartingerg. 75/X, p 24, 25
 Ranftlg. ungerade Nrn. 107/XVII, gerade Nrn. 110/XVIII, k 15
 Rankg. 107/XVI, g 17
 Rappg. 141/XXI, p, q 5

- Rappachg. 79/XI, s 24, t 23, 24
 Raschg. 89/XIII, b 20
 Rasmusseng. 141/XXI, p 4
 Rasumofskyg. 40/III, p, q 18
 Rathausstr. 1/1, m 16, 17
 Rathstr. 114/XIX, g 8, 9
 Ratmannsdorf. 89/XIII, d 23, 24
 Ratschkyg. 82/XII, h 23, i 23, 24
 Rauchg. 82/XII, i, k 23
 Rauchfangkehrerg. 1—41 u. 2—44 101/XV, sonst 89/XV, i 22
 Rauensteing. 1/1, n 18
 Rauscherpl., Kardinal, 101/XV, i 19, 20
 Rauscherstr. 20/XX, o 13
 Rautenkranzg. 141/XXI, r 8, 9
 Rautenstrauchg. 79/XI, r 23, 24
 Ravelinstr. 79/XI, s, t 24
 Raxstr. 75/X, l 25, m 25, 26, n 26
 Rebhanng. 20/XX, p 13
 Rechbergg. 75/X, o 25
 Rechte Bahng. 40/III, p 18, 19, 20
 Rechte Nordbahng. 141/XXI, q 7, 8
 Rechte Wienzeile 1—39 50/IV, 41—175, 2 a, 2 b u. 106 55/V, 177—253 82/XII, h, i 22, k 21, 22, l 21, m 19, 20, 21, n 19
 Reclamg. 148/XXII, w 14
 Rederg. 55/V, m 21
 Redtenbacherg. 1—75, 2—78 107/XVI, von 77 u. 80 aufwärts 107/XVII, h 15, 16
 Regerg., Max, 40/III, p 19
 Regierungsg. 1/1, n 17
 Regulierungsstr. 39/XXI, r 12
 Rehg. 141/XXI, q 10
 Rehlackenweg 146/XXI, t 11, 12
 Reichenbachg. 75/X, n 26
 Reichmann. 107/XVI, e 17, 18
 Reichsapfelg. 101/XV, i 21, 22
 Reichsbrückenstr. 27/II, q 14, p, q 15
 Reichsratsstr. 1/1, m 16, 17
 Reimg., Edmund, 87/XII, g, h 27
 Reindorf. 101/XV, i 21
 Reinhartg. 107/XVI, i 16, 17
 Reiningerg. 89/XIV, e 19
 Reingl. 89/XIV, g 19, 20, h 19
 Reinprechtsdorfer Str. 55/V, l 21, 22, m 22, 23
 Reig. 141/XXI, r 4
 Reichschstr. 1/1, o, p 17
 Reischeckg. 79/XI, t 27
 Reisenberg 117/XIX, h, i 16
 Reisenbergweg, Ob., 117/XIX, i 6, i, k 7
 Reisenbergweg, Unt., 117/XIX, i, k 7
 Reisingerg. 75/X, o 22
 Reiserstr. 40/III, o 18, 19, p 19, 20
 Reiterg. 148/XXII, y 15
 Reiterstr., Lorenz, 79/XI, s 23
 Reithleg. 117/XIX, l, m 11
 Reithofferpl. 101/XV, i 19
 Reitschul. 1/1, n 17, 18
 Reizenpfenningg. 107/XVI, e 16, 17
 Rembrandtstr. 27/II, n 14, 15, o 14
 Renn. 1/1, n 16, 17
 Rennbahnweg 146/XXI, v 8
 Rennweg 40/III, o 19, 20, p 20, q 20, 21, 22
 Rennweg, Pelzer, 107/XVI, c 14, 15
 Reschg. 82/XII, i, k 23
 Resselg. 50/IV, n 19
 Rettichg. 89/XIV, c 19
 Reuenthalg. 101/XV, i 18
 Reumannpl. 75/X, o 24
 Reumannstr. 114/XIX, f, g 9
 Reumg., Eduard, 119/XIX, m 7
 Rhigag. 107/XVII, h, i 14
 Ribarz. 107/XVI, f, g 17
 Richard Kralik-Pl. 1 u. 2 110/XVIII, 3 u. 4 117/XIX, l 12
 Richard Wagner-Pl. 107/XVI, i 17
 Richterg. 62/VII, l 19
 Richterg., Hans, 117/XIX, k 11
 Richterg., Josef, 146/XXI, t 10, 11
 Richthausenstr. 107/XVII, h 14
 Richthofeng. 40/III, o, p 19
 Ried am Ameisbach 107/XVI, e 17
 Ried Tiefau 107/XVII, d, e 9, 10
 Riedelg. 89/XIII, d, e 26, 27
 Riehweg, Wilhelm, 89/XIII, c 23
 Riemenschneiderg. 146/XXI, v 10
 Riemerg. 1/1, o 17, 18
 Rienöflg. 50/IV, n 20
 Rieplstr. 75/X, o 22, 23
 Riessg. 40/III, p 19
 Riglger. 110/XVIII, l 13, 14
 Rimplerg. 110/XVIII, h, i 12
 Ringelseep. 141/XXI, q, r 8
 Ringweg 117/XIX, k 7
 Rinnböckstr. 79/XI, r 22, 23
 Rissawegg. 75/X, o 25
 Ritterg. 50/IV, m, n 20
 Rittingerg. 141/XXI, s 1, 2
 Rizyg. 82/XII, k 23
 Robert. 27/II, p 16
 Robert Blum-G. 20/XX, o 9
 Robert Franz-G. 82/XII, h 24, 25
 Robert Fuchs-G. 89/XIV, a 16, 17
 Robert Hamerlings-G. 101/XV, k 20
 Rocheg., La. 89/XIII, e 22
 Rochusg. 40/III, p 19
 Rockhg. 1/1, n 16
 Rodlger. 117/XIX, k 10, 11
 Roesnerg. 82/XII, k 22, 23
 Rofenstein., Ebners, 89/XIII, c 23
 Rögerg. 66/IX, n 14
 Rogegg. 155/XXI, p 1
 Roggendorf. 107/XVII, i 14
 Rohrbacherstr. 89/XIII, d 21
 Rohrerg. 107/XVI, f 15
 Rohrerwiese 117/XIX, f 5, 6
 Rohrwasserg. 87/XII, g 26
 Rohrweg 146/XXI, u 12
 Rokitanskyg. 107/XVII, i 14, 15
 Rollerg. 27/II, s 16
 Rollinger. 82/XII, i 24
 Romanog. 20/XX, n 12, 13
 Römerg. 107/XVI, von 74 und 71 aufwärts 107/XVII, h 15, 16
 Römersthalg. 79/XI, r, s 25
 Röntgeng. 107/XVII, d 13, 14, e 14
 Roose-Weg, Betty, 82/XII, h 24
 Rosaliag. 82/XII, k 23
 Rosasg. 82/XII, h, i 23
 Rosegg. 107/XVI, g 17
 Roseng. 1/1, n 17
 Rosenackerstr. 1—9, 2—24 107/XVI, sonst 107/XVII, f 14
 Rosenbursenstr. 1/1, o 17
 Rosengartenweg 39/XXI, r 12
 Rosenhof 146/XXI, v 10
 Rosenhügel, Am, 8—14, 9—13 87/XII, 3 u. 5 89/XIII, e, f 26, 27
 Rosenhügelstr. 87/XII, f 25, 26, 27, g 25
 Rosenlücken, In der, 50/IV, n 19
 Rosensteing. 1—19 107/XVI, sonst 107/XVII, i 14, 15
 Rosentalg. 89/XIV, c 18
 Rosengew. 179, 181, 185
 107/XVI, sonst 89/XIV, c 17, 18, d 16, 17
 Rosengew. 107/XVII, e 12
 Rosenzeile 141/XXI, n 3
 Rosinag. 101/XV, i, k 20
 Roßauer. 66/IX, n 15
 Roßauer Lände 66/IX, n 14, 15
 Roßfriedhof, Am, 81/XI, w, x 25
 Rotg. 1/1, o 17
 Rotdornallee 82/XII, l 25
 Rotenberg. 89/XIII, d 23
 Rotenhausg. 71/IX, m 16
 Rotenhof. 75/X, m, n, o 24
 Rotenkreuz. 27/II, o 15
 Rotenlöweng. 66/IX, m, n 14
 Rotenmühlg. 82/XII, h 23, i 22, 23, 24
 Rotensterng. 27/II, o 15, p 15, 16
 Rotenturmstr. 1/1, n, o 17
 Rotenturmufer 1/1, o, p 17
 Roterstr. 107/XVI, f, g 15
 Roter Hof 65/VIII, l 18
 Rothenburgstr. 87/XII, h 23
 Rothkirch. 82/XII, k 27
 Rottstr. 89/XIV, f 20
 Rottmayrg. 82/XII, k 24
 Rotundenallee 27/II, q 18, r 17, 18
 Rötzer. 107/XVII, h 14, i 14, 15, k 15
 Rubensg. 50/IV, n 21
 Rückauf. 117/XIX, i, k 11
 Ruckerg. 82/XII, i 23, 24
 Rückertg. 107/XVI, h 15, 16
 Rüdeng. 40/III, q 19, 20
 Rüdiger. 55/V, m 20
 Rüdigerstr., Markgraf, 101/XV, i 18, 19

Rudolf Bärenharts-G. 107/XVII, e, f 13
Rudolfiner. 117/XIX, 1 10
Rudolf Pöchs-G. 89/XIV, f 8
Rudolf Schwarz-Pl. 141/XXI, o 4
Rudolfspl. 1/I, n 16
Rudolf Virchow-Str. 141/XXI, p 4, 5
Rudolf v. Alts-Pl. 40/III, p, q 18
Rueberstr. 148/XXII, x 15
Rueppg. 27/II, p 14, 15
Rufg. 66/IX, m 13
Rügenau 141/XXI, v 18
Rügenweg 114/XVIII, g 12
Rugierstr. 112 147/XXI, sonst 146/XXI, v 10, II, 12, 13
Ruhrhoferg. 110/XVIII, h, i 13
Rumplerweg 107/XVI, f, g 17, 18
Rundweg 40/III, r 20, 21
Rupertg. 89/XIV, f 21
Rupertuspl. 107/XVII, f 13
Rupoldeng. 114/XVIII, g 11
Ruprechtspl. 1/I, o 17
Ruprechtsstiege 1/I, o 16, 17
Rußbergstr. 155/XXI, p 1
Rufspekg. 89/XIII, b 20
Rufweg 89/XIII, e 26, 27
Rusteng. 101/XV, i 20, 21
Rustenschacherallee 27 II, q 16, 17, 18, r, s 18, r 19
Rustong., Josef, 141/XXI, p 7
Ruthnerg. ungerade Nrn. 141/XXI, gerade Nrn. 145/XXI, t 2, s, t 3, s 4, r, s 5
Ruttenstockg. 82/XII, k 25

Saarpl. 117/XIX, 1 10
Saarlandstr. 117/XIX, k 8
Sachseng. 20/XX, o 12
Sachsenpl. 20/XX, o 12, 13
Sachsng., Hans, 110/XVIII, 1 14
Sackg. 1/I, o 17
Sagederg. 87/XII, h 26, 27
Sahulkastr. 75/X, l, m, n 26
Saileräckerg. 117/XIX, k 11
Salamanderg. 141/XXI, o 4
Salesianerg. 40/III, o 19, 20
Salierg. 110/XVIII, i 12, 13
Salisstr. 89/XIV, e 19
Salmg. 40/III, p 18
Salmansdorfer Höhe 117/XIX, e, f, g 7, g, h 8
Salmansdorfer Str. 114/XIX, e, f 8
Salomong. 141/XXI, s 1, 2
Salvatorg. 1/I, n 16, 17
Salvatorianerpl. 75/X, n 26
Salzg. 1/I, o 17
Salzachstr. 20/XX, p 12
Salzerg. 66/IX, m 13, 14
Salzgries 1/I, n, o 16
Salztorg. 1/I, n, o 16
Salztorufer 1/I, o 16
Samhaberpl. 89/XIV, c 19
Sampog. 89/XIV, g 18, 19
Sampwandnerg. 89/XIV, a 18
Sanatoriumstr. 89/XIV, d 18
Sandg. 117/XIX, 1 8
Sandleiten, An der, 117/XIX, i, k 11

Sandleiteng. gerade Nrn. v. 60 aufw. 107/XVII, sonst 107/XVI, g 14, 15, 16
Sandrartg. 71/IX, l 16
Sandrockg. 89/XIV, e 19
Sandstätte 79/XI, r 24
Sandwirtg. 56/VI, l 20, 21
Sanettystr. 65/VIII, k 17
Sängerwarte 107/XVI, f 14
St. Bartholomäus-Pl. 107/XVII, i 15
St. Elisabeth-Pl. 50/IV, o 21
St. Georgs-Pl. 119/XIX, m 4
St. Gotthard-Str. 89/XIV, g 18
St. Johann-G. 55/V, l 21, 22
St. Nikolaus-Pl. 40/III, q 20
St. Peter-G. 107/XVII, e 12
St. Ulrichs-Pl. 62/VII, l, m 18
St. Veit-G. 89/XIII, e 21, 22
St. Wendelin-G. 146/XXI, u 9
St. Wendelings-Pl. 146/XXI, u 9
Sarajevopl. 1 89/XIII, sonst 87/XII, f 25
Sattlerg., Anton, 146/XXI, t, u 10
Saturnweg 89/XIV, b 16, 17
Satzberg, Am, 89/XIV, c, d 15, 16
Satzbergg. 89/XIV, b, c 18
Sätzen, Untere, 155/XXI, p 1
Satzingerweg 141/XXI u. 145/XXI, s 7, 8
Sauerburgg. 117/XIX, k 9, 10
Säuleng. 66/IX, l, m 14
Säulenhafen, Gr., 39/XXI, r, s 12, t 12
Säulenhafen, Kl., 39/XXI, s, t 12
Säulenhafenstr. 39/XXI, r 11, 12
Saurerg. 89/XIII, d 23, 24
Sauterg. 17—53, 62 u. 64 107/XVI, sonst 107/XVII, h 14, 15, i 15
Savoyenstr. 107/XVI, d 15, e 14, 15
Scalag. 55/V, m 22
Scariaweg 107/XVI, e 17, 18
Schaberg. 119/XIX, m 4
Schadekg. 56/VI, l, m 19
Schadinag. 107/XVII, h 14
Schafberg 114/XVIII, e, f 11
Schafberg, Am, 114/XVIII, f 11
Schafbergg. 114/XVIII, g 11
Schäfferg. 50/IV, m, n 20
Schalichg. 27/II, q 13
Schalkg. 110/XVIII, h 12, 13
Schalkpl., Franz, 89/XIII, e 23
Schallautzerstr. 1/I, o, p 17
Schallerg. 82/XII, k 22, l 22, 23
Schallhasg., Karl, 89/XIII, b 22
Schamborg. 89/XIV, e 19
Schanzstr. gerade Nrn. 101/XV, ungerade Nrn. 89/XIV, g 18, g, h 19
Schanze, An der, 141/XXI, s 9
Schanzelufer 1/I, n 15, 16, o 16

Scharffg., Anton, 82/XII, 1 22
Scharnhorstg. 101/XV, k 21
Schätzg. 119/XIX, n 7, 8
Schatzlstieg 117/XIX, i 8, 9
Schaufferg. 1/I, n 17
Schaumburgerg. 50/IV, n 21
Schaurohoferg. 50/IV, n 19
Schaufg. 75/X, q 28
Schedifkapl. 82/XII, i 24
Scheerstr., Admiral, 1—95, 2—124 20/XX, sonst 27/II, o 10, p 10, II, q 13, 14, 15, r 14, 15, s 16, 17, t 18
Scheffelstr. 141/XXI, r 8, 9
Schegarg. 117/XIX, l 12
Scheibeng. 117/XIX, m 9, 10
Scheibenbergstr. 1—9 107/XVII, 11—35, 2—22 110/XVIII, sonst 114/XVIII, h 11, 12
Scheibenwiese, An der, 107/XVI, f 16
Scheidlstr. 110/XVIII, h, i 13
Scheimpflugg. 1—7, 2—8 110/XIX, sonst 114/XIX, h 10, h, i 11
Schelleing. 50/IV, n 22, o 21, 22
Schellhammerg. 1 u. 3, 2—6 107/XVII, sonst 107/XVI, k 16
Schellingg. 1/I, o 18
Schellingerg., Benedikt, 101/XV, i 19, 20
Schemmerlstr. 79/XI, s 26
Schemmpl., Hans, 107/XVI, k 18
Schenkenstr. 1/I, n 17
Schenkendorf. 141/XXI, r 8
Scherffenbergg. 110/XVIII, i 12
Scherfweg 89/XIV, e 19
Scherlandg. 107/XVII, g 14
Scherpeg. 117/XIX, k 10, 11
Scherreg. 79/XI, s 24
Scherzerg. 27/II, o 14
Scherzerg. 75/X, o 23
Scheuchg. 66/IX, m, n 14
Scheuenerg. 141/XXI, r 3, 4
Scheydg. 155/XXI, o 2
Schickg. 147/XXII, v 14
Schicklweg, Stephan, 89/XIV, b 15, 16
Schieferg. 145/XXI, r 4, 5
Schieleg., Egon, 89/XIII, d 24
Schießstattg. 39/XXI, s 11
Schießstattg. 141/XXI, q, r 10
Schiffg., Gr., 27/II, o 15, 16
Schiffamtsg. 27/II, o 15
Schiffamtsufer 27/II, n 15, o 15, 16
Schiffmühlenstr. 39/XXI, s 13, 14, t 14
Schiffmühlenweg 39/XXI, s 13
Schikanederg. 50/IV, m, n 19, 20
Schillfg. 141/XXI, o 4
Schillg. 141/XXI, p 5, 6
Schilllerpl. 1/I, n 18, 19
Schillingerg. 89/XIII, e 26
Schimmelg. 40/III, q 20, 21
Schinaglg. 107/XVI, i, k 18
Schinaweisg. 89/XIV, e 18
Schindlerg. 110/XVIII, h, i 13

- Schindlerg., Heinrich, 141/XXI, q, r 8
 Schipperg. 141/XXI, s 2, 3
 Schirnböckg. 89/XIII, d 24
 Schlachthausg. 40/III, q 20, 21, r 20
 Schlabrückerufer 27/II, o 16, 17
 Schlagerg. 71/IX, l 14
 Schlechtastr. 75/III, XI, q 23, 24
 Schleierg. 75/X, o 26
 Schleifg. 141/XXI, q 7
 Schleifmühlg. 50/IV, n 19, 20
 Schlickg. 66/IX, n 15
 Schlickpl. 66/IX, n 15, 16
 Schliemanng. 141/XXI, q 8
 Schließmanng. 89/XIII, e 21
 Schlöglg. 87/XII, g, h 25
 Schloßg. 55/V, m 21
 Schloßallee 89/XIV, h 21
 Schloßbergg. 89/XIII, c 20, 21
 Schlösselg. 65/VIII, l 16, m 16, 17
 Schloßhofer Str. 141/XXI, q, r 8
 Schlüsselg. 50/IV, n 20
 Schmalterweg 89/XIV, e 18
 Schmalzhofg. 56/VI, l 20
 Schmäzlg., Wolfgang, 27/II, q 15
 Schmaragd. 89/XIII, e, f 26
 Schmedesweg 107/XVI, e 17, 18
 Schmelz, Auf der, 101/XV, h, i 18, 19
 Schmelzg. 27/II, o 16
 Schmelzbrücken-Rampe 101/XV, i 20
 Schmerlingpl. 1/I, m 17, 18
 Schmidg. 65/VIII, l, m 17
 Schmidgunstg. 81/XI, w 26, 27
 Schmidg., Adolf, 20/XX, o 12
 Schmidtpl., Friedrich, 1, 2, 8, 9 1/I, sonst 65/VIII, m 17
 Schmöllerg. 50/IV, o 20
 Schmutzerg. 101/XV, h 19
 Schneiderg. 79/XI, r 22
 Schneiderhang. 87/XII, h, i 25, i 26
 Schnirchg. 40/III, r 20
 Schnorr. 141/XXI, p 4
 Schoberg., Maximilian, 107/XVII, e 12
 Schoberpl. 75/III, XI, q 23
 Schödlberg. 39/XXI, s 13
 Schoegerhäusle 31/II, u, v 19
 Schoellerweg 101/XV, h 18
 Schöffelg. 110/XVIII, i 12, 13
 Schöllhofg. 27/II, o 16
 Schöllerkai 31/II, u 19
 Scholz. 27/II, n 14
 Schönbachstr. 89/XIII, f 25
 Schönborn. 65/VIII, l 17
 Schönbrunner Allee 87/XII, g 25, h 24
 Schönbrunner Graben 107/XVII, XVIII, g, h 12
 Schönbrunner Str. 2—6, 1—9 50/IV, 8—134, 11—149 55/V, sonst 82/XII, h, i, k 22, l, m 21, 22, m 20
 Schönbrunner Schloßstr. 82/XII u. 89/XIII, g, h, i 22
 Schönburgstr. 50/IV, n 21, 22
 Schönererg., Matthias, 1—7, 2—8 89/XIV, sonst 101/XV, h 19
 Schönererstr. 27/II, o, p 15
 Schongaug. 20/XX, o 9
 Schönlaterng. 1/I, o 17
 Schönng. 27/II, r 15
 Schönthaler. 145/XXI, f 5, 6
 Schopenhauerstr. 110/XVIII, k, l 14
 Schöpferg. 87/XII, g 25
 Schöpfleutherg. 141/XXI, q 8
 Schöpfwerk, Am, 87/XII, i 27
 Schottenaustr. 20/XX, o 11
 Schotteng. 1/I, m 16, n 16, 17
 Schottenbastei 1/I, n 16
 Schottenfeldg. 62/VII, k, l 18, 19
 Schottenring 1/I, n 16
 Schottenwiese, Auf der, 107/XVI, f 15, 16
 Schotterfeldweg 141/XXI, s 3
 Schrammelg. 107/XVII, e 13, 14
 Schrankg. 62/VII, m 18
 Schrankenbergg. 75/X, p 24, 25
 Schraufg. 101/XV, h 18
 Schrebergarteng. 39/XXI, s 12
 Schreberg. 149/XXII, x 12
 Schreberweg, Dr., 87/XII, i 26, 27
 Schreberweg, Dr., 114/XIX, g 9
 Schreberweg, Dr., 146/XXI, i 17
 Schredtg. 40/III, o, p 19
 Schreig. 27/II, o 15
 Schreiber., Severin, 110/XVIII, i 12
 Schreiberweg 117/XIX, k, l 17
 Schreiberweg, Unt., 80, 102, 108, 117/XIX, sonst 119/XIX, k 6, l 7
 Schreker. 107/XVI, e 17, 18
 Schreyvogelg. 1/I, m, n 17
 Schrickg. 146/XXI, u 9
 Schroederweg 82/XII, h 24
 Schrottg. 40/III, q 20
 Schrottensteing. 146/XXI, u 9
 Schrötterg. 75/X, n 24, o 24, 25
 Schrottgießerg. 27/II, p 16
 Schrotzbergstr. 27/II, r 15
 Schrutkag. 89/XIII, d 22, 23
 Schubertg. 66/IX, l, m 13
 Schuberting 1/I, o 18, 19
 Schubertweg, Franz, 114/XVIII, g 12
 Schuhg., Franz, 75/X, l, m 25
 Schuhmeierpl. 107/XVI, h 17
 Schulbrüderg. 155/XXI, p 1
 Schulerstr. 1/I, o 17
 Schulg. 110/XVIII, k, l 14
 Schulhof 1/I, n 17
 Schulsteig 117/XIX, i 9
 Schulterg. 1/I, n 17
 Schultheßg. 107/XVII, h 14
 Schultzeweg, Wolfgang, 89/XIV, d 19
 Schulweg 39/XXI, s 14
 Schulweg 81/XI, v 28
 Schulweg 117/XIX, m 9
 Schulzg. 141/XXI, o 6, p 6, 7
 Schulz-Straßnitzki-G. 66/IX, n 14
 Schumanng. 1—47, 2—52 110/XVIII, sonst 107/XVII, i, k 14, 15
 Schurzg. 87/XII, f 26
 Schuselkag. 101/XV, h 19
 Schußlinie 79/XI, t, u 23
 Schußwalg. 55/V, m 23
 Schusterg., Josef, 89/XIII, d 24
 Schüttaupl. 39/XXI, s, t 14
 Schüttaustr. 39/XXI, s 13, 14, t 14
 Schüttelstr. 27/II, q 16, 17, 18
 Schutzhauseweg 87/XII, i 26, k 25, 26
 Schützeng. 89/XIV, h 19
 Schützeng. 40/III, p 20
 Schwaigerg. 141/XXI, p, q 7
 Schwalben. 40/III, q 18, 19
 Schwalbenweg 107/XVII, e 8
 Schwartzg., Pater, 101/XV, k 21
 Schwarzg., Adalbert, 107/XVI, i 17, 18
 Schwarzg., Josef, 55/V, 122
 Schwarzpl., Rudolf, 141/XXI, o 4
 Schwarzenbergpl. 1—3, 17 —19 1/I, 12—16 50/IV, 4—11 40/III, o 19
 Schwarzenbergstr. 1/I, o 18, 19
 Schwarzenstockallee 31/II, u 20
 Schwarzhorng. 55/V, l, m 21, 22
 Schwarzring. 27/II, o 15
 Schwarzlackenau 141/XXI, n, o 3, 4, 5
 Schwarzspanierstr. 71/IX, m 16
 Schwedenpl. 1/I, o 17
 Schwedlerstr. 101/XV, i 19, 20
 Schweißg. 27/II, p 14
 Schweighoferg., Karl, 62/VII, m 18, 19
 Schweizerhof 1/I, n 18
 Schweizertalstr. 89/XIII, b, c 22
 Schwemmg. 27/II, p 16
 Schwemmäckerg. 141/XXI, q, r 3
 Schwendenweg. 114/XVIII, h 10, 11
 Schwenderg. 45—61 89/XV, sonst 101/XV, h, i 21
 Schweng. 82/XII, h 23, 24
 Schwertg. 1/I, n 16
 Schwindg. 50/IV, n, o 19, 20
 Sebaldg. 145/XXI, u, v 7
 Sebastianpl. 40/III, p 19
 Sebastian Bach-G., Johann, 1/I, o 17

- Sebastian Brunner-G. 89/XIII, e 23
 Sebastian Kelch-G. 89/XIV, g 19, 20
 Sebastian Kneipp-G. 27/II, r 15
 Sebastian Kohl-G. 141/XXI, r 7, 8
 Sechshauser Gürtel 56/VI u. 101/XV, k 21
 Sechshauser Str. 1—83, 2—102 101/XV, k 21
 89/XV, i 21, 22, k 21
 Sechskrügelg. 40/III, p 18, 19
 Sechsschimmelg. 66/IX, l, m 14
 Sechterg. 82/XII, i 24
 Seckendorferstr. 89/XIV, e 19, 20
 Sedlitzkyg. 79/XI, r, s 24
 Seeböckg. 107/XVI, g, h 15
 Seeg. 66/IX, m, n 14
 Seelosg. 89/XIII, d 24
 Seeschlachtgraben 79/XI, u 25
 Seeschlachtweg 79/XI, t, u, v 25
 Seidelg., Gustav, 89/XIII, c 20
 Seideng. 62/VII, k, l 19
 Seidlg. 40/III, p 17, 18
 Seifertstr. 89/XIII, c 23
 Seilerg. 1/I, n 17, 18
 Seilerng., Graf, 87/XII, g 25
 Seilerstätte 1/I, o 18
 Seipel-Ring, Dr. Ignaz, 1/I, m 18, 17
 Seisg. 50/IV, n 21, 22
 Seitenbergg. v. 70 u. 75 aufw. 107/XVII, sonst 107/XVI, g 16, h 14, 15, 16
 Seitenhafenstr. 31/II, w 23
 Seitenstetteng. 1/I, o 17
 Seitzerg. 1/I, n 17
 Sellenyg. 27/II, q 17
 Selleng. 81/XI, w 27
 Selzerg. 101/XV, i 19, 20
 Semmelweigs. 141/XXI, q, r 3
 Semperstr. 110/XVIII, l 13, 14
 Senefelderg. 75/X, o 24, 25
 Senn. 75/III u. XI, q 23
 Sennhoferg. 66/IX, n 14, 15
 Senseng. 71/IX, l, m 15
 Serpentinauweg 89/XIII, e 23
 Serravag. 89/XIV, g 21
 Serviteng. 66/IX, n 15
 Seumeg. 82/XII, k 21, 22
 Seutterg. 89/XIII, c 20
 Severing. 71/IX, l 14, 15
 Severin Schreiber-G. 110/XVIII, i 12
 Seyfriedstr. 75/X, o 22
 Seyringer Str. 145/XXI, v 5, 6
 Shuttelworthstr. 141/XXI, r 5
 Siccardsburgg. 75/X, n 23, 24, 25
 Sickelg., Theodor, 75/X, p 27, q 28
 Sickenbergg. 119/XIX, n 7
 Sickingeng. 75/X, m 26
 Sickingerg., Josef, 146/XXI, u 10
 Siebenbrunneng. 55/V, l 22, 23, m 21, 22
 Siebenbrunnenpl. 55/V, l, m 22
 Siebenbrunnenfeldg. 55/V, m 22, l, m 23
 Siebenbürgerstr. 146/XXI, v 9, 10, 11
 Siebeneicheng. 89/XV, h, i 21
 Siebertg. 82/XII, l 22, 23
 Siedlerg. 75/X, r 27, 28
 Siedlerg. 141/XXI, q 10
 Siegelg. 40/III, p 18
 Siegespl. 148/XXII, v 15, 16
 Siegfriedg. 141/XXI, r 7, 8
 Siemensstr. 1—63, 2—70 141/XXI, sonst 145/XXI, s 4, 5, t 5, 6
 Sieveringer Str. 117/XIX, h 8, i 8, 9, k 9, 10
 Siglg., Georg, 66/IX, n 14
 Sigmundg. 62/VII, m 18
 Silberg. 117/XIX, l 9, 10, m 9
 Silcherg. 141/XXI, o 5
 Sildg. 141/XXI, p 7
 Sillerstr. 114/XIX, f, g 9
 Sillerstr. 141/XXI, n 3, o 3, 4
 Sillerweg (Nordstr.) 27/II, r 19
 Sillerweg, Franz, 87/XII, i 25, 26
 Simmeringer Hauptstr. 1—351, 2—334, 338—342, 79/XI, 336, 491—501, 81/XI, r 22, 23, 24, s 24, 25, 26, t 26, 27, u 27, 28, v 28, 29, w 29
 Simmeringer Haide, Auf der, 79/XI, t, u, v 24
 Simmeringer Lände 208, 246 u. 262 81/XI, sonst 79/XI, u 22, 23, v 23
 Simmeringer Str. 75/X, q, r 27
 Simon Denk-G. 66/IX, m 14
 Simoningpl. 79/XI, s 23
 Simonyg. 110/XVIII, i 13
 Sinag. 39/XXI, s 13
 Sinawasting. 141/XXI, p 7, 8, q 7
 Singerstr. 1/I, n, o 17, 18
 Singrienerg. 82/XII, i 23, 24
 Siriusweg 89/XIV, b 17, 18
 Sittg., Camillo, 101/XV, i 18
 Skodag. 65/VIII, l 16, 17
 Smolag. 147/XXI, v 14
 Sobieski. 66/IX, l, m 13, 14
 Sobieskipl. 66/IX, l, m 14
 Sollingerg. 117/XIX, k 10, 11
 Sommarugag. 110/XVIII, i 14
 Sommerg. 117/XIX, m 12
 Sommererg. 89/XIII, c, d 21
 Sommerhaidenweg 114/XIX, f 9
 Sonnbergpl. 117/XIX, k 10
 Sonnenbadweg 114/XVIII, g 12
 Sonneng. 141/XXI, r 10
 Sonnenhofg. 55/V, m 21
 Sonnenuhrg. 56/VI, k, l 21
 Sonnenweg 89/XIV, a, b 17
 Sonnerg. 87/XII, h 25, 26, i 26
 Sonnleitensteig 114/XIX, h 10
 Nonnleithnerg. 75/X, m 23, 24, n 23
 Sonnewdeng. 75/X, o 22, 23
 Sorbaitg. 101/XV, k 18
 Sorgenthalg. 145/XXI, t 5, 6
 Spallartg. 89/XIV, g 19
 Spandlg. 149/XXII, x 12
 Spargelfeldstr. 149/XXII, x 11, w, x 12
 Sparkassapl. 101/XV, i 22
 Spaung. 20/XX, n 12
 Spechtweg 147/XXI, t, u 12, 13
 Speckbacher. 107/XVI, h 15, 16
 Speisinger Str. 89/XIII, d 26, e 25, 26
 Spengerg. 55/V, l 21, m 21, 22
 Sperlg., Gr., 27/II, o 15, 16
 Sperlg., Kl., 27/II, o 16
 Sperrg. 101/XV, i 20
 Spiegelg. 1/I, n 17, 18
 Spiegelgrundstr. ungerade Nrn. 89/XIV, gerade Nrn. 107/XVI, e 18
 Spießhamm. 82/XII, k 23
 Spießweg 117/XIX, g 7
 Spindellegerg. 107/XVI, h 15
 Spinnerin, Zur, 75/X, l 25, m 24, 25
 Spinn. 79/XI, q 24
 Spitalg. 71/IX, l 15, 16
 Spittelauer Lände 66/IX, m, n 13
 Spittelauer Pl. 66/IX, m, n 13, 14
 Spittelbergg. 62/VII, m 18
 Spittelbreiteng. 82/XII, h, i 24
 Spitzackerg. 107/XVII, i 16
 Spitz, Am, 141/XXI, q 7
 Spitzweg. 89/XIII, d 24
 Spohrstr. 89/XIII, e 22, 23
 Sporckpl. 8—12 107/XVI, sonst 89/XIV, g 18
 Sporkenbühelg. 66/IX, l 13
 Spörbling. 56/VI, m 20
 Sporn, Am, 20/XX, n 7
 Sportklubstr. 27/II, q 16, 17
 Sportweg 141/XIX, i 10
 Springenfelsg. 148/XXII, v 16
 Springerg. 27/II, p 14, 15
 Springsiedelg. 119/XIX, m 7, 8
 Springsiedelweg 119/XIX, m 8
 Staarg. 89/XIV, e 19
 Stacherg. 87/XII, g, h 27
 Stationallee 27/II, r 19, s 18, 19
 Stadiong. 1/I, m 17
 Stadlauer Brücke, An der, 27/II, t, u 19
 Stadlauer Lände 27/II, t 18, u 18, 19
 Stadlauer Str. 1—39, 2—64 147/XXI, sonst 149/XXII, v 12, 13, 14, w 12
 Stadl. 89/XIII, e 22, 23
 Stadtgutg., Gr., 27/II, o, p 15
 Stadtgutg., Kl., 27/II, p 15
 Stalgl. 101/XV, i, k 20
 Stallburgg. 1/I, n 17, 18
 Stallerg. 107/XVI, g 14
 Stammg. 40/III, p 17, 18

- Stammelg. 141/XXI, r 4
 Stammersdorfer Str. 141/XXI, r 2, 3
 Stampferg. 89/XIII, b 19
 Stanislausg. 40/III, p 20
 Starchantg. 107/XVI, e 15, 16
 Starhembegg., Graf, 50/IV, n 20, 21, 22
 Starkenburgg. 107/XVI, f, g 15, 16
 Starkfriedg. 114/XIX, g, h 10
 Stättermayerg. 101/XV, i 19, 20
 Staudg. 110/XVIII, i 13, k, l 14
 Staudiglg. 75/X, o 25
 Staudingerg. 20/XX, n 13
 Staufferg. 89/XIV, e 19
 Steckhoveng. 89/XIII, f 21
 Stefan Esderspl. 117/XIX, k 8
 Stefan Fadinger-Pl. 75/X, m 26
 Stefan Koblinger-G. 146/XXI, u 10, 11
 Stegg. 55/V, m 20
 Stegerg., Hans, 147/XXII, v 14
 Stegmayerg. 87/XII, h 25, 26
 Steig, Grinzinger, 117/XIX, 17, 8
 Steigenteschg. 146/XXI, u 10
 Steing. 40/III, p, q 20
 Steinackerg. 82/XII, k 23, 24
 Steinbauerg. 82/XII, k, l 22, k 23
 Steinböckeng. 89/XIV, c 18
 Steinbrecherg. 147/XXI, u 12
 Steinbruchstr. 2—10
 107/XVI, 1—33 89/XIV, g 18
 Steinbüchweg 119/XIX, m, n 7, 8
 Steindelg. 1/1, n 17
 Steingerg. 107/XVII, i, k 16
 Steing., Leopold, 117/XIX, k 8, 9
 Steinfeldg. 117/XIX, m 8
 Steinhageg. 82/XII, k 22
 Steinhelg. 141/XXI, r 7
 Steinhofstr. 107/XVI, e 16, f 16, 17
 Steiningerg. 87/XII, g 27
 Steinlg. 107/XVI, f 17
 Steinlechnerg. 89/XIII, e 24
 Steinmüllerg. ungerade
 Nrn. 107/XVI, gerade
 Nrn. 107/XVII, g 14
 Steinsporn 148/XXI, w 19
 Stellwagg. 114/XIX, g 9, g, h 10
 Stelzhamerg. 40/III, p 17
 Stemmer-Allee 31/II, u 20
 Stephan Schickl-Weg 89/XIV, b 15, 16
 Stephanspl. 1/1, n, o 17
 Stephensonng. 141/XXI, r, s 9
 Sterneckpl. 27/II, q 15
 Sterng. 1/1, n, o 17
 Sterng., Roten, 27/II, o 15, p 15, 16
 Sternwartestr. 110/XVIII, k 12, 13, l 13
 Steudelg. 75/X, o, p 24, 25
- Steyrerhof 1/1, o 17
 Stiegeng. 56/VI, m 19
 Stiegerg. 101/XV, k 21, 22
 Stieglitzweg 147/XXI, u 13
 Stifterstr., Adalbert, 20/XX, n 11, 12, o 10, 11
 Stifftg. 62/VII, m 18, 19
 Stiftsweg 39/XXI, s 12
 Stillfriedpl. 107/XVI, g 16
 Stöberg. 55/V, m 22
 Stöberpl. 1—8, 13 107/XVI, sonst 107/XVII, h 15
 Stockallee, Schwarze, 31/II, u 20
 Stockertpl., Leopold, 107/XVII, e 12
 Stockhammerng. 89/XIV, b, c 19
 Stock im Eisen-Pl. 1/1, n 17
 Stock im Weg 89/XIII, c 23
 Stofflag. 27/II, p 16
 Stolberg. 55/V, m 22
 Stollg. 62/VII, k 19
 Stolzenthalerg. 65/VIII, k 17
 Stooßg. 141/XXI, o 5
 Storcheng. 101/XV, i, k 22
 Störckg., Anton, 141/XXI, p 6
 Storkg. 55/V, m 22
 Storm-Weg, Theodor, 107/XVI, e, f 16
 Stoß im Himmel 1/1, n 16, 17
 Stralchnerg. 147/XXII v 14, 15
 Strand, Am, 39/XXI, t 12
 Stranitzkyg. 82/XII, h 24
 Stranzenbergg. 89/XIII, f 24, 25
 Straßäckerg. 148/XXII, w 14, 15
 Straße der Julikämpfer 62/VII, l, m 18, 19
 Straße des ersten Mai 27/II, q 16
 Straßgswandtnerstr. 89/XIV, f 19, 20
 Straßnitzkig., Schulz, 66/IX, n 14
 Strauchg. 1/1, n 17
 Straußg. 20/XX, o 13
 Straußg., Johann, 50/IV, n 21
 Straußeng. 55/V, m 21
 Sträubleg. 75/X, q 24, 25
 Strebersdorfer Str. 1—37, 2 u. 4 141/XXI, sonst 155/XXI, p 1, q 1, 2, 3, r 3
 Streckerpl. 89/XIII, d 21
 Streffleurg. 20/XX, o 13
 Strehlg. 114/XIX, g 9
 Streicherg. 40/III, p 19
 Striag. 89/XIV, e 19
 Strindbergg. 79/XI, r, s 23
 Strobachg. 55/V, m 20, 21
 Strobelg. 1/1, o 17
 Strohg. 40/III, o, p 19
 Strohhbergg. 87/XII, g, h 25, g 26
 Stroheckg. 66/IX, n 14
 Strohmayerg. 56/VI, k 21
 Strozzig. 65/VIII, l 17, 18
 Strudelhofg. 66/IX, m 15
 Stryeckg. 141/XXI, q 7
 Stubenbastei 1/1, o 18
 Stubenring 1/1, o 17
 Stüber-Gunther-G. 87/XII, i 26
 Stuckg. 62/VII, l 18
- Studenyg. 79/XI, t 25, 26
 Stumperg. 56/VI, k 20, l 20, 21
 Sturg. 27/II, r, s 16
 Stürzerg. 117/XIX, m 9
 Sturzg. 1, 1 a, 1 b, 1 c, 2, 2 a 89/XIV, sonst 101/XV, h 19, 20
 Stutterheimstr. 101/XV, i 18, 19
 Stuttgarter Str. 89/XIII, e 22, 23
 Stuwäckeng. 89/XIII, f 24
 Stuwerst. 27/II, q, r 15
 Suchenwirtpl. 75/X, n, o 25
 Südbahnstr., Hintere, 75/X, o 22
 Sudetendeutschen, Platz der, 66/IX, m 14
 Südsüdbahng. 75/X, o 22
 Südpfortalstr. 27/II, r 16
 Südstr. (Klaschkaweg) 27/II, s 19
 Südtiroler Pl. 50/IV, n, o 22
 Sulmg. 107/XVI, h 17
 Sulzweg 114/XIX, f 8
 Sumpfg. 141/XXI, n 3
 Suppég. 89/XIII, e 23
 Süßenbrunner Str. 149/XXII, w 11, 12
 Süßmayerg. 75/X, p 26
 Suttingerg. 117/XIX, k 8, 9
 Swieteng., Van, 71/IX, m 15
 Syringg. 107/XVII, k 15
- Tabor, Am, 27/II, p 14
 Taborstr. 89—93 20/XX, sonst 27/II, o, p 14, o 15, 16
 Talg. 101/XV, k 21
 Tallesbrunnng. 117/XIX, 19, 10
 Tanbruckg. 82/XII, i 23, 24
 Tandelmartktg. 27/II, o 15, 16
 Tanneng. 101/XV, i 19, 20
 Tannhäuserpl. 101/XV, i 19
 Tauberg. 107/XVII, i 15, 16
 Taubstummg. 50/IV, n 20
 Tautenhayng. 101/XV, h 18, 19
 Technikerstr. 50/IV, n, o 19
 Tegethoffstr. 1/1, n 18
 Teichackerg. 82/XII, k 23
 Teichg. 107/XVII, i 16
 Teichg., Johann, 146/XXI, u 11
 Teinfaltstr. 1/1, m, n 17
 Teillg. 101/XV, i 19
 Tendlerg. 71/IX, l 15
 Tepsnerg. 66/IX, m 13
 Testarellog. 89/XIII, d 21
 Tetmayerg. 141/XXI, p, q 7
 Teuffenbachstr. 27/II, r 15
 Teyberg. 89/XIV, g 21
 Thalaimerg. 107/XVI, h 17, 18
 Thaliastr. 107/XVI, g 16, h 16, 17, i, k 17
 Thavonatg. 71/IX, m 16
 Theerg. 82/XII, h, i 24
 Thelemanng. 107/XVII, k 16
 Theobaldg. 56/VI, m 19
 Theodor Körner-G. 141/XXI, r 8, 9

- Theodor Sickel-G. 75/X, p 27, p, q 28
- Theodor Storm-Weg 107/XVI, e, f 16
- Theresianumg. 50/IV, n 21, o 20, 21
- Theresieng. 110/XVIII, k 14, 15
- Theresienpl., Maria, 1/I, m 18
- Theresienstr., Maria, gerade Nrn. 1/I, ungerade 66/IX, m 16, n 15, 16
- Theresienbadg. 82/XII, i 22
- Thomag. 141/XXI, r 4
- Thomag., Hans, 110/XVIII, h, i 11
- Thomas Morus-G. 89/XIII, d 25
- Thomas Münzer-G. 75/X, m 26
- Thugutstr. 27/II, q 18
- Thunhofg. 87/XII, h 25
- Thurng. 66/IX, m 15
- Thürmlhofstr. 81/XI, u 28, v 27, 28, w 27
- Thuryg. 66/IX, m 14
- Tichtelg. 82/XII, k, l 22
- Tiefau, Ried, 107/XVII, d, e 9, 10
- Tiefauweg 107/XVII, e 8, 9
- Tiefendorfg. 89/XIV, f 19
- Tiefer Graben 1/I, n 16, 17
- Tiergartenstr. 27/II, q 18
- Tigerg. 65/VIII, l 17
- Tilgnerstr. 50/IV, n 20
- Tinterstr. 89/XIV, d 18, 19
- Tiroler G. 89/XIII, f 23
- Titlg. 89/XIII, e 23
- Tivolig. 82/XII, h, i 23
- Toldg. 101/XV, h 19
- Toldfweg, Karl, 89/XIV, d 19
- Töllerg. 145/XXI, s 7, 8
- Tolstojg. 89/XIII, d 23
- Tomaschekstr. 141/XXI, p 3, 4, 5
- Tong. 40/III, p 19
- Töpfelg. 89/XIV, g 21
- Toricellig. 89/XIV, f 18
- ToBg. 101/XV, i 20
- Trabertg. 89/XIII, d 26
- Traiseng. 20/XX, p 12
- Trambauerstr. 75/X, n 25, 26, o 26
- Traminerg. 119/XIX, m 7
- Trappelg. 50/IV, n 21
- Trattnerhof 1/I, n 17
- Traubeng. 141/XXI, o 4
- Traung. 40/III, o 19
- Trauernerg. 107/XVI, e 15
- Traunfelsg. 20/XX, n 13, 14
- Trautenaupl. 117/XIX, k 10
- Trautsohng. 65/VIII, l, m 17, 18
- Trauttmansdorffg. 89/XIII, f 22, 23
- Trazerbergg. 89/XIII, c, d 22
- Trefferweg 114/XVIII, g 12
- Treitlstr. 50/IV, n 19
- Treixlerg., Johann, 141/XXI, p 4
- Trenkwaldg. 107/XVII, d, e 13
- Treug., Maria, 65/VIII, l 17
- Treustr. 20/XX, n 12, 13, 14
- Triester Str. 75/X, l 24, 25, 26, 27, m 23, 24
- Trillerg. 141/XXI, r 4
- Trimmelg. 107/XVII, f 13
- Trinkhausstr. 79/XI, s 23
- Trogerg. 89/XIV, g 20
- Troststr. 75/X, m, n, o 25
- Trubelg. 40/III, p 21
- Trummelhofg. 117/XIX, k 7
- Trunnerstr. 27/II, p 14
- Tschaikowskyg. 141/XXI, p 4
- Tschechowg. 141/XXI, o 3
- Tschemakg., Gustav, 1—15, 2—18 110/XVIII, sonst 117/XIX, k 12, 13
- Tuchlauben 1/I, n 17
- Tuersg. 89/XIII, c, d 21
- Tulpeng. 65/VIII, m 17
- Turgengew. 89/XIII, d 22
- Türkenstr. 66/IX, m 15, 16, n 15
- Türkenschanze 110/XVIII, k 12
- Türkenschanzpl. 110/XVIII, i 12
- Türkenschanzstiege 110/XVIII, i 12
- Türkenschanzstr. 110/XVIII, k 13
- Türkg., Josef, 141/XXI, o 4
- Turnburgg. 56/VI, l 20, l, m 21
- Turnerg. 101/XV, k 20, 21
- Twarochg. 107/XVII, g 12
- Tyrnauer G. 75/X, o 25
- Tyroltg. 82/XII, h 24
- Überfuhrstr. 141/XXI, o 5
- Uchatiung. 40/III, p 18
- Udelweg 79/XI, t 26
- Uetzg. 79/X, q 25
- Uhdeg. 40/III, o 19
- Uhländg. 75/X, o 23
- Uhpl. 65/VIII, k 16, 17
- Ullmannstr. 101/XV, i 21, 22, k 21
- Ulmenhof 82/XII, l 25
- Ulmer Str. 114/XVIII, f, g 10
- Ulrichg. 27/II, p 16
- Ulrichspl., St., 62/VII, l, m 18
- Umlauftg. 107/XVII, f, g 13, 14
- Ungarg. 40/III, p 18, 19, 20
- Universitätspl. 1/I, o 17
- Universitätsstr. ungerade Nrn. 1/I, gerade 71/IX, m 16
- Universumstr. 20/XX, o 11, 12
- Unterbergg. 20/XX, o 13
- Unter der Kirche 79/XI, s, t 25
- Unteren alten Donau, An der, 147/XXI u. 146/XXI, f 11, 12, 13, u 13, 14, 15, 16
- Untere Augartenstr. 27/II, n, o 15
- Untere Donaust. 27/II, o, p 16
- Untere Sätzen 155/XXI, p 1
- Untere Viaduktg. 40/III, p 17, 18
- Untere Weißgerber Str. 40/III, p 17, q 17, 18
- Unterer Reisenbergweg 117/XIX, i, k 7
- Unterer Schreiberweg 80, 102, 108 117/XIX, sonst 119/XIX, k 6, l 7
- Unterer Weißleitenweg 119/XIX, m 5
- Unterfeldg. 79/XI, s 26, 27
- Unter-Meidlinger Str. 1—5, 2—14 75/X, sonst 82/XII, i, k 24, k, l 25
- Untertraing. 89/XIV, e 19
- Uraniastr. 1/I, p 17
- Uranusweg 89/XIV, b 17
- Urbang. 107/XVII, g 14
- Urbang., Anton, 141/XXI, q 6
- Urban Loritz-Pl. 62/VII, k 19
- Urschenböckg. 79/XI, r 22, 23, s 23
- Utendorfg. 89/XIV, a, b 18
- Uthmanng., Adolf, 146/XXI, n, o 3, o 4
- Van der Null-G. 75/X, n 23, 24, 25
- Van Swieten-G. 71/IX, m 15
- Varnhageng. 147/XXII, v 14
- Vegag. 117/XIX, l 12
- Veitg., St., 89/XIII, e 21, 22
- Veitingerg. 89/XIII, c, d, e 23
- Veitlisseng. 89/XIII, c 22
- Veltzég. 117/XIX, i 7
- Venediger Au 27/II, q 15
- Venusweg 89/XIV, b 17
- Verbindungsweg 141/XXI, q 11
- Vereinsg. 27/II, p 14, 15
- Vereinsg. 75/X, q, r 27, 28
- Vereinshaush. 59/XXI, r 11, 12
- Vereinsstiege 66/IX, m 13
- Vereinsweg 114/XVIII, g 12
- Vergarag. 148/XXII, y 15
- Vermählungsau 27/II, p, r 16
- Vernalekeng. 89/XIII, d 26
- Vernholzg. 147/XXII, v 13, 14
- Veronikag. 1—25 107/XVI, sonst 107/XVII, k 16
- Versbachg. 89/XIII, f 24
- Versorgungsheimpl. 89/XIII, d 24
- Versorgungheimstr. 89/XIII, d, e 24
- Viaduktg., Obere, 40/III, p 17
- Viaduktg., Untere, 40/III, p 17, 18
- Viechmarktg. 40/III, q 21
- Viechtriebstr. 40/III, 75/X, q 22, 23
- Vierthalg. 82/XII, k 23, 24
- Vierundachtzigerpl. 27/II, r 15, 16
- Viktorg. 50/IV, n, o 21
- Viktorig. 101/XV, i 20
- Villengew. 119/XIX, i, k 4
- Vinzenzg. 110/XVIII, k 13, 14
- Vinzenzg. Hauschka-G. 148/XXII, x 16, 17
- Vinzenz Heß-G. 89/XIII, b, c 20
- Virchowstr., Rudolf, 141/XXI, p 4, 5
- Viriotg. 66/IX, m 13
- Vitusg. 89/XIII, c 21, 22
- Vivenotg. 82/XII, i 23, 24
- Vogelsangg. 55/V, m 22

- Vogeltenng. 107/XVI, d 16, e 15, 16
 Vogelneuwiese 107/XVI, c 14
 Vogelweidpl. 101/XV, i, k 18, 19
 Voglpl., Johann Nepomuk, 110/XVIII, k 14
 Volksg. 89/XIII, f 24
 Volkerg. 101/XV, i 18
 Volkertpl. 27/II, p 14
 Volkertstr. 27/II, p 14, 15
 Volkrag. 147/XXII, v 13
 Volksgarten 1/I, m 17, 18
 Volksgartenstr. 1/I, m 18
 Vollbadg. 107/XVII, f, g 13
 Voltag. 141/XXI, p 6
 Vordere Zollamtsstr. 40/III, o 18, p 17, 18
 Vor der Marxer Linie 40/III, q 22
 Vorgartenstr. 2—128, 1—129
 20/XX, sonst 27/II, o 10, 11, p 11, 12, 13, q 13, 14, r 14, 15
 Vorlaufstr. 1/I, n, o 16
 Vormoserg. 117/XIX, l 10, 11
- W**
 Waagg. 50/IV, n 20
 Wachaustr. 27/II, r 14, 15
 Wachtelg. 1/I, n 16
 Wächterg. 1/I, n 16, 17
 Wachthausg. 79/XI, f 24
 Wachquantg. 148/XXII, v 15
 Wagenseilg. 87/XII, i, k 25
 Wagnerg. 66/IX, m 13
 Wagnerg. Friedrich, 110/XVIII, h 12
 Wagnerpl., Otto, 71/IX, m 16
 Wagnerpl., Richard, 107/XVI, i 17
 Wagramer Str. 1—49, 2—48
 39/XXI, 51—145, 50—172
 146/XXI, sonst 145/XXI, s 12, 13, t 11, 12, u 8, 9, 10, 11, v 7, 8
 Wahlbergg. 89/XIV, c 18
 Währinger Gürtel 2—100
 71/IX, 102—170 66/IX, unger. Nrn. 110/XVIII, k 15, l 13, 14, 15, m 13
 Währinger Str. 1—69, 2—76
 71/IX, 78 66/IX, v. 71 u. 80
 aufwärts 110/XVIII, i 13, k 13, 14, l, m 14, m 15, 16
 Waidäckerg. 107/XVI, e, f 17
 Waidhausenstr. 89/XIV, d 18, 19, 20
 Walcherstr. 27/II, q 14
 Waldg. 75/X, o 24
 Waldbachsteig 119/XIX, l, m 4
 Waldeckg. 110/XVIII, i 12
 Waldegghofg. 107/XVII, e 11, 12
 Waldmüllerg. 24/XX, o 12, 13
 Waldsaumweg 107/XVII, e 8
 Waldsteingartenstr. 27/II, q 16, r 16, 17
 Waldvogelstr. 89/XIII, d, e 24
 Waldweg, Michaeler, 114/XIX, f 8, 9
 Walfischg. 1/I, n 18
- Walküreng. 101/XV, i 18
 Wallg. 56/VI, k 20, 21
 Wallensteinpl. 20/XX, n 13
 Wallensteinstr. 20/XX, n, o 13
 Wällischg. 40/III, r 20
 Wallishausserg. 107/XVII, e 14
 Wallmodeng. 117/XIX, l, m 9
 Wallnerstr. 1/I, n 17
 Wallrißstr. 110/XVIII, h, i 12
 Walterg. 50/IV, n 21
 Walter Flex-Pl. 89/XIII, d 22
 Waltherg., Karl, 101/XV, k 21
 Wambacherg. 89/XIII, d 23, 24
 Wannemacherg. 141/XXI, r 3
 Wannriglg. 107/XVI, e 15, 16
 Wartenslebeng. 147/XXI, u, v 14
 Wasag. 66/IX, m 15, 16
 Waschhausg. 27/II, p 16
 Wasnerg. 20/XX, n 13, 14, o 13
 Wasserg. 40/III, q 18, 19
 Wasserburgerg. 66/IX, m 13
 Wasserleitungsstr. 66/IX, m 12
 Wasserweg 114/XVIII, g 12
 Wasserwiese 27/II, r, s 19
 Wattg. 1—65, 2—46
 107/XVI, sonst 107/XVII, h 14, 15, 16
 Wattmang. 89/XIII, f 22, 23, 24, 25
 Wawrag. 89/XIV, e 19
 Webg. 56/VI, l 20
 Weberg. 20/XX, n 13
 Wedekindg. 141/XXI, q 8
 Wedlg. 40/III, q 20
 Wegelerg. 114/XVIII, g 11
 Wegenerg., Alfred, 117/XIX, k 9
 Wegmayrg. 146/XXI, u 10
 Wehrg. 55/V, m 20
 Weichselbaumg. 75/X, q 28
 Weichseltalweg 79/XI, t 27, 28
 Weideweg 39/XXI, r 12
 Weidlichg. 89/XIII, f 23
 Weidmang. 107/XVII, i 15, k 14, 15
 Weiffenbachstr. 39/XXI, r, s 12
 Weigandhof 75/X, l, m 25
 Weigl. 89/XV, h, i 22
 Weigl., Ignaz, 79/XI, s 23
 Weihburgg. 1/I, n, o 18
 Weigl. 117/XIX, m 11
 Weimarer Str. 1—67, 2—80, 110/XVIII, sonst 117/XIX, k 13, 14, l 12, 13
 Weinbergg. 117/XIX, i, k 10
 Weinhauser G. 110/XVIII, i 13
 Weinheimerg. 107/XVI, g 16
 Weinlechnerg. 40/III, q 20
 Weinrotherg. 89/XIII, e 25
 Weintraubeng. 27/II, p 16
 Weinweg I 87/XII, i 25, 26
 Weinweg II 87/XII, i 27
 Weinzierlg. 89/XIV, f 21
- Weinzingerg. 117/XIX, k 9, 10
 Weiselg. 141/XXI, o 3
 Weiskerng. 107/XVI, g 15, 16
 Weiskirchnerstr. 1/I, o 18
 Weißbau 39/XXI, s 13
 Weißg. 107/XVII, i 15, 16
 Weißg., Edmund, 110/XVIII, i, k 13
 Weißg., Lorenz, 89/XIV, c, d 19
 Weissenböckstr. 79/XI, 229 81/XI, f 25, 26, 27
 Weissenwolfig. 141/XXI, o 4, 5
 Weißgerber Lände 40/III, p 17, q 17, 18
 Weißgerber Str., Ob., 40/III, p 16, 17
 Weißgerber Str., Unt., 40/III, p 17, q 17, 18
 Weißgerber Ufer 40/III, p 16, 17
 Weißbleitenweg, Unterer, 119/XIX, m 5
 Weitlofg. 110/XVIII, l 13
 Weitmoserg. 75/X, l 25, 26, m 26
 Weldeng. 75/X, o 26, 27
 Weisbachg., Auers, 79/XI, t 27
 Weltg., Neue, 89/XIII, e, f 22
 Wendg. 107/XVI, i 17
 Wendeling., St., 146/XXI, u 9
 Wendelinpl., St., 146/XXI, u 9
 Wenhartg. 141/XXI, p 5, 6
 Wenzg. 89/XIII, f 22
 Wenzelg. 20/XX, n 12
 Werdertorg. 1/I, n 16
 Werd, Im, 27/II, o 15
 Werkmang. 117/XIX, l 12
 Werkstättenweg 79/XI, q 24, r 25
 Werndlg. 141/XXI, q 6, 7
 Wernhardtstr. 107/XVI, g 17
 Werthenburgg. 87/XII, f 25
 Weschelstr. 27/II, q 13
 Wesselpl., Horst, 75/X, o 24
 Wessely-Weg, Josefine, 82/XII, h 24
 Westbahnstr. 62/VII, k, l 19
 Westermayerg. 89/XIV, d 20
 Wexstr. 20/XX, n 12
 Weyprechtg. 107/XVI, k 16
 Weyrg. 40/III, p 18
 Weyringerg. 50/IV, o 21
 Wichelg. 1—49, 2—52
 107/XVI, sonst 107/XVII, h 15, 16
 Wickenburgg. 65/VIII, m 16, 17
 Wickhoffg. 101/XV, h 18
 Wickhoferg. 66/IX, m 14
 Widerhoferpl. 66/IX, m 14
 Wiedg. 147/XXII, v 15
 Wiedermang. 81/XI, x 26, 27
 Wiedner Gürtel 50/IV, n 22, o 21, 22
 Wiedner Hauptstr. 1—79, 2—82 50/IV, sonst 55/V, m 22, n 19, 20, 21, 22
 Wielandg. 75/X, o 24
 Wielandpl. 75/X, o 24

- Wielemansg. **110**/XVII, XVIII, h, i 13
 Wienzeile, Linke, 2—184 **56**/VI, 186—270 **101**/XV, sonst **89**/XV, h, i 22, k 21, 22, l 21, m 19, 20, 21, n 19
 Wienzeile, Rechte, 1—39 **50**/IV, 41—175, 2 a, 2 b u. 106 **55**/V, 177—253 **82**/XII, h, i 22, k 21, 22, l 21, m 19, 20, 21, n 19
 Wiener G. **141**/XXI, p 5
 Wienerbergstr. 1—27, 2 u. 4 **75**/X, 29—69 **87**/XII, 6—46 **82**/XII, i, k, l 25
 Wienerfeldg. **75**/X, m, n 27
 Wiener Gärten **79**/XI, s 22
 Wiener Weg **155**/XXI, p 1
 Wienerweg, Alter, **145**/XXI, s 6
 Wieningerpl. **101**/XV, h 20
 Wientalstr. **89**/XIII, a 18, 19, b 19, 20, c 20, d, e, f 21
 Wiesbergg. **107**/XVI, g 17
 Wieselburger G. **75**/X, o 25
 Wieseng. **66**/IX, m 13, 14
 Wiesingerstr. 1/1, o 17
 Wigandg. **119**/XIX, m 4
 Wilbrandtg. 3—13 **110**/XIX, von 15 aufwärts **114**/XVIII, h 10, 11
 Wilczekg. **75**/X, p 24
 Wildauerg. **82**/XII, h 24
 Wildbadg. **141**/XXI, r 10
 Wildgansg. **141**/XXI, r 11
 Wildganspl. **40**/III, q 22
 Wildgrubg. **119**/XIX, l 7
 Wildnrg. **141**/XXI, o 4, 5
 Wildpretmarkt 1/1, n 12
 Wildpretstr. **79**/XI, u, v 23
 Wildweg **107**/XVII, e 12
 Wilhelmstr. **82**/XII, i 24, k 23, 24
 Wilhelm Busch-G. **117**/XIX, i, k 10
 Wilhelm Exner-G. v. 9 a u. 22 aufw. **66**/IX, sonst **71**/IX, l 14, 15
 Wilhelm Krefz-Pl. **79**/XI, t 27
 Wilhelm Leibl-G. **89**/XIII, d 24
 Wilhelm Otto-Str. **79**/XI, s 23
 Wilhelm Raab-G. **141**/XXI, r 8
 Wilhelm Riehl-Weg **89**/XIII, c 23
 Wilhelmminenberg (Galsitzinberg) **107**/XVI, d 15
 Wilhelmminenstr 2—8 **107**/XVII, sonst **107**/XVI, e, f 14, f, g 15, h 16
 Wimbergg. **62**/VII, k 18
 Wimmerg. **55**/V, m 22
 Wimmerg., Emil, **89**/XIII, f 21
 Wimpffeng. **148**/XXII, y 15
 Winkelmannstr. **89**/XV, h 21, 22
 Windhaagg. 1/1, o 17
 Windhaberg. **117**/XIX, i 9
 Windmühlg. **56**/VI, m 29
 Windtenstr. **75**/X, l, m 25
 Winkeläckerstr. **141**/XXI, p 4
 Winkelbreiten **89**/XIII, e 26
 Winkel, Im. **114**/XVIII, g 12
 Winklerg. **107**/XVII, e 13
 Winterg. **20**/XX, n 11, 12, o 11, 12, 13
 Winterbergg. **107**/XVI, g 15
 Winterleiteng. **107**/XVI, e 15, 16
 Wintzingerodestr. **146**/XXI, u 11
 Winzerstr. **89**/XIII, c 22
 Wipplingerstr. 1/1, n 16, 17
 Wirerstr. **75**/X, o 25
 Wißgrillg. **89**/XIV, g 20, 21
 Wittg. **89**/XIII, e 21
 Wittelsbachstr. **27**/II, q 18
 Witthauerg. **110**/XVIII, i 12
 Wittmannweg **89**/XIV, e 19
 Wittmayerg. **87**/XII, i 25, 26
 Witzelsbergg. **181**/XV, i 19
 Wlassakstr. **89**/XIII, c 23, 24
 Wögingerg. **107**/XVI, g 15
 Wöhlerg. **75**/X, o, p 26, 27
 Wohlleberg. **50**/IV, n, o 20
 Wohlrabg. 2—28 **110**/XVIII, sonst **107**/XVII, i 14, 15 k 15
 Woinovichg. **89**/XIII, c 23
 Wolfeng. 1/1, o 17
 Wolfersbergg. **89**/XIV, b 17, 18
 Wolfgangg. **82**/XII, k 22, l 22, 23
 Wolfgang Schmäzl-G. **27**/II, g 15
 Wolfgang Schultze-Weg **89**/XIV, d 19
 Wolfg., Hugo, **56**/VI, l 20
 Wolf-Park, Ferdinand, **89**/XIV, b 19
 Wolfrathpl. **89**/XIII, c 21
 Wolfsaug. **20**/XX, n 13, 14
 Wolfsgärtenplatz **146**/XXI, s 7
 Wolfsgruberg. **117**/XIX, i 7
 Wolkersbergenstr. **89**/XIII, d 24, 25
 Wollerg. **117**/XIX, m 8, 9
 Wollzeile 1/1, o 17
 Wolmutstr. **27**/II, q 15
 Wolterg. **89**/XIII, f 22
 Worellstr. **56**/VI, l 20
 Wranitzkyg. **148**/XXII, x 17
 Wulzendorfstr. **148**/XXII, v, x 16
 Wundtg. **87**/XII, f 27
 Würffelg. **101**/XV, i 20, 21
 Wurlitzerg. 1—85, 2—86 **107**/XVI, sonst **107**/XVII, h 15, 16
 Wurmbrandg. **147**/XXII, v 14
 Wurmbstr. gerade Nrn. von 34, ungerade Nrn. von 27 aufw. **82**/XII, sonst **87**/XII, i 24, k 25
 Wurmsrg. **101**/XV, h 19, 20
 Würthg. **117**/XIX, l, m 11
 Württembergg. **20**/XX, n 14
 Würtzlerstr. **40**/III, r 20
 Wurzbachg. **101**/XV, k 18, 19
 Würzburgg. **89**/XIII, f 24
 Wurzingerg. **114**/XVIII, h 11
 Ybbsstr. **27**/II, q 15
 Yppeng. **107**/XVI, k 16
 Yppenpl. **107**/XVI, k 16
 Zachg. **148**/XXII, y 16
 Zagorskig. **107**/XVI, h 17, 18
 Zahnradbahnstr. **119**/XIX, m, n 7
 Zallinger. **141**/XXI, o 4
 Zapfg., Josef, **141**/XXI, p 4
 Zascheg. **107**/XVII, e, f 14
 Zaunerg. **40**/III, o 19
 Zauscherbg. **141**/XXI, q 7
 Zeditzg. 1/1, o 17, 18
 Zehenthofg. **117**/XIX, 19, 10
 Zehetbauerg. **79**/XI, r 24
 Zehetnrg. **89**/XIV, e 20
 Zeillerg. **107**/XVI, XVII, z, h 14
 Zeinhoferg. **55**/V, m 20
 Zeisigweg **147**/XXI, u 13
 Zeismannsbrunnng. **62**/VII, l 18
 Zeißbergg. **107**/XVI, g 15
 Zeleberg. **82**/XII, i, k 24
 Zelinkag. 1/1, n 16
 Zeltg. **65**/VIII, l 17
 Zennerstr. **89**/XIV, g 19
 Zenog. **82**/XII, h 23
 Zentg. **55**/V, m 21, 22
 Zentapl. **55**/V, m 22
 Zentralmarktpl. **101**/XV, h, i 19
 Zettelweg **89**/XIV, e 19
 Zeugg. **55**/V, m 21
 Ziegelofen, Am. **79**/X, r 26
 Ziegelofeng. 2—8 **50**/IV, sonst **55**/V, m 18
 Zieglerg. **62**/VII, l 21, 19
 Zieglerg., Franz, **141**/XXI, q 8
 Ziehrerpl. **40**/III, p 19
 Zierleiteng. **114**/XIX, e, f 7
 Zillehof **89**/XIII, d 24
 Zillingerg. **146**/XXI, v 9, 10
 Zimmermanng. **71**/X, k 16, l 15
 Zimmermannpl. **71**/IX, l 16
 Zinckg. **101**/XV, k 19
 Zinnger. **81**/XI, x 26, 27
 Zippererstr. **79**/XI, r, s 23
 Zirkusg. **27**/II, o 16, p 15, 16
 Zitterhoferg. **62**/VII, m 18
 Zöchbauerstr. **107**/XVI, g 18
 Zohmanng. **75**/X, m 25, 26, n 25
 Zolag. **89**/XIV, a 18
 Zollg. **40**/III, p 17
 Zollamtsstr., Hintere, **40**/III, p 17
 Zollamtsstr., Vordere, **40**/III, o 17, 18, p 17
 Zollerg. **62**/VII, l 19
 Zollernspergg. **101**/XV, h, i 21
 Zöppelg. **87**/XII, h 26
 Zrinyig. **20**/XX, n, o 11
 Zschokkeg. **148**/XXII, w 14, 15
 Zufahrtsstr. **27**/II, q 16
 Zumbuschg. **117**/XIX, l, m 10
 Zur Spinnerin **75**/X, l 25, m 24, 25
 Zwerchäckerweg **146**/XXII, w 8, x 6, 7, 8
 Zwerchwiese, An der, **114**/XIX, f 8
 Zwegg. **27**/II, n 15
 Zwerng. **107**/XVII, f 12
 Zwicklg. **81**/XI, x 27
 Zwillingg. **119**/XIX, m 4
 Zwinglg. **101**/XV, i 19
 Zwinzstr. **107**/XVI, g 18
 Zwischenbrücken **20**/XX, p, q 12
 Zwöllerg. **101**/XV, i, k 20

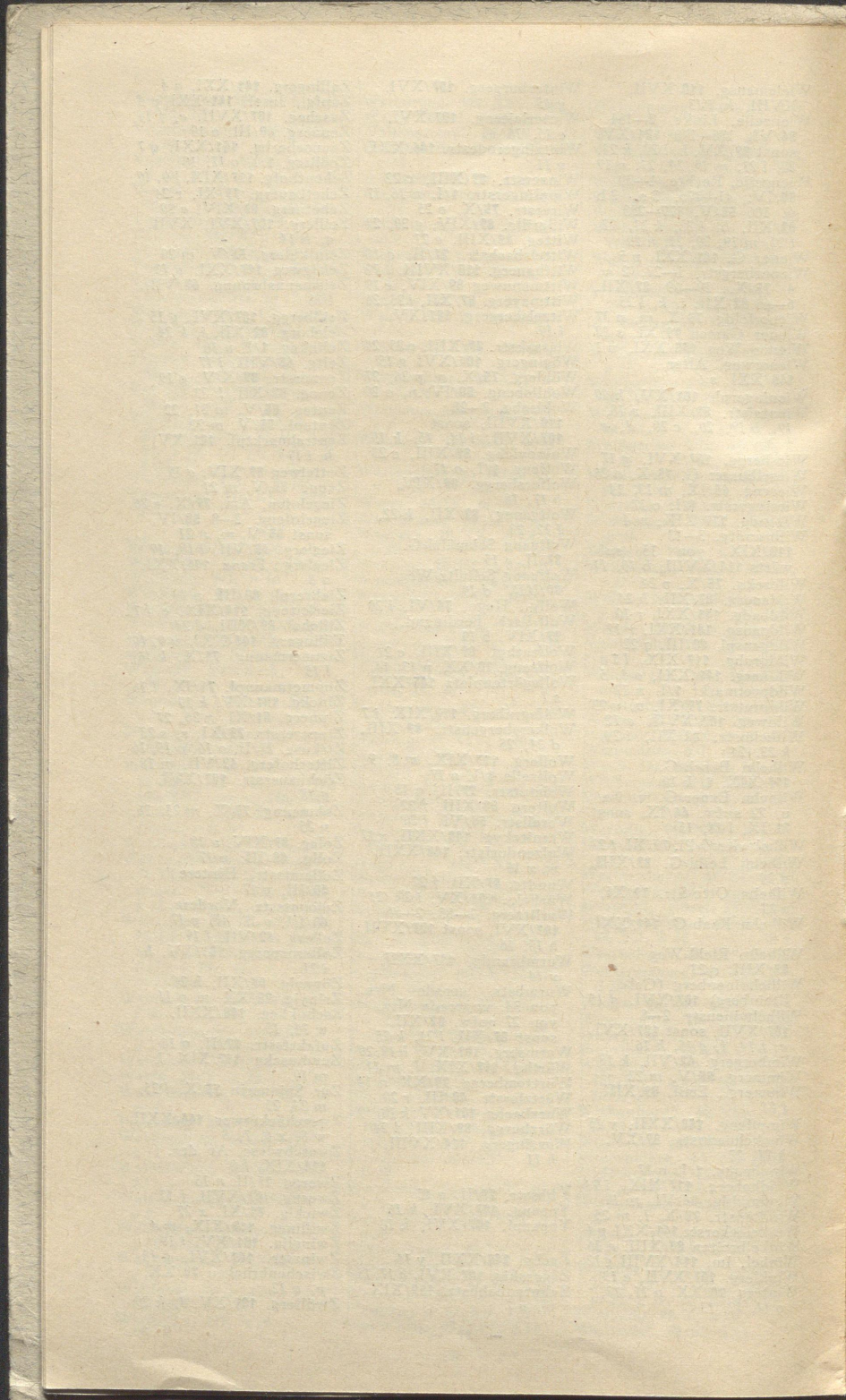

Umbenennungen von Straßennamen

Zur leichteren Orientierung geben wir nachstehend eine Zusammenstellung der umbenannten Straßennamen, und zwar zweifach: 1. Jetzt — Früher, 2. Früher — Jetzt.

Jetzt:

Adalbert Schwarz-G. 107/XVI, i 17, 18
 Admiral Scheer-Str. 20/XX u. 27/II, o 10, p 10,
 11, q 13, 14, 15, r 14, 15, s 16, 17, t 18
 Adolf Kirchl-Str. 40/III, p 18, 19
 Ambergerweg 89/XIII, e 25
 Anton Lehner-Pl. 50/IV, n 19
 Arnulf Hansl-G. 141/XXI, q 5, 6
 Bach-G., Johann Sebastian, 1/1, o 17
 Barwigg. 114/XVIII, h 11
 Bergmeisterg. 107/XVII, f 14
 Blücherg. 101/XV, i 21
 Braunschweigpl. 101/XV, i, k 21
 Burgkmairg. 89/XIII, e 21
 Clausewitzg. 71/IX, l 16
 Conrad von Hötzendorf-Pl. 65/VIII, l 16
 Dietrich Eckart-Park XIX, m 10
 Domespl. 107/XVI u. XVII, i 16
 Droste-Hülshoff-G. 114/XIX, e, f 9
 Dühringweg 89/XIII, e 25
 Dumreichergerg. 117/XIX, 19, 10
 Eckart-Park, Dietrich, XIX, m 10
 Eckermannng. 107/XVI u. XVII, f, g 14
 Eduard Kremser-G. 27/II, q 14
 Egerländerpl. 75/X, n 25, 26
 Ekhhof. 107/XVI, f, g 15
 Emil Wimmer-G. 89/XIII, f 21
 Feikestr. 20/XX, n 12, o 11, 12
 Flex-Pl., Walter, 89/XIII, d 22
 Fontaneg. 81/XI, w 29
 Franz-G., Robert, 82/XII, h 24, 25
 Fritschg. 82/XII, i, k 23
 Frueaufweg 89/XIV, e 19
 General Krauß-Pl. 40/III, p 18
 Graf Starhemberg-G. 50/IV, n 20, 21, 22
 Groß-G., Gustav, 89/XIII, e 22
 Guschelbauerg. 117/XIX, k 8
 Gustav Groß-G. 89/XIII, e 22
 Gustloffg. 110/XVII, k 14
 Hackel-G., Josef 107/XVII u. 110/XVIII, i 14,
 k 14, 15
 Hansl-G., Arnulf, 141/XXI, q 5, 6
 Hans Schemm-Pl. 107/XVI, k 18
 Hans Thoma-G. 110/XVIII, h, i 11
 Hauckg. 75/X, q 28
 Heilbronner Str. 110/XVIII, h 12, 13, i 13
 Hellmerweg 89/XIV, d 19
 Hermann Löns-G. 117/XIX, i 10, 11
 Hofhaimeerg. 71/IX, m 16
 Hofmoklg. 101/XV, i 22
 Hölderling. 55/V, m 22
 Horst Wessel-Pl. 75/X, o 24
 Hötzendorf-Pl., Conrad von 65/VIII, l 16
 Hülshoff-G., Droste, 114/XIX, e, f 9
 Hüsingg. 89/XIII, d 24
 Johann Sebastian Bach-G. 1/1, o 17
 Josef Hackel-G. 107/XVII u. 110/XVIII, i 14,
 k 14, 15
 Julikämpfer Straße der, 62/VII, l, m 18, 19
 Jurekg. 101/XV, i 21
 Justus Möser-Weg 89/XIII, d 26

Früher:

Haymerleg.
 Wehlistr.
 Baumannstr.
 Hirschfeldweg
 Suttnerpl.
 Mautner-Markhof-G.
 Sonnenfelsg.
 Spitzerg.
 Rudolf Goldscheid-G.
 Arnsteing.
 Henriettenpl.
 Fleschg.
 Mauthner.
 Schlesingerpl.
 Wertheimsteinpark
 Lorenz Bayer-Pl.
 Peter Altenberg-G.
 Fürthweg
 Gersunyg.
 Wertheimsteinpark
 Spinozng.
 Ofnerg.
 Friedpl.
 Sonnenthalg.
 Eduard Klein-G.
 Stromstr.
 Goldmarkpl.
 Paul Heyse-G.
 Weißenthurg.
 Wertheimsteing.
 Herschmannweg
 Estepl.
 Starhembergg.
 Reichg.
 Paul Ehrlich-G.
 Reichg.
 Karl Beck-G.
 Antonig.
 Mautner-Markhof-G.
 Ludo Hartmann-Pl.
 Karlweisg.
 Oppenheimg.
 Ladenburgg.
 Tina Blau-Weg
 Leidesdorfg.
 Alfred Grünfeld-G.
 Zappertg.
 Kompertg.
 Viktor Adler-Pl.
 Schlesingerpl.
 Peter Altenberg-G.
 Ranzenhoferg.
 Sonnenfelsg.
 Antonig.
 Stebensteing.
 Pereirag.
 Paoliweg

Jetzt:	Früher:
Karl Löwe-G. 82/XII, k 23, 24	Neuwallg.
Kirchl-Str., Adolf, 40/III, p 18, 19	Baumannstr.
Krauß-Pl., General, 40/III, p 18	Estepl.
Kreipelg. 62/VII, l 19	Ahornerg.
Kremser-G., Eduard, 27/II, q 14	Ofnerg.
Lachnerstr. 75/X, p 25	Ferdinand Löwe-Str.
Lagardeg. 87/XII, h 26	Biedermanng.
Langbehng. 117/XIX, i 8	Reinischg.
Langemarckpl. 40/III, r 20	Ludwig Koesler-Pl.
Larischweg 114/XVIII, g 10	Mosenthalweg
Leebpl. 50/IV u. 55/V, m, n 21	Phoruspl.
Lehner-Pl., Anton, 50/IV, n 19	Suttnerpl.
Liebenwerdahöhe 114/XVIII, f 11	Ladenburghöhe
Löns-G., Hermann, 117/XIX, l 10, 11	Leidesdorfg.
Löwe-G., Karl, 82/XII, k 23, 24	Neuwallg.
Maitzeng. 50/IV, m, n 21	Phorusg.
Matthias Schönerer-G., 89/XIV u. 101/XV, h 19	Schönererg.
Max Reger-G. 40/III, p 19	Daponteg.
Meistersingerstr. 1/1, n, o 18	Mahlerstr.
Meriang. 89/XIV, f 20	Marcusg.
Mestrozsig. 39/XXI, s, t 14	Mendelssohng.
Metznerstr. 87/XII, i, k 25	Liebenstr.
Mohapelg. 27/II, p 16	Tempelg.
Möser-Weg, Justus, 89/XIII, d 26	Paoliweg
Ochsenheimerweg 146/XXI, u 11	Kornfeldweg
Penckg. 101/XV, h 19, 20	Sueßg.
Plankg. 107/XVI, h, i 17	Kuffnerg.
Platz der Sudetendeutschen 66/IX, m 14	Althanpl.
Reger-G., Max, 40/III, p 19	Daponteg.
Richthofeng. 40/III, o, p 19	Lustig-Prean-G.
Riehl-Weg, Wilhelm, 89/XIII, c 23	Leon Kellner-Weg
Robert Franz-G. 82/XII, h 24, 25	Weißenthurg.
Rollerg. 27/II, f 16	Offenbachg.
Sandrartg. 71/IX, l 16	Rummelhardtg.
Scharnhorstg. 101/XV, k 21	Frriessg.
Scheerstr., Admiral, 20/XX u. 27/II, o 10, p 10, 11, q 13, 14, r 14, 15, s 16, 17, t 18	Wehlistr.
Schemm-Pl., Hans, 107/XVI, k 18	Ludo Hartmann-Pl.
Scheuchg. 66/IX, m, n 14	Glaserg.
Schönerer-G., Matthias, 89/XIV u. 101/XV, h 19	Schönererg.
Schönererstr. 27/II, o, p 15	Heinestr.
Schredt-Brücke III, p 19	Neuling-Brücke
Schredtg. 40/III, o, p 19	Neulingg.
Schultz-Weg, Wolfgang, 89/XIV, d 19	Schenkweg
Schwarz-G., Adalbert, 107/XVI, i 17, 18	Haymerleg.
Sebastian Bach-G., Johann, 1/1, o 17	Sonnenfelsg.
Sennhoferg. 66/IX, n 14, 15	Hahng.
Silcherg. 141/XXI, o 5	Meyerbeerg.
Spitzwegg. 89/XIII, d 24	Zewygg.
Stallerg. 107/XVI, g 14	Gomperzgg.
Stammelg. 141/XXI, r 4	Oserg.
Starhemberg-G., Graf, 50/IV, n 20, 21, 22	Starhembergg.
Steinleg. 107/XVI, f 17	Eduard Lang-G.
Stellwagg. 114/XIX, g 9, h 10	Zuckerkindg.
Stoffellag. 27/II, p 16	Emilieg.
Strantzkyg. 82/XII, h 24	Dawisong.
Straße der Julikämpfer 62/VII, l, m 18, 19	Siebensterng.
Stuttgarter Str. 89/XIII, e 22, 23	Bernbrunnng.
Sudetendeutschen, Platz der, 66/IX, m 14	Althanpl.
Thoma-G., Hans, 110/XVIII, h, i 11	Karlweigg.
Uhdeg. 40/III, o 19	Veithg.
Ulmer Str. 114/XVIII, f, g 10	Julienstr.
Vernalekeng. 89/XIII, d 26	Lynkeusg.
Walter Flex-Pl. 89/XIII, d 22	Goldmarkpl.
Wessel-Pl., Horst, 75/X, o 24	Viktor Adler-Pl.
Wilhelm Riehl-Weg 89/XIII, c 23	Leon Kellner-Weg
Wimmer-G., Emil, 89/XIII, f 21	Eduard Klein-G.
Wohlrabg. 107/XVII u. 110/XVIII, i 14, 15, k 15	Blumeng.
Wolfgang Schultz-Weg 89/XIV, d 19	Schenkweg
Zumbuschg. 117/XIX, l, m 10	Ruthg.

Früher:

Adler-Pl., Viktor, 75/X, o 24
 Ahornerg, 62/VII, l 19
 Alfred Grünfeld-G. 71/IX, m 16
 Altenberg-G., Peter, 114/XIX, e, f 9
 Althanpl. 66/IX, m 14
 Antonig, 107/XVII u. 110/XVIII, i 14, k 14, 15
 Arnsteing. 101/XV, i 21
 Baumannstr. 40/III, p 18, 19
 Bayer-Pl., Lorenz, 107/XVI u. XVII, i 16
 Beck-G., Karl, 110/XVIII, k 14
 Bernbrunnng. 89/XIII, e 22, 23
 Biedermannng. 87/XII, h 26
 Blau-Weg, Tina, 89/XIV, d 19
 Blumeng. 107/XVII u. 110/XVIII, i 14, 15, k 15
 Daponteg. 40/III, p 19
 Dawisong. 82/XII, h 24
 Eduard Klein-G. 89/XIII, f 21
 Eduard Lang-G. 107/XVI, f 17
 Ehrlich-G., Paul, 117/XIX, k 8
 Emilieg. 27/II, p 16
 Estapl. 40/III, p 18
 Ferdinand Löwe-Str. 75/X, p 25
 Fleschg. 89/XIII, e 21
 Friedpl. 75/X, n 25, 26
 Friesg. 101/XV, k 2
 Fürthweg 89/XIII, e 25
 Gersunyg. 117/XIX, l 9, 10
 Glaserg. 66/IX, m, n 14
 Goldmarkpl. 89/XIII, d 22
 Goldscheid-G., Rudolf, 107/XVII, f 14
 Comperzg. 107/XVI, g 14
 Grünfeld-G., Alfred, 71/IX, m 16
 Hahng. 66/IX, n 14, 15
 Hartmann-Pl., Ludo, 107/XVI, k 18
 Haymerleg. 107/XVI, i 17, 18
 Heinestr. 27/II, o, p 15
 Henriettenpl. 101/XV, i, k 21
 Herschmannweg 89/XIV, e 19
 Heyse-G., Paul, 81/XI, w 29
 Hirschfeldweg 89/XIII, e 25
 Julienstr. 114/XVIII, f, g 10
 Karl Beck-G. 110/XVIII, k 14
 Karlweisg. 110/XVIII, h, i 11
 Kellner-Weg, Leon, 89/XIII, c 23
 Klein-G., Eduard, 89/XIII, f 21
 Koeßler-Pl., Ludwig, 40/III., r 20
 Kompertg. 55/V, m 22
 Kornfeldweg 146/XXI, u 11
 Kuffnerg. 107/XVI, h, i 17
 Ladenburgg. 110/XVIII, h 12, 13, i 13
 Ladenburghöhe 114/XVIII, f 11
 Lang-G., Eduard, 107/XVI, f 17
 Leidesdorfg. 117/XIX, l 10, 11
 Leon Kellner-Weg 89/XIII, c 23
 Liebenstr. 87/XII, i, k 25
 Lorenz Bayer-Pl. 107/XVI u. XVII, i 16
 Löwe-Str., Ferdinand, 75/X, p 25
 Ludo Hartmann-Pl. 107/XVI, k 18
 Ludwig Koeßler-Pl. 40/III, r 20
 Lustig-Prean-G. 40/III, o, p 19
 Lynkeusg. 89/XIII, d 26
 Mahlerstr. 1/I, n, o 18
 Marcusg. 89/XIV, f 20
 Markhof-G., Mautner, 141/XXI, q 5, 6
 Mauthnerg. 71/IX, l 16
 Mautner-Markhof-G. 141/XXI, q 5, 6
 Mendelssohng. 39/XXI, s, t 14
 Meyerbeerg. 141/XXI, o 5

Jetzt:

Horst Wessel-Pl.
 Kreipelg.
 Hofhaimerg.
 Droste-Hülshoff-G.
 Platz der Sudetendeutschen
 Josef Hackel-G.
 Blücherg.
 Adolf Kirchl-Str.
 Domespl.
 Gustloffg.
 Stuttgarter Str.
 Lagardeg.
 Hellmerweg
 Wohlrabg.
 Max Reger-G.
 Stranitzkyg.
 Emil Wimmer-G.
 Steinleg.
 Guschelbauerg.
 Stoffellag.
 General Krauß-Pl.
 Lachnerstr.
 Burgkmairg.
 Egerländerpl.
 Scharnhorstg.
 Dühringweg
 Dumreicherg.
 Scheuchg.
 Walter Flex-Pl.
 Bergmeisterg.
 Stallerg.
 Hofhaimerg.
 Sennhoferg.
 Hans Schemm-Pl.
 Adalbert Schwarz-G.
 Schönererstr.
 Braunschweigpl.
 Frueaufweg
 Fontang.
 Ambergerweg
 Ulmer Str.
 Gustloffg.
 Hans Thoma-G.
 Wilhelm Riehl-Weg
 Emil Wimmer-G.
 Langemarckpl.
 Hölderling.
 Ochsenheimerweg
 Plankg.
 Heilbronner Str.
 Liebenwerdahöhe
 Steinleg.
 Hermann Löns-G.
 Wilhelm Riehl-Weg
 Metznerstr.
 Domespl.
 Lachnerstr.
 Hans Schemm-Pl.
 Langemarckpl.
 Richthofeng.
 Vernalekeng.
 Meistersingerstr.
 Meriang.
 Arnulf Hansl-G.
 Clausewitzg.
 Arnulf Hansl-G.
 Mestrozsig.
 Silcherg.

Früher:

Mosenthalweg 114/XVIII, g 10
 Neuling-Brücke III, p 19
 Neulingg. 40/III, o, p 19
 Neuwallg. 82/XII, k 23, 24
 Offenbachg. 27/II, f 16
 Ofnerg. 27/II, q 14
 Oppenheimg. 75/X, q 28
 Oserg. 141/XXI, r 4
 Paoliweg 89/XIII, d 26
 Paul Ehrlich-G. 117/XIX, k 8
 Paul Heyse-G. 81/XI, w 29
 Pereirag. 101/XV, i 21
 Peter Altenberg-G. 114/XIX, e, f 9
 Phorusg. 50/IV, m, n 21
 Phoruspl. 50/IV u. 55/V, m, n 21
 Prean-G., Lustig., 40/III, o, p 19
 Ranzenhoferg. 89/XIII, d 24
 Reichg. 89/XIII, e 22
 Reinischg. 117/XIX, i 8
 Rudolf Goldscheid-G. 107/XVII, f 14
 Rummelhardtg. 71/IX, l 16
 Ruthg. 117/XIX, l, m 10
 Schenkweg 89/XIV, d 19
 Schlesingerpl. 65/VIII, l 16
 Schönererg. 89/XIV u. 101/XV, h 19
 Siebensterng. 62/VII, l, m 18, 19
 Sonnenfelsg. 1/1, o 17
 Sonnenthalg. 107/XVI, f, g 15
 Spinozag. 107/XVI u. XVII, f, g 14
 Spitzerg. 114/XVIII, h 11
 Starhembergg. 50/IV, n 20, 21, 22
 Stromstr. 20/XX, n 12, o 11, 12
 Sueßg. 101/XV, h 19, 20
 Suttnerpl. 50/IV, n 19
 Tempelg. 27/II, p 16
 Tina Blau-Weg 89/XIV, d 19
 Veithg. 40/III, o 19
 Viktor Adler-Pl. 75/X, o 24
 Wehlistr. 20/XX u. 27/II, o 10, p 10, 11, q 13, 14,
 15, r 14, 15, s 16, 17, t 18
 Weißenthurg. 82/XII, h 24, 25
 Wertheimsteing. 82/XII, i, k 23
 Wertheimsteinpark XIX, m 10
 Zappertg. 101/XV, i 22
 Zewyg. 89/XIII, d 24
 Zuckerandlg. 114/XIX, g 9, g, h 10

Jetzt:

Larischweg
 Schredt-Brücke
 Schredtg.
 Karl Löwe-G.
 Rollerg.
 Eduard Kremser-G.
 Hauckg.
 Stammelg.
 Justus Möser-Weg
 Guschelbauerg.
 Fontaneg.
 Jurekg.
 Droste-Hülshoff-G.
 Maitzeng.
 Leebpl.
 Richthofeng.
 Hüsingg.
 Gustav Groß-G.
 Langbehng.
 Bergmeisterg.
 Sandrartg.
 Zumbuschg.
 Wolfgang Schultz-Weg
 Conrad von Hötzendorf-Pl.
 Matthias Schönerer-G.
 Straße der Julikämpfer
 Johann Sebastian Bach-G.
 Ekhofg.
 Eckermanng.
 Barwigg.
 Graf Starhemberg-G.
 Feikestr.
 Penckg.
 Anton Lehner-Pl.
 Mohapelg.
 Hellmerweg
 Uhdg.
 Horst Wessel-Pl.
 Admiral Scheer-Str.
 Robert Franz-G.
 Fritschg.
 Dietrich Eckart-Park
 Hofmoklg.
 Spitzwegg.
 Stellwagg.



WEGWEISER DURCH WIEN

mit Angabe des Planfeldes

(Auszug wichtiger Adressen ohne weitere Haftung)

Beilage zu Freytag & Berndt's Plänen von Wien

Auskunft, Hilfe:

- Ärztzentrale, 1/I. Helferstorferstr. 2, n 16
(Anruf: U:20:5-50)
- Auskunft von Anschriften:**
Fernsprechverzeichnis
Wiener Adreßbuch (Lehmans Wohnungsanzeiger), 1/I. Wollzeile 16, o 17
Zentralmeldungsamt, 66/IX. Bergg. 43, n 15
Fernsprechauskunftsamt, 56/VI. Dreihufeiseng. 7, n 19 (Anruf: A:1:5)
Feuerwehrzentrale, 1/I. Am Hof 8—10, n 17 (Anruf: A:1:11)
- Fundamt (Polizei), 101/XV. Kellingg. 2, i 22
Kliniken, 71/IX. Alserstr. 4, l 16
71/IX. Lazarettg. 14, l 15
71/IX. Spitalg. 23, l 15, 16
Polizeiämter s. öffentl. Ämter
Rettungsdienst der Stadt Wien für die Bezirke:
I.—IV., IX., XI., XIX.—XXI. 40/III. Radetzkystr. 1, p 17 (U:19:5:50)
V.—VIII., X., XII.—XVIII. 56/VI. Mariahilfergürtel 20, k 20 (A:33-500)
89/XIV. Zehetnerg. 11, e 20 (U:31:5:20)

Gruppen des Wegweisers:

- 1 Ämter, öffentl., Behörden
- 2 Archive
- 3 Aussichtstürme
- 4 Badeanstalten
- 5 Bibliotheken und Büchereien
- 6 Brücken
- 7 Brunnen (Monumental-)
- 8 Denkmäler
- 9 Fremdenverkehrsdienst
- 10 Friedhöfe
- 11 Gärten
- 12 Geldinstitute
- 13 Hotels (Fremden-)
- 14 Kirchen (kathol., evang.)
- 15 Konsulate
- 16 Landesregierung, Österreichische
- 17 Märkte, Messe, Lagerhäuser, Schlachthäuser
- 18 Schauräume, Monumentalbauten
- 19 Sehenswürdigkeiten, Sammlungen
- 20 Spitäler, Sanatorien
- 21 Sportplätze
- 22 Unterhaltung (Theater, Konzert, Kino)
- 23 Unterricht (Hoch-, Mittel-, Fachschulen)
- 24 Vereine (große)

1. Öffentliche Ämter (Behörden)

- Altkatholischer Synodalrat, 1/I. Wipplingerstr. 8, n 17
Archivamt, 1/I. Minoritenplatz 1, n 17
Befehlsstelle S. O. d. RJF }
BDM } 65/VIII. Alsb. }
Gebietsführung der } berg. 35, l 17
HJ Wien }
DJ, 110/XVIII. Köhlerg. 1, i 13
Berufsberatungsamt, 40/III. General Krauß-Pl. 2, p 18
Bezirkshauptmannschaften:
I. Bez., 1/I. Wipplingerstr. 8 (altes Rathaus), n 17
II. Bez., 27/II. Karmeliterg. 9, o 16
III. Bez., 40/III. Karl Borromäus-Pl. 3, p 19
IV., V. Bez., 50/IV. Schäfferg. 3, n 20
VI., VII. Bez., 62/VII. Hermannsg. 24 bis 28, l 18
VIII., IX. Bez., 65/VIII. Conrad v. Hötendorf-Pl. 4, l 16
X. Bez., 75/X. Laxenburgerstr. 43, o 23
XI. Bez., 79/XI. Enkpl. 2, s 24
XII. Bez., 82/XII. Schönbrunnerstraße 259, i 22
XIII. Bez., 89/XIII. Hietzinger Kai 1, f 21

- XIV. Bez., 101/XIV. Hütteldorferstraße 188, e 19
XV. Bez., 101/XV. Friedrichspl. 1, k 20
XVI. Bez., 107/XVI. Richard Wagner-Pl. 19, i 17
XVII. Bez., 107/XVII. Elterleinpl. 14, i 15
XVIII. Bez., 110/XVIII. Martinstraße 100, k, l 13, 14
XIX. Bez., 117/XIX. Gatterburgg. 14, m 11
XX. Bez., 24/XX. Brigittapl. 10, n 12
XXI. Bez., 141/XXI. Am Spitz 1, q 7
XXII. Bez., XXII. Groß-Enzersdorf. Elisabethstr. 46, E 18
XXIII. Bez., XXIII. Schwechat, Tiefenbacherg. 9, x 30
XXIV. Bez. (Mödling). XXV. Bez. (Liesing). XXIV. Mödling, Klostergasse 4.
XXVI. Bez., XXVI. Klosterneuburg, Rathausplatz 1.
Deutsche Arbeitsfront (DAF), Gauverwaltung, 56/VI. Theobaldg. 19, m 19
Deutsches Rotes Kreuz, Landesstelle XVII, 1/I. Milchg. 1, n 17.
Dorotheum, 1/I. Dorotheerg. 17, n 18
Elektrizitätswerke, Direktion der städt., 71/IX. Marianneng. 4, l 16

Erkennungsamt (Polizei), 66/IX. Roßauer-
lände 7, n 15
Erzbischöfliche Residenz, 1/I. Rotenturm-
straße 2, o 17
Evangelischer Oberkirchenrat, 1/I. Schel-
lingg. 12, o 18

Fernsprechvermittlungsämtler:

1/I. Neutorg. 7, n 16
1/I. Krugerstr. 13, n 18
27/II. Afrikanerg. 1, p 15, 16
40/III. Rasumofskyg. 29, p 18
50/IV. Taubstummeng. 7, n 20
56/VI. Dreihufeiseng. 7, n 19
62/VII. Zollerg. 31, l 19
66/IX. Bergg. 35, n 15
72/IX. Zimmermanng. 4, l 16
75/X. Columbusg. 58—62, o 24
82/XII. Arndtstr. 81—83, i 23
89/XIII. Wenzg. 10, f 22
101/XV. Loeschenkohlg. 23—25, i 19
107/XVII. Wattg. 60, h 15
117/XIX. Würthg. 6, m 11
24/XX. Treustr. 22—24, n 13
141/XXI. Nordbahnanlage 4, q 7
147/XXII. Erzherzog Karl-Str. 131,
w 13

XXV. Atzgersdorf, Wienerstr. 11, f 29
Fernsprechamt, Überland-, 1/I. Schiller-
platz 4, n 18, 19

Fernsprech-Auskunftsamt, 56/VI. Drei-
hufeiseng. 7, n 19 (Anruf A-i-5)

Feuerhalle s. Krematorium
Feuerwehrrentrale (Anruf A-i-11), 1/I. Am
Hof 8—10, n 17

Finanzamt für Verkehr- u. Erbschafts-
steuern f. Wien u. Niederdonau, 40/III.
Vordere Zollamtsstr. 5, p 17

Finanzämter:

I. Bez.-West, 1/I. Singerstr. 17, o 18
I. Bez.-Ost, 1/I. Riemerg. 2, o 17
II. Bez.-Ost, XXI., XXII. Bez.,
27/II. Schiffamtsg. 3, o 15
III., X., XI., XXIII. Bez., 40/III.
Schlachthausg. 54, q 21
IV., V., XII. Bez., 55/V. Kriehuber-
gasse 26, n 22
VI. Bez., 62/VII. Schottenfeldg. 34,
l 19
VII., XVI. Bez., 62/VII. Seideng. 20,
l 19
VIII., IX., XVII. Bez., 66/IX. Porz-
zellang. 51, m 14
XIII., XIV., XV. Bez., 101/XV. Ull-
mannstr. 54, i 22
XVIII., XXVI. Bez., 66/IX. Nufsdor-
ferstr. 23, m 14
XX., II. Bez.-West, 1/I. Seilerstätte 24,
o 18
XXIV., XXV. Bez., XXIV. Mödling,
Klosterg. 4

Fundamt (Polizei), 101/XV. Kellingg. 2,
i 22

Gaswerke, Direktion der städtischen,
65/VIII. Josefstädterstr. 10, i 17

Gauleitung Wien der NSDAP, 1/I. Am
Hof 4, n 17

Geologische Landesanstalt, 40/III. Rasu-
mofskygasse 23, p 18

Gerichtsstellen:

Exekutionsgericht, 1/I. Riemerg. 7,
o 17, 18
Gefängnisgericht, Oberstes, 1/I. Schmers-
lingpl. 10, m 18

Gewerbegericht, 65/VIII. Conrad v.
Hötzendorf-Pl. 2, l 16

Handelsgericht, 1/I. Riemerg. 7, o 17, 18
Jugendgericht, 40/III. Rüdeng. 7, q 19
Landgericht in Strafsachen,

65/VIII. Landesgerichtsstr. 11, m 16
u. 65/VIII. Hernalser Gürtel 8—12,
k 16

— in Zivilrechtssachen, 1/I. Schmers-
lingpl. 10, m 18

Ober-Landesgericht, 1/I. Schmerling-
platz 10, m 18

Amtsgerichte:

Innere Stadt-Mariahilf-Neubau, 1/I.
Schmerlingplatz 10, m 18

Leopoldstadt-Brigittenau, 27/II. Schiff-
amtsgasse 1, n, o 15

Landstraße, 40/III. Rüdeng. 7, q 19
Wieden-Margareten, 55/V. Mitter-
steig 25, m 21

Josefstadt-Alsergrund, 65/VIII. Frankh-
platz 1, m 16

Favoriten-Simmering, 75/X. Angelig. 35,
n 25

Meidling, 82/XII. Theresienbadg. 3, i 22
Hietzing, 89/XIII. Trauttmansdorff-
gasse 18, f 22

Rudolfsheim-Fünfhaus, 101/XV. Sperr-
gasse 17, i 20

Ottakring-Hernals, 107/XVII. Elterlein-
platz 14, i 15

Währing-Döbling, 117/XIX. Gatter-
burgg. 10 u. 12, m 11

Floridsdorf, 141/XXI. Gerichtsg. 4, q 7
Bezirksgericht für Handelssachen, 1/I.
Riemergasse 7, o 17, 18

Gewerbeinspektorat, Zentral-, 1/I. Ha-
nuschg. 3, n 18

Hauptpostamt, 1/I. Postg. 10, o 17

Invalidenamt, Landes-, 1/I. Nibelungen-
gasse 10, n 18

Kraft durch Freude (KdF), Gaudienst-
stelle Wien, 62/VII. Seideng. 15, l 19

Kreisleitungen Wiens der NSDAP:

Kreis 1, 1/I. Dorotheerg. 9, n 18

Kreis 2, 27/II. Aspernbrückeng. 2, o 16

Kreis 3, 40/III. Schwarzenbergpl. 5,
o 19

Kreis 4, 75/X. Laxenburgerstr. 8—10,
o 23

Kreis 5, Perchtoldsdorf, A. Hitler-
Pl. 11

Kreis 6, 82/XII. Singrienerg. 19, i 23

Kreis 7, 101/XV. Benedikt Schellin-
gerg. 1—3, i 20

Kreis 8, 107/XVI. Huberg. 5, i 16

Kreis 9, 107/XVII. Planetta. 19, i 16

Kreis 10, 146/XXI. Lorenz Kellnerg. 15,
u 9

Krematorium (Feuerhalle), 79/XI. Simme-
ringer Hauptstr., u 27

Kriegsarchiv, 62/VII. Stiftg. 2, m 19

Kulturamt der Stadt Wien, 1/I. Rathaus,
m 17

Landeshauptmannschaft Niederdonau,

1/I. Herreng. 11, n 17

Landesleitung Ostmark der NSDAP, 1/I.
Am Hof 4, n 17

Landesschulrat für Niederdonau,

1/I. Herreng. 23, n 17

Leichenbestattung, Städtische, 50/IV.

Goldegg. 19, o 21

- Lichtbildstelle, Österreichische, 1/I. Naglerg. 1, n 17
- Lotterie, Staats-, 40/III. Vordere Zollamtsstr. 7, p 17
- Magistratsabteilungen
- I. Neues Rathaus, 1/I. Lichtenfelsgasse 2, m 17
- Amtshaus, 1/I. Felderstr. 6, m 17, 65/VIII. Friedr. Schmidt-Pl. 5, m 17 und in den Gebäuden der Bezirkshauptmannschaften
- Meldungsamt, Zentral-, 66/IX. Bergg. 41—43, n 15
- Münzamt, Haupt-, 40/III. Am Heumarkt 1, o 18
- Nachrichtenbureau, Deutsches, 1/I. Börsegasse 11, n 16
- NS Betreuungsstelle Wien, 1/I. Zelinkagasse 11, n 16
- NS Frauenschaft, 1/I. Renng. 6, n 17
- NS Flieger-Korps, Gruppe 17, 1/I. Naglergasse 2, n 17
- NSKK Ostmark, 40/III. Metternichg. 4, o 19
- NSKK 93, 110/XVIII. Währinger Gürtel 40, l 15
- NSKK 94, 110/XVIII. Hasenauerstr. 63, k 12
- NS Reichsbund für Leibesübungen (NSRL), Gauamt XVII, 50/IV. Prinz Eugenstr. 12, o 20
- Fußball, 66/IX. Bergg. 9, m 15
- Handball, 66/IX. Bergg. 9, m 15
- Heeressport, 1/I. Stubenring 1, o 17
- Schützenbund, 1/I. Schmerlingpl. 2, m 18
- Deutscher Turnbund Wien, 1/I. Walfischg. 12, n 18
- Alle übrigen Sportvereine unter der Anschrift des NSRL
- NSV Gau Wien, 1/I. Am Hof 6, n 17
- Oberfinanzpräsidium, 40/III. Vordere Zollamtsstr. 3, p 17 (Zolloberamt)
- Parlament-Gebäude, 1/I. Dr. Ignaz Seipel-Ring 3, m 17
- Paßamt (Polizei), 1/I. Bräunerstr. 5, n 17
- Polizeidirektion, 1/I. Schottenring 11, n 16
- Polizeigefangenhaus, 66/IX. Roßauerländer 7, n 15
- Polizeiämter:
- Innere Stadt, 1/I. Schottenring 11, n 16
- Leopoldstadt, 27/II. Ausstellungsstraße 171, r 15
- Landstraße, 40/III. Juchg. 19, p, q 20
- Wieden (IV. u. V. Bez.), 50/IV. Taubstummeng. 11, n 20
- Mariahilf (VI. u. VII. Bez.), 56/VI. Kopernikusg. 1, m 20
- Alsergrund (VIII. u. IX. Bez.), 66/IX. Boltzmanng. 20, m 14
- Favoriten, 75/X. Götzg. 11, n 23
- Simmering (XI. u. XXIII. Bez.), 79/XI. Krauseg. 14, s 24; Zweigstelle Schwechat, XXIII. Hauptpl. 3, x 31
- Meidling (XII. u. XIII. Bez.), 82/XII. Hufelandg. 4, i 22
- Penzing (XIV. Bez.), 89/XIII. Schönbrenn (Valerietrakt), g 22
- Schmelz (XV. u. XVI. Bez.), 101/XV. Tanneng. 10, i, k 19
- Währing (XVII. u. XVIII. Bez.), 140/XVIII. Schulg. 88, k 13
- Döbling (XIX. u. XXVI. Bez.), 117/XIX. Kreindig. 13, l 11; Zweigstelle Klosterneuburg, XXVI. Ottosgasse 17
- Brigittenau, 24/XX. Pappenheimg. 33, n 12
- Floridsdorf (XXI. u. XXII. Bez.), 141/XXI. Michael Dietmanns-G. 1, q 7
- Mödling (XXIV. u. XXV. Bez.), XXIV. Schrannepl. 6; Zweigstelle Liesing, XXV. Fr. Holzweberstraße 2, e 31
- Postfuhramt, 40/III. Ungarg. 60, p 20
- 1/I. Schillerpl. 4 (Postkraftwagenauskunfts- und Abfertigungsstelle), n 18, 19
- Postpaketzustellamt, 40/III. Vordere Zollamtsstraße 1, p 17
- Postsparkassenamt Wien, 1/I. Georg Cochspatz 2, o 17
- Postzustellämter:
- 1/I. Hauptpost, Postg. 10, o 17 (I. Krugerstraße 13, n 18)
- 27/II. Weintraubeng. 22, p 15 (II. Nordbahnhof, p 15)
- 31/II. Admiral Scheers-Str. 305, u 19
- 39/XXI. Linnég. 14, s 14
- 40/III. Rasumofskyg. 29, p 18
- 50/IV. Taubstummeng. 7, n 20
- 55/V. Bräuhäusg. 69, l 21
- 56/VI. Gumpendorferstr. 70, l 20
- 62/VII. Mondscheing. 15, l 19
- 65/VIII. Bennog. 1, k 17
- 66/IX. Porzellang. 18, m 15 (Franz-Josefs-Bahnhof, m 14)
- 71/IX. Zimmermanng. 6, k 16
- 75/X. Bucheng. 77, o 24 (Südbahnhof, o 22) (Ostbahnhof, o 22)
- 79/XI. Hauffg. 4, r 23
- 81/XI. Kaiser Ebersdorferstr. 298, w 27
- 82/XII. Arndtstr. 81, i 23
- 87/XII. Hetzendorferstr. 68, g 26
- 89/XIII. Hietzinger Hauptstr. 1 a, g 22
- 109/XIV. Am Steinhof, e 17
- 101/XV. Westbahnhof, k 20
- 107/XVII. Wattg. 56, i 15
- 110/XVIII. Schulg. 34, k, l 14
- 114/XVIII. Pötzleinsdorferstr. 96, g 10
- 117/XIX. Würthg. 6, m 11
- 119/XIX. Heiligenstädterstr. 185, m 4
- 24/XX. Nordwestbahnstr. 6, o 13
- 141/XXI. Nordbahnanlage 4, q 7
- 145/XXI. Leopoldauerpl. 74, u 6
- 146/XXI. Anton Sattler-G. 398, u 9
- 147/XXII. Bahnhof Stadlau, v 14
- 148/XXII. Groß-Enzersdorferstr. 11, y 15
- 149/XXII. Hirschstettener Straße 87, w 12
- 155/XXI. Berlag. 1, o 1
- Punzierungsamt Wien, 56/VI. Gumpendorferstr. 63 B, l 20
- Rechnungshof, I. Annagasse 5, n 18
- Reichsanstalt für Arbeitsvermittlung und Arbeitslosenversicherung, 1/I. Hohenstaufeng. 2, n 16
- Reichsarbeitsdienst (RAD), 1/I. Adolf Hitler-Pl. 4, m 17
- Reichsautobahnen (RAB), Oberste Bauleitung Wien, 1/I. Zedlitzg. 8, o 18
- Reichsluftschutzbund, Landesgruppe Ostmark, 40/III. Reiserstr. 31, p 19
- Reichspatentamt, Zweigstelle Österreich, 40/III. Rennweg 12 a, o 20
- Reichspostdirektion Wien, 40/III. Hetzlg. 2, p 17

Reichspostministerium f. d. Land Österreich u. d. sudetendeutsche Gebiet, Abwicklungsstelle, 1/I. Postg. 8—10, o 17
 Reichspropagandaamt, 40/III. Reisingerstraße 40, p 19
 Reichssender Wien, 50/IV. Argentinierstraße 30, n 20
 Reichsstatthaltereie, 1/I. Ballhauspl. 2, n 17
 Reichsvermessungsamt, Hauptabteilung XIV, 65/VIII. Friedrich Schmidtpl. 3, m 17
 Reichswetterdienst, Ausgabeort Aspern, 148/XXII. Flugfeld, A 15, 16
 Reichszeugmeisterei (RZM), 62/VII. Mariahilferstr. 71, l 19
 SA-Gruppe Donau, 50/IV. Prinz Eugen-Str. 36, o 20
 SA-Befehlsstelle Wien, 65/VIII. Josefstädterstr. 39, l 17
 ff-Oberabschnitt Donau, 1/I. Parkring 8, o 18
 ff-Abschnitt XXXI, 89/XIII. Hietzinger Hauptstr. 22, f 22
 Salinen, Generaldirektion der österr., 1/I. Judenplatz 11, n 17
 Sippenforschung, Amt für, 1/I. Wächtergasse 1, n 17
 Staatsforste, Generaldirektion der, 40/III. Marxerg. 2, p 17
 Staatsgebäudeverwaltung, 1/I. Franz Josefs-Kai 7—9, o 17
 Staatszentrale, 1/I. Singerstr. 17, o 18
 Stadtschulrat Wien, 1/I. Dr. Ignaz Seipel-Ring 1, m 18
 Statistisches Landesamt, Österr., 1/I. Neue Burg, n 18
 Statthaltereie, 1/I. Ballhauspl. 2, n 17
 Stempelamt, 40/III. Vordere Zollamtsstraße 5, p 17
 Straßenbahnen, Direktion der städtischen, 50/IV. Favoritenstr. 9, n 20
 Strombauamt, 1/I. Hoher Markt 5, n 17
 Tabakregie, Generaldirektion der, 66/IX. Porzellangasse 51, m 14
 Technische Nothilfe, Landesgruppe XVII, 1/I. Gaueramng. 4, n 19
 Telegraphenzentralstation, 1/I. Börsepl. 1, n 16
 Verkehrsamt (Polizeidirektion), 1/I. Deutschemeisterplatz 3, n 16
 Verkehrsbüro, 1/I. Friedrichstr. 7, n 19
 — 1/I. Kärntnerstr. 53 (Deutsches Eck), n 18
 Versatz-, Verwahrungs- u. Versteigerungsamt, 1/I. Dorotheerg. 17, n 18
 Wanderungsamt, 1/I. Herreng. 23, n 17

2. Archive

Archivamt, 1/I. Minoritenpl. 1, n 17
 s. auch unter öffentl. Gebäude, Sammlungen
 Haus-, Hof- und Staatsarchiv, 1/I. Minoritenplatz 1, n 17
 Kriegsarchiv, 62/VII. Stiftg. 2, m 19

3. Aussichtstürme (Warten)

A. Hitler-Warte, XVI., auf dem Gallitzinsberg (Vogeltennwiese), c 14, 15
 Gloriette, XIII. Schloß Schönbrunn, g 23
 Hermannskogel-Warte, XIX., auf dem Hermannskogel, f 5
 Richterwarte, XIX., auf dem Neuberger oberhalb Salmansdorf, f 7

Stefaniewarte, XIX., auf dem Kahlenberge, k 4
 Stephansturm, I., n, o 17
 Warte im Türkenschanzpark, XVIII., k 12

4. Badeanstalten

Amalienbad, Städtisches, X. Reumannplatz, o 24
 Baumgartner Bad, XIV. Hackingerstr. 8, d 20
 Beatrix-Bad, III. Linke Bahngasse 9, p 18
 Brünnl-Bad, IX. Borschkegasse 4, l 15
 Diana-KdF-Bad, II. Ob. Donaustr. 93—95, o 16
 Döblinger Bad, XIX. Döblinger Hauptstraße 70, m 11
 Eszterházy-Bad, VI. Gumpendorferstraße 59, m 19
 Favoriten-Bad, X. Gudrunstr. 105, p 24
 Floridsdorfer Badeanstalt, XXI. Kretzgasse 2, g 7
 Georgs-Bad, IX. Clusiusgasse 12, n 14
 Hietzinger Strandbad, XIV. Hadikg. 128, f 21
 Hütteldorfer Bad, XIV. Utendorf. 3, b 19
 Jörgerbad der Stadt Wien, XVII. Jörgerstraße 42—44, k 15
 Karolinen-Bad, VI. Dürergasse 14, m 20
 Katharinen-Bad, XVI. Dampfbadg. 7, i 17
 Margareten-Bad, V. Strobachg. 9, m 20
 Michaeler-Bad, XVIII. Michaelerstr. 12 u. 14, l 13
 Ottakringer Luft-, Sonnen- und Schwimmbad, XVI. Steinhofstraße, e, f 16, 17
 Pfann's Mineral-Bad, XII. Mandlg. 4, k 23
 Römisches Bad, II. Kleine Stadtgasse 9, p 15
 Schafberg-Bad, XVII. Am Schafberg, f, g 12
 Schwimmbad, III. Boerhaaveg. 15, p 20
 Schwimm-, Sonnen- und Luftbad Kongreßplatz, XVI. Kongreßplatz, g, h 15
 Schwimm-, Sonnen- und Luftbad Hohe Warte, XIX. Hohe Warte 8, m 10
 Schwimm-, Sonnen- und Luftbad Krapfenwaldl, XIX. Krapfenwaldgasse, i 6
 Schwimm-, Sonnen- u. Luftbad Schwimms-tation, II. Hauptallee s 19
 Theresien-Bad, XII. Hufeländg. 3, i 23
 Zentral-Bad, I. Weihburggasse 20, o 18

Donaubäder:

Birners Bad, XXI. am linken Ufer der Alten Donau, unterhalb der Nordbahnbrücke, q, r 9
 Freibad, XXI. am linken Ufer der Alten Donau, oberhalb der Floridsdorfer Brücke, p 9
 Kraft durch Freude- (KdF-) Strandbad, XXI. am rechten Ufer der Alten Donau, s 10, 11
 Schwimmanstalt, II. Rechtes Donauufer (Stadlauer Brücke), t 17
 Städtisches Strandbad Alte Donau, XXI. am rechten Ufer der Alten Donau, oberhalb der Wagramerstraße, s 10, 11
 — Angelbad (Mühlschüttel), XXI. im Alten Donaubett, auf einer Insel, q 9
 — Gänsehäufel, XXI. im Alten Donaubett, rechts der Wagramerstr. t 13, 14
 — Stadlau, XXII. im Mühlwasser bei Stadlau, v 16
 — Strombad, II. am linken Donaukanal-ufer, oberh. der Aspern-Brücke, o 17

Städtisches Strom-, Luft- und Sonnenbad „Kuchelau“, XIX. Kahlenbergdorf *m 4*
— Nußdorf, XX. am linken Donaukanal-
ufer, unterh. der Nußdorfer Schleuse,
n 7

Städtische Volksbäder:

- II. Vereinsgasse 31, *p 14*
- III. Apostelgasse 18, *q 19*
- IV. Klagbaumgasse 4, *n 21*
- V. Einsiedlerplatz 18, *l 22*
- VI. Eszterházygasse 2, *m 20*
- VII. Hermannsgasse 28 B, *l 18*
- VIII. Florianigasse 24, *l 17*
- IX. Wiesengasse 17, *m 13*
- X. Gudrunstraße 163 a, *n 23*
- XI. Geiselbergstraße 54, *r 24*
- XII. Ratschkygasse 26, *i 23*
- XIV. Hütteldorferstraße 136, *h 19*
- XV. Heinickegasse 3, *i 22*
- XV. Reithofferplatz 4, *i 19*
- XVI. Friedrich Kaiserg. 11, Bachg. 12
(Thaliabad), *i 17*
- XVII. Gschwandnergasse 62, *i 15*
- XVIII. Klostersgasse 27, *k 13, 14*
- XX. Treustraße 60, *n 13*
- XXII. Genochplatz, *v 17*

5. Bibliotheken

National- (Hof-) Bibliothek, 1/I. Josefs-
platz 1, *n 18*
Stadtbibliothek, 1/I. Rathaus, *m 17*
Universitätsbibliothek, 1/I. Universität,
m 16

Büchereien:

Verein Arbeiterbücherei, 1/I. Dr. Ignaz
Seipel-Ring 1, *m 18*
Volksbildungshaus Wiener Urania, 1/I.
Aspernplatz 5, *p 17*
Volksbildungsverein, Wiener, 55/V. Stö-
berg. 11—15, *m 22*
Volkshochschule Wien (Volksheim),
107/XVI. Hans Schemm-Pl. 7, *k 18*
Volkslesehalle, Verein, 1/I. Renng. 10, *n 16*
Zentralbibliothek, Verein, 1/I. Tuchlauben
13, *n 17*

6. Brücken

Über den Donaustrom:

Floridsdorfer-Brücke XX., XXI., *o 10,*
p 9, 10
Nordbahn-Steg, XX., XXI., an der Nord-
bahn-Brücke (für Fußgeher), *p 10, 11*
Nordwestbahn-Steg, XX., XXI., an der
Nordwestbahn-Brücke (für Fußgeher),
o, p 8
Reichs-Brücke, II., XXI., *r 13, 14*

Für den Eisenbahnverkehr:

Nordbahn-Brücke, XX., XXI., *p 10, 11,*
q 10
Nordwestbahn-Brücke, XX., XXI., *o, p 8*
Stadlauer Eisenbahnbrücke, II., XXI.,
u 18, 19, v 18

Über den Donaukanal:

Aspern-Brücke, I., II., *o, p 16, 17*
Angarten-Brücke, II., IX., *n 15*
Döblinger-Steg, XIX., XX., *n 11*
Franzens-Brücke, II., III., *p 16*
Friedens-Brücke, IX., XX., *n 13, 14*
Gaswerk-Steg, II., III., *s 21*

Heiligenstädter-Brücke, XIX., XX., *n 10*
Josef v. Schemmli-Brücke, XIX., XX.,
n 7

Marien-Brücke, I., II., *o 16, 17*
Rotunden-Brücke, II., III., *q 18*
Salztor-Brücke, I., II., *o 16*
Schweden-Brücke, I., II., *o 17*
Stadion-Brücke, II., III., *r 20*

Für den Eisenbahnverkehr:

Brücke der Ostbahn (Brünner Flügel),
II., XI., *t 22*
Brücke der Stadtbahn, XIX., XX., *n 7, 8*
Brücken der Donauuferbahn zur Verbin-
dung mit der Donauinlandbahn, II., XI.,
x, y 24, 25
Verbindungsbrücke der Verbindungsbahn,
II., III., *p 16*
Verbindungsbrücke zwischen Franz-Josef-
Bahn und Nordbahn, XIX., XX., *n 8*

Über die alte Donau:
Kagrner-Brücke, II., XXI., *t 11*
Lobau-Brücke, XXII., über den Lobauarm,
z 19
Mühlschüttel-Steg, XXI., *r 9*
Nordbahn-Brücke und Steg (in Fortsetzung
der Brücke über den Donaustrom),
XXI., *q 9*

Über den Wienfluß:

Auhof-Brücke, XIII., XIV., *a 18*
Badhaus-Steg, XIII., XIV., *f 21*
Baumgarten-Brücke, XIII., XIV., *e 21*
Bischofs-Steg, XIII., XIV., *c 20*
Bräuhaus-Brücke, XIII., XIV., *b 19*
Braunschweig-Brücke, XIII., XIV., *f 21*
Gulden-Brücke, XIII., XIV., *d, e 21*
Hackinger-Brücke, XIII., XIV., *c 20*
Hietzinger-Brücke, XIII., XIV., *g 21*
Hütteldorfer-Brücke, XIII., XIV., *b, 19, 20*
Kaiser Josefs-Brücke, XII., XV., *k 21*
Kleine Marxer-Brücke, I., III., *p 17*
Kleine Ungar-Brücke, I., III., *o 18*
Kobinger-Steg, XII., XV., *k 22*
Leopolds-Brücke, IV., VI., *n 19*
Lobkowitz-Brücke, XII., XV., *i 22*
Magdalenen-Brücke, V., VI., *m 20*
Neville-Brücke, V., VI., *l 21*
Nikolai-Steg, XIII., XIV., *b 19*
Pilgram-Brücke, V., VI., *m 20*
Preindl-Steg, XIII., *d 21*
Radetzky-Brücke, I., III., *p 17*
Reinprechts-Brücke, V., VI., *l 21*
Rudolfs-Brücke, IV., V., *m 20*
Schloß-Brücke, XIII., XIV., *h 21, 22*
Schönbrunner-Brücke, XII., XV., *h 22*
Stadtpark-Brücke, I., III., *o 18*
Stieger-Brücke, XII., XV., *k 22*
Storchen-Steg, XII., XV., *k 22*
Stuben-Brücke, I., III., *o 18*
St. Veit-Brücke, XIII., XIV., *d 20, 21*
Wackenroder-Brücke, V., VI., *l 21*
Wolf in der Au-Brücke, XIV., *a 18*
Zollamts-Brücke, I., III., *p 17*
Zuffer-Brücke, XIII., *c 20*

Über die Nordwestbahn:

Bahnsteg, XXI., *q 6*
Eisenbahnbrücke, XXI., *p 2*

Über die Stadtbahn:

Degen-Steg, XVI., *g 16*
Große Marxer-Brücke, III., *p 17*
Kreuzgasse-Brücke, XVIII., *i 13*
Landstraßer-Brücke, III., *p 18*

Lidlgasse-Brücke, XVII., i 14
Obkircher-Steg, XIX., k 11
Schumannngasse-Steg, XVII., i 13, 14
Seeböckgasse-Brücke, XVI., g 15
Spetter-Brücke, XVI., g 17
Wilhelminen-Brücke, XVI., g 15

Über die Südbahn:
Philadelphia-Brücke, XII., i 24

Über die Verbindungsbahn:

Arsenal-Brücke, III., p 22
Beatrix-Brücke, III., p 18
Große Ungar-Brücke, III., p 18
Kleist-Steg, III., p 20, 21
Landstraßergürtel-Brücke, III., p 21
Markthallen-Brücke, III., p 17
Maxing-Brücke, XII., XIII., f 25
Reitschul-Steg, III., p 19, 20
Schredt-Brücke, III., p 19
Übergangssteg, XII. Rosenhügelstr., g 25

Über die Westbahn:

Rusten-Steg, XV., i 20
Schmelz-Brücke, XV., i 20
Wolf in der Au-Brücke, XIV., a 18

Über die Schwechat:

Adler-Brücke, XI., x 27
Mühl-Brücke, XI., x 27

Über den Waldbach:

Waldbach-Brücke, XIX., m 4

Straßenbrücken:

Dürwaring-Brücke, XVIII., h 12
Flötzersteig-Brücke, XVI., e 18
Hohe Brücke, I., n 16

7. Brunnen (Monumental=)

Albrechts-Brunnen (Danubius-), I. Albertinaplatz, n 18
Altsauber-Brunnen, XVII. Elterleinpl., i 15
Andromeda-Brunnen (R. Donner), Hof des Alten Rathauses, I., n 17
Athene-Brunnen vor dem Parlament, I. Dr. Ignaz Seipel-Ring, m 17
Augustin-Brunnen, VII. Neustiftg., i 18
Austria-Brunnen, I. Freyung, n 17
— XVI. Neulerchenfelderstr., i 16
Befreiung der Quelle, I. Stadtpark, o 18
Donauweibchen, I. Stadtpark, o 18
Donner-Brunnen, I. Neuer Markt, n 18
Engelbrunnen, IV. Wiedner Hauptstraße, n 21
Gänsemädchen, VI. Mariahilferstraße (bei der Rahlstiege), m 19
Hochstrahl-Brunnen, III. Schwarzenbergplatz, o 19
Josefs-Brunnen, I. Graben, n 17
Jung-Brunnen, XIV. Hadikg., h 21
Karl Borromäus-Brunnen, III. Karl Borromäusplatz, p 19
Karl Ludwig-Brunnen, XVIII. Richard Kralik-Platz, i 12
Leopold-Brunnen, I. Graben, n 17
Leucht-Brunnen s. Hochstrahl-Brunnen
Macht zu Lande, I. Michaelerplatz, n 17
Macht zur See, I. Michaelerplatz, n 17
Margareta-Brunnen, V. Margaretenplatz, m 21
Minerva-Brunnen, I. Stubenring, Kunst-museumsfassade, o 17
Moses-Brunnen, I. Franziskanerplatz, o 18
Mozart-Brunnen, IV. Mozartplatz, n 20

Rainer-Brunnen, IV. Anton Lehner-Pl., n 19
Roßauer Brunnen, IX. Roßauerlände, n 14
Schubert-Brunnen, IX. Alserbachstr., m 14
Sieben-Brunnen, V. Siebenbrunnepfl., m 22
Tiertränke-Brunnen, VI. Getreidemarkt, n 19
Tilgner-Brunnen, IV. Karlsplatz, n 19
Tuchmacher-Brunnen, I. Tuchlauben, n 17
Wasserfall im Türkenschanzpark, XVIII. Gregor Mendelstraße, i 12

8. Denkmäler

Abraham a Sancta Clara, I. Goetheg., n 18
Albrecht, Erzherzog, I. Albrechtsrampe, n 18
Alt, Rudolf v., I., an der Minoritenkirche, n 17
Amerling, I. Stadtpark, o 18
Anzengruber, I. Schmerlingplatz, m 17
Auer-Welsbach, IX. Währingerstr., m 15
Beethoven, I. Beethovenplatz, o 19
— XIX. Beethovenruhe, m 7
— XIX. Kuhnpark, m 8
Brahms, IV. Resselpark, n 19
Bruckner, I. Stadtpark, o 18
Canon, I. Parking, o 18
Deutschmeister, I. Deutschmeisterpl. n 16
Donner, Rafael, I. Schwarzenbergplatz, o 19
Dreifaltigkeitssäule (Pestsäule), I. Graben, n 17
— III. Radetzkystraße, p 17
— VII. Burggasse (St. Ulrich), i 18
Elisabeth, Kaiserin, I. Volksgarten, m 17
Eugen, Prinz, I. Äußerer Burgplatz (Heldenplatz), n 18
Franz I., Kaiser, I. In der Burg, n 17
Girardi, I. Friedrichstraße, n 19
Goethe, I. Goethegasse, n 15
Grillparzer, I. Volksgarten, m 18
Grün, Anastasius, I. Schillerplatz, n 19
Gutenberg, I. Lugeck, o 17
Hamerling, VIII. Hamerlingplatz, i 17
Haydn, VI. Mariahilferstraße (vor der Kirche „Maria Hilf“), m 19
Heinrich Jasomirgott, Herzog, I., an der Schottenkirche, n 17
Heldendenkmal, I. Heldenplatz, n 18
Hesser, VII. Neubaugürtel, k 20
Hoffbauer, Clemens Maria, I. Minoritenplatz, n 17
Holzknecht, IX. Bürgergarten, m 15
Hügel, XIII. Hügel-Park, e 22
Josef II., Kaiser, I. Josefsplatz, n 18
Kainz, XVIII. Josef Kainz-Platz, k 12
Kantner, XVI. Kantnerpark, g 16
Karl der Große, Kaiser, I., an der Peterskirche, n 17
Karl, Erzherzog, I. Äußerer Burgplatz (Heldenplatz), n 18
Kneipp, Sebastian, III. Kinderpark, o 18
Kolschitzky, IV. Kolschitzkygasse, n 21
Kriegerdenkmäler:
Akademie der bild. Künste (Aula), I., n 19
Universität (Aula), I., m 16
Heldendenkmal, I. Heldenplatz, n 18
der Turner, Türkenschanzpark, XVIII., k 12
Labor, III. Lothringerstraße, o 19
Lenau, I. Schillerplatz, n 19
Lessing, I. Judenplatz, n 17
Liebenberg, I. Dr. Karl Lueger-Ring, m 16

Loritz, Urban, VII. Urban Loritz-Platz, *k 19*
 Löwe von Aspern, XXII. Aspern, Heldenplatz, *y 15*
 Lueger, I. Dr. Karl Lueger-Platz, *o 17*
 — XIX. Am Kobenzl, *h 5*
 Mach, I. Rathauspark, *m 17*
 Madersperger, IV. Resselpark, *n 19*
 Makart, I. Stadtpark, *o 18*
 Marc Anton-Gruppe, I. Friedrichstraße (vor der Secession), *n 19*
 Marcus d'Aviano (Kapuzinerkirche), I. Neuer Markt, *n 18*
 Maria Theresia, Kaiserin, I. Maria Theresienplatz, *m 18*
 Mariensäule, I. Am Hof, *n 17*
 — VIII. Jodok Fink-Platz, *l 17*
 — XIII. Am Platz, *f 22*
 Marschner, XVIII. Türkenschanzpark, *i 12*
 Max von Mexiko, Kaiser, XIII. Am Platz, *f 22*
 Mozart, I. Albertinaplatz, *n 18*
 Nestroy, II. Nestroy-Platz, *p 16*
 Pestalozzi, XIX. Philippovichgasse, *l 12*
 Prießnitz, XVIII. Türkenschanzpark, *k 12*
 Radetzky, Feldmarschall, I. Stubenring, *o 17*
 Raimund, VII., Weghuberpark, *m 18*
 Ressel, IV. Karlsplatz, *n 19*
 Saar, XIX. Dietrich Eckart-Park, *m 10*
 Schiller, I. Schillerplatz, *n 19*
 Schindler, I. Stadtpark, *o 18*
 Schmidt, I. Friedrich Schmidt-Platz, *m 17*
 Schubert, I. Stadtpark, *o 18*
 Schwarzenberg, Fürst, I. Schwarzenbergplatz, *o 19*
 Schwind, I. Burgring, *n 18*
 Spinnerin am Kreuz, X. Triesterstr., *l 25*
 Stifter, Adalbert, XVIII. Türkenschanzpark, *k 12*
 Stock im Eisen, I. Stock im Eisenplatz (Ecke der Kärntnerstraße), *n 17*
 Strauß, Johann, I. Stadtpark, *o 18*
 Strauß-Lanner, I. Rathauspark, *m 17*
 Tegetthoff, Admiral, II. Praterstern, *p 15*
 Türkenbefreiung, I. Stephansdom, *n 17*
 Van Haanen, I. Stadtpark, *o 18*
 Vermählungssäule (Josefssäule), I. Hoher Markt, *n 17*
 Wagner, Otto, I. Volksgarten, *n 17*
 Waldmüller, I. Rathauspark, *m 17*
 Zelinka, I. Stadtpark, *o 18*

Statuen vor dem Rathaus:

Fischer von Erlach, Bernhard
 Jasomirgott, Herzog Heinrich
 Kolonitz, Bischof
 Leopold der Glorreiche, Herzog
 Rudolf der Stifter, Herzog
 Salm, Altgraf Niklas
 Sonnenfels, Josef von
 Starhemberg, Rüdiger Graf, *m 17*

9. Fremdenverkehrsdienst

Bahnhöfe s. Planbeilage: „Öffentliche Verkehrsmittel der Stadt Wien“
 Fremdenamt der Stadt Wien, 1/I. Stephensplatz 7, *o 17*
 Fremdenverkehrsamt Niederdonau, 1/I. Schubertring 6, *o 18*
 Lufthansa-A. G., Deutsche
 1/I. Weihburgg. 9, *o 18*
 1/I. Kärntnering 8, *n 18*
 Frachtensammelstelle, 1/I. Stubenbastei 12, *o 18*

Verkehrsbüro,
 1/I. Friedrichstr. 7, *n 19*
 1/I. Kärntnerstr. 53 (Deutsches Eck), *n 18*
 Verkehrsverein, Wiener, 1/I. Stubenring 6, *o 18*

10. Friedhöfe

Altmanndorfer, 87/XII. Griebberg., *i 26*
 Asperner, 148/XXII. Langobardenstr., *x 16*
 Baumgartner, 89/XIV. Waidhausenstr., *d. e 18, 19*
 Döblinger, 117/XIX. Hartäckerstr., *i 11*
 Dornbacher, 107/XVII. Alsezeile, *g 13*
 Evangelischer Friedhof, 75/X. Triesterstr., *m 23*
 — 81/XI. Simmeringer Hauptstr., *v 28, 29*
 Gersthofer, 110/XVIII. Ladengasse, *h 13*
 Grinzing, 117/XIX. An den langen Lüssen, *k 8*
 Groß-Jedlersdorfer, 141/XXI. Strebersdorferstr., *r 2, 3*
 Heiligenstädter, 119/XIX. Wildgrubg., *l 7*
 Hernalser, 107/XVII. Richthausenstr., *h 13, 14*
 Hetzendorfer, 87/XII. Schöllg., *g 25*
 Hietzinger, 89/XIII. Maxingstr., *f 23, 24*
 Hirschstettner, 149/XXII. Quadenstr., *w, x 12*
 Hütteldorfer, 89/XIV. Samptwandnerg., *a 18*
 Israelitischer Friedhof, 81/XI. Simmeringer Hauptstraße, *t 27, 28*
 — Neuer, 81/XI. Simmeringer Hauptstr., *v 29, 30*
 Jedleseer, 141/XXI. Liesneckg., *o 4, 5*
 Josefsdorfer, 119/XIX. Kahlenbergerstr., *k 4*
 Kagraner, 146/XXI. Wagramerstr., *v 8*
 Kahlenbergerdorfer, 119/XIX. Jungherrnstieg, *l 5*
 Kaiser-Ebersdorfer, 81/XI. Haeckelpl., *v 27*
 Lainzer, 89/XIII. Wattmannng., *f 24*
 Leopoldauer, 145/XXI. Leopoldauerpl., *n 6, 7*
 Marxer, St., 40/III. Leberstr., *q 22, 23*
 Meidlinger, 82/XII. Haidacker., *k 24*
 Neustift am Walde, 114/XVIII. Pötzleinsdorferhöhe, *g 9*
 Nußdorfer, 119/XIX. Nußbergg., *m 7*
 Ober-St. Veiter, 89/XIII. Gemeindebergg., *c 23*
 Ottakringer, 107/XVI. Gallitzinstr., *f 16*
 Penzinger, 89/XIV. Goldschlagstr., *f, g 20*
 Pötzleinsdorfer, 114/XVIII. Starkfriedg., *g 10*
 Sieveringer, 117/XIX. Nottebohmstr., *h, i 9*
 Simmeringer, 79/XI. Kobelg., *s, t 15*
 Stadlauer, 147/XXII. Gemeindeaug., *v 15*
 Stammersdorfer (Floridsdorfer Zentralfriedhof), XXI., *t, u 1*
 Strebersdorfer, 155/XXI. Am Bisamberg, *p 1*
 Südwestfriedhof, 87/XII. Herculug., *f, g 27*
 Urnenhain, um die Feuerhalle, 79/XI. Simmeringer Hauptstr., *u 27*
 Zentralfriedhof (Ehrensgräber), 79/XI. Simmeringer Hauptstr. 234, *t, u 27, 28, 29, 30, v 28, 29, 30*

11. Gärten

Allerheiligenpark, XX. Allerheiligenplatz, *p 11, 12*
 Alois Draschepark, IV. Seisgasse, *n 22*

Arenbergpark, III. Arenberggring, *p 19*
 Arthaberpark, X. Arthaberplatz, *n 24*
 Auer-Welsbach-Park, XIV. Mariahilfer-
 straße, *h 21, 22*
 Augarten, II. Obere Augartenstraße 3,
n, o 13, 14, o 15
 Bacherpark, V. Bacherplatz, *m 21*
 Belvederegarten, III. Prinz Eugenstr. 27
 und Rennweg 6, *o 20, 21*
 Botanischer Garten der Universität, III.
 Rennweg 14, *o 21, p 20, 21*
 Bürgergarten, IX. Währingerstraße, *m 15*
 Burggarten, I. Opernring, *n 18*
 Dietrich Eckart-Park, XIX. Döblinger
 Hauptstr. 96, *m 10*
 Donaufelder Park, XXI. Töllergasse, *s 7*
 Dr. Meißnerpark, XIX., *h, i 10, 11*
 Ebertpark, XV. Hütteldorferstraße, *i 19*
 Ebner-Eschenbach-Park, XVIII. Schulg.,
k 14
 Eszterházypark, VI. Gumpendorfer-
 straße 52, *l 19, 20, m 19*
 Ferdinand Wolfpark, XIV., beim Hüttel-
 dorfer Bad, *b 18, 19*
 Florianipark, VIII. Landesgerichtsstraße,
m 17
 Floridsdorfer Aupark, XXI. Jedleseer-
 straße, *p 7, 8*
 Forscheritschpark, XV. Märzstr. 92, *h 20*
 Freiligrathplatzpark, XXI. Freiligrath-
 platz, *r 9*
 Garten der österreichischen Flora, III.
 Rennweg 6, *o 20*
 Hans Smital-Park, XXI. Brünnerstr., *q 7*
 Hartäckerpark, XIX. Hartäckers., *k 11*
 Haydnpark, XII. Gaudenzdorfergürtel,
l 22, 23
 Herderpark, XI. Herderplatz, *r 24, 25*
 Herwegpark, V. Margaretengürtel, *l 23*
 Hetzendorfer Schloßpark, XII. Hetzen-
 dorferstraße, *g 26*
 Hügelpark, XIII. Kupelwiesergasse, *e 22*
 Hyblerpark, XI. Pachmayergasse, *r 23*
 Josef Straußpark, VII. Kaiserstraße 104,
k 17
 Kasinopark, XIV. Hochsatzeng., *g 19, 20*
 Kongreßplatzpark, XVI. Kongreßplatz,
g, h 14, 15
 Kuhnpark, XIX. Grinzingstraße, *m 8*
 Lainzer Tiergarten, XXV., *a, b 20—27*
 Liechtensteinpark, IX. Fürstengasse 1,
m 14, 15
 Lobau (Naturpark), XXII., *w—F 20—31*
 Loquaiipark, VI. Loquaiplatz, *l 20*
 Märzpark, XV. Hütteldorferstraße, *k 19*
 Maxingpark, XIII. Maxingstr. 46, *f 23, 24*
 Modenapark, III. Schredtg., *o 19*
 Ohrlandpark, VII. Neubaugürtel, *k 20*
 Ordelpark, XIV. Kenderlstraße, *g 19*
 Penzinger Friedhofpark, XIV. Goldschlag-
 straße, *f, g 20*
 Pezzlpark, XVII. Jörgerstraße, *k 15*
 Pötzleinsdorfer (Geymüller-) Park, XVIII.,
f, g 10, 11
 Prater, II., *q—t 16—21*
 Rathauspark, I. Adolf Hitler-Platz, *m 17*
 Resselpark, IV. Karlsplatz, *n 19*
 Rohrtauerpark, XV. Gablenzgasse, *h 18*
 Rubenspark, IV. Klagbaumgasse, *n 21*
 Schimonpark, XIII. Hackinger Kai, *b 19,*
20, e 20
 Schönbornpark, VIII. Florianigasse 24,
l 16, 17
 Schönbrunner Schloßpark (Tirolergarten,
 Tivoli), XIII., *f—h 22—25*

Schönbrunner Vorpark, XIV., jetzt Auers
 Welsbach-Park
 Schubertpark, XVIII. Währingerstraße,
k 14
 Schwarzenbergpark, III. Prinz Eugen-
 straße 1, *o 19, 20*
 Schwarzenberg-Schloßpark, XVII. Wald-
 egghofgasse, *d 9, 10, 11, e 10, 11, 12*
 Schweizergarten, III. Landstraßer Gürtel,
o, p 21, 22
 Stadtpark, I. Parkring, *o 18*
 Steinbauerpark, XII. Steinbauerg., *k 23*
 St. Johannpark, V. Margaretengürtel, *l 21*
 Strauß-Lannerpark, XIX. Billrothstraße,
l 10
 Streckerpark, XIII., zwischen Auhof-
 straße und Rohrbacherstraße, *d 21*
 Theodor Körner-Park, XII. Breitenfurter-
 straße, *l 24, 25*
 Theresienbadpark, XII. Hufelandg., *i 23*
 Tirolergarten s. Schönbrunn
 Tivoli s. Schönbrunn
 Türkenschanzpark, XVIII. Gregor Men-
 delstraße, *i, k 12*
 Volksgarten, I. Dr. Karl Lueger-Ring,
m 17, 18, n 17
 Volkspark auf dem Laaerberg, X.,
o, p 27, 28
 Votivpark, IX., zwischen Universitäts-
 straße und Währingerstraße, *m 16*
 Währinger Park, XVIII. Semperstraße,
l, m 12, 13
 Waldmüllerpark, X. Landgutgasse, *n 23*
 Wasserpark, XXI. An der oberen alten
 Donau, *q 8, 9*
 Weghuberpark, VII. Museumstr., *m 18*
 Wettsteinpark, II. Obere Donaustraße,
n 14, 15
 Wilhelmsdorfer Park, XII. Abmayergasse,
k 23

12. Geldinstitute

Bank der deutschen Arbeit, Niederlassung
 Wien. 1/I. Schottenring 13, *n 16*
 Börse, Effekten-, 1/I. Schottenring 16, *n 16*
 — Landwirtschaftl. Produkten-, 27/II.
 Taborstraße 10, *o 16*
 Börsenkammer, 1/I. Wipplingerstr. 34,
n 16
 Hypothekenanstalt, Landes-, für N.-D., 1/I.
 Wipplingerstraße 2, *n 17*
 Länderbank Wien A. G., 1/I. Am Hof 2,
n 17
 Österreichische Creditanstalt-Wiener Bank-
 verein, 1/I. Schottenring 2, *m, n 16*
 Österr. Creditinstitut für öffentliche Unter-
 nehmungen u. Arbeiten, 1/I. Seitzerg. 1,
n 17
 Postsparkassenamt, 1/I. Georg Coch-Pl. 2,
o 17
 Reichsbankhauptstelle, 71/IX. Otto Wag-
 ner-Pl. 3, *m 16*
 Sparkasse, Erste österr., 1/I. Graben 21,
n 17
 Staats-Zentral-Kasse, 1/I. Singerstr. 17,
o 17, 18
 Wiener Giro- und Cassen-Verein, 1/I.
 Rockhgasse 4, *n 16*
 Zentralsparkasse der Gemeinde Wien, 1/I.
 Wipplingerstraße 8, *n 17*

13. Hotels (Fremden)

Ambassador-Krantz, 1/I. Neuer Markt 5,
n 18
 Astoria, 1/I. Kärntnerstr. 32—34, *n 18*

Auge Gottes, 66/IX. Nußdorferstr. 73—75, m 13
 Bamberg, Stadt, 101/XV. Mariahilferstraße 167, k 20
 Bauer, 101/XV. Graumanng. 5, k 21
 Bayrischer Hof, 27/II. Taborstr. 39, o 15
 Beatrix, 40/III. Landstr. Hauptstr. 10 u. Beatrixgasse 1, p 18
 Bellevue, 66/IX. Althanstr. 5, m 14
 Belvedere, 40/III. Landstr. Gürtel 27, p 21
 Bristol, 1/I. Kärntnering 1—7, n 18
 Carlton, 50/IV. Wiedner Hauptstr. 23 und 25, n 20
 Cobenzl s. Kobenzl
 Continental, 27/II. Praterstr. 7, o 16
 De France, 1/I. Schottenring 3, n 16
 De l'Europe, 27/II. Weintraubeng. 14, p 16
 Dianabad, 27/II. Lilienbrunnng. 1, o 16
 Dom-Hotel Royal s. Royal
 Donau, 27/II. Taborstr. 49, o 15
 Egerländer, 66/IX. Nordbergstr. 4, m 14
 Erzherzog Karl, 1/I. Kärntnerstr. 31, n 18
 Erzherzog Rainer, 50/IV. Wiedner Hauptstraße 27—29, n 20
 Excelsior (Habsburg), 1/I. Rotenturmsstraße 24, o 17
 Fuchs, 101/XV. Mariahilferstr. 138, k 20
 Fürstenhof, 62/VII. Neubaugürtel 4, k 20
 Gabriel, 40/III. Landstr. Hauptstr. 165, q 21
 Goldene Spinne, 40/III. Ungarg. 2, p 18
 Grand-Hotel, 1/I. Dorotheerg. 3, n 17
 Grand-Hotel, 1/I. Kärntnering 9—13, n, o 19
 Hammerand, 65/VIII. Florianig. 8, m 16, 17
 Hernalser Hof, 107/XVII. Hernalser Gürtel 1, k 16
 Hietzinger Hof, 89/XIII. Hietzinger Hauptstr. 22, f 22
 Hirschen, zum, 107/XVII. Neuwaldeggersstraße 4, e 12
 Hirschen, zum Goldenen, 65/VIII. Alserstraße 33, l 16
 Höller, 62/VII. Burgg. 2, m 18
 Holzwarth, 101/XV. Mariahilferstr. 156, k 20
 Hospiz, 66/IX. Roßauerlande 37, n 14
 Hospiz (Christl. Verein junger Männer), 62/VII. Kenyong. 15, k 19
 Huberthof, 65/VIII. Josefsstädterstr. 22, l 17
 Imperial, 1/I. Kärntnering 16, n, o 19
 James, Familien-Hotel St., 50/IV. Waagsgasse 15, n 20
 Kahlenberg, 119/XIX. Josefsdorf auf dem Kahlenberg, k 4
 Kaiserhof, 50/IV. Frankenbergg. 10, n 19, 20
 Kaiserpark, 82/XII. Grünbergstr. 11, h 22
 Kobenzl, 117/XIX. Am Kobenzl, h 5
 Kolbeck, 75/X. Laxenburgerstr. 19, o 22
 Kongreß, 50/IV. Wiedner Gürtel 34, o 21, 22
 König von Ungarn (St. Stephan), 1/I. Schulerstr. 10, o 17
 Krantz-Ambassador, 1/I. Neuer Markt 5, n 18
 Kummer, 56/VI. Mariahilferstr. 71 a, l 19
 Lamm, Goldenes, 50/IV. Wiedner Hauptstraße 7, n 19
 Mariahilf, 56/VI. Mariahilferstr. 121B, k 20
 Meißl & Schadn, 1/I. Neuer Markt 2, n 18
 Nagler, 40/III. Rennweg 59, p 20
 Nordbahn, 27/II. Praterstr. 72, p 16
 Ödenburg, Stadt, 50/IV. Wiedner Hauptstraße 9, n 19

Österreichischer Hof, 1/I. Fleischmarkt 10, o 17
 Palace, 56/VI. Mariahilferstr. 99, l 20
 Park-Hotel, 50/IV. Wiedner Gürtel 14, o 21
 Park-Hotel Schönbrunn, 89/XIII. Hietzinger Hauptstr. 12—14, f, g 22
 Post, 1/I. Fleischmarkt 24, o 17
 Reichshof, 27/II. Mühlfeldg. 13, p 15
 Regina, 71/IX. H. Göring-Pl. 16, m 16
 Roter Hahn, 40/III. Landstr. Hauptstr. 40, p 18
 Royal, 1/I. Singerstr. 3, n 17
 Russie, 27/II. Große Sperlg. 7, o 15
 Sacher, 1/I. Augustinerstr. 4, n 18
 Sächsischer Hof, 27/II. Taborstr. 46A, o 15
 Schweizerhof, 1/I. Bauernmarkt 22, o 17
 Siller, 1/I. Schwedenpl. 4, o 17
 Sonnenaufgang, 40/III. Fasang. 23, p 20, 21
 Stalehner, 107/XVII. Jörgerstr. 22, k 15
 St. Stephan (König von Ungarn), 1/I. Schulerstr. 10, o 17
 Stephanie, 27/II. Taborstr. 12, o 16
 Südbahn, 50/IV. Weyringerg. 25, o 21
 Tegetthof, 1/I. Johannessg. 23, o 18
 Triest, Stadt, 50/IV. Wiedner Hauptstraße 12, n 19
 Union, 66/IX. Nußdorferstr. 23, m 14
 Wandl, 1/I. Peterspl. 9, n 17
 Westbahn, 101/XV. Pelzg. 1, k 19
 Westminster, 66/IX. Harmonieg. 5, m 15
 Wimberger, 62/VII. Neubaugürtel 34, k 19
 Windsor, 56/VI. Mariahilferstr. 15, m 19
 Wolf, Weißer, 1/I. Wolfeng. 3, o 17
 Zentral, 27/II. Taborstr. 8, o 16
 Zögernitz, 117/XIX. Osterleiteng. 3, m 11

14. Kirchen

P = Pfarrkirche

Kirchen, Katholische:

I. Bezirk:

Am Hof (Neun Chöre der Engel), n 17
 Anna, St. (französisch), Annag., n 18
 P Augustiner, Augustinerstraße, n 18
 P Barbara, Hl. (griech. uniert), Postg., o 17
 Burgkapelle, Hofburg, Schweizerhof, n 18
 P Deutscher Orden (Hl. Elisabeth), Singerstraße, o 17
 P Dominikaner (Maria Rotunda), Postg. 4, o 17
 Franziskaner (Hl. Hieronymus), Franziskanerplatz, o 18
 Kapuziner (Maria von den Engeln), Neuer Markt, n 18
 Malteser-Ritter-Orden (Hl. Johannes d. T.), Kärntnerstraße 37, n 18
 Maria am Gestade (Maria Stiegen), Redemptoristen (tschechisch), Salvatorgasse, n 16
 Michaeler (Barnabiten), Michaelerplatz, n 17
 Minoriten (Maria Schnee), italienisch, Minoritenplatz, n 17
 P Peter, Hl., Petersplatz, n 17
 Ruprecht, Hl., Ruprechtsplatz, o 17
 Salvator, St., Salvatorgasse, n 17
 P Schotten (zu Unserer lieben Frau), Freyung, n 16, 17
 P Stephan, St. (Doms- und Metropolitanpfarre), Stephansplatz, n, o 17

Universitätskirche (Mariä Himmelfahrt),
Ges. Jesu, Universitätsplatz, o 17
Ursulinen, Johannesgasse, o 18

II. Bezirk:

Barmherzige Brüder (Hl. Johann der
Täufer), Taborstraße, o 16
P Franz Seraphicus (Donausauerkirche),
Erzherzog Karl-Platz, p 14
P Johann v. Nepomuk, Hl., Praterstr., p 16
P Josef, Hl., Karmelitergasse, o 16
P Leopold, Hl., Große Pfarrgasse, o 15
Maria Grün, Aspernallee, u 20

III. Bezirk:

Arsenalkirche (Maria v. Siege), p 23
Elisabethinnen, Landstr. Hauptstr. 4,
p 18
P Erdberg (Peter und Paul), Apostelgasse,
q 19
Erlöser, Rennweg 63, p 20
Herz Jesu, Landstr. Hauptstr. 137, q 20
Herz Jesu, Rennweg 31, p 20
P Landstraße (Hl. Rochus und Sebastian),
Landstraße Hauptstraße 52, p 18, 19
P Mariä Geburt, Rennweg 91, q 21
Mutter Gottes, dreimal wunderbare,
Jacquingasse, o, p 21
Resurrektionisten, zum hl. Kreuz (pol-
nisch), Rennweg 5, o 19
Salesianerinnen (Mariä Heimsuchung),
Rennweg 10, o 20
P Weißgerber (St. Otmar), Kolonitzplatz,
p 17

IV. Bezirk:

P Elisabeth, Hl., Elisabethplatz, o 21
P Karl, St. (Kreuzherren), Karlsplatz, n 19
Thekla, Hl. (Piaristen), Wiedner Haupt-
straße 82, n 21
P Wieden, Paulanerkirche (zu den hl.
Schutzengeln), Wiedner Hauptstr. 21,
n 20

V. Bezirk:

Franziskanerinnen, Gartengasse, m 21
Herz Jesu, göttl., Einsiedlergasse, l 22
P Margareten (Hl. Josef), Schönbrunner-
straße, m 21
P Matzleinsdorf (Hl. Florian), Wiedner
Hauptstraße, m 22

VI. Bezirk:

P Gumpendorf (Hl. Ägyd), Brückeng., l 21
P Laimgrube (Hl. Josef), Windmühlgasse,
m 19
P Mariahilf (Salvatorianer), Mariahilfer-
straße 55, m 19

VII. Bezirk:

P Altlerchenfeld (Sieben Zufuchten),
Lerchenfelderstraße, k, l 17, 18
Josef, Hl., Kaiserstraße 25, k 19
Lazaristen, Kaiserstraße 7, k 20
Mechitaristen (armenisch), Neustiftg.,
m 18
P Schottenfeld (St. Laurenz), Westbahn-
straße, l 19
Stiftskirche (Hl. Kreuz), Mariahilfer-
straße 24, m 19
P Ulrich, St. (Maria Trost), St. Ulrichs-
platz, l, m 18

VIII. Bezirk:

P Alservorstadt (Dreifaltigkeit), Alser-
straße 17, l, m 16

P Breitenfeld (Franz Seraphicus), Uhlplatz,
k 16, 17
P Maria Treu (Piaristen), Jodok Fink-
Platz, l 17

IX. Bezirk:

Canisius (Göttl. Heiland), Lustkandl-
gasse, l 13
P Liechtental (Vierzehn Nothelfer), Markt-
gasse, m 13
Maria de Mercede (erzbischöfl. Seminar),
Boltzmanngasse, m 14
P Roßau (Serviten), Servitengasse, n 15
P Votivkirche (zum göttl. Heiland), Her-
mann Göring-Platz, m 16

X. Bezirk:

P Anton v. Padua, Hl., Antonsplatz, o 25
P Eucharistiner, Grenzackergasse, p 27
P Johannes Evangelist, Hl., Keplerplatz,
o 23
P Karmeliter, Stefan Fadinger-Pl., m 26
P Königin des Friedens (Österr. Friedens-
kirche), Quellenstraße, m 23
P Salvatorianer (zu den hl. Aposteln),
Salvatorianerplatz, n 26

XI. Bezirk:

P Laurenz, Hl., Kobelgasse, s 25
P Kaiser Ebersdorf (Hl. Peter und Paul),
Münlichplatz, x 27
P Unbefleckte Empfängnis Mariä in Sim-
mering, Enkplatz, r, s 24
Zentralfriedhofskirche (Hl. Karl Borro-
mäus), u 29

XII. Bezirk:

P Altmannsdorf (Hl. Oswald), Khleslplatz,
h 26
P Gatterhölzl (Maria Clemens Hoffbauer),
Hasenhutgasse, h 24
P Hetzendorf (Königin des hl. Rosenkran-
zes), Marschallplatz, g 26
P Maria Lourdes, Tivoligasse, h 23
P Meidling (Hl. Johann v. Nepomuk),
Migazziplatz, k 23
Namen Jesu, Schedifkaplatz, i 24
P Neumargareten (Unbefl. Empfängnis),
Flurschützstraße, l 23

XIII. Bezirk:

P Hietzing (Maria Geburt), Am Platz,
f, g 22
Jesuiten in Lainz, Lainzerstraße 136,
e 23, 24
P Lainz (Hl. Dreifaltigkeit), Lainzer-
straße 154, e 24
P Ober-St. Veit, Wolfraathplatz, c 21
Filialkirche Unter-St. Veit (Verklärung
Christi), St. Veitgasse, e 21
Versorgungshaus, Wiener, (Karl Borro-
mäus), d 24, 25

XIV. Bezirk:

P Baumgarten (Hl. Anna), Linzerstr., e 20
P Breitensee (Hl. Laurenz), Laurentiuspl.
g 19
P Hütteldorf (Hl. Andreas), Linzerstr. 422,
b 18
Josef, Hl. (Karmelitinnen), Linzerstr.,
e 20
P Josef, St., Reinlgasse 25, g 19
P Penzing (Hl. Apostel Jakob), Einwang-
gasse, f, g 21
Steinhof (Hl. Leopold), d 17

XV. Bezirk:

- Anton v. Padua, Hl. (Asyl), Pouthongasse 18, *i 19*
P Fünfhaus (Maria v. Siege), Mariahilfergürtel, *k 20*
Kalasantiner (Maria, Hilfe der Christen), Pater Schwartz-Gasse, *k 21*
P Neuffünfhaus, Kanzlerpl. 12, *i 18, 19*
P Reindorf (Hl. Dreifaltigkeit), Reindorf-gasse, *i 21*
P Rudolfsheim (Maria, Königin der Märtyrer), Kardinal Rauscher-Platz, *i 20*
Schulschwester (Maria, Mutter der Barmherzigkeit), Fünfhausgasse, *k 21*

XVI. Bezirk:

- P Altottakring (Erhöhung des hl. Kreuzes), Ottakringerstraße, *g 16*
P Neulerchenfeld (Schmerzhafte Mutter Gottes), Neulerchenfelderstr., *i, k 17*
P Neuoottakring (Hl. Familie), Kernstock-platz, *h 16*
Sandleiten (Hl. Josef), Sandleiteng., *g 14*
P Schmelz (Hl. Geist), Herbststr., *h 17, 18*
Theresia, Hl., Siedlung Starchant, *e 15*

XVII. Bezirk:

- P Dornbach (Hl. Peter und Paul), Rupers-tusplatz, *f 13*
P Hernals, Kalvarienbergkirche (Hl. Bartholomäus), St. Bartholomäus-Platz, *i 15, 16*
P Herz Jesu-Sühne, Frauenfelderpl., *h 14*
P Maria, Hl., Clemens Hoffbauerplatz, *h, i 15*

XVIII. Bezirk:

- P Gersthof (Hl. Leopold), Bischof Faber-platz, *i 12*
Lazaristen (Hl. Severin), Kreuzg., *h 14*
Mutter Gottes, Hl., Martinstraße, *k 14*
P Pötzleinsdorf (Hl. Ägyd), Pötzleins-dorferstraße, *g 10*
Ursulinen (Hl. Angela), Gentzg. 16, *l 14*
P Währing (Hl. Laurenz und Gertrud), Gertrudpl., *l 14*
P Weinhaus (Hl. Josef), Pfarrer Deckert-Platz, *i 13*

XIX. Bezirk:

- P Döbling (Hl. Paul), Vormosergasse, *l 10*
P Grinzling (Hl. Kreuz), Himmelstr., *k 7*
P Heiligenstadt (Hl. Michael), Hohe Warte, *m 8*
P In der Krim (Judas Thaddäus), Sollin-gergasse 24, *k 10*
Jakob, Hl., Hermaplatz, *m 8*
Josef, Hl., Resurrektionisten, Kahlen-berg, *k 4*
P Kahlenbergerdorf (Hl. Georg), *m 4*
Karmeliten, Unbeschulte, Silberg., 19
Leopold, Hl., Leopoldsberg, *l 3*
P Neustift am Walde (Hl. Rochus), Eyblgasse, *g 9*
P Nußdorf (Hl. Thomas), Greinerg., *n 7*
Schmerzhafte Mutter Gottes, Stefan Esders-Platz, *k 8*
Schwestern zum armen Kinde Jesu, Hofzeile, *m 10, 11*

- P Sievering (Hl. Severin), Sieveringer-straße, *h 8*

XX. Bezirk:

- P Brigittenau (Hl. Brigitta), Brigittapl., *n 12, 13*

- Eucharistische Gedächtniskirche (Hl. Leopold), XX. Pater Abel-Platz, *o 10*
P Zwischenbrücken (zu Allen Heiligen), Allerheiligenplatz, *p 11, 12*

XXI. Bezirk:

- P Alt-Leopoldau (Maria im Elend), Leopoldauerplatz, *u 6*
P Floridsdorf (Hl. Jakob), Schloßhofer-straße, *q 7*
P Floridsdorf-Donaufeld (Hl. Leopold), Kinzerplatz, *r 8*
P Groß-Jedlersdorf (Hl. Karl Borromäus), Amtstraße 21, *r 5*
P Herz Jesu, Schüttauplatz, *s 14*
P Jedlese (Maria Loretto), Lorettopl., *p 5*
P Kagran (Hl. Georg), Wagramerstr., *u 9*
Unbefleckte Empf. Mariens, Strebers-dorf, *p 1*

XXII. Bezirk:

- P Aspern (Hl. Martin), Heldenplatz, *y 15*
P Stadlau (Herz Jesu), Salesianer, Ge-meindeaugasse, *v 14*
Unbefleckte Empf. Mariens, Stadlau, Hardegasse, *v 15*

Kirchen, Altkatholische:

- I. Wipplingerstr. 8, *n 17*
III. Eslarng. 10, *q 20*
X. Eckertg. 18 a, *n 24*
XV. Fünfhausg. 18, *k 21*
XVII. Pezslg. 17, *k 15*

Kirche, Anglikanische, III. Richthofen-gasse 17, *o 19*

- Griechisch-orientalische (Hl. Georg), I. Griecheng. 8, *o 17*
— — nichtunierte (Hl. Dreifaltigkeit), I. Fleischmarkt 13, *o 17*
— — unierte (Hl. Barbara), I. Postg. 8, *o 17*
— Rumänisch-orthodoxe, I. Löwelstr. 8, *m 17*
— Russische, III. Richthofeng. 2, *p 19*
— Serbische (Hl. Sava), III. Ühdg. 3, *o 19*

Kirchen, Evangelische:

a) Augsburger Bekenntnis:

- I. Dorotheerg. 18, *n 18*
II. Am Tabor 5, *p 14*
III. Schützeng. 13, *p 20*
VI. Gumpendorferstr. 129, *l 21*
VII. Neubaugürtel 26, *k 19*
IX. Schwarzspanierstr. (Garnisons-Kirche), *m 16*
X. Triesterstr. (Friedhofs-Kirche), *m 23*
XIV. Cumberlandstr. 48, *f 21*
XVIII. Martinstr. 25, *k 15*
XXI. Kretzg. 1, *q 7*

b) Helvetisches Bekenntnis:

- I. Dorotheerg. 16, *n 18*
X. Keplerplatz 2, *o 23*
XV. Schweglerstr. 37, *i 19*

15. Konsulate

- Ägypten, 50/IV. Schwarzenbergpl. 15, *o 19, o 20*
Albanien, 1/I. Plankeng. 3, *n 18*
Amerika, Vereinigte Staaten von, 40/III. Richthofeng. 9, *o 20*
Argentinien, 40/III. Jacquing. 21, *p 20*
Belgien, 50/IV. Schönburgstr. 8 u. 10, *n 21*

Bolivia, 66/IX. Hörlg. 16, n 16
 Brasilien, 40/III. Jacquing. 23, p 20
 Bulgarien, 50/IV. Wohllebeng. 4, o 20
 Chile, 40/III. Jacquing. 29, p 21
 China, 1/I. Beethovenpl. 3, o 19
 Dänemark, 1/I. Fleischmarkt 7, o 17
 Ecuador, 62/VII. Westbahnstr. 32, l 19
 El Salvador, 56/VI. Mariahilferstr. 117, k 20
 Estland, 1/I. Strobelg. 2, o 17
 Finnland, 1/I. Trattnerhof 2, n 17
 Frankreich, 50/IV. Technikerstr. 2, o 19
 Griechenland, 50/IV. Argentinierstr. 14, n 20
 Großbritannien, 40/III. Metternichg. 6, o 19
 Guatemala, 62/VII. Kaiserstr. 43, k 19
 Haiti, 40/III. Beatrixg. 16a, o 19
 Italien, 40/III. Rennweg 27, o 20
 Japan, 40/III. Köblg. 1, p 21
 Jugoslawien, 1/I. Seilerstätte 30, o 18
 Lettland, 40/III. Strohg. 35, o 19
 Liberia, 27/II. Böcklinstr. 35, q 17
 Litauen, 50/IV. Argentinierstr. 33, o 20
 Luxemburg, 1/I. Walfischg. 4, n 18
 Malteser Ritter-Orden, 40/III. Uhdeg. 11, o 19, und 89/XIII. Schloßbergg. 8, c 20
 Mexiko, 40/III. Strohg. 10, p 19
 Monaco, 40/III. Salmg. 12, p 18
 Nicaragua, 62/VII. Kaiserstr. 43, k 19
 Niederlande, 1/I. Schubertring 9, o 19
 Norwegen, 1/I. Wildpretmarkt 10, n 17
 Palästinaamt, 1/I. Marc Aurel-Str. 5, n 17
 Panama, 56/VI. Linieng. 2a, l 20
 Paraguay, 1/I. Kärntnerring 10, n 19
 Peru, 66/IX. Türkenstr. 9, m 16
 Polen, 40/III. Rennweg 1, o 19
 Portugal, 50/IV. Panigl. 5, n 19
 Rumänien, 50/IV. Prinz Eugenstr. 68, o 21
 San Domingo, 56/VI. Theobaldg. 16, m 19
 San Marino, 101/XIV. Linzerstr. 104/106, g 20
 Schweden, 66/IX. Liechtensteinstr. 51, m 14
 Schweiz, 1/I. Seilerstätte 3, o 18
 Spanien, 50/IV. Argentinierstr. 34, o 21
 Türkei, 50/IV. Prinz Eugenstr. 40, o 20
 Ungarn, 1/I. Bankg. 4, n 17
 Uruguay, 40/III. Rennweg 3, o 19

16. Landesregierung, Österr.

Amt des Reichsstathalters, 1/I. Ballhausplatz 2, n 17
 Ministerium für innere und kulturelle Angelegenheiten, 1/I. Minoritenpl. 5, n 17
 Finanzministerium im Lande Österreich, 1/I. Johannesg. 5 u. Himmelfortg. 6, n 18
 Ministerium für Wirtschaft und Arbeit
 A. Wirtschaft, 1/I. Franz Josefs-Kai 7-9, o 17
 B. Arbeit, 1/I. Hanuschg. 3, n 18
 Ministerium für Landwirtschaft, 1/I. Renns-gasse 5, Hohenstaufengasse 3, n 16

17. Märkte, Messegebäude, Lagerhäuser, Schlachthäuser

Lagerhäuser der Stadt Wien:
 II. Ausstellungsstraße, r, s 16
 II. Engerthstraße 257, s 16
 II. Handelskai 269, s 16
 II. Winterhafen, Freudenau, w 22, 23
 XX. Handelskai 3, q 12

(Groß-) Märkte:

Blumengroßmarkt, I. Parkring 12, o 18
 Fischmarkt, Zentral-, I. Franz-Josefs-Kai, oberhalb der Salztor-Brücke, o 16
 Gemüsemarkt, II. Erzherz. Karl-Platz, r 14
 Gemüsemarkt, Zentral-, V. Reinprechts-dorferstraße, m 23
 Groß-Markthalle (Fleischwaren), III. Vordere Zollamtsstraße 21, o, p 18
 — (Viktualien), III. Invalidenstr. 2, p 17, 18
 Kontumazmarkt, XI. Döblerhofstraße, r 22
 Körnermarkt, XXI. Leopoldau, u 6
 Naschmarkt, IV. V., VI. Rechte und Linke Wienzeile, m 19, 20, n 19
 Obstmarkt,
 XIX. Nußdorferlände, n 9, 10
 XX., unterhalb der Friedens-brücke, n 14
 Pferdemarkt, V. Siebenbrunnenfeld-gasse 3, m 23
 Schwendermarkt, XV. Schwendergasse, i 21
 Trödlerhalle, IX. Türkenstr. 35, n 15
 Viehmarkt, Zentral-, III. St. Marx, q, r 21, 22
 Yppenmarkt, XVI. Yppenplatz, k 16
 Zentralmarkt, XV. Hütteldorferstr., h, i 19
 Messegebäude:
 Messepalast und Bureau, VII. Messe-platz 1, m 18
 Messengelände Prater, II. Prater, r 16, 17
 Schlachthäuser:
 Schlachthäuser für Hornvieh: Meidling, XII. Spittelbreitengasse 21, i 24
 — St. Marx, III. Viehmarktg. 1, q, r 21
 Kontumazanlage, III. Döblerhof-straße, r 22
 Schlachthaus für Schweine, III. Erd-bergermais, Verlängerte Baumg., r 21, 22

18. Schauräume und Monumental-bauten

Akademie der Wissenschaften (Alte Uni-versität), I. Universitätsplatz 2, o 17
 Belvedere, III. Prinz Eugenstr. 27, o 21
 Börse, I. Schottenring 16, n 16
 Burgtheater, I. Dr. Karl Lueger-Ring 2, m 17
 Gloriette (Schönbrunn), XIII., g 23
 Hofburg (Schauräume), I., n 18
 Katakomben, St. Stephan, I., n 17
 Konzerthaus, III. Lothringerstr. 20, o 19
 Künstlerhaus, I. Karlsplatz 5, n 19
 Landhaus (Niederdonau), I. Herreng. 13, n 17
 Liechtenstein, fürstl. Majoratshaus, I. Bankgasse 9, m 17
 Lueger-Gedächtniskirche, XI. Zentral-friedhof, u 29
 Münzgebäude, III. Am Heumarkt 1, o 18
 Nationalbibliothek, Prunksaal, I. Josefs-platz, n 18
 Oper (Staatsoper), I. Opernring 2, n 18
 Parlament-Gebäude, I. Dr. Ignaz Seipel-Ring 3, m 17
 Prunkstall des Prinzen Eugen, III. Renn-weg 4, o 20
 Rathaus, Altes, I. Wipplingerstr. 8, n 17
 — Neues, I. Adolf Hitler-Platz 1, m 17

Reichsbank, IX. Otto Wagnerpl., *m 16*
 Schönbrunn, Prunkräume. XIII., *h 22*
 Schwarzenberg-Palais, III. Rennweg 2, *o 20*
 Secession (Kunstaustellung), I. Friedrichstraße 12, *n 19*
 Spanische Reitschule, I. Reitschulgasse, *n 17, 18*
 Stadion, II. Prater, *s 17, 18*
 Stephansturm, I., *n 17*
 Universität, I. Dr. Karl Lueger-Ring 1, *m 16*
 Urania, Wiener, I. Aspernplatz 5, *p 17*

19. Sehenswürdigkeiten, Sammlungen

Adalbert Stifter-Museum s. Portraitsammlung der Nationalbibliothek
 Ägyptische Sammlung s. Kunsthistorisches Museum
 Akademie der bild. Künste (Galerie, Museum), I. Schillerplatz 3, *n 19*
 Albertina, graphische Sammlung, I. Augustinerbastei 6, *n 18*
 Anatomisches Museum, IX. Währingerstraße 13, *m 15*
 Anatomische Wachspräparate-Sammlung, IX. Währingerstraße 25, *m 15*
 Anthropologische Sammlung s. Naturhistorisches Museum
 Antiken-Sammlung s. Kunsthistorisches Museum
 Aquarium s. Vivarium
 Arsenal s. Heeres-Museum
 Barock-Museum s. Österr. Galerie
 Beethoven-Sammlung s. Rathaus, Histor. Museum
 Belvedere s. Österr. Galerie
 Blindenwesen-Museum, II. Wittelsbachstraße 5, *q 18*
 Botanischer Garten, III. Rennweg 14, *p 20*
 — Garten in Schönbrunn, *g 22*
 — Museum, III. Rennweg 14, *p 20*
 — Sammlung s. Naturhist. Museum
 Czerninsche Gemäldegalerie, VIII. Friedrich Schmidt-Platz 4, *m 17*
 Deutschmeister-Museum, IX. Schlickpl. 6, *n 16*
 Eisenbahn-Museum s. Techn. Museum
 Elektrotechnische Sammlung (Technische Hochschule), IV. Gußhausstraße 25, *n 20*
 Erzbischöfliches Dom- und Diözesan-Museum, I. Rotenturmstraße 2, *o 17*
 Estensische Kunstsammlung (Musikinstrumente, Figdor's, Benda's, Gobelinsammlung), I. Neue Burg, *n 18*
 Feuerwehr-Museum, I. Am Hof 9—10, *n 17*
 Galerien (Gemäldegalerien)
 s. Akademie der bildenden Künste
 Belvedere
 Czerninsche —
 Harrachsche —
 Kunsthistorisches Museum
 Liechtensteinsche —
 Moderne —
 Österreichische —
 Schönbornsche —
 Schottenstifts —
 Geologische Sammlung der Geologischen Landesanstalt, III. Rasumofskyg. 23, *p 18*
 Geologisch-Mineralogische Sammlung s. Naturhistorisches Museum

Gewerbehygienisches Museum, I. Ebendorferstraße 6, *m 16*
 Gipsabgüsse-Museum s. Akademie der bildenden Künste
 Gobelinausstellung, Oberes Belvedere, III. Prinz Eugen-Straße 27, *o 21*
 Gobelinsammlung s. Estensische Kunstsammlung
 Goethe-Museum s. Portraitsammlung der österreichischen Nationalbibliothek
 Grillparzer-Zimmer, Historisches Museum im Rathaus
 Hagenbund, I. Zedlitzg. 6, *o 18*
 Harrachsche Gemäldegalerie, I. Freyung 3, *n 17*
 Haus-, Hof- und Staatsarchiv, I. Minoritenplatz 1, *n 17*
 Haydn-Museum s. Schulmuseum
 Heeres-Museum (Arsenal), III. Objekt 1, *p 22*
 Hermesvilla (Lainzer Tiergarten), *a 25*
 Historisches Museum der Stadt Wien, I. Neues Rathaus, *m 17*
 Hofburg, Prunkräume. I., *n 18*
 Hof-Tafel- und Silberkammer, I. Hofburg, Michaelertrakt, *n 17*
 Infanterie-Regiment Nr. 5 (früher 84er-Museum), II. Albrechtskasernen, *r 16*
 Kunsthistorisches Museum, I. Burgring 5, *m 18*
 Ägyptische Sammlung
 Antiken-Sammlung
 Gemäldegalerie
 Münzen- und Medaillen-Sammlung
 Plastik- und Kunstgewerbe-Sammlung
 Waffensammlung, I. Neue Burg, *n 18*
 Kunstgewerbe-Museum s. Staatliches Kunstgewerbe-Museum
 Landesmuseum s. Niederdonau
 Landwirtschaftliche Sammlung, I. Schaufergasse 6, *n 17*
 Liechtensteinsche Galerie, IX. Fürstengasse 1, *m 14, 15*
 Lueger-Gedächtnisausstellung, IV. Schaffergasse 3, *n 20*
 Menagerie s. Tiergarten
 Meteorologische Zentralanstalt, XIX. Hohe Warte 38, *m 9*
 Mineralogisch-Geologische Sammlung s. Naturhistorisches Museum
 Missions-Museum, XIX. Ettingshausengasse 1, *k 8*
 Mobiliendepot (Staats-, Hof-), VII. Mariahilferstraße 88, *i 20*
 Moderne Galerie s. Österr. Galerie
 Münzen- und Medaillen-Sammlung s. Kunsthistorisches Museum
 Musikalien-Sammlung s. österreichische Nationalbibliothek
 Musikfreunde, Museum der Gesellschaft, I. Bösendorferstraße 12, *n 19*
 Musikinstrumenten-Sammlung s. Estensische Sammlung
 Nationalbibliothek
 Druckschriften-Sammlung
 Handschriften-Sammlung
 Karten-Sammlung
 Musikalien-Sammlung
 I. Augustinerbastei 6, *n 18*
 Papyrus-Sammlung
 Portrait-Sammlung, I. Neue Burg, *n 18*
 Theater-Sammlung
 I. Josefsplatz 1, *n 18*

Naturhistorisches Museum, I. Burgring 7, *m 18*
 Anthropologische Sammlung
 Botanische —
 Geologische —
 Mineralogische —
 Prähistorische —
 Völkerkunde-Museum
 I. Neue Burg, *n 18*
 Zoologische Sammlung
 Niederdonau Landesmuseum, I. Herrng. 9, *n 17*
 Österreichische Galerie
 Barock-Museum
 Moderne Galerie
 III. Rennweg 6, *o 20*
 Galerie des XIX. Jahrhunderts
 III. Prinz Eugen-Straße 27, *o 21*
 Staatliches Kunstgewerbe-Museum, I. Stubenring 5, *o 17*
 Palmenhaus, Schloß Schönbrunn, XIII., *g 22*
 Plastik- und Kunstgewerbe-Sammlung s. Kunsthistorisches Museum
 Polizei-Museum, IX. Roßauerlande 7, *n 15*
 Post-Museum s. Technisches Museum
 Postwertzeichen-Museum, XIX. Nußwaldgasse 22, *l 10*
 Prähistorische Sammlung s. Naturhistor. Museum
 Reliquienschatzkammer, St. Stephan, *o 17*
 Römisches Museum der Stadt Wien, IV. Rainergasse 13, *n 21*
 Schatzkammer, Weltliche und Geistliche, I. Burg (innerer Burghof), *n 17*
 Schönbornsche Gemäldegalerie, I. Rennergasse 4, *n 17*
 Schönbrunn, XIII., *h 22*
 Lust-Schloß, Prunkräume
 Palmenhaus
 Menagerie (Tiergarten)
 Wagenburg
 Schottenstiftes, Galerie des, I. Freyung 6, *n 17*
 Schubert-Museum, IX. Nußdorferstr. 54, *m 13*
 Schulmuseum, Österreichisches, und Haydn-Museum, VI. Haydngasse 19, *l 20*
 Schützen- und Landsturm-Museum, XVI. Gablengasse 62 (Radetzkykaserne), *i 18*
 Spanische Reitschule, I. Josefsplatz, *n 18*
 Städtische Sammlungen, I. Felderstraße 1, *m 17*
 Sternwarten:
 Kuffnersche Sternwarte, XVI. Steinhofstraße, *e, f 16*
 Universitäts-Sternwarte, XVIII. Türkenschanzstraße 17, *k 13*
 Urania, I. Aspernplatz, *p 17*
 Technisches Museum (Eisenbahn- und Postmuseum), XIV. Mariahilferstraße 212, *h 21*
 Theater-Museum (Bundes-, Burgtheater), I. Dr. Karl Lueger-Ring 2, *m 17*
 Tiergarten s. Schönbrunn
 Uhren-Museum der Stadt Wien, I. Schulhof 2, *n 17*
 Vivarium (Aquarium) der Biologischen Versuchsanstalt, II. Prater, *q 16*
 Völkerkunde-Museum s. Naturhistorisches Museum
 Volkskunde-Museum, Österr., VIII. Laudongasse 17, *l 16*

Waffensammlung s. Kunsthist. Museum
 Wagenburg (Sammlung histor. Wagen) s. Schönbrunn
 Wertheimsteinvilla (Bauernfelds, Saarszimmer, Gemäldegalerie), XIX. Döbleringer Hauptstraße 96, *m 10*
 Zoologische Sammlung s. Naturhistor. Museum

20. Spitäler und Sanatorien

Allgemeines Krankenhaus
 71/IX. Alserstr. 4, *l, m 15, 16*
 71/IX. Spitalg. 23, *l 15*
 71/IX. Lazarettg. 14, *l 15*
 Auersperg, Sanatorium, 65/VIII. Auerspergstr. 9, *m 17*
 Augustinus, St., Krankenhaus, 110/XVIII. Wielewang. 28, *h, i 13*
 Barmherzige Brüder, 27/II. Große Mohrenrg. 9, *o 16*
 Barmherzigen Schwestern, Krankenhaus der, 56/VI. Linieng. 19, *l 21*
 Billroth-Krankenhaus (Rudolfinerhaus), 117/XIX. Billrothstr. 78, *l 10*
 Charité-Frauenkranken-Institut, 27/II. Zirkusg. 5, *o 16*
 Confraternität, 65/VIII. Skodag. 32, *l 16*
 Cottage-Sanatorium, 110/XVIII. Sternwartestr. 74, *k 12*
 Deutsches Rotes Kreuz-Kinderspital (St. Anna Kinderspital), 71/IX. Kinderspitalg. 6, *l 16*
 Elisabeth-Spital, 101/XV. Huglg. 3, *i 20*
 Elisabethina, Kuranstalt, 66/IX. Scheuchergasse 27, *n 14*
 Elisabethinen-Spital, 40/III. Hauptstr. 4, *p 18*
 Entbindungsheim der Stadt Wien (Brigitta-spital), 24/XX. Feikestr. 72, *o 11*
 Epidemie-Spital, 82/XII. Wienerbergstr. 14, *k 25*
 Evang. Diakonissen-Krankenhaus, 110/XVIII. Hans Sachs-G. 12, *l 14*
 Fangoheilanstalt, 71/IX. Lazarettg. 20, *l 15, 16*
 Franz Josef-Spital, 75/X. Kundratstr. 3, *l, m 24*
 Frauenheilanstalt der Arbeiter-Krankenversicherungskasse, 110/XVIII. Gersthoferstr. 129, *h 11*
 Frauenhospiz der Arbeiter-Krankenversicherungskasse, 117/XIX. Peter Jordanstraße 70, *k 11*
 Fürth, Sanatorium, 65/VIII. Schmiedg. 14, *m 17*
 Gebäranstalt, 71/IX. Alserstr. 4, *l, m 16*, und 71/IX. Spitalg. 23, *l 15*
 „Goldenes Kreuz“, Staatsbeamten-Spital, 71/IX. Lazarettg. 16, *l 15*
 Hacking, Sanatorium, 89/XIII. Auhofstraße 221, *b 20*
 Haus der Barmherzigkeit, 110/XVIII. Antonigasse 70, *k 14*
 Heerespital (Rainer-Spital), 89/XIV. Heinrich Collin-Str. 30, *e, f 19*
 Heilanstalt für Nervenranke und Kopfverletzte, 117/XIX. Krottenbachstr. 4, *l 11*
 Heilstätte für Lupusranke, 107/XVI. Steinleg. 16, *f 17*
 Heil- und Pflegeanstalt Steinhof, 109/XIV. Baumgartnerhöhe, *d, e 16, 17, 18*
 Himmelhof, Sanatorium, 89/XIII. Himmelshofstr. 35, *b 21*

Josefs-Spital, St., 89/XIII. Auhofstr. 189, c 20
 Josef, St., Kinderspital, 50/IV. Kolschitzkygasse 9, n 21, 22
 Karolinen-Kinderspital, 66/IX. Sobieski-gasse 31, m 13
 Kaufmannschaft, Spital und Sanatorium der Wiener, 117/XIX. Peter Jordanstraße 82, i, k 11
 Kinder-Ambulatorium, 24/II. Rauscherstraße 16, o 13
 Kinder-Krankeninstitut, 1/I. Steindlg. 2, n 17
 Kinderübernahmestelle der Stadt Wien, 66/IX. Lustkandlg. 50, l 13
 Kliniken, Frauen-, 71/IX. Spitalg. 23, l 15
 Kliniken, Medizinische, 71/IX. Lazarettgasse 14, l 15, u. 71/IX. Alserstr. 4, l, m 15, 16
 Klosterspital der Schwestern des hl. Franz von Assisi, 55/V. Hartmannng. 7, m, n 21
 Krankenanstalt des göttl. Heilandes, 107/XVII. Dornbacherstr. 20—24, g 13
 Lainzer Krankenhaus der Stadt Wien, 89/XIII. Wolkersbergenstr. 1, d 25, 26
 Lebenswirth'sches Kinderspital, 56/VI. Liniengasse 19, l 21
 Leopoldstädter Kinderspital, 27/II. Obere Augartenstraße 28, o 14
 Lungenheilst. Baumgartnerhöhe, 109/XIV. Sanatoriumstraße 2, d, 17, 18
 Mariahilfer Ambulatorium u. Spital, 56/VI. Sandwirtgasse 3 und 5, l 20
 Maria-Theresien-Frauen-Hospital, 65/VIII. Feldgasse 9, l 16
 Mauthner-Markhof'sches Kinderspital, 40/III. Baumg. 75, r 20
 Nervenheilst. Rosenhügel, 89/XIII. Riedelg. 5, d, e 27
 — Maria Theresien-Schlüssel, 117/XIX. Hofzeile 18, Pyrkerng. 27, m 10, 11
 Orthopädisches Spital, 55/V. Gasser-gasse 44—46, m 22
 Park-Sanatorium, 89/XIII. Vinz. Heßg. 29, b 20
 Poliklinik, 71/IX. Marianneng. 10, l 16
 Polizei-Spital, 40/III. Boerhaaveg. 13, p 20
 Preyresches Kinderspital, 75/X. Schranckenbergg. 31, p 25
 Priester-Krankenhaus, 40/III. Ungarg. 38, p 19
 Rainer-Spital (Heeresspital), 89/XIV. Heinrich Collin-Str. 30, e, f 19
 Reichsanstalt für Mutterschutz und Säuglingsfürsorge, 114/XVIII. Glanzing-gasse 37, h 10
 Rochus-Spital, St., 89/XIII. Cumberlandstraße 53, g 21
 Rudolfs-Spital, 40/III. Boerhaaveg. 8, p 20
 Sophien-Spital, 62/VII. Kaiserstraße 9, Apollongasse 19, k 19
 Spital der Israelitischen Kultusgemeinde, 110/XVIII. Währingergürt. 97, l 13, 14
 Staatsbeamten-Spital s. „Goldenes Kreuz“
 Unfallkrankenhaus, 24/XX. Weberg. 2—6, n 13
 Wiedner Krankenhaus, 50/IV. Favoritenstraße 40, n 21
 Wilhelminen-Spital, 107/XVI. Montleartstraße 37, f, g 17
 Wöchnerinnen-Heim des Vereines „Lucina“, 75/X. Knöllg. 22 u. 24, m 24
 Zentral-Kinderheim, 110/XVIII. Bastien-gasse 36 u. 38, h 12

21. Sportplätze

Admira, XXI. Koloniestraße, p, q 5
 Aspern, Flugfeld, XXII., A 14, 15
 Cottage-Eislaufverein, XIX. Hasenauerstraße 4, l 12
 Cricket, II. Hauptallee (Krieau), s 18
 Eislaufverein, Wiener, III. Johannesg. 28, o 19
 Engelmann, Kunsteisbahn, XVII. Jörgerstraße 24, k 15
 Favorit. Athletik Club, X. Laaerstraße—Kennergasse, o 25
 Floridsdorfer Athletik Club, XXI. Deublergasse, p 6
 Freudenau, Rennplatz, II. u, v 21, 22
 Fußball-Club Wien, X. Angeligasse—Gußriegelgasse, m 24, 25
 Libertas, XVI. Herbststraße, h 18
 Radrennbahn (Stadion), t 17
 Rapid, XIV. Hütteldorf, Stockhammersgasse, b, c 19
 Red Star, XV. Vogelweidplatz, i 18
 Reichsbund, XVII. Schwarzenbergpark (Marswiese), d 11
 Schwarz-Rot, II. Rustenschacherallee 186, q 17, 18
 I. Simmeringer Sport-Club, III. Grasbergergasse, q 22
 Stadion, Wiener, II. Meiereistr., s 17, 18
 Trabrennplatz, II. Prater, r, s 17
 Tschechisches Herz, X. Favoritenstraße, p 26, 27
 Vienna, XIX. Hohe Warte, m 9
 Wacker, XII. Grünbergstraße, h 23
 Wiener Sport-Club, XVII. Hernalser Hauptstraße 216, g 14

22. Unterhaltung

a) Theater, Konzertsäle u. Varietés
 Akademie-Theater, III. Lisztstr. 1, o 19
 Burggartenbühne, I. Burggarten, n 18
 Bürgertheater, Wiener, III. Vordere Zoll-amtsstraße 13, p 17, 18
 Burgtheater, I. Dr. Karl Lueger-Ring 2, m 17
 Colosseum, Theater-Variété, XV. Schanzstraße 44, g 18
 Deutsches Volkstheater, VII. Neustift-gasse 1, m 18
 Ehrbarsaal, IV. Mühlg. 30, m 20
 Favoritner Colosseum, X. Landgutg. 2/4, o 23
 Figaro-Kammersaal, I. Josefsp. 6, n 18
 Hofburg:
 Festsaal } In der Burg, n 18
 Rittersaal }
 Zeremoniensaal }
 Redoutensaaltheater, Josefsp. n 18
 Josefstadt, Theater in der, VIII. Josef-städterstraße 26, l 17
 Kammerspiele, I. Rotenturmstr. 20, o 17
 Kleine Bühne, VIII. Bennopl. 1 a, k 17
 Komödie, I. Johannesgasse 4, n 18
 Konzerthausäle, Wiener, III. Lothringerstraße 20, o 19
 Literatur am Naschmarkt, VI. Getreide-markt 1, n 19
 Militär-Kasinosaal, I. Schwarzenbergpl. 1, o 19
 Musikvereinsäle, I. Dumbastraße 3, n 19
 Oper (Staatsoper), I. Opernring 2, n 18

Raimund-Theater, VI. Wallgasse 18, k 21
 Renz-Variété, II. Zirkusgasse 44, p 15
 Ronacher, I. Seilerstätte 9, o 18
 Schönbrunner Schloßtheater, XIII. Schönbrunn, h 22
 Sophiensäle, III. Marxergasse 17, p 18
 Stadttheater, Wiener, VIII. Skodagasse 20, l 16
 Theater an der Wien, VI. Linke Wienzeile 6, n 19
 Urania, I. Aspernplatz 5, p 17
 Volksbühne, Wiener, V. Matzleinsdorferplatz, m 23
 Volksoper, IX. Währingerstraße 78, l 14

b) Groß- und Premierenkinos

Apollo, VI. Gumpendorferstraße, m 20
 Burg-, I. Opernring 19, n 18, 19
 Busch-, II. Ausstellungsgasse, p 15
 Elite-, I. Wollzeile 34 o 17, 18
 Flieger-, IX. Liechtensteinstr. 37, m 15
 Flotten-, VI. Mariahilferstr. 35, l 19, 20
 Gartenbau-, I. Parkring 12, o 18
 Gloria-, XVII. Kalvarienbergg. 56, k 15
 Haydn-, VI. Mariahilferstraße 57, l 19
 Heimat-, IX. Porzellangasse 19, m 15
 Imperial-, I. Rotgasse 9, o 17
 Kärtner-, I. Johannesgasse 3, n 18
 Kolosseum, IX. Nußdorferstraße 4, m 14
 Kreuz-, I. Wollzeile 17, o 17
 Kruger-, I. Krugerstraße 5, n 18
 Löwen-, III. Löwengasse 33, p 17
 Lustspieltheater, II. Ausstellungsgasse, q 15, 16
 Lux-, XVI. Neulerchenfelderstr. 43, k 17
 Meidlinger Biograph, XII. Schönbrunnerstraße 175, k 22
 Münstedt-, II. Ausstellungsgasse, q 15
 Non Stop, VII. Mariahilferstr. 2, m 18
 Ohne Pause, I. Graben 29, n 17
 Opern-, I. Elisabethstraße 3, n 19
 Ostmark, VII. Mariahilferstr. 70, l 19
 Park-, XIII. Hietzinger Hauptstraße 22, f 22
 Raimund-, XV. Sechshausenerstr. 3, k 21
 Rotenturm-, I. Fleischmarkt 1, o 17
 Sascha-Palast, III. Ungargasse 60, p 20
 Scala, IV. Favoritenstr. 8, n 20
 Schaffer-, VI. Mariahilferstraße 37, m 19
 Schottenring-, I. Schottenring 5, m 16
 Schwarzenberg-, III. Schwarzenbergpl. 7, o 19
 Schweden-, II. Taborstraße 1, o 16
 Stafa-, VII. Mariahilferstraße 120, k 20
 Theater-, XVII. Hernalser Gürtel 33, k 16
 Tuchlauben-, I. Tuchlauben 7, n 17
 Ufa-, II. Taborstraße 8, o 16
 Votivpark-, IX. Währingerstr. 12, m 16
 Weltspiegel-, XVI. Lerchenfeldergürtel 55, k 16, 17
 Wienzeile-, VI. Linke Wienzeile 4, m, n 19

23. Unterricht Hochschulen

Bildenden Künste, Akademie der, I. Schillerplatz 3, n 19
 Bodenkultur, Hochschule für, XVIII. Gregor Mendel-Straße 33, k 12
 Konsularakademie, IX. Boltzmanng. 16, m 14

Musik und darstellende Kunst, Akademie für, III. Lothringerstraße 18, o 19
 Technische Hochschule, IV. Karlspl. 13, n 19
 Tierärztliche Hochschule, III. Linke Bahngasse 11, p 19
 Universität, I. Dr. Karl Lueger-Ring 1, m 16
 Welthandel, Hochschule für, XIX. Franz Klein-Gasse 1, l 12

Institute außerhalb der Hauptgebäude:

Anatomisches Institut, IX. Währingerstraße 13, m 15, 16
 Architektur, Meisterschule, VII. Karl Schweighofer-Gasse 3, m 19
 Bildhauerei, Meisterschule, II. Kurzbauer-gasse, q 17
 Botanisches Institut, III. Rennweg 14, o 20
 Chemie und Maschinenbau-Institut, VI. Getreidemarkt 9, m 19
 Chemische Institute, VI. Dreihufeisengasse 4, m 19
 Chemisch-pharmazeutisches Laboratorium, IX. Währingerstraße 10, m 15
 Chemisch-technologisches Laboratorium, IX. Währingerstraße 42, l 14
 Chemisches Universitäts-Laboratorium, IX. Währingerstraße 38, m 15
 Elektrotechnisches Institut, IV. Gußhausstraße 25, n 20
 Evangelisch-theologisches Institut, I. Liebiggasse 5, m 16
 Gerichtsmedizinisches Institut, IX. Sensengasse 2, l 15
 Hygienisches Institut, IX. Kinderspital-gasse 15, k 16
 Kliniken, Universitäts-:
 IX. Lazarettgasse 14, l 15
 IX. Spitalgasse 23, l 15, 16
 IX. Aiserstraße 4, l 16
 Maschinentechnische Institute, VI. Gumpendorferstraße 7, m 19
 Mathematisches Institut, IX. Strudelhof-gasse 4, m 15
 Medaillenkunst, Akademische Meisterschule für, IV. Graf Starhemberg. 40, n 21
 Medizinisches Geschichtsinstitut (Josefinum), IX. Währingerstraße 25, m 15
 Meteorologische Zentralanstalt, XIX. Hohe Warte 38, m 9
 Pathologisch-anatomisches Institut, IX. Sensengasse 2, l 15
 Philologisch-psychologisches Institut, I. Liebiggasse 5, m 16
 Philosophisches Institut, IX. Boltzmann-gasse 5, m 15
 Physikalisches Institut, IX. Strudelhof-gasse 4, m 15
 Sternwarte, Universitäts-, XVIII. Türkenschanzstraße 17, k 12, 13
 Strafrechtswissenschaftliches Institut, I. Liebiggasse 5, m 16
 Turnlehrausbildung, IX. Sensengasse 3, l, m 15
 Urgeschichtliches Institut, IX. Wasag. 4, m 16
 Völkerkunde und Statistik, I. Neue Burg, Heldenplatz, n 18
 Zahnärztliches Institut, IX. Währingerstraße 25, m 15

Höhere Schulen (Mittelschulen) und mittlere Lehranstalten

Internate für Knaben:

- Staatserziehungsanstalt (Nat.-pol. Anstalt),
XIV. Kandlerstr. 1, g 19
Theresianum (Nat.-pol. Anstalt),
IV. Favoritenstraße 15, n 20
Pensionat Neulandschulsiedlung (Ober-
schule), XIX. Alfred Wegener-Gasse
Nr. 8—10, h 8, 9
Pensionat Rosenhügel, XIII. Speisinger-
straße 109

Internate für Mädchen:

- Staatserziehungsanstalt (Nat.-pol. Anstalt),
III. Boerhaavegasse 15, p 20
Staatliche Oberschule, VIII. Langegasse
Nr. 47, l 17
Oberschule Neulandsiedlung,
XIX. Alfred Wegener-Gasse 8—10,
h 8, 9
Staatliche Lehrerinnenbildungsanstalt,
XIX. Döblinger Hauptstraße 83, m 11

Gymnasien:

Staatsgymnasien:

- I. Beethovenplatz 1 (Akademi-
sches), o 19
I. Freyung 6, n 16 (früher IX.
Wasagasse 10)
II. Zirkusgasse 48, p 15
III. Kundmanngasse 22, q 18
V. Rainergasse 39, n 22*
VI. Amerlingstraße 6, l 19, 20
VIII. Jokod Fink-Platz, l 17*
XII. Rosagasse 1, i 23*
XIII. Fichtnergasse 15, e 22
XVI. Maroltingergasse 69, g 16
XVIII. Klostergasse 25, k 14
XIX. Gymnasiumstraße 83, l 12*

Realgymnasien*

(s. auch Internate für Knaben):

Staatsrealgymnasien:

- I. Stubenbastei 6, o 18
II. Kleine Spergasse 2c, o 16
III. Hagenmüllergasse 30, q 19
V. Rainergasse 39, n 22
VII. Kandlgasse 39, k 18
VIII. Albertgasse 18, l 17
XV. Diefenbachgasse 19, k 22
XVII. Kalvarienbergg. 31, i, k 15, 16
XVIII. Schopenhauerstraße 49, k 14
XIX. Alfred Wegener-Gasse 8—10,
h 8, 9
XX. Unterberggasse 1, o 13
XXI. Franklinstraße 21, q 8

Tschechisches Komensky-Realgymnasium,
III. Sebastianplatz 3, p 19

Realschulen:*

Staatsrealschulen:

- I. Schottenbastei 7, n 16
II. Vereinsgasse 21, p 14
II. Josef Gall-Gasse 2, q 17
III. Radetzkystraße 2, p 17
IV. Waltergasse 7, n 21
V. Reinprechtsdorferstr. 24, m 22

- VI. Marchettigasse 3, l 21
VII. Neustiftgasse 95, l 18
IX. Scheuchgasse 25, n 14
X. Jagdgasse 40, n 24
XI. Gottschalkgasse 21, r 24
XII. Schönbrunnerstraße 189, k 22
XIII. Astgasse 3, e 21
XV. Braunschweigplatz 6, i 21
XVI. Schuhmeierplatz 7, h 17
XIX. Krottenbachstraße 11, l 11
Tschechische Komensky-Realschule, XVI.
Herbststraße 104, h 17

Oberschulen für Mädchen (staatlich)

- II. Novaragasse 30, p 15
III. Boerhaavegasse 15, p 20
IV. Wiedner Gürtel 68, n 22
VI. Rahlgasse 4, m 19
VIII. Albertgasse 38, l 16
VIII. Langegasse 47, l 17
XIII. Wenzgasse 7, f 22
XVIII. Haizingergasse 37, k 13
XIX. Billrothstr. 30, l 11
XIX. Alfred Wegener-Gasse 8—10,
h 8, 9

Lehrerbildungsanstalten

(s. auch Internate für Mädchen):

Staatslehrer(innen)bildungsanstalten:

- I. Hegelgasse 12, o 18
I. Hegelgasse 14, o 18
III. Kundmanngasse 20, q 18
XIX. Döblinger Hauptstr. 83, m 11
Pädagogisches Institut der Stadt Wien,
VII. Burggasse 14, m 18

Wirtschaftsoberschulen (Handelsakademien)

- I. Akademiestraße 12, n 19
VIII. Hamerlingplatz 5, l 17
VIII. Schönbornergasse 3, l 17

Größere Fachschulen

Chem. Industrie, Staatslehr- u. Versuchs-
anstalt, XVII. Rosensteing. 79, i 15
Fortbildungsschulen:

- VI. Mollardgasse 87, k 21
XV. Hütteldorferstraße 7—17, k 19
Frauengewerbe (Staatslehranstalt), VI.
Mollardgasse 87, k 21
Graphische Lehr- und Versuchsanstalt,
VII. Westbahnstraße 25, k 19
Hotelgewerbe (Internationale Anstalt), I.
Kurrentgasse 5, n 17
Kunstgewerbeschule (Staats-), I. Stuben-
ring 3, o 17
Maschinenbau u. Elektrotechnik, Staats-
lehranstalt für, X. Pernerstorferg. 81,
n 24
Musikschule d. Stadt Wien, I. Johannes-
gasse 4 b, n 18
Techn.-gewerbli. Staatslehranstalt, I.
Schellinggasse 13, o 18
Technolog. Gewerbemuseum (Staats-),
IX. Währingerstraße 59, l 14
Textilindustrie, Staatslehranstalt, V.
Spengergasse 20, m 22

24. Große Vereine

Auto:

Der Deutsche Automobilclub,
Geschäftsstelle, I. Schuberting 7,
o 18, 19

* In Umwandlung in Oberschulen be-
griffen.

Alpine:

Deutscher Alpenverein, Zweig Austria,
56/VI. Linke Wienzeile 4, *n 19*

— Bergsteiger-Vereinigung, 1/I. Helfers-
storferstr. 4, *n 16*

— Zweig Ostmärk. Gebirgsverein,
65/VIII. Lerchenfelderstr. 28, *l 18*

— Zweig Touristenklub, 1/I. Bäcker-
straße 16, *o 17*

Alpine Rettungs-Zentralmeldestelle,
66/IX. Bergg. 41, *n 15*

Kunst, Bildende:

Künstlerhaus, Genossenschaft bildender
Künstler, I. Karlsplatz 5, *n 19*

Secession, Wiener, Verein bildender
Künstler, I. Friedrichstr. 12, *n 19*

Musik:

Konzerthaus-Gesellschaft, Wiener, III.
Lothringerstraße 20, *o 19*

Musikfreunde, Gesellschaft der, I.

Bösendorferstraße 12, *n 19*

Ostmärkischer Sängerbund, I. Elisa-
bethstraße 9, *n 19*

Schulverein:

Deutscher Schulverein Südmark, VIII.
Florianigasse 39, *l 17*

Sportvereine:

Campagne-Reiter-Gesellschaft, 1/I.
Führichg. 10, *n 18*

Reit- u. Poloclub Wien, 1/I. Freyung 4,
n 17

Alle übrigen Sportvereine sind dem
NSRL eingegliedert.

Tierschutzverein:

Wien-Umgebung, 1/I. Schulhof 6, *n 17*

Für Autoceisen und Radtouren

FREYTAG & BERNDT'S

AUTO-STRASSENKARTEN

Cartes Routières pour Automobilistes — Road Maps for Motorists

Maßstab 1 : 300.000 (Bl. 43, 82, 83, 90 i. M. 1:600.000).



Allgemeine Serie:

Nr. 6, 7, 9-31, 39-42, 44-59, 61, 281, 282, 283

Blattpreis RM. 1.60

Nr. 43, 82, 83, 90 (im Maßstab 1 : 600.000) je **RM. 2.40**

Nr. 101-127 von der Sonderausgabe Deutsches Reich je **RM. —.90**

Sonderblätter:

- Mü=V: München — Venedig 1 : 300.000, mit Dolomiten-Rundfahrt RM. 2.80
- P: Prag — Böhmishe Bäder 1 : 300.000 „ 1.60
- Br: Brünn — Preßburg — Troppau 1 : 300.000 „ 1.60
- Großglockner-Hochalpenstraße 1 : 25.000 (Beschreibung — Landschaftsbilder) „ 1.—
- Wien-Umgebung 1 : 250.000 (Straßen-Ausflugskarte) „ 1.20

- Übersichtskarten für Tourenzusammenstellungen:**
- Land Österreich 1 : 600.000, Straßen-Übersichtskarte RM. 1.80
 - Mittel- und Südosteuropa 1 : 2 Mill., Fernstraßenkarte „ 2.40
 - Straßen-Übersichtskarte. 1. Sudetenland und Protektorat Böhmen und Mähren. 2. Slowakei-Karpaten-Ukraine. 1 : 600.000 je „ 1.25

Für Ausflüge und Wanderungen

FREYTAG & BERNDT'S

TOURISTEN-WANDERKARTEN

Maßstab 1:100.000

Preis: Blatt 1-10, 13, 18-21, 24, 29 je RM. 1.60;
Blatt 11, 12, 14-17, 22, 23, 25, 26, 28,
30-58 je RM. 2.-; Ausflugskarten: Kreuz-
tal RM. -.40, Joglland RM. -.80

SONDERAUSGABEN:

Bayrischer und Böhmerwald 1:200.000
RM. 1.90; Dachstein 1:50.000 RM. 1.60;
Goldberg- und Ankogelgruppe 1:50.000
RM. 2.50; Raxalpe 1:25.000 RM. 1.60;
Stuhleck 1:30.000 RM. 1.20
Wienerwald 1:50.000 RM. 2.-
Südlicher Wienerwald 1:25.000 RM. 1.20

Kostenlos erhalten Sie zugesandt:

„Meine Wanderkarte“

KARTOGR. ANSTALT FREYTAG & BERNDT A. G., WIEN, VII., SCHOTTENFELDASSE 62

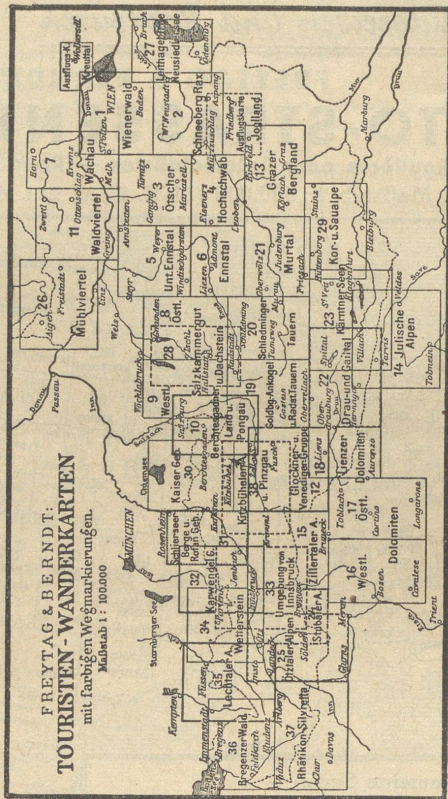

Eine kurze Einführung ins Kartenverständnis.
Im Anhang Verzeichnis der Sportkarten.

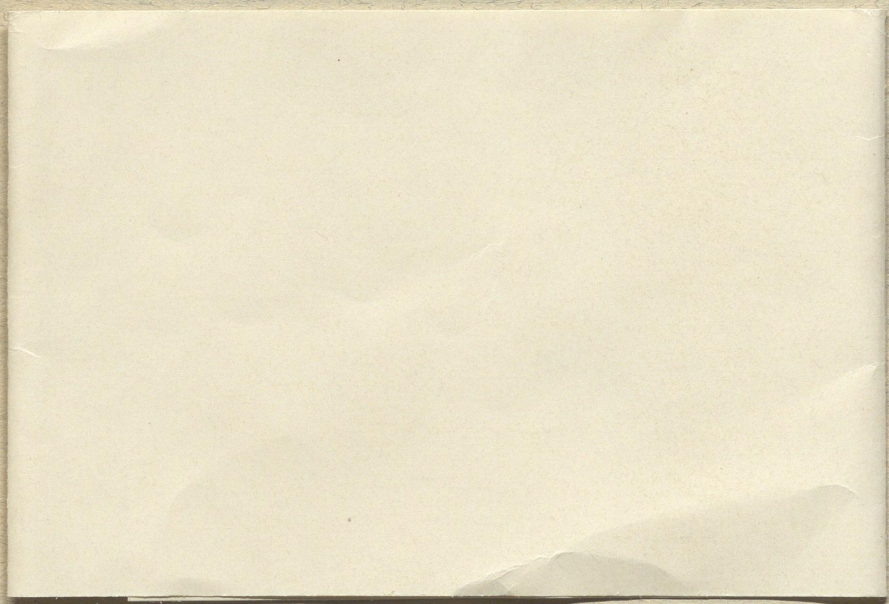

KARTOGRAPHISCHE ANSTALT
G. FREYTAG & BERNDT A.G.
WIEN, VII., SCHOTTENFELDGASSE 62

Verlag

von Atlanten / Auto-Straßenkarten / Touristen-
Wanderkarten / Skikarten / Kontor- und Reise-
karten / Stadtplänen / Schul-Hand- und -Wand-
karten / Globen

Verzeichnis mit Übersichtsnetzen und Sonderprospekte werden auf Verlangen
kostenlos zugesandt

Herstellung

von Landkarten und Plänen jeder Art und in allen
Sprachen.



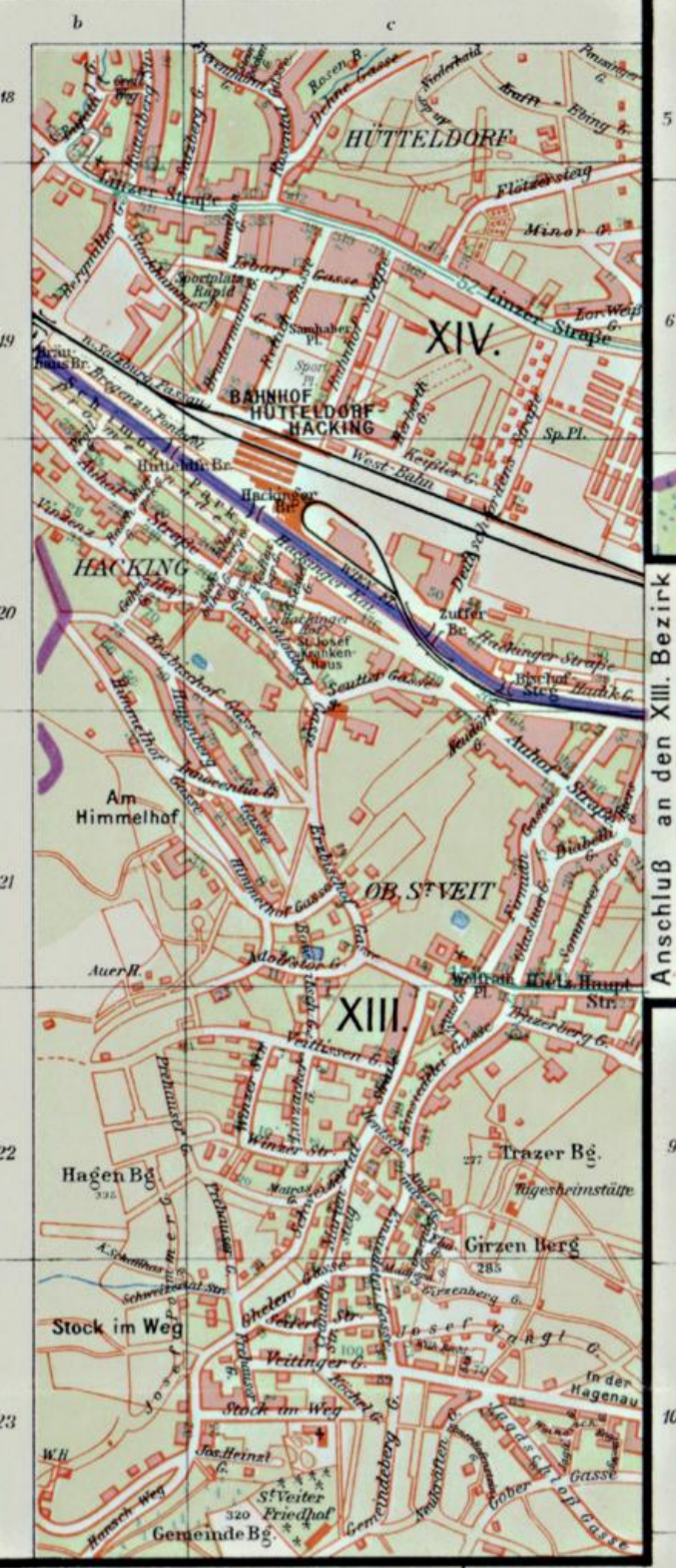
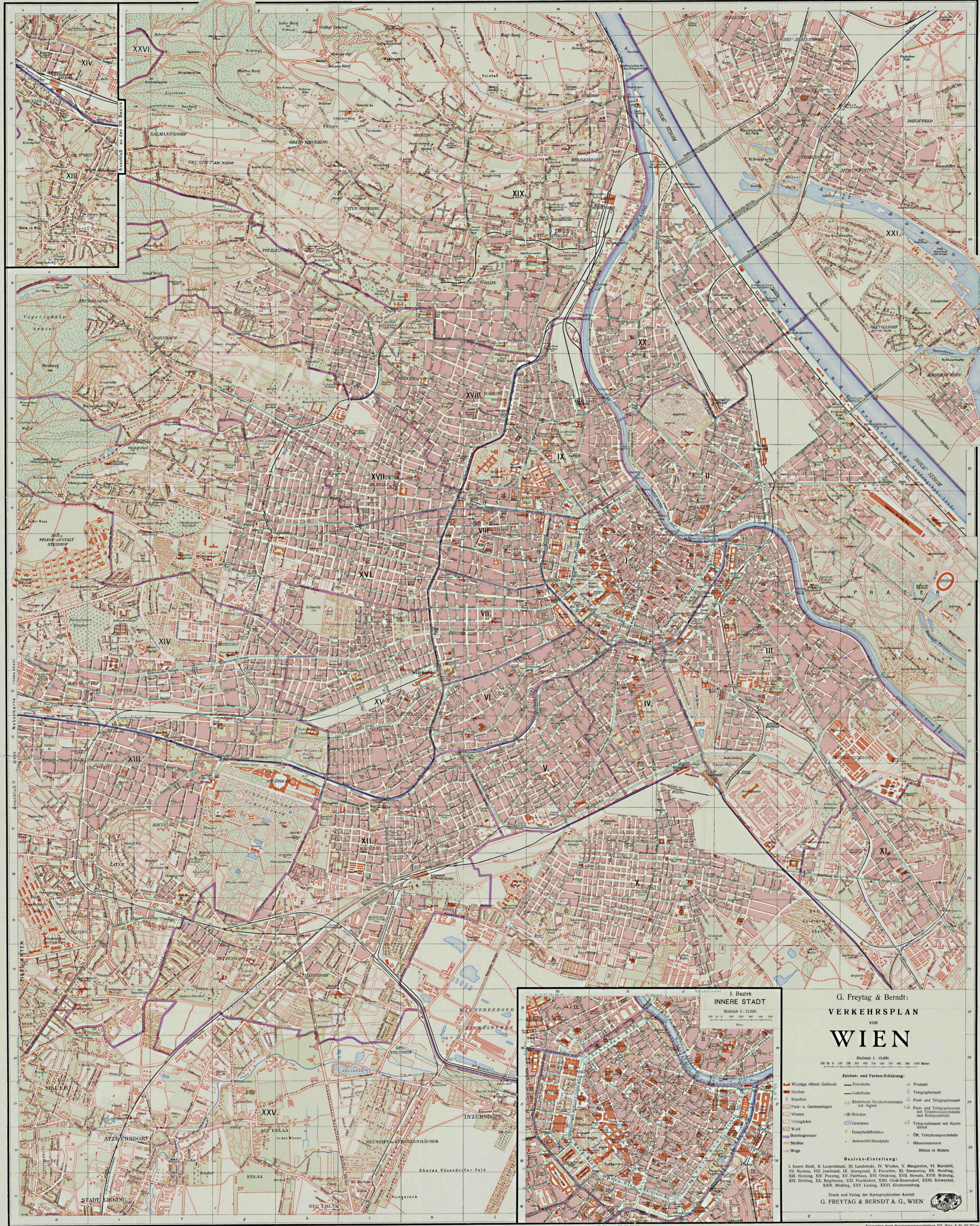

G. Freytag & Berndt:
VERKEHRSPPLAN
 VON
WIEN

- Maßstab 1: 15.000
 0 100 200 300 400 500 600 700 800 900 1000 1100 1200 Meter
- Zeichen- und Farben-Erklärung:**
- Eisenbahn
 - Lokalbahn
 - Elektrische Straßenbahnlinien
 - Post- und Telegraphenamt
 - Post- und Telegraphenamt mit Signal
 - Post- und Telegraphenamt mit Telephonrechtecke und Rohrpoststelle
 - Telephonamt mit Nachtstunde
 - Öff. Telephonrechtecke
 - Hausnummern
 - Höhen in Metern
- Bezirks-Einteilung:**
- I. Innere Stadt, II. Leopoldstadt, III. Landstraße, IV. Wieden, V. Margareten, VI. Mariahilf, VII. Neubau, VIII. Josefstadt, IX. Alsergrund, X. Favoriten, XI. Simmering, XII. Meidling, XIII. Hietzing, XIV. Penzing, XV. Fünfhaus, XVI. Ottakring, XVII. Hernals, XVIII. Währing, XIX. Döbling, XX. Brigittenau, XXI. Floridsdorf, XXII. Groß-Enzersdorf, XXIII. Schwechat, XXIV. Mödling, XXV. Liesing, XXVI. Klosterneuburg.

Druck und Verlag der Kartographischen Anstalt
G. FREYTAG & BERNDT A. G., WIEN