

# Spucknapfe.

Nr. 217



Spucknapf Nr. 217  
bronzirt fl. 1.40

Nr. 218

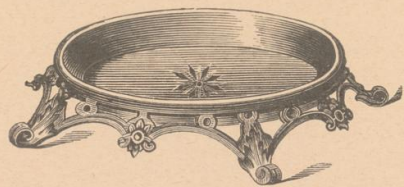

Spucknapf Nr. 218 mit Porzellan-  
Einsatz, Gestelle bronzirt fl. 1.75  
„ vernickelt „ 3.50

Nr. 219



Spucknapf Nr. 219 mit Porzellan-  
Einsatz, Gestelle vernickelt fl. 4.25

Nr. 220

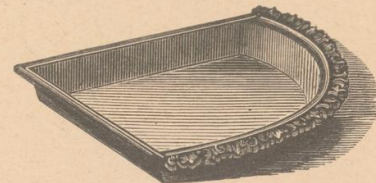

Spucknapf Nr. 220 dreieckige Form  
speziell für Stiegenhäuser geeignet,  
bronzirt fl. 1.90

Nr. 222

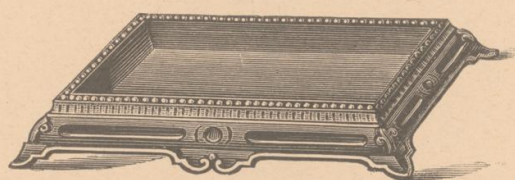

Spucknapf Nr. 222  
bronzirt fl. 2.25

Nr. 221

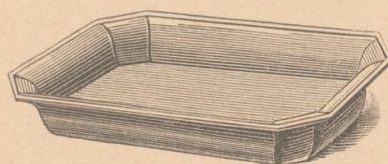

Spucknapf Nr. 221  
bronzirt fl. 1.20

## Hygienische Spucknapfe.

Nr. 223

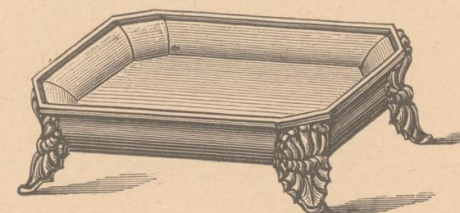

Spucknapf Nr. 223  
bronzirt und emallirt fl. 2.—

Nr. 224



Spucknapf Nr. 224 mit emallirter Schale und  
Deckel. Ein Druck mit der Fussspitze auf den  
Kopf *a* und der Deckel hebt sich.  
Bronzirt fl. 5.—

*a*



Ansicht offen.

Spucknapf Nr. 226 mit Porzellan-Einsatz und Deckel. Ein Druck auf den  
Knopf *a* und der Deckel hebt sich.  
Bronzirt fl. 6.—

*a*



Ansicht geschlossen.

Nr. 226

Nr. 225

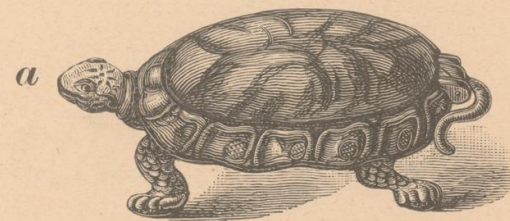

Spucknapf Nr. 225 mit emallirter Schale und  
Deckel. Ein Druck mit der Fussspitze auf den  
Kopf *a* und der Deckel hebt sich.  
Bronzirt fl. 7.50