

Blumentopfgestelle.

Nr. 476

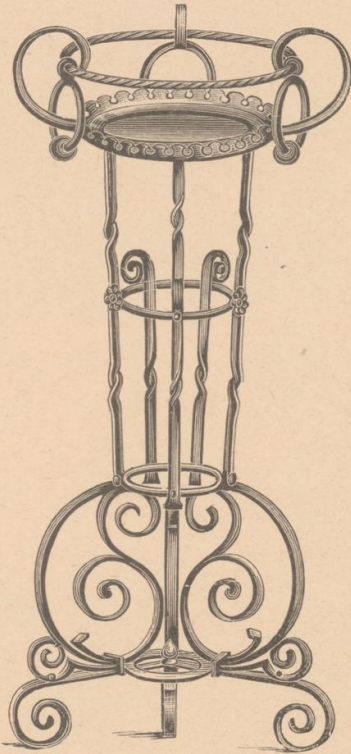

**Blumentopfgestelle
Nr. 476**

aus massivem Schmiedeeisen
matt schwarz lackirt und
verziert fl. 15.50

Nr. 477

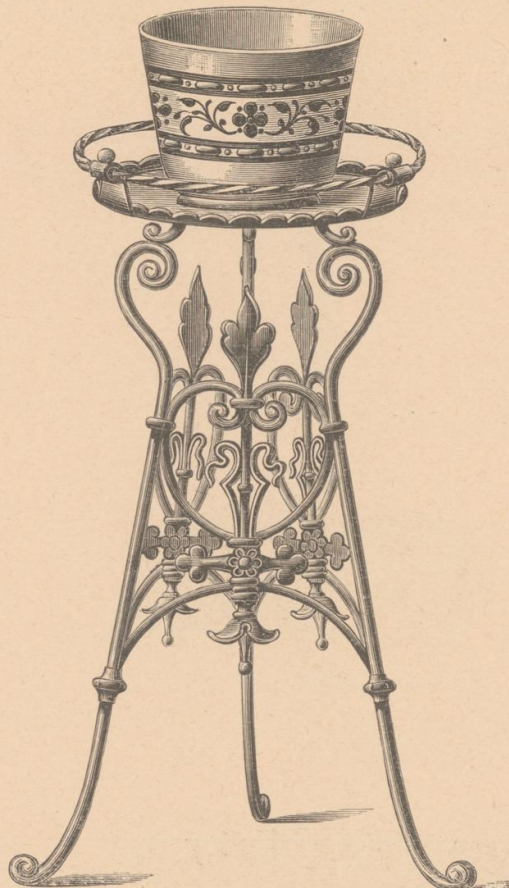

**Blumentopfgestelle oder Palmensänder
Nr. 477**

aus massivem Schmiedeeisen, matt
schwarz lackirt und verziert fl. 19.—

Nr. 478

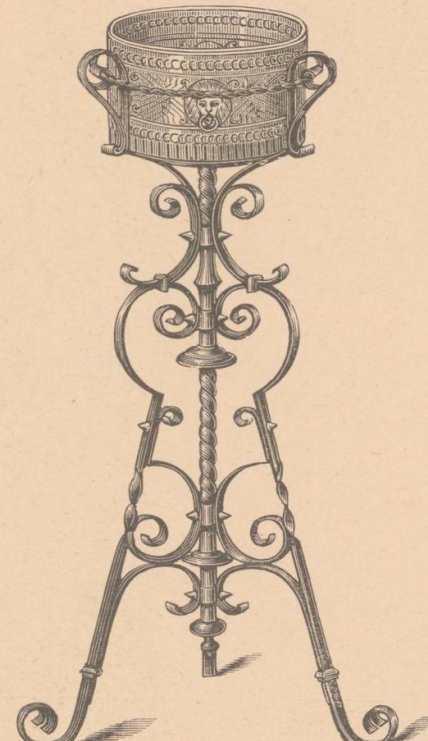

**Blumentopfgestelle
Nr. 478**

aus massivem Schmiedeeisen
matt schwarz lackirt und
verziert fl. 11.—

Nr. 479

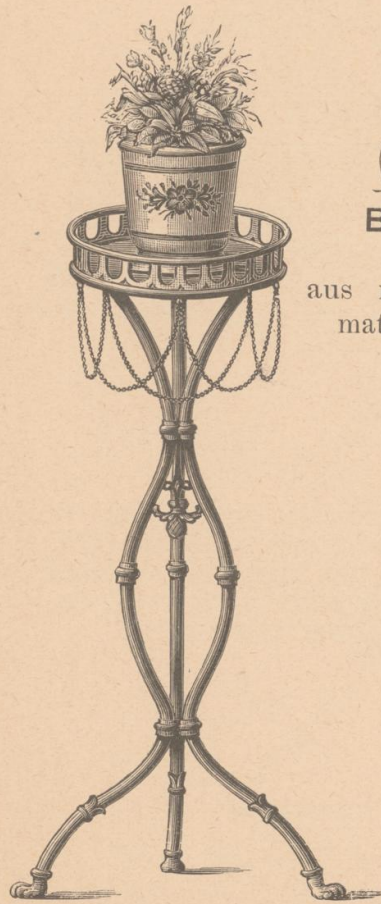

Blumentopfgestelle Nr. 479

nussartig oder rohrartig lackirt fl. 8.—
schwarz oder nussartig lackirt, verziert
und vergoldet fl. 9.50

Nr. 480

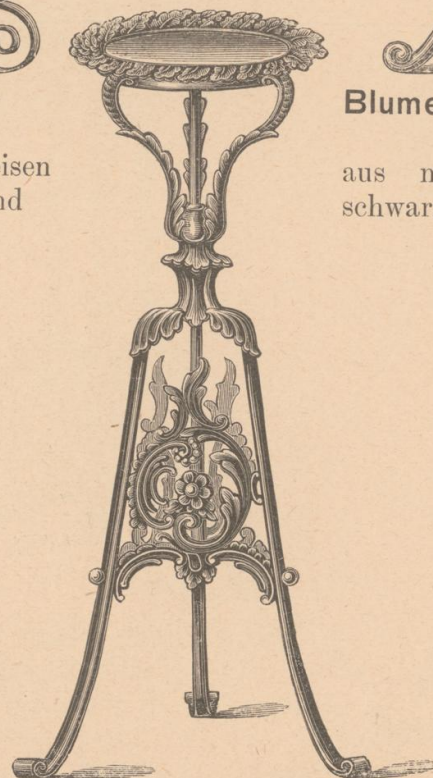

Blumentopfgestelle Nr. 480 (barock)

schwarz lackirt, polirt und die
Verzierungen echt vergoldet fl. 17.75

Nr. 481

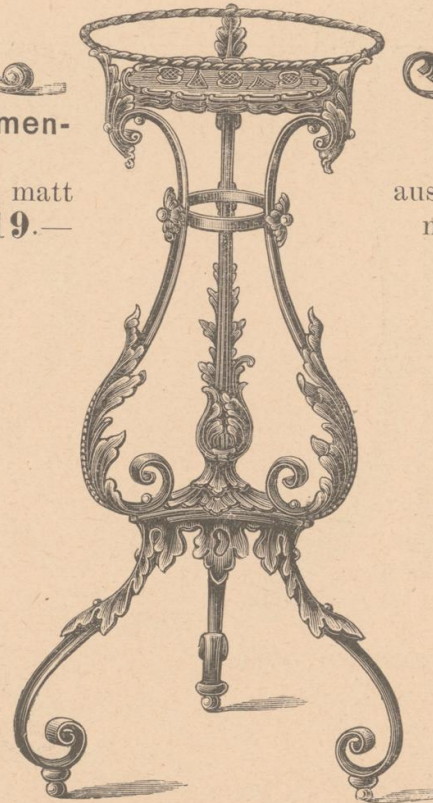

Blumentopfgestelle Nr. 481 (barock)

schwarz lackirt, polirt und die
Verzierungen echt vergoldet fl. 25.—

Nr. 482

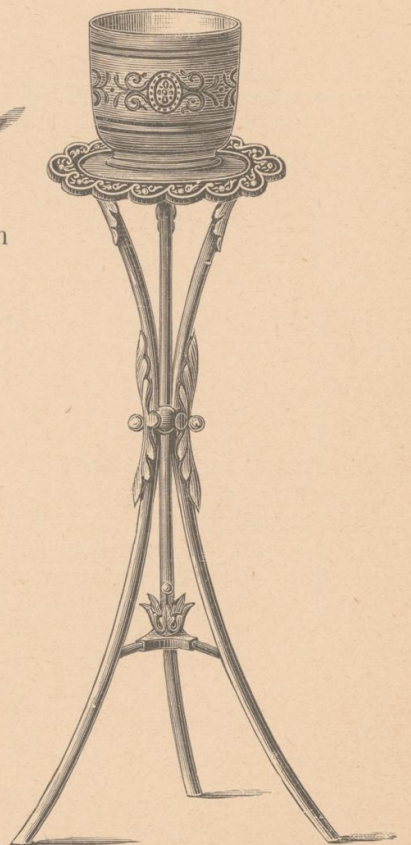

Blumentopfgestelle Nr. 482

das ganze Gestelle polirt und vernickelt
mit echt vergoldeten Verzierungen
fl. 16.—

Blumentopfgestelle und Lampenständer.

Nr. 483

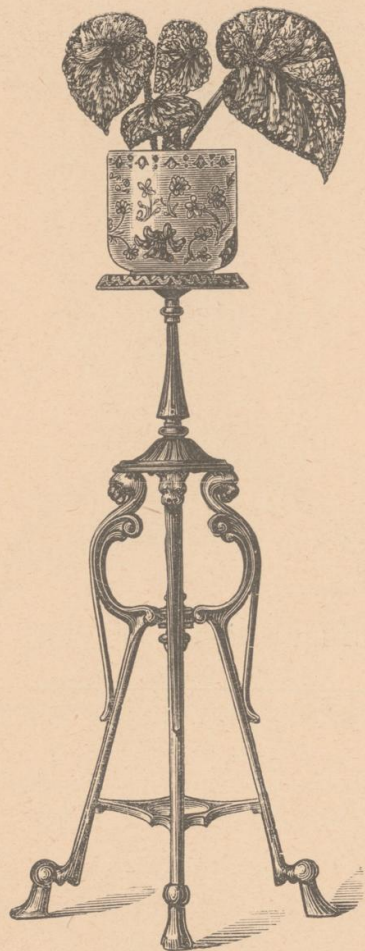

Blumentopfgestelle Nr. 483

verschiedenfärbig bronzirt . fl. 11.50
schwarz lackirt und vergoldet „ 13.—

Auf Verlangen werden diese
Blumentopf-Gestelle auch als
Ständer für Lampen
geliefert.

Nr. 484

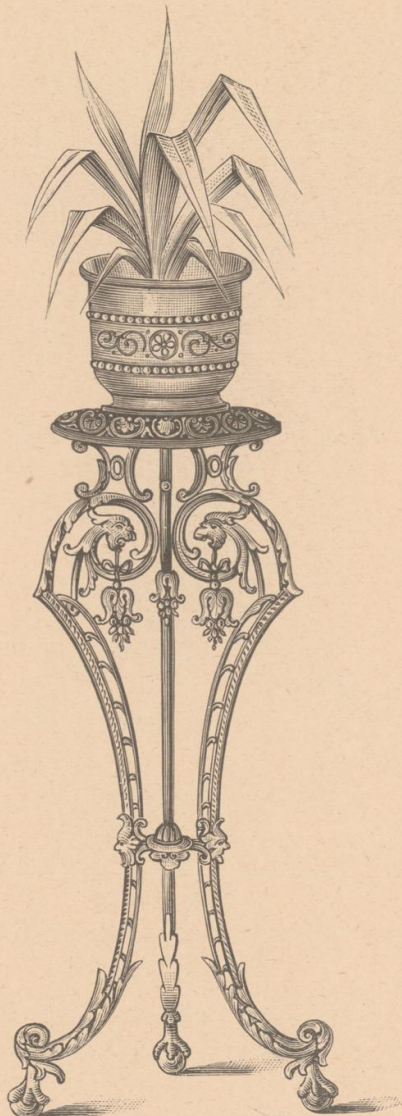

Blumentopfgestelle Nr. 484

verschiedenfärbig bronzirt . fl. 10.—
schwarz lackirt und vergoldet „ 13.—

Nr. 485

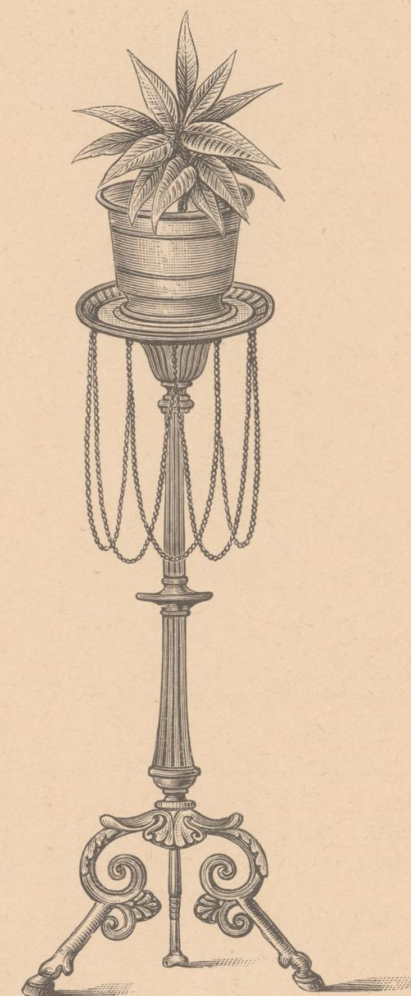

Blumentopfgestelle Nr. 485

verschiedenfärbig bronzirt . fl. 8.75
schwarz lackirt und vergoldet „ 10.50

Nr. 486

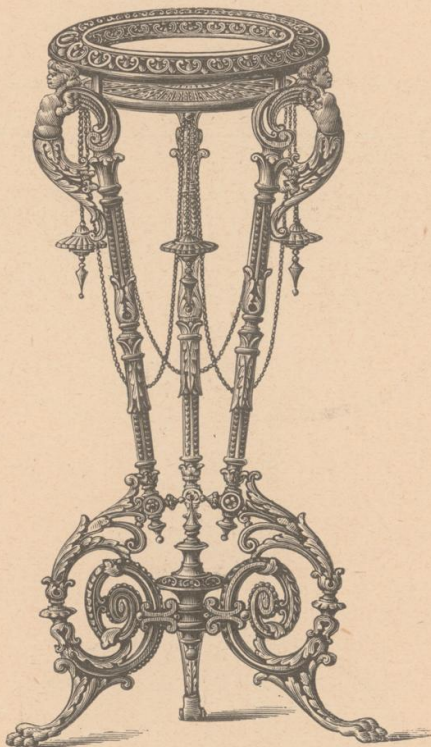

Blumentopfgestelle oder Palmenständer
Nr. 486

verschiedenfärbig bronzirt . . . fl. 13.50
schwarz lackirt und vergoldet . . . „ 17.—

Nr. 487



Blumentopfgestelle oder Palmenständer
Nr. 487

verschiedenfärbig bronzirt . . . fl. 20.—
schwarz lackirt und vergoldet . . . „ 24.—

Zwischen den drei Füßen sind drei Platten a angebracht, worauf
ebenfalls Töpfe gestellt werden können.