

Almanach auf das Jahr, nach der

Gnadenreichen Geburt, unsers Heylands, und Seligmachers Jesu Christi **M.DCC.LXVI** welches ist ein Gemein-Jahr von 365. Tagen. Von Erschaffung der Welt nach Sethi Calvisii 5717. Von der Geburt Ihero Röm. Kaiserl. Majestät **FRANCISCI I.** den 8. Dec. 58 Jahr. Von der Geburt Ihero Majestät der Röm. Kaiserin, unser Alleranädigsten Regierenden Frauen Frauen **MARIE THERESIAE**, den 14. May 49 Jahr. Von der Crönung zur Königin in Hungarn den 27. Junii 25. Jahr. Von der Geburt Ihero Majest. **JOSEPHI II.** Röm. Königs und Cronprinzens, den 13. Merz 25. Jahr. Von der Geburt Ihero Königl. Hochheit **PETRI LEOPOLDI**, den 5. May 19. Jahr. Von der Geburt Ihero Königl. Hochheit **FERDINANDI FRANCISCI**, den 1. Junii 12. Jahr. Von der Geburt Ihero Königl. Hochheit, **MAXIMILIANI JOSEPHI**, den 8. Dec. 10. Jahr. Die goldene Zahl **19.** Der Sonnen-Circul **II.** Die Römer Zins-Zahl **14.** Die Epacta odermonds-Zeiger **18.** Der Sonntag Buchstaben **E** Zwischen Wechnachten und Aschermittwoch seynd **6.** Wochen. Andere beweglich- und unbewegliche Fest, sammt denen Sonntäglichen Evangelien/ auch Kirchen-Fast-Zäg / so mit einem rothen **†** bezeichnet, seynd in diesem Calendar ordentlich zu finden.

Am denjenigen Feyertagen, welche mit diesem Zeichen ***** bemercket seynd, ist (jedoch mit Beybehaltung der unter einer Tod-Sünde schuldigen Mess-Anhörung) zu Arbeiten erlaubt.

Die 12. himmlische Zeichen.

Widder	Krebs	Waag	Steinbock
Stier	Löw	Scorpion	Wassermann
Zwilling	Jungfrau	Schüs	Fisch

Die 7. Planeten,monds-Quarter, Aspecten, und andere Calendar-Zeichen.

♄ Saturnus	Neumond	●	♏ Drachenschweif.	U. Uhr. st. Stund.
♃ Jupiter,	Erste Viertel	☾	♌ Zusammenfügung.	m. minuten. f. Frub.
♂ Mars,	Vollmond	☽	♍ Regenchein.	y. vormittag. n. nach.
☉ Sonn,	Letztes Viertel	☾	♎ Gedritter Schein	M. Martyrer.
♀ Venus,	Sonnschein	☼	♏ Gevierter Schein.	N. Beichtiger.
♿ Mercurius	Gutpflanzen/äden	♁	♐ Feschtter Schein.	P. Pabst B. Bischof
(Mond) /	Drachenhaupt	♁	♑ 3. Zeichen. S. Grad.	J. Jungfrau.

Tage der Wochen. | **Neuer JANUARIUS.** | **☾ Natürl. Erwähl. der Aspecten.** | **Monds. Vierteln, und Staats-Prognostica.**

Mittwoch,	1	Neu Jahr	☾	trüb, und kalte
Donnerst.	2	Macarius E.	☾	*2, Wolcken
Freitag,	3	Genovesa J.	☾	☉ Schneelust,
Samstag,	4	Titus B.	☾	7. 11. 29 m. D.

Von der Flucht in Egypten, Matth. 2.

Sonntag,	5	E. Telesphor.	☾	anhaltende Wind
Montag,	6	Heil. 3. König	☾	halt an mit Frost,
Dienstag,	7	Raymundus	☾	will continuiren,
Mittwoch,	8	Erhardus	☾	*3, kalte Nebel,
Donnerst.	9	Masianus	☾	☽, unbeständige
Freitag,	10	Paulus Eins.	☾	☾ Witterung,
Samstag,	11	Hyginus	☾	☾ 2. U. 12 m fr. (

Da Jesus 12. Jahr alt war, Luc. 2.

Sonntag,	12	E. Ernestus	☾	Hornungschein)
Montag,	13	Hilarius	☾	unstättes Wetter,
Dienstag,	14	Felix Mart.	☾	☽, kalter Regen,
Mittwoch,	15	Maurus	☾	*☉, *☽, naß kalt,
Donnerst.	16	Marcellinus	☾	*☉, windig,
Freitag,	17	Antonius Ein.	☾	☾ 10ll. 45 m. n.
Samstag,	18	Prisca	☾	☾, kalt,

Von der Hochzeit zu Cana, Joh. 2.

Sonntag,	19	E. Na. Jes. J.	☾	Ferdinan. ☾ in
Montag,	20	Ab. u. Seb.	☾	☾ unfreundlich,
Dienstag,	21	Agnes J.	☾	☾ kalter Wind,
Mittwoch,	22	Vincencius	☾	☾ in, trübe Luft,
Donnerst.	23	Maria Verm.	☾	☾ kaltes Gewölk mit
Freitag,	24	Timotheus	☾	☾, ☽, Schnee,
Samstag,	25	Pauli Bel.	☾	*☽, ☾, hält an,

Von Arbeitern in Weingarten, Matth. 20.

Sonntag,	26	E. Septuag.	☾	☾ 2. U. 30 m. fr.
Montag,	27	Joh. Chryf.	☾	☾, windiger
Dienstag,	28	Carolus M.	☾	☾, Sonnchein,
Mittwoch,	29	Francisc. Sal.	☾	☾, veränderlich,
Donnerst.	30	Udelgunda	☾	☾ Schneegestöber,
Freitag,	31	Birgilius	☾	☾, *☽, hält an,

☾ Als letzte Viertel den 4. Jenner vormittag um 7. Uhr 29. m. hat anfangs kalte helle Luft, das Mittl rauhe Wind, und Schnee, das Ende etwas Sonnlicker. Das neue Jahr jetzt gehet ein ☽ Wir wolle uns alln gnädig syn,

☾ Er Neumond und Hornungs Wein ist den 11. dieses um 2. Uhr 12. m. fr ist mit naß- und kalten Wetter sehr veränderlich. Er gebe Leibs und Seelen- Glück, Abwende aller Feindens Dick.

☾ Erstes Viertel den 17 dito um 10. Uhr 45. m. nachmittag, will mit Kälte und Wind scharf anhalten. Dich hüt stets von aller Sünd, Daß du nicht würdest ein Hölzlen-Kind.

☾ Das volle Licht den 26 dito um 2. U. 30. m. früh, bringt grosse Kälte Wind u. Schneegestöber Fallst doch in d'Sünd in einer Zeit, Dich wende zur Barmherzigkeit.

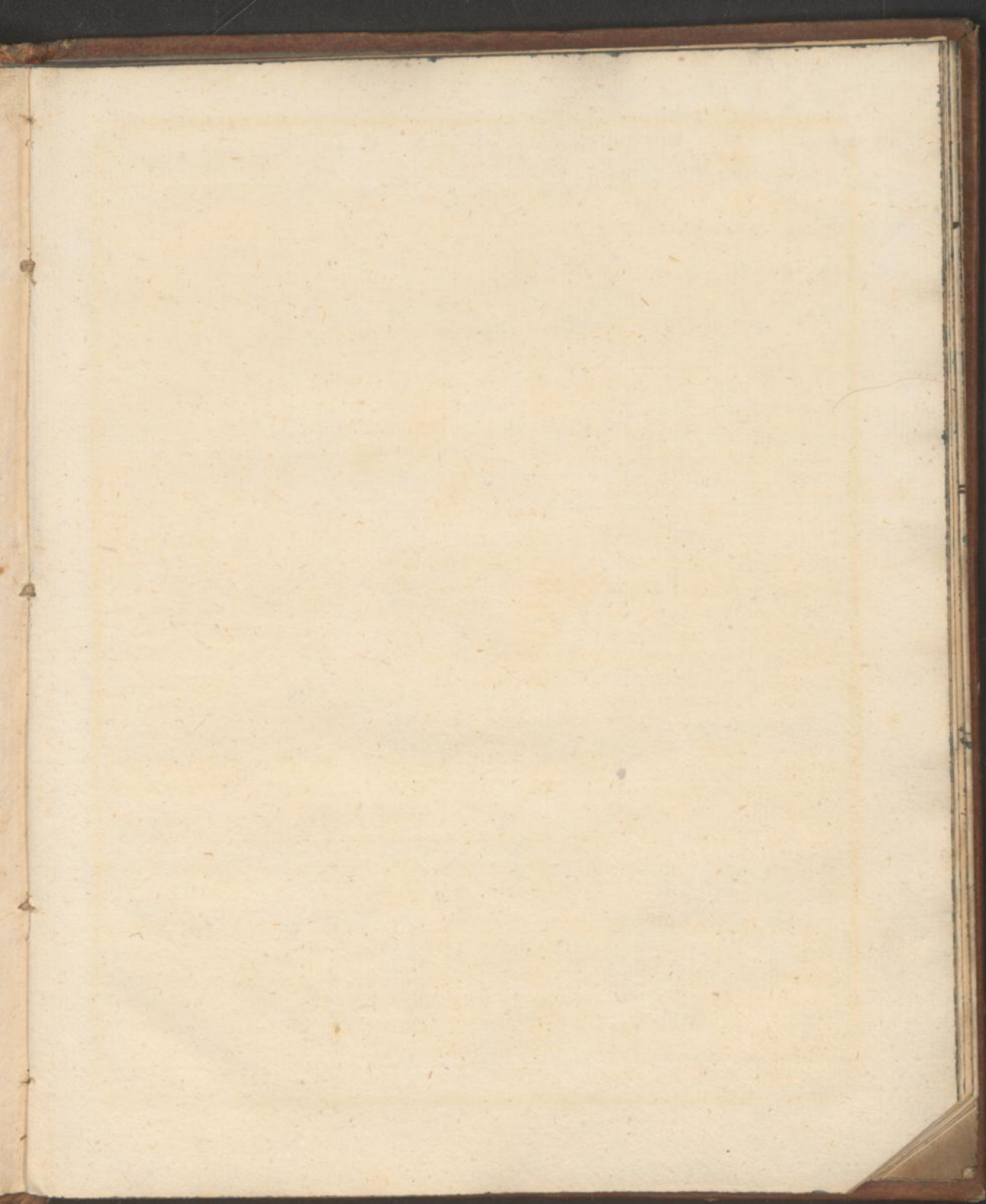

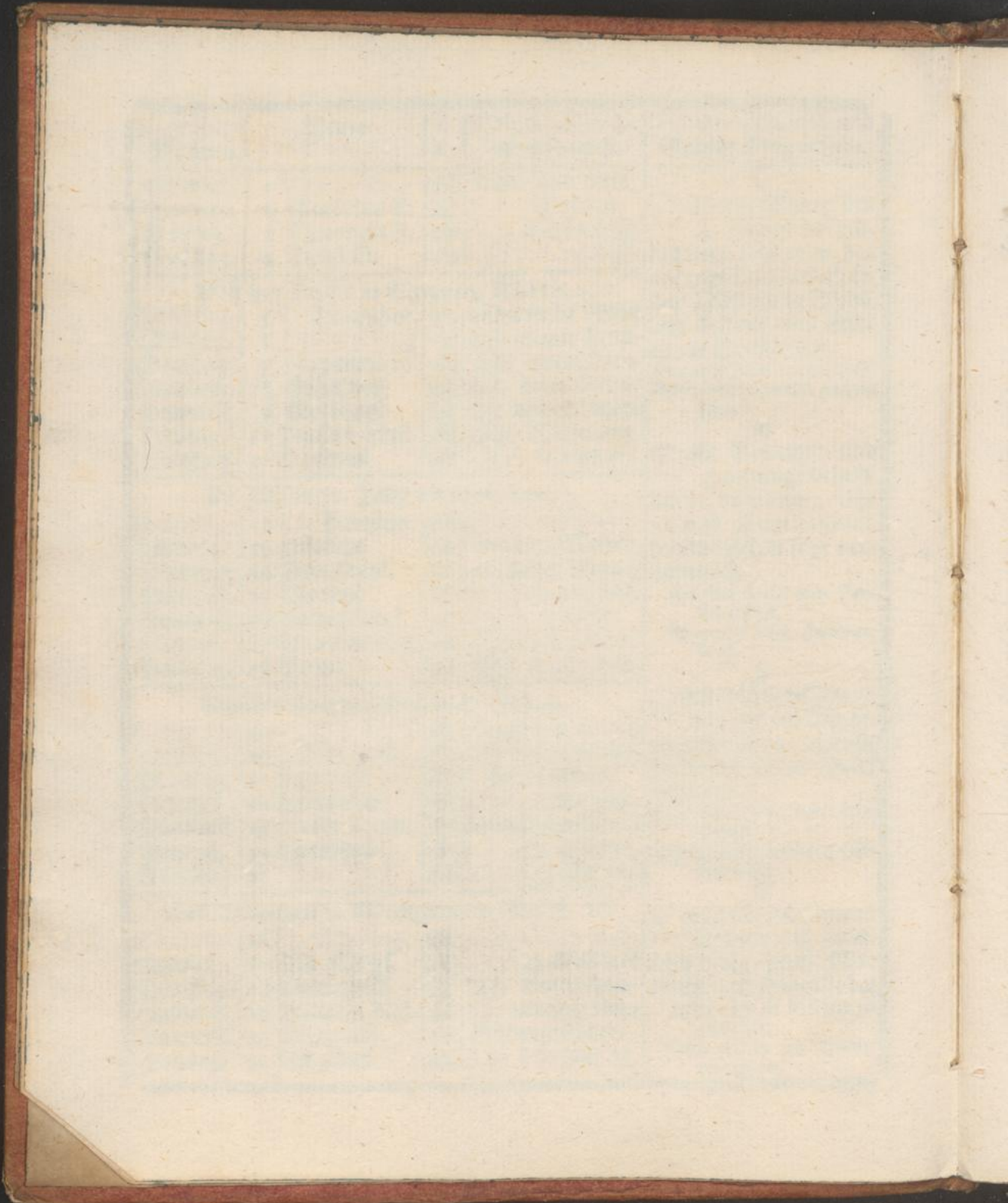

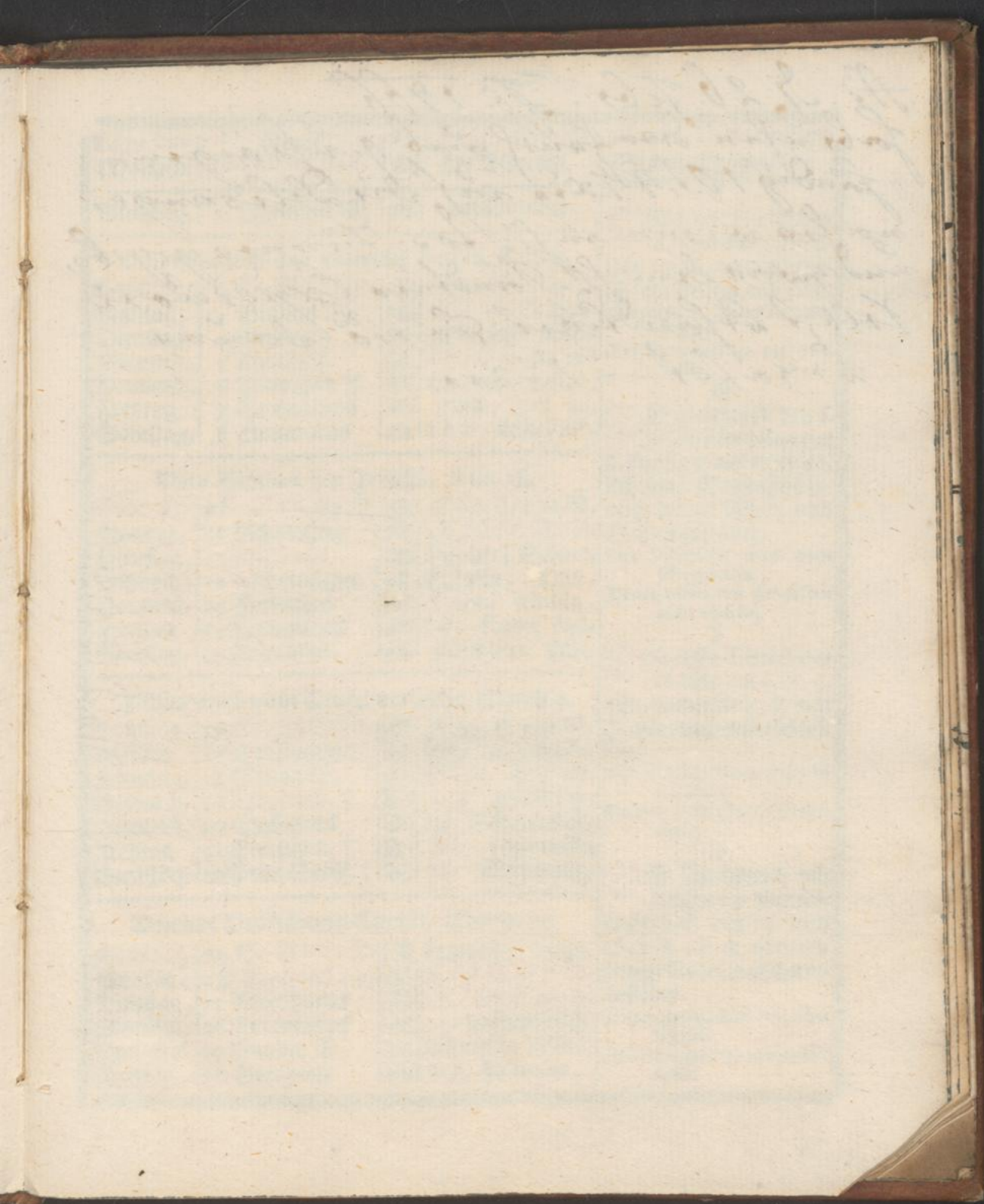

A. J. 26. Febr. ¹⁷⁶⁶ No. 1766
falls in der fünf und 9. Uhr rügen-
"fändig N. J. 17. Lin auf die Dilisange.
nachdem wir an St. Jos. Finnes geyben,
und zwar dem St. Vanden Expeditori
Holt befähigt Porto vanas
begafet - 12. Lin.

Tage der Wochen.

Neuer FEBRUARIUS.

Natür. Erwähl. der Aspecten.

Monds. Vierteln, und Staats-Prognostica.

Samstag, | 1 Ignatius M. | verändertlich,

Von Saamen und vielerley Aecker, Luc. 8.

Sonntag,	2	4. Ma. Licht.		9. u. 5. m. N.
Montag,	3	Blasius B.		fin. V, naß
Dienstag,	4	Beronica		und trübes Wet.
Mittwoch,	5	Agatha J.		*S, Δ, ter mit
Donnerst.	6	Dorothea J.		σ, Schnegestöb.
Freitag,	7	Romualdus		ρ, halt an,
Samstag,	8	Honoratus		σ, *3 kalte Luft,

Vom Blinden bey Jericho, Luc. 18.

Sonntag,	9	Er. Quin. Apoll.		o. u. 8. m. N.
Montag,	10	Scholastica		fin. Merz.
Dienstag,	11	Fayvaach		Euphres. Schnee,
Mittwoch,	12	Schermittw.		Eulalia, Ohz,
Donnerst.	13	Jordanus		fin. windig,
Freitag,	14	Valentinus		□, feucht kalt,
Samstag,	15	Faustinus		stürmische Luft,

Jesus wird vom Teufel versucht, Matth. 4.

Sonntag,	16	Er. Invocab.		4. u. 7. m. N.
Montag,	17	Constantina		□, frisch,
Dienstag,	18	Simon B.		fin. halt an
Mittwoch,	19	Quatemb. †		Δ, gewölkig,
Donnerst.	20	Eucharius		□, Schneewind,
Freitag,	21	Eleonora. †		*h, naß. trübe
Samstag,	22	Peter Stulf. †		Δ, Bitterung,

Von der Verklärung Christi, Matth. 17.

Sonntag,	23	Er. Reminisc.		Lazarus, temp.
Montag,	24	Matthias Ap.		8. u. 6. m. N.
Dienstag,	25	Nicephorus		fin. b. Dfin.
Mittwoch,	26	Fortunatus		Δ, unfreundlich,
Donnerst.	27	Leander B.		stürmische Wind,
Freitag,	28	Serapion		*3, halten an,

Das letzte Viertel den 2. Hornung um 9. Uhr 5. m. nachmittag, ist sehr frostig, und naß. Verfolgung, Krankheit, und Gefahr, Erfahren werden viel dies Jahr.

Er Neumond den 9. dito nachmittag um o. u. 8. m. mit einer unsichtbare Sonnenfinsternuß, bringt Wind, und Schneegestöber. Die Falschheit wird doch sehr gemein, Drum raum den Heuchlern nicht viel ein,

Als erste Viertel den 16. dito um 4. u. 9. min. nachmittag, bringt Schnee und trübe Wolken. Ein Mensch dem andern ist zur plag, Daraus erfolgt groß Ungezmach,

Er Vollmond mit sichtbarer Mondsfinsternuß den 24. dito um 8 u. 6. m. abends, bringt Nebel, u. Schneegestöbee. Durch gar zu viel Vertraulichkeit, Fallt mancher in das größte Leid.

Tage der Wochen.	Neuer MARTIUS.	Natürl. Erwähl. der Aspecten.	Monds-Dierteln, und Staats-Prognostica.
Samstag,	1 Albinus	☾ ☐ ♄, rauhes und	
Iesus treibet einen Teufel aus, Luc. 11.			
Sonntag,	2 Ez. Oculi.	☾ kaltes Wetter,	Das letzte Viertel den
Montag,	3 Kungunda	☾ ☽, ☐ ♄, Schnee,	4. Merz um 7. Uhr
Dienstag,	4 Casimirus	☾ ☽, ☐ ♄, Schnee,	21 m. vormittag, will gu-
Mitwoch,	5 Adriannus	☾ ☽, ☐ ♄, Schnee,	tes Wetter und Sonn-
Donnerst.	6 Carola J.	☾ ☽, ☐ ♄, Schnee,	schein bringen.
Freitag,	7 Thom. v. Aq.	☾ ☽, ☐ ♄, Schnee,	Saturnisch Gemüther sind,
Samstag,	8 Johan de Deo	☾ ☽, ☐ ♄, Schnee,	zum Lärmen & Blasen gar
Iesus speiset 5000. Mann, Joh. 6.			
Sonntag,	9 E. Lätare	☾ Francisca, ☐ ♄,	Das neue Viertel den
Montag,	10 40 Martyrer	☾ ☽, ☐ ♄, windig,	11. dito früh um 0.
Dienstag,	11 Rosina	☾ ☽, ☐ ♄, windig,	U. 12. m., bringt windi-
Mitwoch,	12 Gregorius	☾ ☽, ☐ ♄, windig,	gen Sonnschein, frische
Donnerst.	13 Pelagia	☾ ☽, ☐ ♄, windig,	Luft, und Wind.
Freitag,	14 Mechtildis	☾ ☽, ☐ ♄, windig,	Dein Freunden kanst du gra-
Samstag,	15 Longinus	☾ ☽, ☐ ♄, windig,	takeen,
Die Juden wolten Iesum steinigen, Joh. 8.			
Sonntag,	16 E. Judica	☾ Cyprianus, ☐ ♄,	Das dritte Viertel den
Montag,	17 Gertrudis	☾ ☽, ☐ ♄, windig,	18. dito um 11. U. 15. m.
Dienstag,	18 Narcissus	☾ ☽, ☐ ♄, windig,	vormitt., bringt erträg-
Mitwoch,	19 Joseph	☾ ☽, ☐ ♄, windig,	liches Wetter mit Sonn-
Donnerst.	20 Archippus	☾ ☽, ☐ ♄, windig,	schein, zuletzt scharffe
Freitag,	21 7 Sch. Ma.	☾ ☽, ☐ ♄, windig,	Wind.
Samstag,	22 Octavianus	☾ ☽, ☐ ♄, windig,	Wie oft sucht nicht ein schō-
Von dem Einritt Christi zu Jerusalem, Marc. 21.			
Sonntag,	23 E. Palmtag	☾ Otto, ☐ ♄, trüb,	nes Reich,
Montag,	24 Gabriel Engel	☾ ☽, ☐ ♄, etwas feucht	Amsonst bey seinen Feind
Dienstag,	25 Maria Verk.	☾ ☽, ☐ ♄, etwas feucht	Vergleich?
Mitwoch,	26 Emanuel	☾ ☽, ☐ ♄, etwas feucht	
Donnerst.	27 Gründonnerst.	☾ ☽, ☐ ♄, etwas feucht	Das volle Licht den
Freitag,	28 Karfreitag	☾ ☽, ☐ ♄, etwas feucht	26. dito um 0. Uhr
Samstag,	29 Sibilla	☾ ☽, ☐ ♄, etwas feucht	39. m. früh, bringt star-
Von der Auferstehung Christi, Marc. 16.			
Sonntag,	30 E. H. Ostertag	☾ Quirin. ☽, ☐ ♄,	ke Wind, das Mittel
Montag,	31 2. Ostermontag	☾ Balbina ☽, ☐ ♄,	Sonnschein, zuletzt reg-
☽ ☐ ♄, rauhes und			

+ J. g. A. N. Junij.

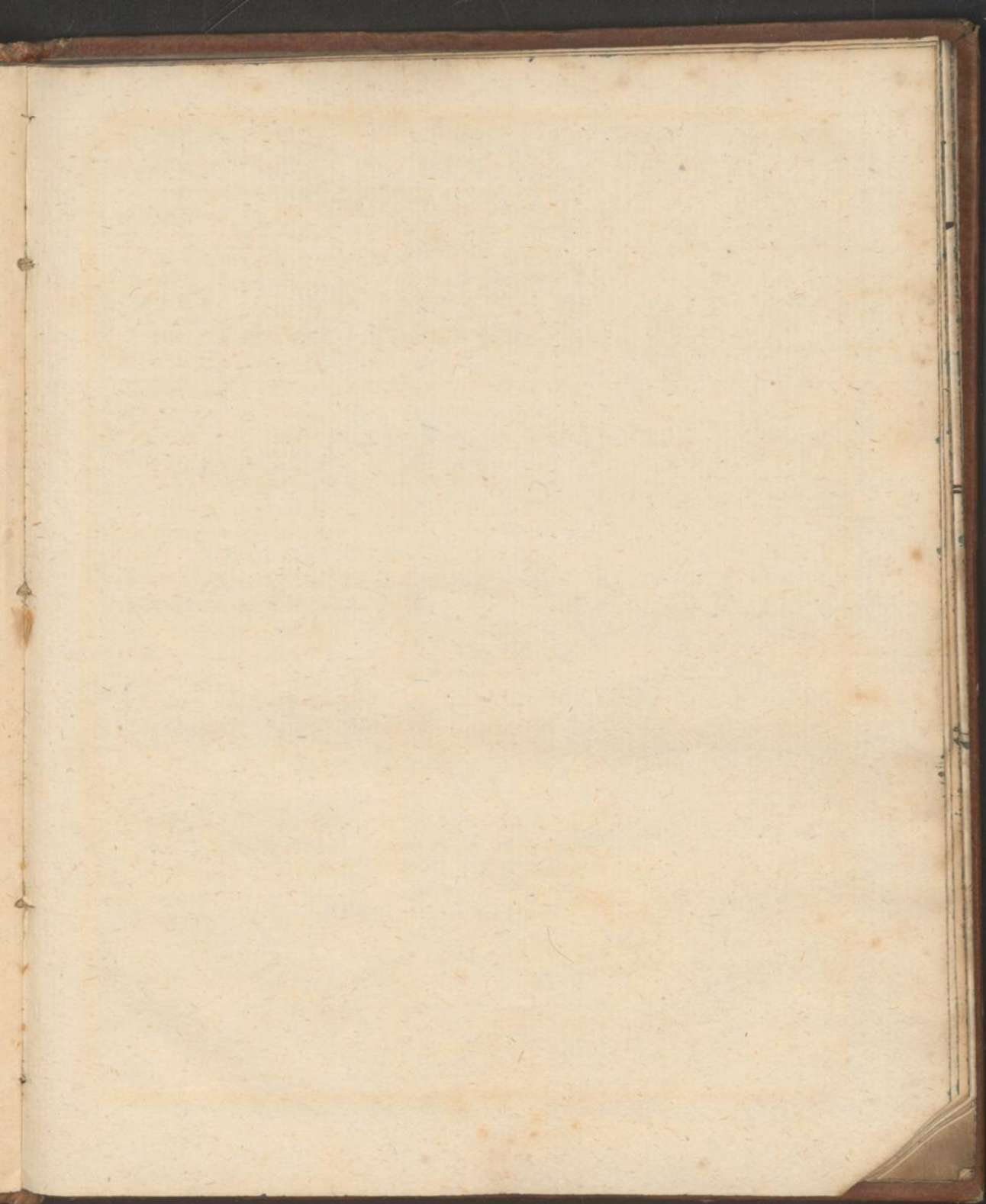

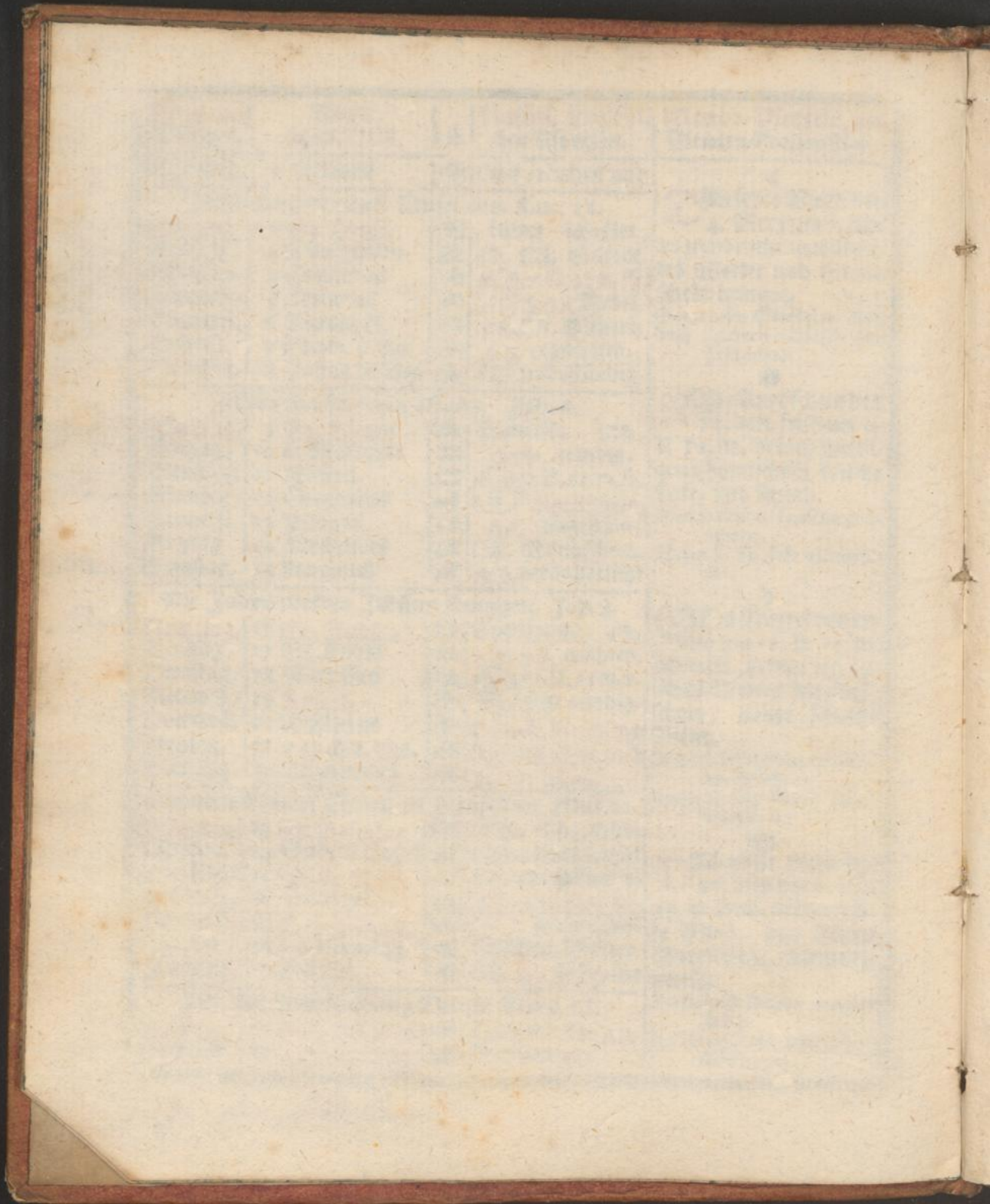

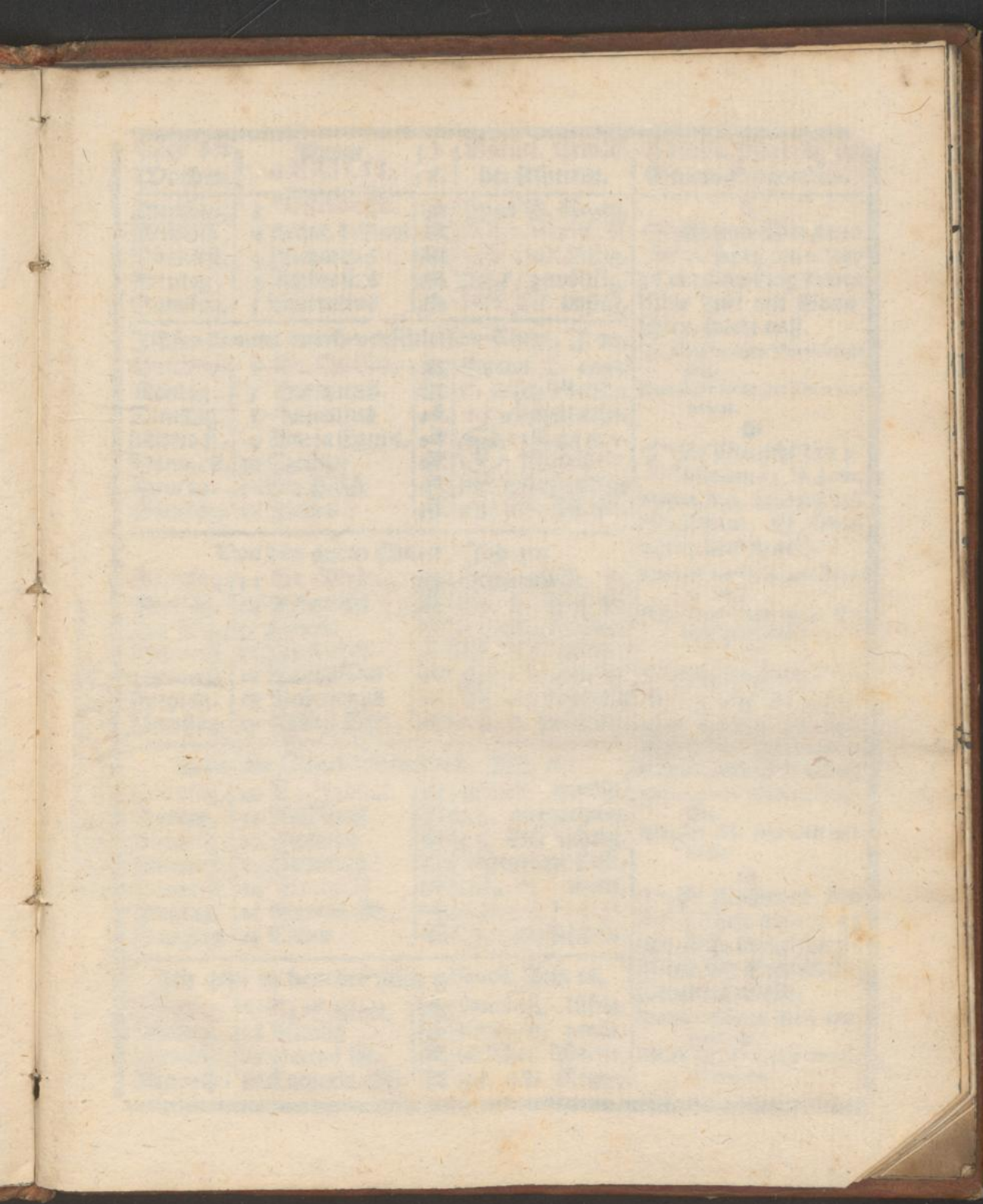

Ms. B. 2. 1. 11. 11. 11. 11.

Tage der Wochen. | **Neuer APRILIS.** | **Natürl. Erwähl. der Aspecten.** | **Monds-Viertel, und Staats-Prognostica.**

Dienstag	1	Osterdienst.		Hugo B. Regen,
Mittwoch	2	Franc. de Paul		2. U. 36. m. N
Donnerst.	3	Richardus		fincklüftig,
Freitag	4	Ambrosius		□□, gewölckig,
Samstag	5	Vincentius		finck, *3, unstat,

Jesus komme durch verschlossene Thür, J. 20.

Sonntag	6	Er. Quasim.		Sirtus, *2, ange
Montag	7	Hermanus		*2, nehm Wetter,
Dienstag	8	Amantius		*2, temperirt,
Mittwoch	9	Maria Egypt.		11. U. 41 m. v.
Donnerst.	10	Ezechiel		Mayschein,
Freitag	11	Leo Pabst		sehr unbestandigs
Samstag	12	Julius		sh, *f, Wetter,

Von den guten Hirten, Joh. 10.

Sonntag	13	E2. Miseric.		Hermenegild. *
Montag	14	Tiburtius		*2, *2, *2, Schein,
Dienstag	15	Helena		*2, will anhalten,
Mittwoch	16	Lambertus		*2, *2, windig,
Donnerst.	17	Rudolphus		6. U. 49 m B.
Freitag	18	Valerianus		*2, ungestim
Samstag	19	Petrus Cor.		Δ2, *2, hell wett.

Ueber ein kleines werdet ihr, Joh. 16.

Sonntag	20	E3. Jubilat.		Δ2, windig,
Montag	21	Anselmus		Δ2, angenehmer
Dienstag	22	Soterus		Δ2, Sonnschein,
Mittwoch	23	Honorius		angenehme Luft,
Donnerst.	24	Seorgius		□2, *2, warm,
Freitag	25	Marcus Ev.		o. U. 53 m. st.
Samstag	26	Eletus		sh, *2, Schein,

Ich gehe zu dem der mich gesandt, Joh. 16.

Sonntag	27	E4. Cantate.		Anastasi. lüftig,
Montag	28	Vitalis		Δ2, *2, verän
Dienstag	29	Petrus M.		derliches Wetter,
Mittwoch	30	Catharina Se.		sh, Δ2, Regen,

Das letzte Viertel den 2. April um 2. Uhr 36. m. nachmittag, bringt kühle Luft mit Sonnshien, zuletzt naß.
In allen brauch Vorsichtizkeit,
Das Gift sieh dir schon zubereit.

Das Neulicht den 9. dito um 11. U. 41 m. vormittag, bringet den Mayschein, ist etwas warm, darbey naß.
Man nehme Thür, und Thor in acht,
Der Feind stellt nach bey Tag und Nacht.

Das erste Viertel den 17. dito um 6. Uhr 49. m. vormitt. hat nasse Wind, doch dabey warme und gute Bitterung
Aufrubr und Widerwärtizkeit,
Empört sich jetzt weit und breit.

Der Vollmond den 25. dito um o. U. 53 min. fruh, bringt starke Wind mit Sonnschein, zuletzt regnerisch.
Streit-Handel gehn aufs neue vor,
Mars schwingt sich gewaltig empor.

157. 16. 17. 18. 19. 20. 21. 22. 23. 24. 25. 26. 27. 28. 29. 30. 31.

| Tage der Wochen. | Neuer MAJUS. | Platze. Erwahl der Aspecten. | Wochens. Vierteln, und Staats. Prognostica. | |
|---|-------------------|------------------------------|--|--|
| Donnerst. | 1 Philip. Jac | ☉ 8. U. 19. m. D. | <p>Das letzte Viertel den 1. May um 8 U 19 m. Nachm. bringt schöner Wetter, zuletzt Regē Mars ist geneigt zum Unge- lück, Der Himmel treibt ihn bald zurück,</p> | |
| Freitag, | 2 Sigismundus | ☉ trübe Luft, | | |
| Sonntag, | 3 Erfindung | ☉ h, doch warm, | | |
| So ihr den Vatter etwas bitten, Joh. 16. | | | | |
| Sonntag, | 4 E. No. † Wo. | ☉ lo:ianus, * 2, | <p>Er Neumond den 8 dito um 11. U 5 m. nachm., bringet mit den Brachschein und warme Luft, zuletzt Regen. Handel und Wandel wird getränkt Und vieler Orten sehr gedrängt.</p> <p>Das erste Viertel den 17 dito um 1. U. 9m. früh, bringt unbeständiges Wetter. Das Feuer frist jetzt manchen Platz Insonderheit den größten Schatz.</p> <p>Er Vollmond den 24. dito um 10. Uhr 20. m. v. m. will regnerisch Wetter bringen. Trompeten-Schall, Canonen-Anal Erweckt das Volk jetzt über- all.</p> <p>Letztes Viertel den 31. dito um 2. U. 1. m. fr. deutet auf grosse Ditt und Donnerwetter.</p> | |
| Montag, | 5 Gotthardus | ☉ * 2, * 3, ☉ Schein, | | |
| Dienstag, | 6 Joh. v. Port. | ☉ Δ 4 hell, warmes | | |
| Mitwoch, | 7 Gottfriedus | ☉ ☐ 7, Raywetter, | | |
| Donnerst. | 8 Ehr. Himel. | ☉ ☐ 7, 11. U. 53 m. U. | | |
| Freitag, | 9 Gregori Naz. | ☉ ☐ 7, Brachschein, | | |
| Sonntag, | 10 Gordianus | ☉ ☐ h, Regen, trüb, | | |
| Wann der Tröster kommen wird, Joh. 16. | | | | |
| Sonntag, | 11 Es. Epaudi. | ☉ * 2, ☉, ☉ Schein. | | |
| Montag, | 12 Pancratius | ☉ ☉, Veränderlich, | | |
| Dienstag, | 13 Severinus | ☉ ☐ 7, * 3, Regen, | | |
| Mitwoch, | 14 Christianus | ☉ Δ h 3, ☉, trüb, | | |
| Donnerst. | 15 Ihdorus | ☉ ☐ 7, stürmisches | | |
| Freitag, | 16 Johan. Nepo. | ☉ ☐ 7, windprausē, | | |
| Sonntag, | 17 Ubaldu † | ☉ ☐ 7, 1. U. 8. m. fr. | | |
| Wer mich liebet wird mein Wort halten, J. 14. | | | | |
| Sonntag, | 18 E. S. Pfingst. | ☉ Venantius, Δ 7, | | |
| Montag, | 19 * Pngst. | ☉ Petr. Cel. ☉ Schein | | |
| Dienstag, | 20 * Pngst. | ☉ Bernhardus, Δ h, | | |
| Mitwoch, | 21 Quaremd. † | ☉ ☐ 7, ☉, warm, | | |
| Donnerst. | 22 Helena | ☉ ☉, Veränderlich, | | |
| Freitag, | 23 Desiderius † | ☉ ☐ 7, ☐ 3, | | |
| Sonntag, | 24 Johana † | ☉ ☐ 7, 10. U. 20m. 3. | | |
| Mir ist gegeben aller Gewalt, Matth. 28. | | | | |
| Sonntag, | 25 E. S. Dreyf. | ☉ Urbanus, Δ 7, | | |
| Montag, | 26 Philip. Ner. | ☉ * 3, trüb, Regen, | | |
| Dienstag, | 27 Joh. v. P. | ☉ ☐ 7, nasser Luft. | | |
| Mitwoch, | 28 Germanus | ☉ Δ 7, hitziges und | | |
| Donnerst. | 29 Fronleichnam | ☉ Procopi. warmes | | |
| Freitag, | 30 Ferdinandus | ☉ ☐ h, Wetter | | |
| Sonntag, | 31 Petronila | ☉ ☐ 7, 11. U. 3. m. fr. | | |

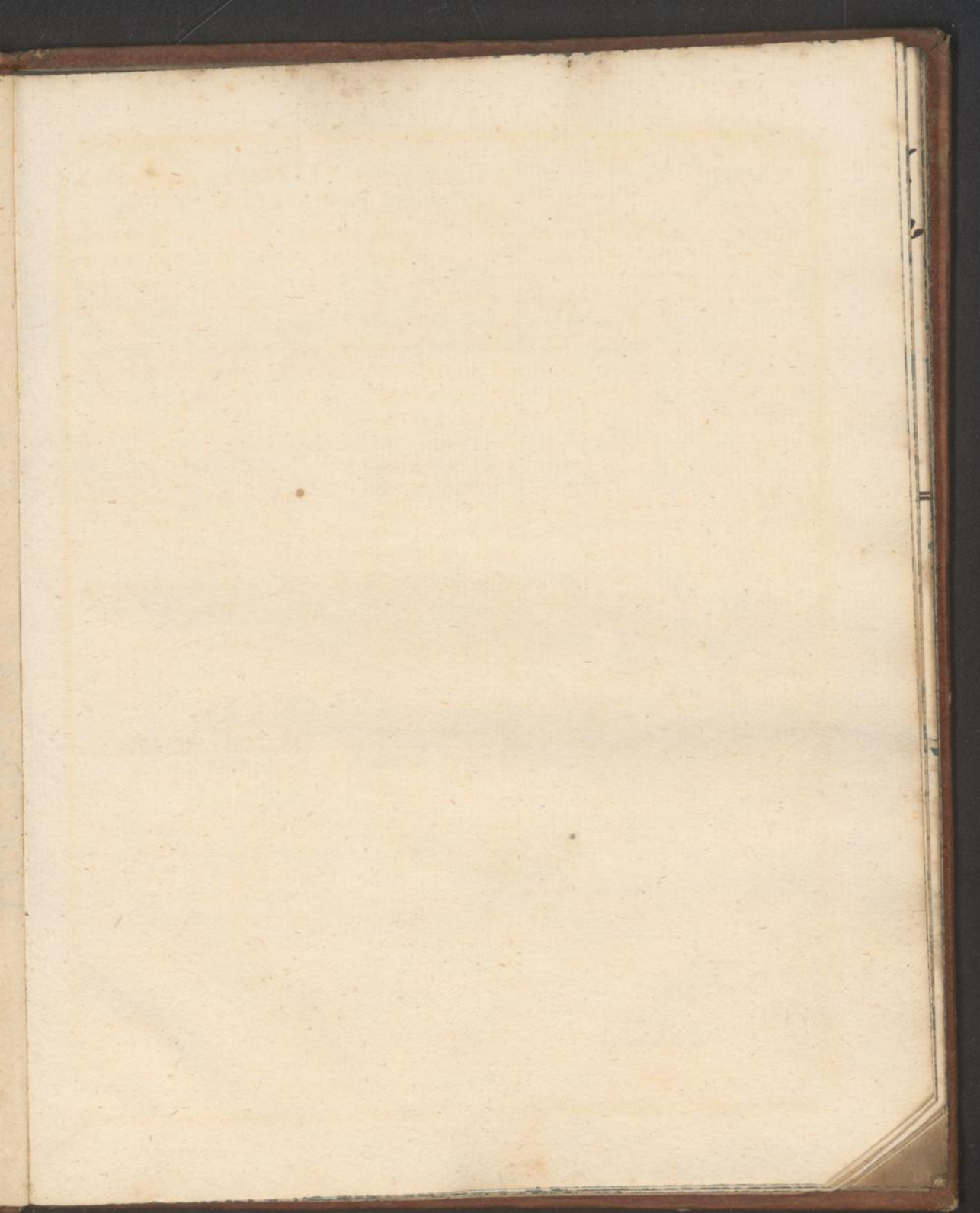

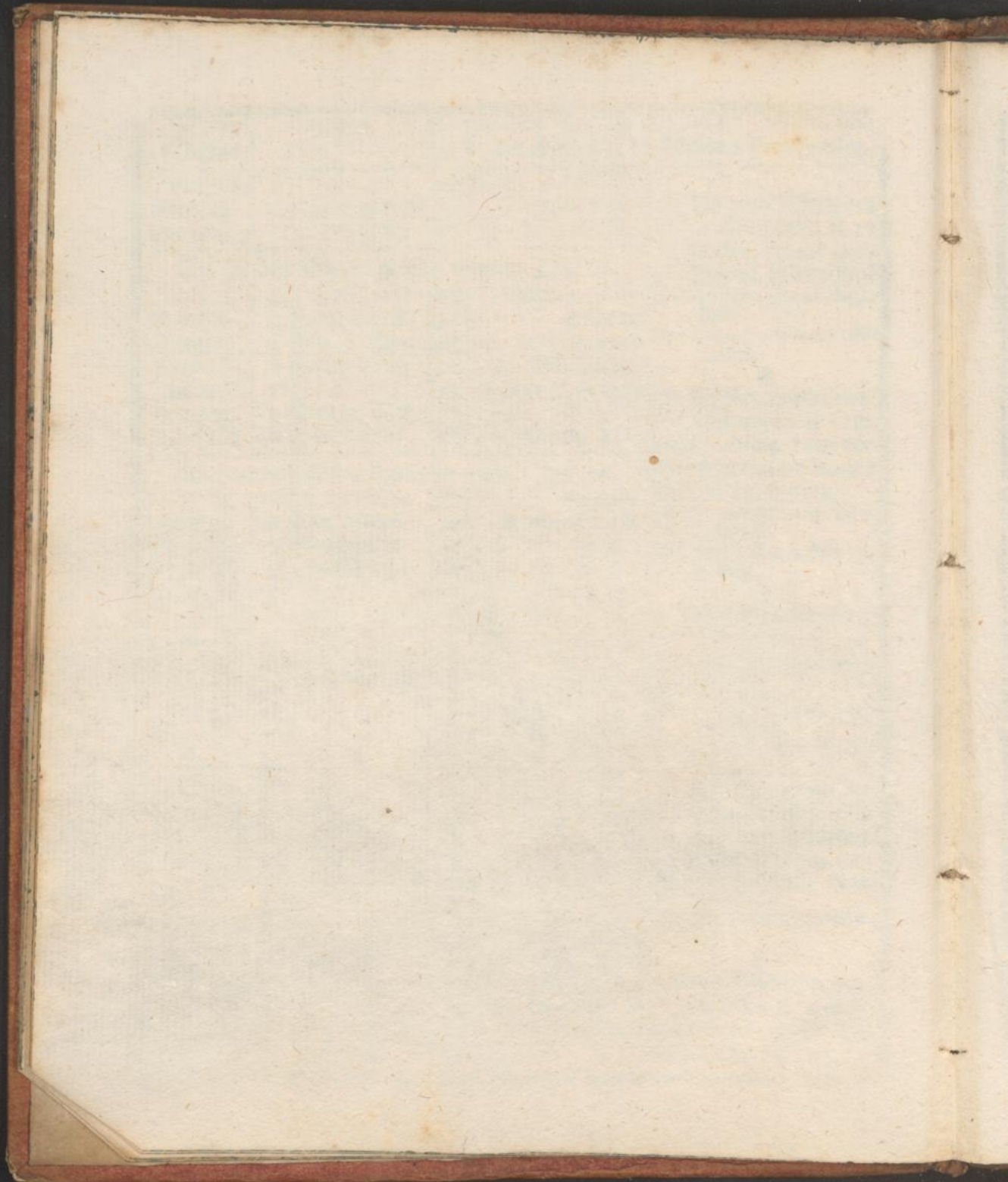

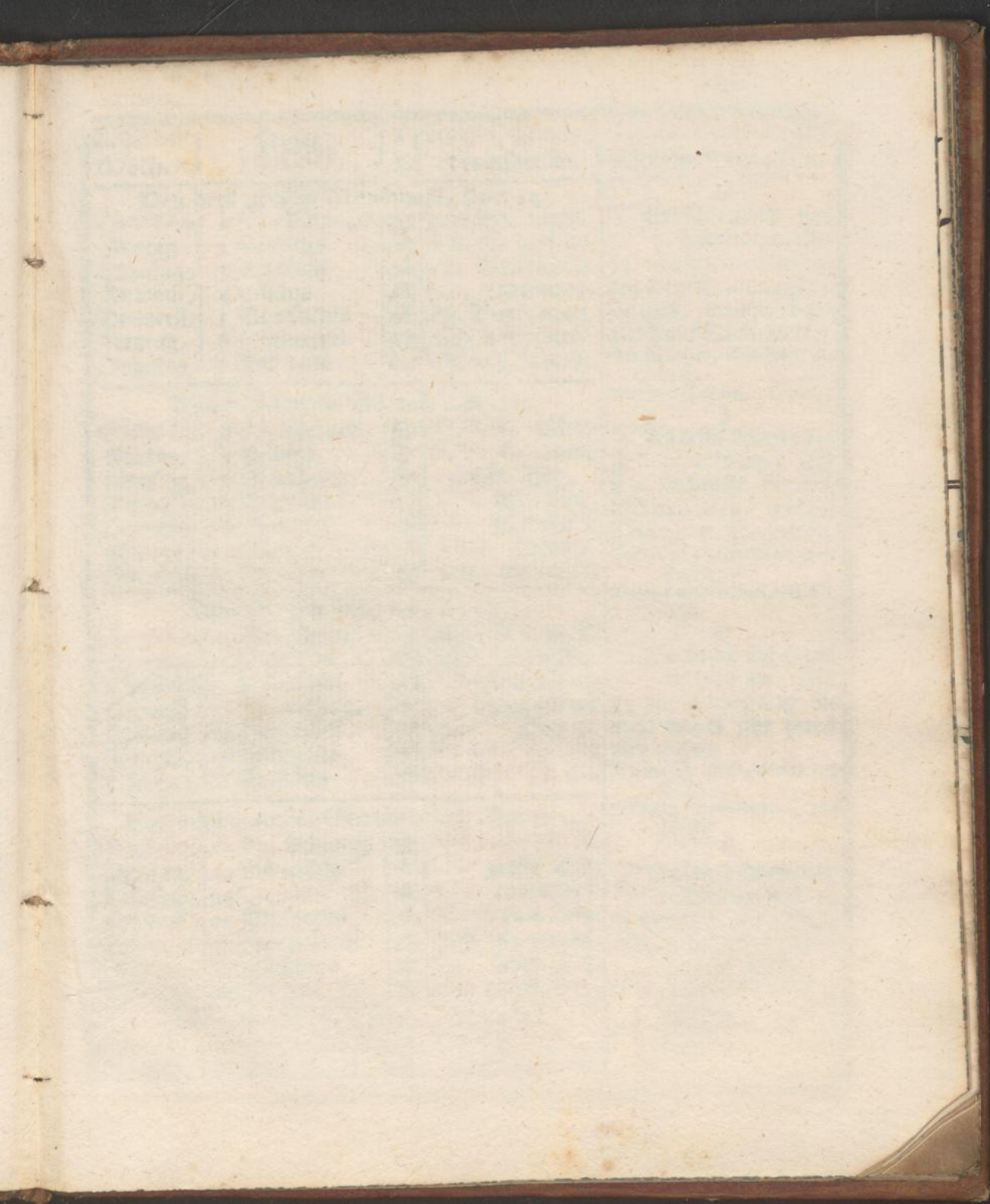

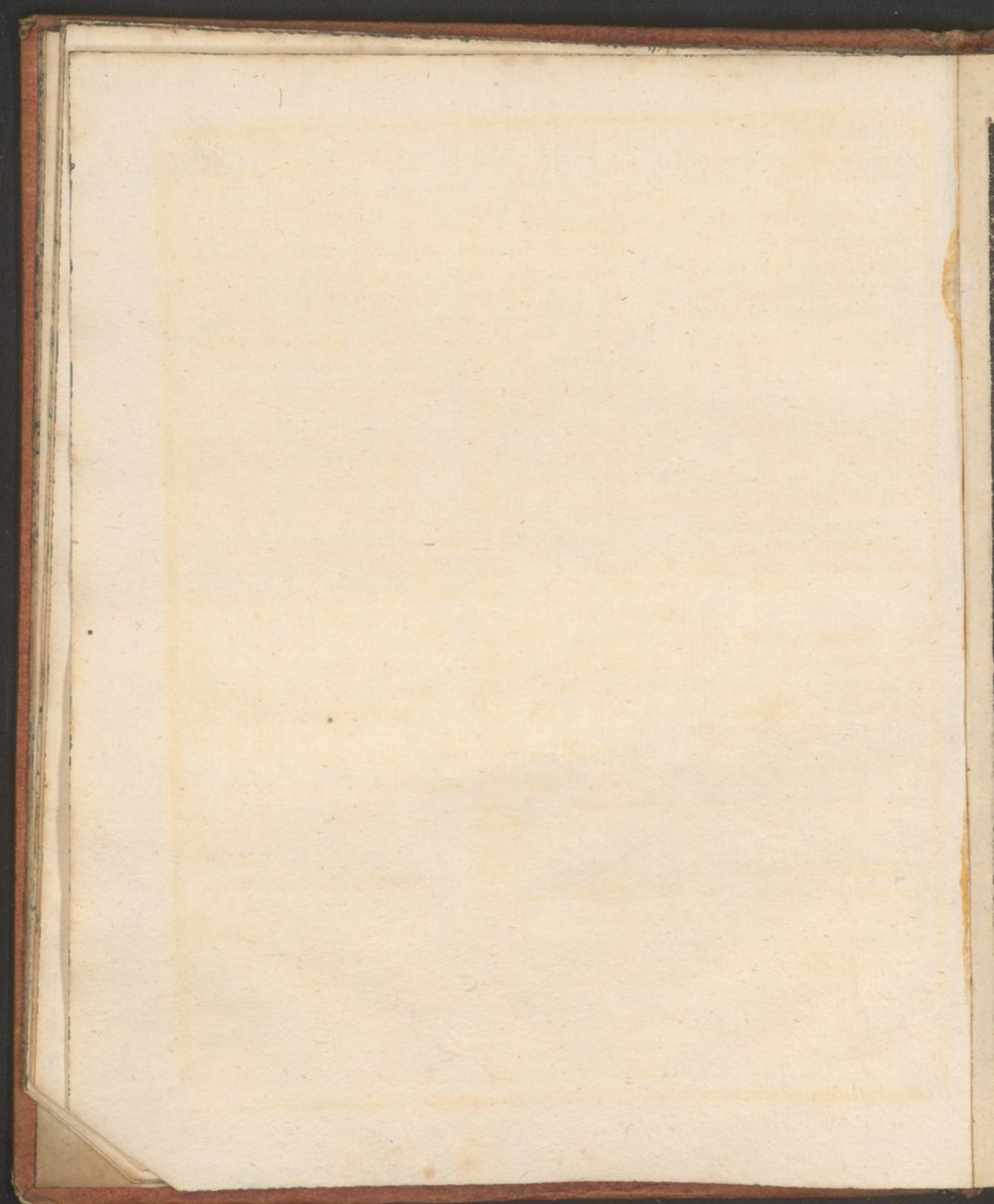

Tage der
Wochen.

Neuer
JUNIUS.

Natürl. Erwähl.
der Aspecten.

Monds- Vierteln, und
Staats- Prognostica.

Don dem grossen Abendmahl, Luc. 14.

| | | | |
|-----------|----------------|---|------------------|
| Sonntag, | 1 Ez. Pamphil. | ☉ | Veränd. warm, |
| Montag, | 2 Erasmus | ☽ | *☉, ☽, halt an, |
| Dienstag, | 3 Elstildis | ☿ | ☿, Sonnschein |
| Mitwoch, | 4 Elsäus | ♃ | ♃, continuirt, |
| Donnerst, | 5 Bonifacius | ♁ | ♁, Donnerwett |
| Freitag, | 6 Norbertus | ♂ | ♂, temperirt, |
| Samstag, | 7 Robertus | ♄ | ♄, o. u. 5 m. N. |

Don verlohrenen Schaaß, Luc. 15.

| | | | |
|-----------|-------------------|---|------------------|
| Sonntag, | 8 Ez. Medard. | ☉ | *☉, ☽, lustig, |
| Montag, | 9 Primus | ☽ | ☽, ☽, warm, |
| Dienstag, | 10 Onuphrius | ☿ | ☿, grosse Hiß, |
| Mitwoch, | 11 Barnabas | ♃ | *☿, ☽, Strahlen, |
| Donnerst, | 12 Basilidis | ♁ | *♁, Plahregen, |
| Freitag, | 13 Anton v. Pad. | ♂ | ♂, Donner, |
| Samstag, | 14 Herz Jesu Fest | ♄ | ♄, temperirt, |

Don dem grossen Fischzug, Luc. 5.

| | | | |
|-----------|----------------|---|--------------------|
| Sonntag, | 15 Ez. Vitus | ☉ | ☉, u. 8. m. N. |
| Montag, | 16 Verdoidus | ☽ | ☽, geschwillig. |
| Dienstag, | 17 Adolphus | ☿ | ☿, hihiger Son- |
| Mitwoch, | 18 Marcellinus | ♃ | ♃, neuheim mit |
| Donnerst, | 19 Servassus | ♁ | ♁, Donner, |
| Freitag, | 20 Silverius | ♂ | ♂, Sommer Anfang |
| Samstag, | 21 Aloysius | ♄ | ♄, im Blängst. Zu. |

Don der Pharisäer Gerechtigkeit, Matth. 5.

| | | | |
|-----------|-----------------|---|---------------------|
| Sonntag, | 22 Er. Achatius | ☉ | ☉, u. 53 m. N. |
| Montag, | 23 Ediltrudis † | ☽ | ☽, grosse Hiß, |
| Dienstag, | 24 Johan Tauf. | ☿ | *☿, continuirt |
| Mitwoch, | 25 Prosperus | ♃ | ♃, ☽, zum Don- |
| Donnerst, | 26 Joh. u. Paul | ♁ | ♁, ner geneigt, |
| Freitag, | 27 Ladislaus | ♂ | ♂, heller Tag, |
| Samstag, | 28 Ireneus † | ♄ | ♄, aber grosse Hiß, |

Jesus speiset 4000. Mann, Marc. 8.

| | | | |
|----------|-------------------|---|----------------|
| Sonntag, | 29 Es. Pet. Paul. | ☉ | ☉, u. 53 m. N. |
| Montag, | 30 Paul Gedä. | ☽ | ☽, Sonnschein, |

Der Neumond den
7. Junium o. Uhr
53 m. nachmittag bringt
den Heuschem, mit gros-
ser Hiß, und sielet zu-
gleich auf Donnerwetter.
Ein schlechtes End folgt als
leyeit.
Den der Rebellion bereit,

Als erste Viertel den
15. dito um 5. Uhr
8 m. nachmitt., die Hiß
will anhalten, bringet
Donner. u. Plahregen.
Viel Gutes geschieht jetzt vor
Gericht,
Davon man haben will Be-
richt.

Als volle Licht den
22. dito um 5 Uhr
53. min. nachmittag, die
Luft wehet sehr starck
und warm.
An vielen Orten raubt der
Tod,
Gewaltig auf durch grosse
Noth.

Als letzte Viertel den
29. dito um 8. u. 53
m. vormitt., ist zu Don-
ner geneigt, endlich kom-
men warme Wind.
Mord und Praciquen seynd
gemein,
Seld = Krankheit reißt ins
Lager ein.

B

Tage der Wochen. | **Neuer JULIUS.** | **Natürl. Erwähl. der Aspecten.** | **Monds-Viertel, und Staats-Prognostica.**

| | | | | |
|------------|---|-------------|---|-------------------|
| Dienstag, | 1 | Eheobaldus | ☾ | Veränder ich, hi |
| Mittwoch, | 2 | Maria Peims | ☾ | ☾, hige & strahlē |
| Donnerstf. | 3 | Helioderus | ☾ | Helioborus, *☉ |
| Freitag, | 4 | Ubalricus | ☾ | ☾, ☽, drohet mit |
| Samstag, | 5 | Wilhelmus | ☾ | Bliß u. Donner, |

Gütet euch von falschen Propheten, Matth. 7.

| | | | | |
|------------|----|------------|---|------------------|
| Sonntag, | 6 | E. Isalas | ☾ | warmer Oschein, |
| Montag, | 7 | Wilibaldus | ☾ | ☾, 3. U. 14m. B. |
| Dienstag, | 8 | Kilianus | ☾ | ☾, ☽, drohet mit |
| Mittwoch, | 9 | Cirillus | ☾ | *☾, hige Luft, |
| Donnerstf. | 10 | Mauritius | ☾ | ☾, Donnerwett. |
| Freitag, | 11 | Pius Pa. | ☾ | ☾, warmer Regē, |
| Samstag, | 12 | Hericus | ☾ | *☾, ungestümm, |

Von ungerichten Haushalter, Luc. 16.

| | | | | |
|------------|----|----------------|---|-------------------|
| Sonntag, | 13 | E. Serapion | ☾ | *☾, angenehm |
| Montag, | 14 | Bonaventura | ☾ | schönes Wetter, |
| Dienstag, | 15 | Apostel Zheil. | ☾ | ☾, 6. U. 28m. B. |
| Mittwoch, | 16 | Scapul. Fest | ☾ | ☾, regnerisch, |
| Donnerstf. | 17 | Alexius | ☾ | ☾, starke Wind, |
| Freitag, | 18 | Fridericus | ☾ | ☾, wettersichtig, |
| Samstag, | 19 | Arsenius | ☾ | ☾, trüb nah, |

Jesus weinet über Jerusalem, Luc. 19.

| | | | | |
|------------|----|--------------|---|---------------------|
| Sonntag, | 20 | E. Margaret | ☾ | ☾, gewaltige |
| Montag, | 21 | Daniel | ☾ | ☾, warme Tag, |
| Dienstag, | 22 | Mar. Magd. | ☾ | ☾, 10. U. 53 m. fr. |
| Mittwoch, | 23 | Liborius | ☾ | ☾, 10. U. 53 m. fr. |
| Donnerstf. | 24 | Christina † | ☾ | ☾, Tag aufang, |
| Freitag, | 25 | Jacobus | ☾ | ☾, angenehme Tag, |
| Samstag, | 26 | Anna Mut. M. | ☾ | ☾, warmer Oschein, |

Von Pharisäer und Zöllner, Luc. 18.

| | | | | |
|------------|----|-------------|---|--------------------|
| Sonntag, | 27 | E. Pantale. | ☾ | ☾, Wetterleuchten, |
| Montag, | 28 | Innocentius | ☾ | ☾, 8. U. 1. m. N. |
| Dienstag, | 29 | Martha | ☾ | ☾, ☾, Dofier, |
| Mittwoch, | 30 | Abdon | ☾ | ☾, ☾, Plakregen, |
| Donnerstf. | 31 | Ignattus | ☾ | ☾, ☾, Blißer, |

☉
Der Neumond ist den 7. Julii um 3. Uhr 14. m. vormitt., bringet den Augustschein, die Wärme wachset an. Gelehrte leiden jezundt Noth Viel werden hingerauft von Tod.

☾
Das erste Viertel den 15. dito um 6. Uhr 27. m. vormitt., bringet warme Wind und hellen Sonnschein.

☽
Artoller und Feuerwerk, Zeigt einer Festung seine Stärk.

☾
Der Vollmond den 22. dito um 10. Uhr 53. m. früh, deutet auf grosse Wärme, lechtlich Regenwetter.

☽
Das Feuer macht groß Angestich, Der Himmel bliß viel Erwerblit.

☾
Das letzte Viertel begiebt sich den 28. dito um 8. Uhr. 1. min. nachmittag, mit fort-daurender Wärme.

☽
Man scharmiziret und geschwind, Der Feind marschirt reißt aus geschwind.

~~J. 14. Julij. No. 1766. ^{Hamburg} W. J. J. J.
Johann Niendorffs von der Cal-
swaer wirdt finto Favoritheit
Dose als 3 Louis 3 Kreuzer
mit in dieser ringel sandt,
und der Käse: das zu 15.
Kreuzer worden.~~

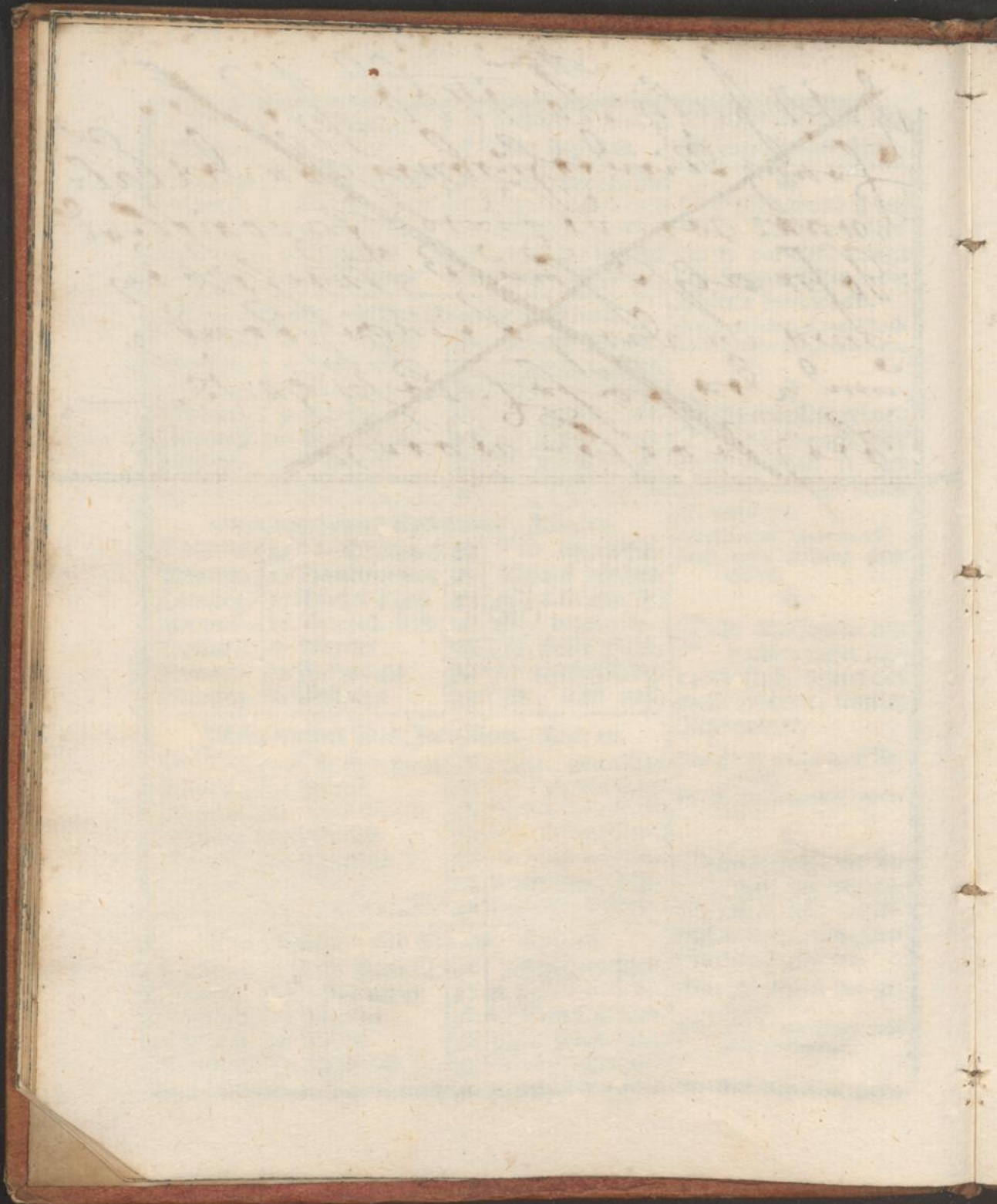

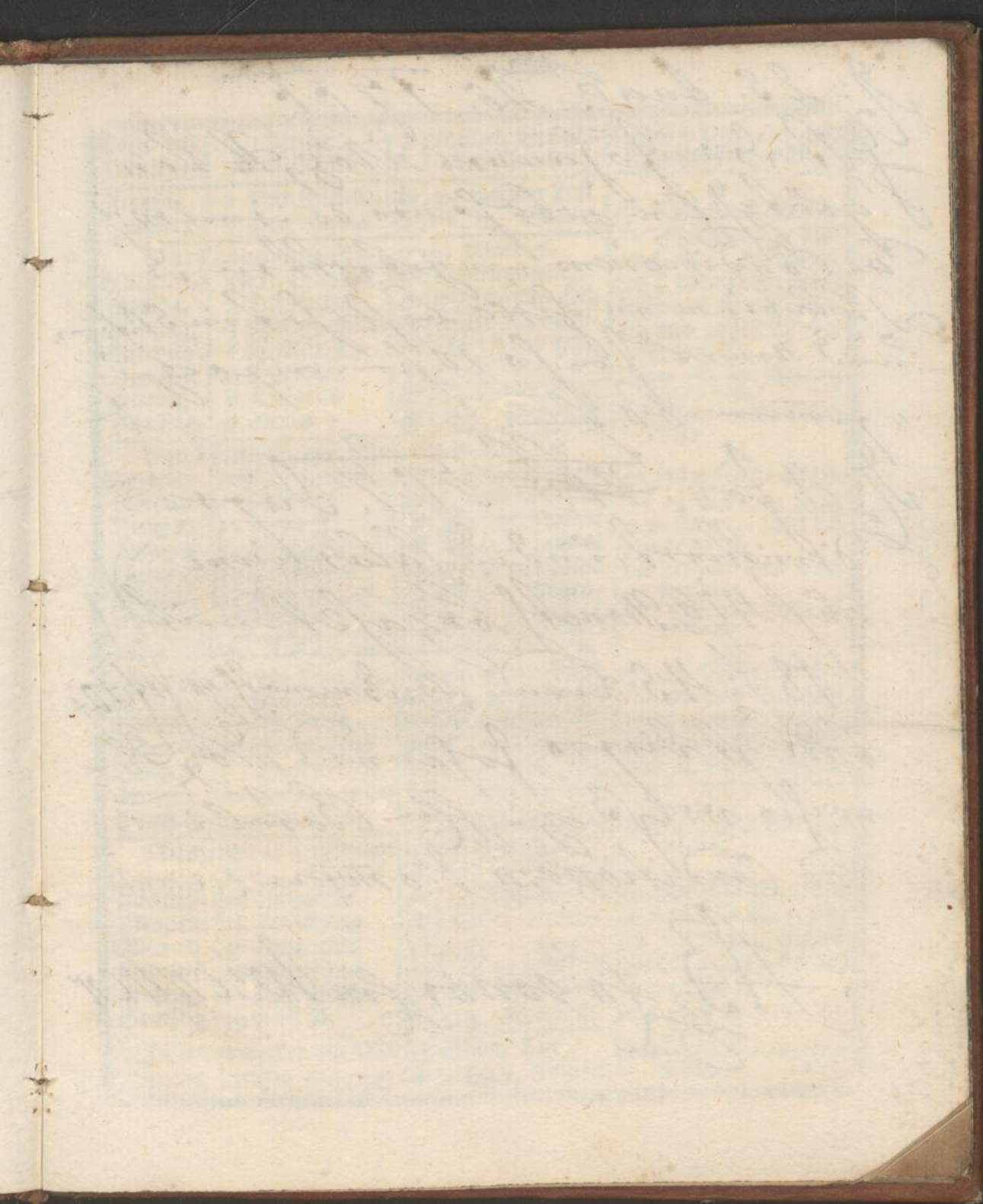

J. 25. Aug. ¹⁷⁶⁶ No. 1766

Es ist der Johann Wolfgang von
Goethe ein gebohrner weinerr:
ad conditionem eingestrichen, so
Salarium in fixo bestes in 50.
und nicht so 10. - also zu
" gemein 20. -

J. 4. Jan. ~~1767~~ 1767 Dingen
dimittirt, und 3 Salarium
auf 4 1/2. Monats bezahlet mit
18. f. 45. Kreuz Ab: 3 monatlich: 12. f. 10.
Und ist dieser Johann Wolfgang
nachher welsch zu den Bobali
ad conditionem Nomini:

Ab: so war ein Wiener

Zeige der Wochen.

Neuer AUGUSTUS.

Natürl. Erwähl. der Aspecten

Monds-Viertel, und Staats-Prognostica.

Freitag, 1 Petr. Kettenf. | A | e, warmer Luft
Samstag, 2 Portiuncula | B | d, e, Donner,

Von Tauben und Stummen, Marc. 7.

Sonntag, 3 **Er** Steph. E. | A | e, veränderlich,
Montag, 4 Dominicus | B | d, mittelmäßige Hit.
Dienstag, 5 Mar. Schne. | C | f, 6 U. 42 m. N.
Mittwoch, 6 Berklar. Ehr. | D | g,  sichtschein.
Donnerst. 7 Cajetanus | E | h, **Herbstschein.**
Freitag, 8 Ciriacus | F | i, starker Wind.
Samstag, 9 Ericus † | G | k, *o, regnerisch,

Von barmherzigen Samaritan, Luc. 10.

Sonntag, 10 **Er** Laurent. | A | e, windiger Schein,
Montag, 11 Susanna | B | d, e, will anhalten,
Dienstag, 12 Clara J. | C | f,  helles wetter,
Mittwoch, 13 Hopolidus | D | g, 4. U. 44 m. N.
Donnerst. 14 Eusebius † | E | h, starke Wind,
Freitag, 15 **Mar** Himmelf. | F | i, *7, Regen,
Samstag, 16 Rochus | G | k, **ΔO, ΔX,** halt an,

Von den 10. Aufzägigen Samaritan, Luc. 10.

Sonntag, 17 **Er** Joachim | A | e, warme Wind,
Montag, 18 Agapitus | B | d, **ΔZ,** veränderlich,
Dienstag, 19 Sebalbus | C | f, **ΔZ,** strahlen,
Mittwoch, 20 Bernhardus | D | g,  8 U. 12 m. N.
Donnerst. 21 Burkhardus | E | h, **unsiht. Dfig.**
Freitag, 22 Sympherofus | F | i, **ΔZ,** Windpraule,
Samstag, 23 Zacharias † | G | k, **ΔZ,** **Hunds,**

Niemand kan 2. Herren dienen, Matth. 6.

Sonntag, 24 **Er** Barth. l. | A | e, **Zäg Ende** **ΔZ,**
Montag, 25 Ludovicus | B | d, e, unbeständig,
Dienstag, 26 Zephrinus | C | f, **ΔZ,** windig,
Mittwoch, 27 Gebhardus | D | g,  6 U. 12 m. N.
Donnerst. 28 Augustinus | E | h, *o, erträg,
Freitag, 29 Joh. Enth. | F | i, **lange Bitterung,**
Samstag, 30 J. Iij P. | G | k, *o, regnerisch,

Jesus erwecket der Wittib Sohn, Luc. 7.

Sonntag, 31 **Er** Schutze | A | e, **ΔZ,** oblicker,

D Er neue Herbstschein den 5. dito um 6. U. 42. m. nachm. bey sichtbarer Sonnenfinsternuß, ist mit Winden und nassen Wetter veränderlich.

Nichts als nur Schaden spüret man, Auf Martis ausgesteckten Plan.

D Als erste Viertel den 13. dito um 4 U. 44 m. nachmitt., deutet auf starke Wind.

Der Marsch wird hizig fortgesetzt, Ein Volk wird jetzt hoch geschätzt.

D Er Vollmond den 20. dito um 8 Uhr 12 m. vormitt. mit unsichtbarer Mondesfinsternuß, ist unbeständig. Durch angelegtes Feuer wird Manch schöner Ort jetzt ruinirt.

D Als letzte Viertel den 27. dito um 6. Uhr 18 m. vormitt., ist noch zimlich warm, darbey regnerisch.

Wehe dem ein solches Unglück trifft, Daß er zum Untergang hineschiffet.

Tage der Wochen. **Neuer SEPTEMBER.** **Natürl. Erwahl. der Aspecten.** **Monds-Quarteln, und Staats-Prognostica.**

| | | | | |
|-----------|---|------------|---|----------------------|
| Montag, | 1 | Gaydius | ☾ | trüb und nasses |
| Dienstag, | 2 | Jobocus | ☾ | *h, 88, Wetter, |
| Mitwoch, | 3 | Albertus | ☾ | 67, 8, Strahlen, |
| Donnerst | 4 | Rosalia | ☾ | 10ll. 41 m. v. |
| Freitag, | 5 | Victorinus | ☾ | ☺ Weinschein, |
| Samstag, | 6 | Zacharias | ☾ | neblichter Luft, |

Jesus heilet einen Wasser-süchtigen, Luc. 14.

| | | | | |
|-----------------|----|--------------------|---|--------------------|
| Sonntag, | 7 | Er. Regina | ☾ | Δh, windig, mit |
| Montag, | 8 | Mar. Geburt | ☾ | vermischten Regē, |
| Dienstag, | 9 | Kunigunda | ☾ | *o, neblicht, |
| Mitwoch, | 10 | Nicola. Sol. | ☾ | *z, vermischte |
| Donnerst. | 11 | Prolus W. | ☾ | *3, Bitterung |
| Freitag, | 12 | Lobias | ☾ | ☾ 1. U. 16. m. fr. |
| Samstag, | 13 | Amantius | ☾ | 8h, Schein, |

Von dem größten Gebott, Matth. 22.

| | | | | |
|-----------------|----|--------------------|---|-----------------|
| Sonntag, | 14 | Er. Na. Ma. | ☾ | † Erhöhung, |
| Montag, | 15 | Nicodemus | ☾ | 67, nasse kalte |
| Dienstag, | 16 | Cornelius | ☾ | Δh, Bitterung, |
| Mitwoch, | 17 | Quatemb. † | ☾ | 82, schauricht, |
| Donnerst. | 18 | Thom. de Bil. | ☾ | ☺ 4 U. 12 m. N. |
| Freitag, | 19 | Januarius † | ☾ | *h, *z, |
| Samstag, | 20 | Eustachius † | ☾ | angenehme Tag, |

Vom Sichte-brüchigen, Matth. 9.

| | | | | |
|-----------------|----|----------------------|---|-----------------------|
| Sonntag, | 21 | Er. Matth. 21 | ☾ | Δz, regnerisch, |
| Montag, | 22 | Mauritius | ☾ | □3, continuirt, |
| Dienstag, | 23 | Polix P. | ☾ | Sindz. Tag und |
| Mitwoch, | 24 | Rupertus | ☾ | Den. at H. ionaa. |
| Donnerst. | 25 | Eleophas | ☾ | ☺ 9 U. 3m. N. |
| Freitag, | 26 | Cyprianus | ☾ | ☺ Regen, |
| Samstag, | 27 | Cosm. Dam. | ☾ | *h, erträglich, |

Von der Königlich-lichen Hochzeit, Matth. 22.

| | | | | |
|-----------------|----|---------------------|---|-------------------|
| Sonntag, | 28 | Er. Wenzesl. | ☾ | 82, frische Luft, |
| Montag, | 29 | Wih. hae | ☾ | 88, feuchte Wind, |
| Dienstag, | 30 | Hieronymus | ☾ | □h, continuirt, |

Der Neumond den 4. Herbstmonat um 10. U. 41. m. vormittag, will windig und nasse Bitterung bringen. Vergnügte Posten lauffen ein, Wanns nur nicht ist verstellter Schein.

Das erste Viertel den 12. dito um 1. Uhr 16. m. früh, will sich mit Regen einstellen. Von Tod wirst leicht dahin gefällt, So muß alls endlich aus der Welt.

Der Vollmond den 18. dito um 4. Uhr 52. m. nachmittag, mit feuchten Winden, Sonn-schein, das Ende ist veränderlich.

Soldaten suchen Raub und Beut, Das Unglück macht viel arme Leut.

Das letzte Viertel den 25. dito um 9. Uhr 58. m. nachmitt., zielet auf nasse Nebel, u. windigen Luft.

Krankheiten nehmen täglich zu, Das Jung und Alt bald kommt zur Ruh.

^{Hinn}
D: 29. Sept. 1766. als zu St. Mir
"schäeli ist der Hann Misfärl
Schmüys. den sirs getüchtig. als
Saus & Kunst ringstand, der Josef
lohn der Professors Maay den 15. g.

D: 29. Sept. 1767. besagt mit St.
und wach gethan. Dieser ist zum
Woz & Lündel in dienst ringstand.

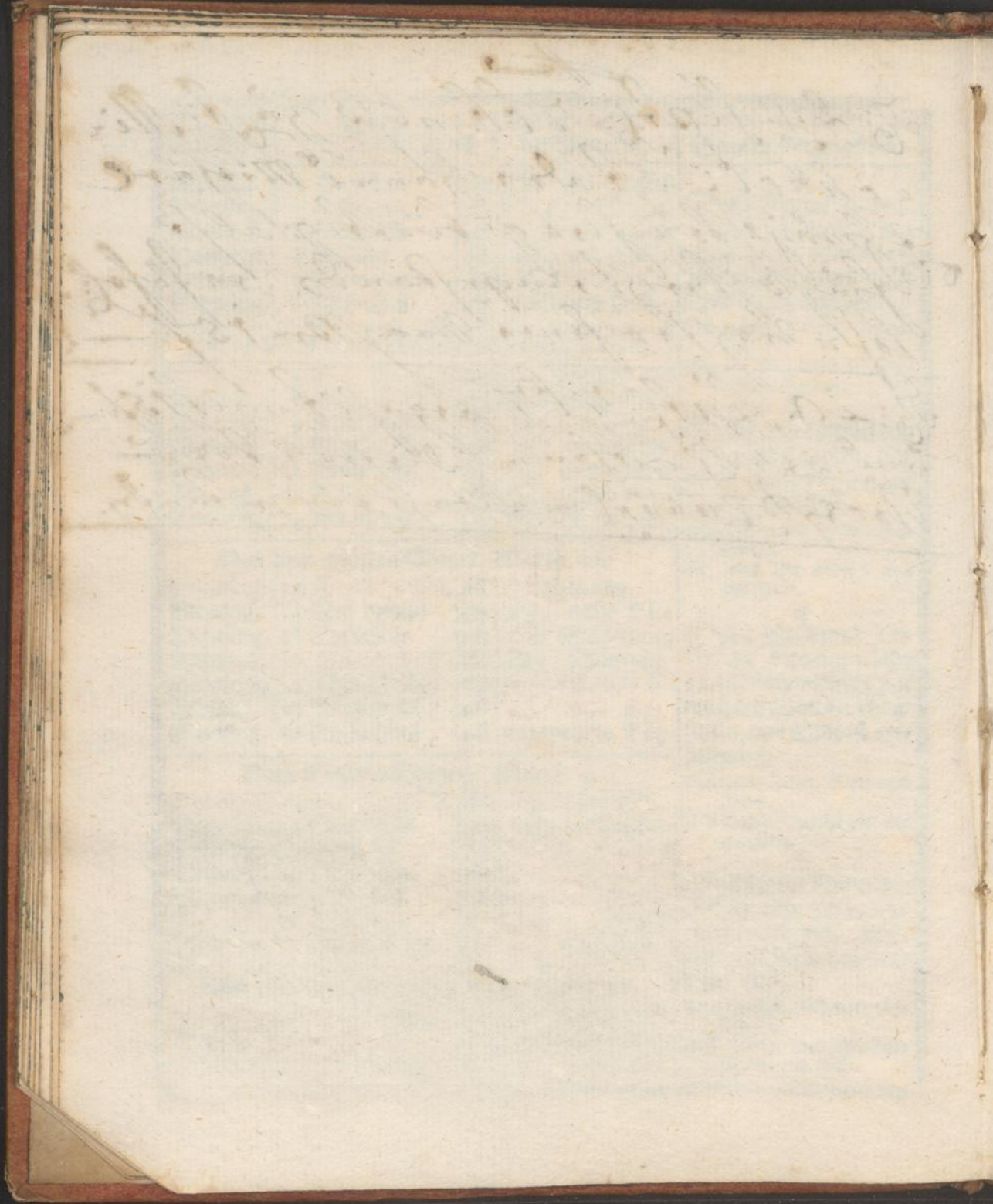

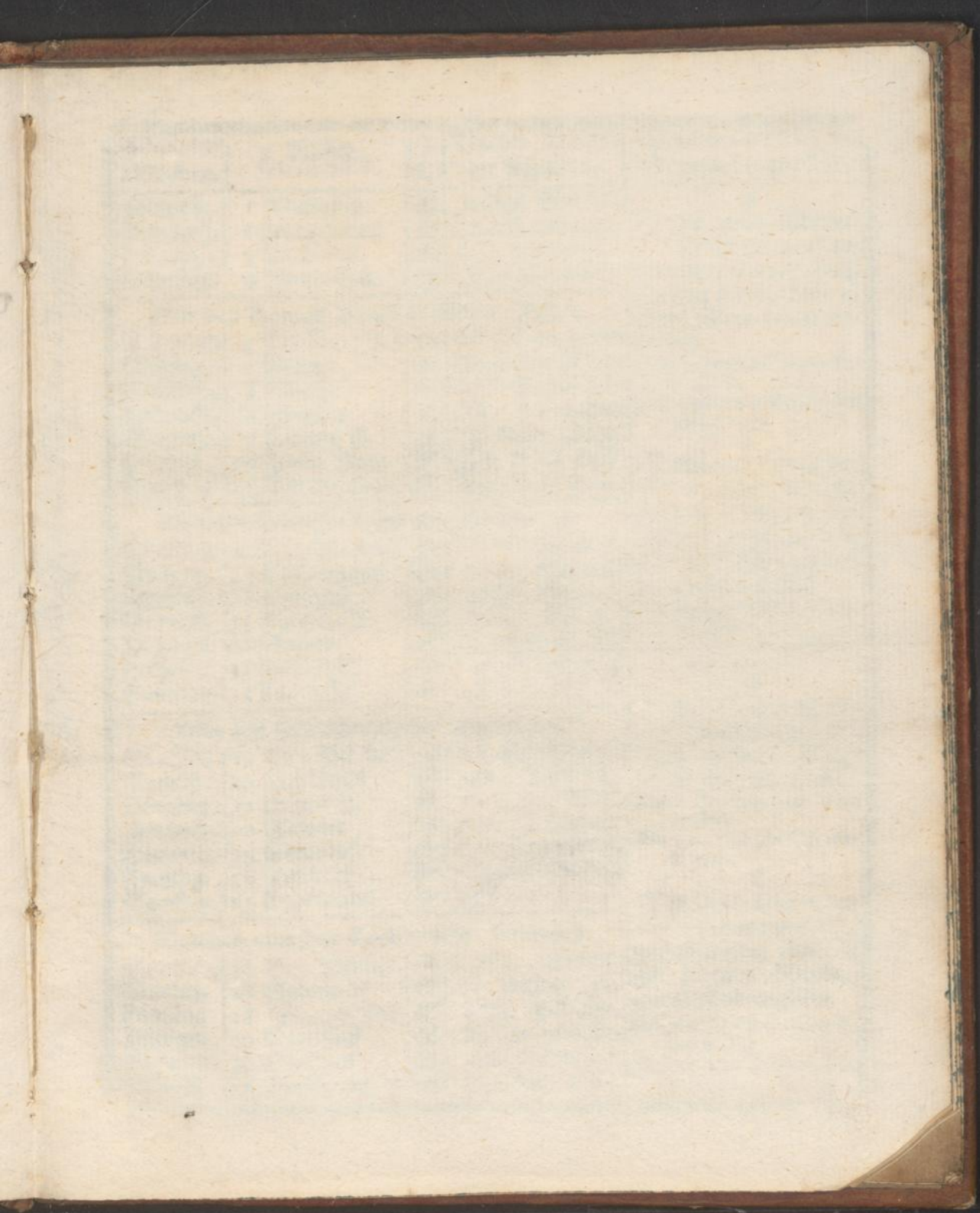

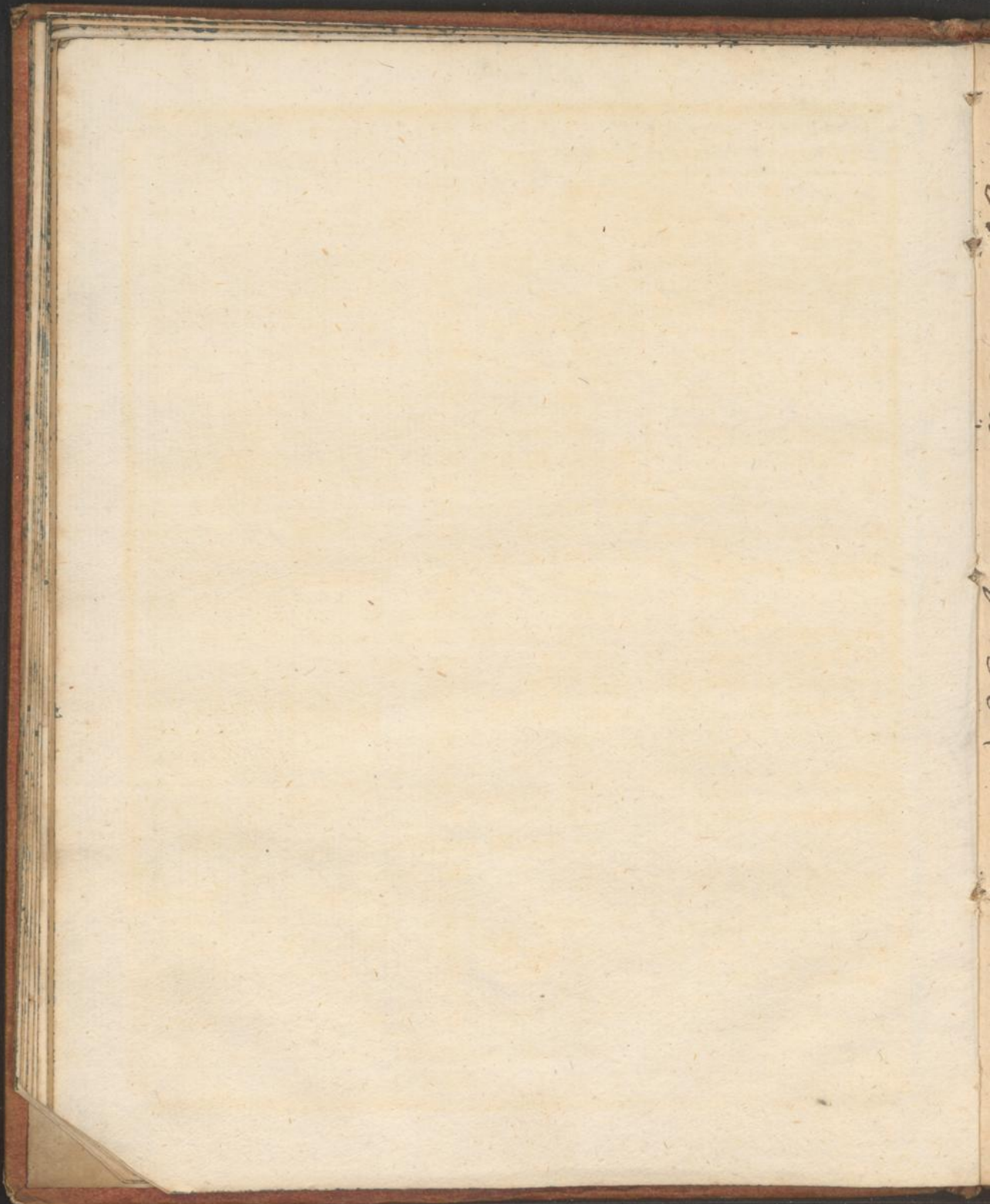

H. S. P. Hochgrün. Masun. f. 11.

| Tage der Wochen. | Neuer OCTOBER. | Natürl. Erwahl. der Aspecten. | Monds. Vierteln, und Staats-Prognostica. |
|---|----------------------------|---------------------------------|--|
| Mittwoch, | 1 Remigius | trübes Wetter, | <p>Der neue Winter, schein den 4. October um 2. U. 24. m. früh, hat sehr frostige Luft, u. raube Wind, zuletzt regnerisch.</p> <p>Genad und Günst wird mitgerbeit,</p> <p>Daß man nur geschwind sein Glück ercilt</p> |
| Donnerst. | 2 Leodegarius | h, will anhalten, | |
| Freitag, | 3 Candidus | temperirt, | |
| Samstag, | 4 Franc. Ser. | 2. U. 24 m. fr. | |
| Von des Königs Kranken Sohn, Joh. 4. | | | |
| Sonntag, | 5 E. 10. Rosenk. J. | Δh, Δj , ungestüm | <p>Das erste Viertel den 11. dito um 8. Uhr 50. min. vermittag, das Wetter ist unbeständig mit nassen Winden, trübe Luft und Nebel.</p> <p>Die Kaufmanschaft beklagt sein Waar,</p> <p>Seesturm, und Schiffbruch trohr Ge. abr.</p> |
| Montag, | 6 Bruno | h, frische Wind, | |
| Dienstag, | 7 Amalia | Δh, Δj , Sonnschein | |
| Mittwoch, | 8 Brigida | Δh, Δj , anhal. | |
| Donnerst. | 9 Dionysius | Δh, Δj , tende Wind, | |
| Freitag, | 10 Franc. Borg. | trübe Luft, | |
| Samstag, | 11 Burdhardus | 8 U. 50 m. B. | |
| Von des Königs Rechnung, Matth. 18. | | | |
| Sonntag, | 12 E. 11. Maximil | Δh, Δj , neblicht, trüb, | <p>Der Bollmond den 18. dito um 3. Uhr 8. m. vormitt., bringt frische Luft mit Kiesel.</p> <p>Durch Feuersbrunst wird ruinirt</p> <p>Ein Ort, und gänzlich consumirt.</p> |
| Montag, | 13 Collomanus | Δh, Δj , oblicker, | |
| Dienstag, | 14 Calixtus | unstät Wetter, | |
| Mittwoch, | 15 Theresia J. | Δh, Δj , feucht, | |
| Donnerst. | 16 Gallus | Δh, Δj , veränderlich, | |
| Freitag, | 17 Rosina J. | Δh, Δj , windig, | |
| Samstag, | 18 Lucas Ev. | 3. U. 18 m. B. | |
| Von den Zinnsgröschchen, Matth. 22. | | | |
| Sonntag, | 19 E. 12. Pet. Alc. | Δh, Δj , Sturmwind, | <p>Das letzte Viertel den 25. dito um 6. U. 3. m. nachmittag, fangt an mit starken Winden, zuletzt Sonnenschein.</p> <p>Geschüz und List macht jez gund bald,</p> <p>Daß manche Festung spur Gewalt.</p> |
| Montag, | 20 Felicianus | h, regnerisch, | |
| Dienstag, | 21 Ursula J. | Δh, Δj , naß Wett. | |
| Mittwoch, | 22 Salome | Δh, Δj , halt an, | |
| Donnerst. | 23 Serapion | Δh, Δj , co ntinui. | |
| Freitag, | 24 Raphael | unbeständig, | |
| Samstag, | 25 Cyprianus | 6. U. 3. m. B. | |
| Von des obersten Tochterlein, Matth. 9. | | | |
| Sonntag, | 26 E. 13. Demetr. | feucht, neblicht, | |
| Montag, | 27 Sabina † | Δh, Δj , frostig, kalt, | |
| Dienstag, | 28 Simon. Jud. | Δh, Δj , oblicker, | |
| Mittwoch, | 29 Narcissus | h, Δh, Δj , neblicht, | |
| Donnerst. | 30 Claudius | Δh, Δj , temperirt, | |
| Freitag, | 31 Wolfgang. † | Δh, Δj , kalte Luft, | |

H. P. D. D. D. D.
 D. D. D. D.
 D. D. D. D.

Tage der Wochen. | Neuer NOVEMBER. | 1 | Natürl. Erwähl. | 2 | Monds. Viertel, und Staats-Prognostica.

| | | | | | | |
|--|---|---------------|--------|-----------|-----------|--|
| Samstag | 1 | Aller Hell. | ☉ ☿, ☽ | ☿ ☽, ☽, ☼ | ☼ | Er neue Christschein den 2. November um 4 U. 40 m. nachmitt. stellet sich mit kalten Regen ein.
Das Feuer frist leicht manchen Ort,
Der Seesturm treibt die Flott am Port. |
| Iesus stieg in ein Schifflein, Matth. 8. | | | | | | |
| Sonntag | 2 | E24. Cresenti | ☉ ☽, ☽ | ☿ ☽, ☽, ☼ | ☼ ☽, ☽, ☼ | ☼ ☽, ☽, ☼ |
| Montag | 3 | Aller Seel. | ☉ ☽, ☽ | ☿ ☽, ☽, ☼ | ☼ ☽, ☽, ☼ | ☼ ☽, ☽, ☼ |
| Dienstag | 4 | Carolus B. | ☉ ☽, ☽ | ☿ ☽, ☽, ☼ | ☼ ☽, ☽, ☼ | ☼ ☽, ☽, ☼ |
| Mittwoch | 5 | Emericus | ☉ ☽, ☽ | ☿ ☽, ☽, ☼ | ☼ ☽, ☽, ☼ | ☼ ☽, ☽, ☼ |
| Donnerst. | 6 | Leonhardus | ☉ ☽, ☽ | ☿ ☽, ☽, ☼ | ☼ ☽, ☽, ☼ | ☼ ☽, ☽, ☼ |
| Freitag | 7 | Englbert. | ☉ ☽, ☽ | ☿ ☽, ☽, ☼ | ☼ ☽, ☽, ☼ | ☼ ☽, ☽, ☼ |
| Samstag | 8 | Gotthardus | ☉ ☽, ☽ | ☿ ☽, ☽, ☼ | ☼ ☽, ☽, ☼ | ☼ ☽, ☽, ☼ |

Von Saamen und Unkraut, Matth. 13.

| | | | | | | |
|-----------|----|---------------|--------|-----------|-----------|-----------|
| Sonntag | 9 | E25. Theodor. | ☉ ☽, ☽ | ☿ ☽, ☽, ☼ | ☼ ☽, ☽, ☼ | ☼ ☽, ☽, ☼ |
| Montag | 10 | Andreas A. | ☉ ☽, ☽ | ☿ ☽, ☽, ☼ | ☼ ☽, ☽, ☼ | ☼ ☽, ☽, ☼ |
| Dienstag | 11 | *Martinus | ☉ ☽, ☽ | ☿ ☽, ☽, ☼ | ☼ ☽, ☽, ☼ | ☼ ☽, ☽, ☼ |
| Mittwoch | 12 | Jonas Pr. | ☉ ☽, ☽ | ☿ ☽, ☽, ☼ | ☼ ☽, ☽, ☼ | ☼ ☽, ☽, ☼ |
| Donnerst. | 13 | Stanislaus | ☉ ☽, ☽ | ☿ ☽, ☽, ☼ | ☼ ☽, ☽, ☼ | ☼ ☽, ☽, ☼ |
| Freitag | 14 | Jucundus | ☉ ☽, ☽ | ☿ ☽, ☽, ☼ | ☼ ☽, ☽, ☼ | ☼ ☽, ☽, ☼ |
| Samstag | 15 | Leopoldus | ☉ ☽, ☽ | ☿ ☽, ☽, ☼ | ☼ ☽, ☽, ☼ | ☼ ☽, ☽, ☼ |

Von den Senfkörnlein, Matth. 13.

| | | | | | | |
|-----------|----|-------------|--------|-----------|-----------|-----------|
| Sonntag | 16 | E26. Edmund | ☉ ☽, ☽ | ☿ ☽, ☽, ☼ | ☼ ☽, ☽, ☼ | ☼ ☽, ☽, ☼ |
| Montag | 17 | Hugo B. | ☉ ☽, ☽ | ☿ ☽, ☽, ☼ | ☼ ☽, ☽, ☼ | ☼ ☽, ☽, ☼ |
| Dienstag | 18 | Eugenius | ☉ ☽, ☽ | ☿ ☽, ☽, ☼ | ☼ ☽, ☽, ☼ | ☼ ☽, ☽, ☼ |
| Mittwoch | 19 | Elisabeth | ☉ ☽, ☽ | ☿ ☽, ☽, ☼ | ☼ ☽, ☽, ☼ | ☼ ☽, ☽, ☼ |
| Donnerst. | 20 | Benigius | ☉ ☽, ☽ | ☿ ☽, ☽, ☼ | ☼ ☽, ☽, ☼ | ☼ ☽, ☽, ☼ |
| Freitag | 21 | Maria Opf. | ☉ ☽, ☽ | ☿ ☽, ☽, ☼ | ☼ ☽, ☽, ☼ | ☼ ☽, ☽, ☼ |
| Samstag | 22 | Cäcilie | ☉ ☽, ☽ | ☿ ☽, ☽, ☼ | ☼ ☽, ☽, ☼ | ☼ ☽, ☽, ☼ |

Von Greul der Verwüstung, Matth. 24.

| | | | | | | |
|-----------|----|--------------|--------|-----------|-----------|-----------|
| Sonntag | 23 | E27. Clemens | ☉ ☽, ☽ | ☿ ☽, ☽, ☼ | ☼ ☽, ☽, ☼ | ☼ ☽, ☽, ☼ |
| Montag | 24 | Chrysologus | ☉ ☽, ☽ | ☿ ☽, ☽, ☼ | ☼ ☽, ☽, ☼ | ☼ ☽, ☽, ☼ |
| Dienstag | 25 | *Catharina | ☉ ☽, ☽ | ☿ ☽, ☽, ☼ | ☼ ☽, ☽, ☼ | ☼ ☽, ☽, ☼ |
| Mittwoch | 26 | Conradus | ☉ ☽, ☽ | ☿ ☽, ☽, ☼ | ☼ ☽, ☽, ☼ | ☼ ☽, ☽, ☼ |
| Donnerst. | 27 | Birgilius | ☉ ☽, ☽ | ☿ ☽, ☽, ☼ | ☼ ☽, ☽, ☼ | ☼ ☽, ☽, ☼ |
| Freitag | 28 | Rufinus | ☉ ☽, ☽ | ☿ ☽, ☽, ☼ | ☼ ☽, ☽, ☼ | ☼ ☽, ☽, ☼ |
| Samstag | 29 | Sacurnin. † | ☉ ☽, ☽ | ☿ ☽, ☽, ☼ | ☼ ☽, ☽, ☼ | ☼ ☽, ☽, ☼ |

Es werden Zeichen geschehen, Luc. 21.

Sonntag | 0 | E 1. Advent | Andreas Apost.

D Er neue Christschein den 2. November um 4 U. 40 m. nachmitt. stellet sich mit kalten Regen ein.
Das Feuer frist leicht manchen Ort,
Der Seesturm treibt die Flott am Port.

D As erste Viertel den 9. dito um 4 U. 12 m. nachmittag, ist regnerisch, und frostig.
An hohen Höfen wird misliff,
Viel ansgericht in kurzer Frist.

D Er Rollmond ergänzet sich den 16. dito um 4. U. 6. m. nachmittag, ist regnerisch darbey kalt mit vielen Winden.
Viel tragen jetzt zu ihrem Lohn,
Vor ihre Treu Undank darvon.

D As letzte Viertel den 24. dito um 3. Uhr 10. m. nachmittag, will sich mit mittmäsig r Kälte und Regen einstellen.
Die post klinge frolich aus der fern,
Man hört, und wiederholt sie gern.

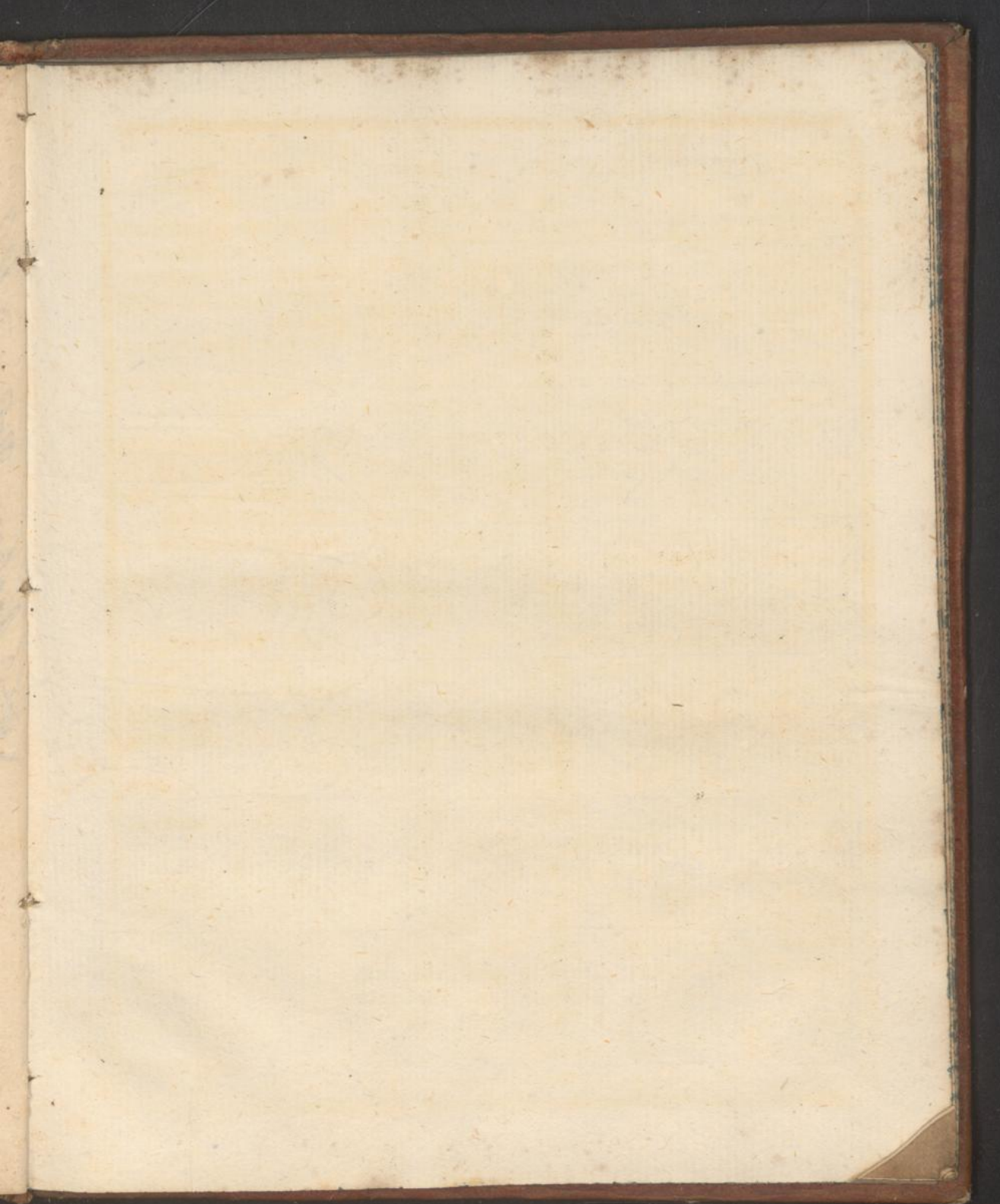

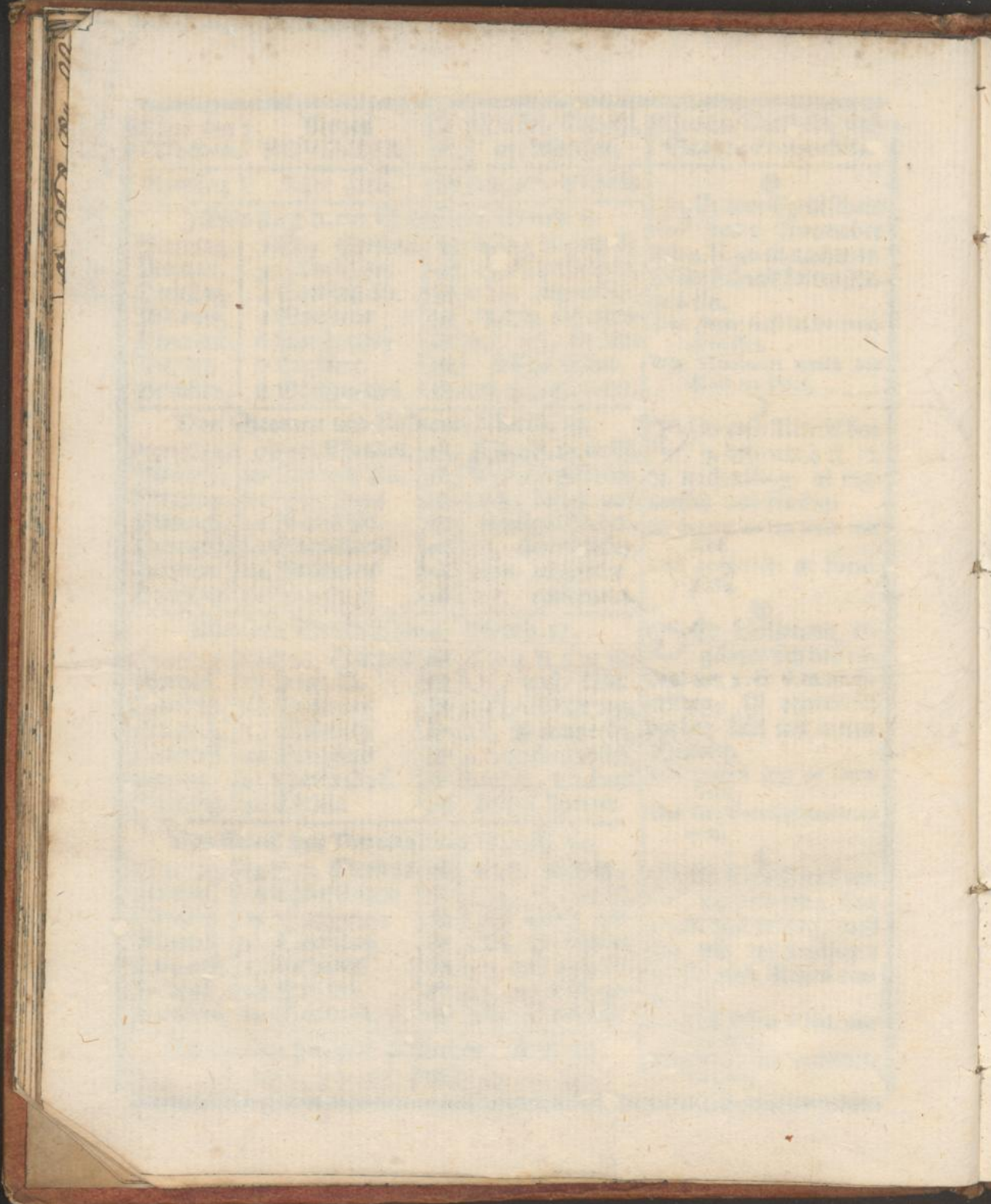

1008
1009
1010

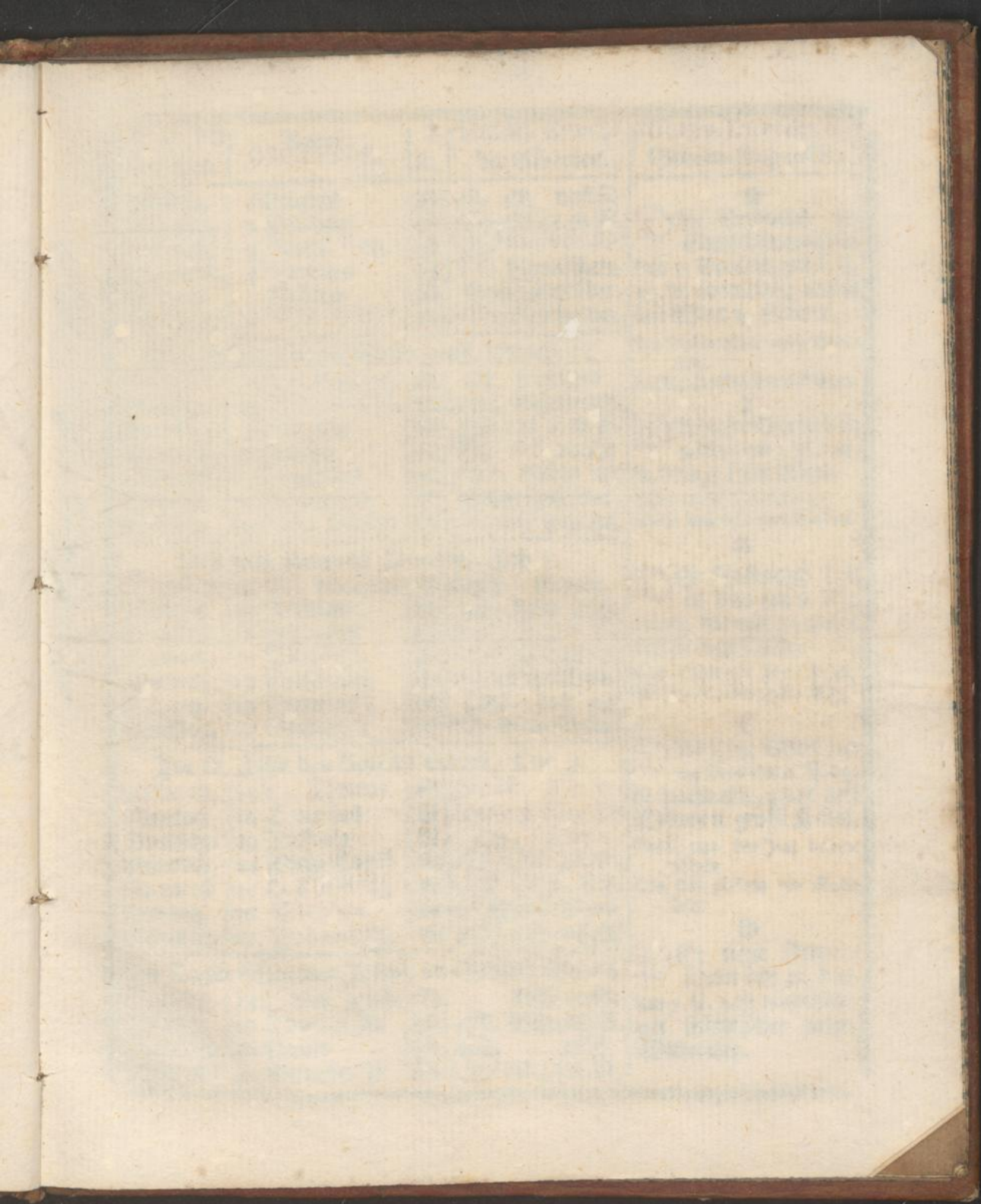

Hr. Jo. S. Hoch. n. a. f. u. r. d. f. y. d.

Tage der Wochen. **Neuer DECEMBER.** **Natürl. Erwähl. L. der Aspecten.** **Monds. Viertel, und Staats-Prognostica.**

| | | | |
|-----------|----------------|--|-------------------|
| Montag, | 1 Eligius | | ☿, ☿, unstät, |
| Dienstag, | 2 Bibiana | | ☼. 45. m. N. |
| Mitwoch, | 3 Franc. Lav. | | ☼. om. u. g. |
| Donnerst. | 4 Barbara | | *☼, Sonnschein, |
| Freitag, | 5 Sabina | | Schneegeßöber, |
| Samstag, | 6 Nicolai B. † | | ☼, will anhalten, |

Der Neumond als Einkünlingschein den 2. Decemb. um 5. U. 45. m. vormittag, unstät mit Wind u. Schnee.

Don Johanni in der Gefängnuß, Matth. 11.

| | | | |
|-----------------|------------------|--|--------------------|
| Sonntag, | 7 E. Ambrosi. | | ♁, frostiges |
| Montag, | 8 Maria Empf. | | ♁, Schneewett. |
| Dienstag, | 9 Leocadia | | ♁. 1. U. 8. m. fr. |
| Mitwoch, | 10 Judith | | ☼, rauhe |
| Donnerst. | 11 Damascius | | ♁, Wind mit |
| Freitag, | 12 Epimachus | | Schneegeßöber, |
| Samstag, | 13 Lucia Ottilia | | ☼, *☼, halt an, |

Da Beherrscher aller Sere-
 nen,
 Du kankt alles Uebel kehren,
Das erste Viertel den 9. dito um 1. U. 8. m. fr. bringt kalte Wind. Höre unser Seuffzen an, Alles Unheil wend hindan.

Don dem Zeugnuß Johanni, Joh. 1.

| | | | |
|-----------------|----------------|--|--------------------|
| Sonntag, | 14 E. Nicasius | | ♁, Schnee, |
| Montag, | 15 Ireneus | | ☼, kalte Luft, |
| Dienstag, | 16 Erhardus | | ☼. 7. U. 39. m. N. |
| Mitwoch, | 17 Quatemb. † | | ☼, trübe Wolke |
| Donnerst. | 18 Gratianus | | *☼, rauhe Wind, |
| Freitag, | 19 Nemesius † | | ♁, kalt mit |
| Samstag, | 20 Gottlieb † | | *☼, Sonnschein, |

Der Vollmond den 16. dito um 7. Uhr 39. m. vormittag, zielet auf strenge Kälte. Uns erhalt den lieben Fried, Dieses ist stäts unser Ditt.

Im 15. Jahr des Kaisers Tiberi, Luc. 3.

| | | | |
|-----------------|-----------------|--|--------------------|
| Sonntag, | 21 E. Thomas | | ♁, Winter. |
| Montag, | 22 Honorius | | Anfang kürzester |
| Dienstag, | 23 Victoria | | ☼, Tag, |
| Mitwoch, | 24 Adam Eva † | | ☼. 10. U. 9. m. N. |
| Donnerst. | 25 H. Christtag | | ☼, kalt, |
| Freitag, | 26 Stephan. | | *☼, scharffe Wind, |
| Samstag, | 27 Johann. Ev. | | ♁, will anhalte |

Das letzte Viertel den 24. dito um 0. U. 19. m. nachmitt., giebt viel Schnee u. grosse Kälte. Sech uns bey mit deiner Gnad Bis das Leben ein Ende hat.

Der Engel erscheinet Joseph im Schlaf, Matt. 2.

| | | | |
|-----------------|------------------|--|---------------------|
| Sonntag, | 28 E. Uns. Kind. | | ♁, kalte rauhe |
| Montag, | 29 Thomas B. | | ♁, Schneelust, |
| Dienstag, | 30 David | | ☼. 11. U. 42. m. N. |
| Mitw. ch, | 31 Silvester P. | | ☼, 5. U. 42. m. N. |

Der neue Jenner-
 schein den 31. dito
 um 5. U. 4. m. nachmitt.,
 mit stürmischer kalter
 Bitterung.

Von einigen vorhergehenden Zeichen, welche Veränderung
des Gewitters andeuten.

Die Calender melden lange vordor wie sich das Wetter verändern werde:
Allein, insgemein bemerckt man kurz vordor, am Himmel und in der
Luft / Anzeigen Gewitter, Veränderung.

Zum Exempel / die Morgen- und Abendröthe gibt Zeichen der Gewitter, Ver-
änderung. Dann die Morgenröth verkündiget Wind oder Regen / wie fast je-
derman bekant. Die Abendröthe aber / (so sie nicht lufftern ausstiehet) sol-
genden Tages schön- und klares Wetter. Zum andern / wann die Sonne
früh klar aufgehet / und keine trübe Luft oder Wolcken um sich hat / oder doch
das Gewölcke bald vertreibet / so folget selben Tag und Nacht beständig klar
Wetter. Gehet sie aber mit Wolcken verdeckt auf / oder unter / so sollet darauf
Regen oder Wind. Häuffen sich die Wolcken stark um die Sonne herum / so
deutets auf ungestüm Wetter. Wann sich die Sonne in stillen Wolcken ab-
bildet / daß sie ein- bis zwey Neben- Sonnen machet / ist ein Zeichen un-
gestümmen Regenwetters / etliche Tag nach einander / mit kalter Unfreundlich-
keit. Drittens auch / wann der Neue Mond sich vor dem vierdten Tage nicht se-
hen läffet / so deutets durch den ganzen Monat meist trübe Luft an. Ein Hof
um den Mond / wann er Abends gesehen wird / verkündiget trocknes und kaltes
Wetter / früh Morgens aber neblichtes. Zum vierdten geben auch die Wolcken
Anzeigung der Gewitter, Veränderung. Die Wolcken / welche gleich weissen
Bergen und Schneehauffen anzusehen seyn / verkündigen helles Wetter. Fla-
derwolcken / die einem lodernden Feuer gleichen / und still am Himmel stehen /
oder Kreuzweiß über einander schweben / deuten auf Wind, welcher wo
nicht ehe / doch den dritten Tag kommet, zc.

