

Wiener Stadt-Bibliothek

72233 A

72233

III 3 a 64

some of the paper...

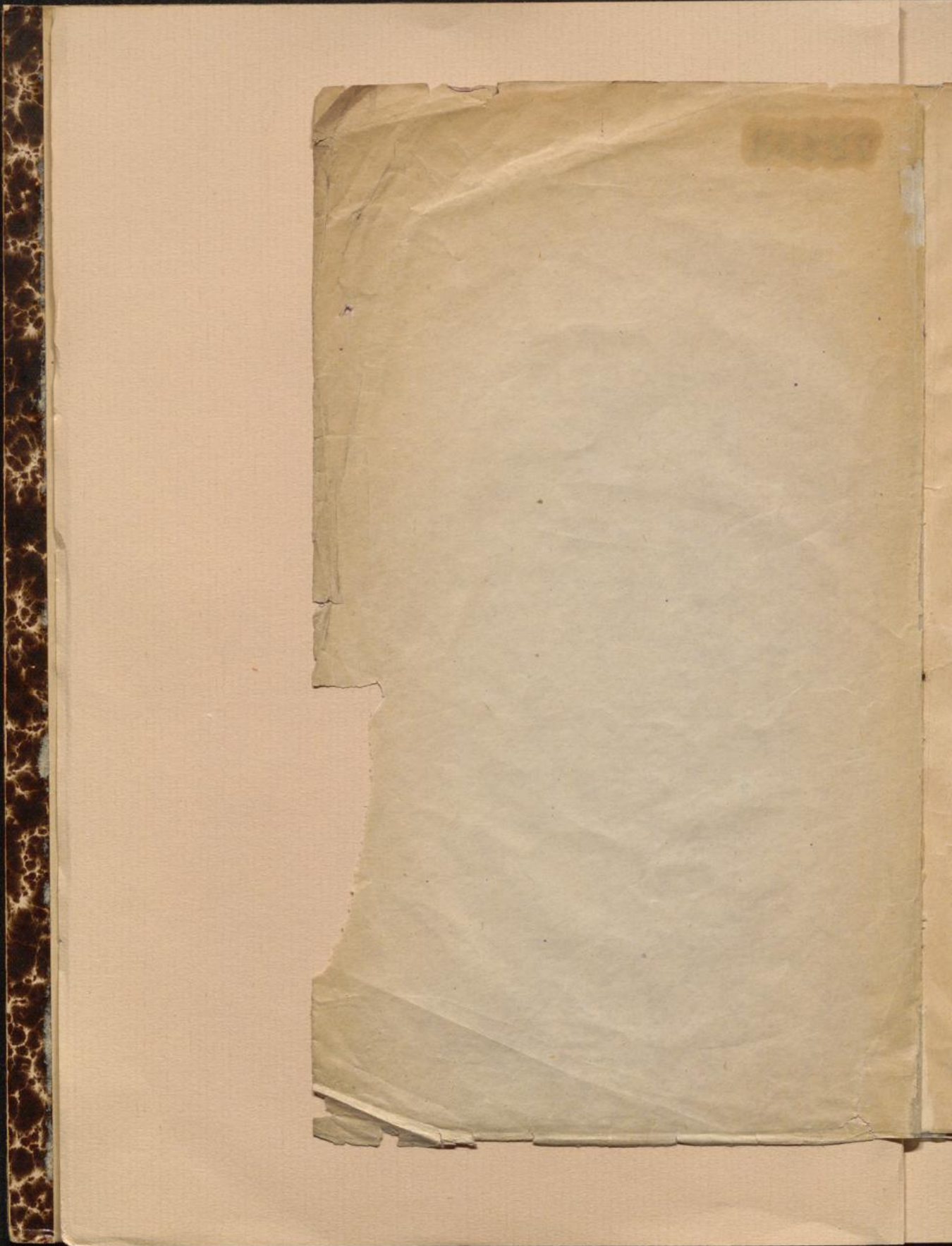

a 72233

Komische Oper.

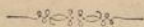

Theater-Almanach

aus Anlaß der

Schließung der „Komischen Oper“

herausgegeben

und allen P. T. Kunst- und Theaterfreunden

hochachtungsvoll gewidmet

von

Karl Weiß,
Sousfleur der „Komischen Oper“,
Josefsstadt, Ramngasse 10.

W i e n.

Selbstverlag des Verfassers.

1874.

2

Handwritten text, likely bleed-through from the reverse side of the page.

Handwritten text, likely bleed-through from the reverse side of the page.

Handwritten text, likely bleed-through from the reverse side of the page.

K. k. Hoftheater-Druckerei.

Handwritten number: 77.107957



Präsident :

Albrecht Graf v. Wickenburg.

Vice-Präsident :

Achilles Edler v. Melingo.

Direktionsrätthe :

Herr Dir. **Bruno Dittrich**, Herr v. **Flotow**,
Herr **Robert Horn**, Herr Major **Arthur
Mayer v. Alfo-Ruszbach** *, Herr Dir. **Georg
Schenrer**, Hr. **August Christian Schick** *,
Herr Hofkonzertmeister **Strauß**, Herr **Eduard
Theimer**, Herr Baron v. **Besque-Püttlingen** *,
Herr **Otto Wagner**.

Artifischer Direktor :

Herr **W. Safemann**.

Der frühere artifische Direktor Herr **A. Swoboda** trat am 9. März d. J. von der Leitung des Theaters zurück.

Erbaut wurde die „Römische Oper“ vom Architekten **C. Ritter v. Förster**.

Rechtskonsulent : Herr Dr. **Pann**. Theaterärzte :
Herr Dr. **Gafner**, Spezialist für Brust- und Hals-
krankheiten. Hr. Dr. **Just**.

Regie und Musikdirektion :

Ober-Regisseure : Hr. **Grübel**, Hr. **J. W.
Swoboda**. Regisseur : Hr. **Böhlken**. Kapellmei-
ster : Hr. **Proch**, Hr. **Müller**, Hr. **Anger**. Solo-
Correpetitor : Hr. **Weschke**, Hr. **Ander**. Konzert-

*) Die mit * bezeichneten Herren sind aus dem Direk-
tionsrathe bereits ausgetreten.

meister: Hr. **Hellmesberger jun.** Chor-Corresponditor: Hr. **Hegenbarth.**

Administration:

Direktions-Sekretäre: Hr. **Göllriegel**, Hr. **Glöschinger**. Dekonom u. Hauptkassier: Hr. **Brandeis**. Ober-Buchhalter: Hr. **Nausch**. Buchhalter: Hr. **Ewald**, Hr. **Scharpf**. Kassiere: Hr. **v. Rabga**, Hr. **Schwab**, Hr. **Czar**, Hr. **Kreisel**. Dekonomie-Beamter: Hr. **Wolf**. Kontrolor: Hr. **Pringsheim**. Kanzlei-Beamter: Hr. **Hoffmann**. Kostümzeichner: Hr. **Franzeschini**. Dekorationsmaler: Hr. **Lehner**. Souffleure: Hr. **Weiß**, Hr. **Hoffinger**. Ober-Inspektor: Hr. **Saag**. Inspektor: Hr. **Seidl**. Beleuchtungs- und Hausinspektor: Hr. **Schinek**. Theatermeister: Hr. **Denk**. Bibliothekar: Hr. **Winkler**.

Technisches und Hilfspersonal:

Requisiteur: Hr. **Suber**. Friseur: Hr. **Koppitsch**. Friseurin: Frau **Hirsch**. Cachirer: Hr. **Schmidt**. Obergarderobier: Hr. **Hohenleitner**. Garderobiers: Hr. **Seipl**, Hr. **Schlichtinger**. Garderobierinnen: Frau **Vizja**, Frau **Wesniker**, Frau **Nizek**. Portiers: Hr. **Doppler**, Hr. **Orschulik**, Hr. **Timmelmayer**. Theaterfeldwebel: Hr. **Nichter**. Theaterdiener: Hr. **Schneller**, Hr. **Hirt**. Bureaudiener: Hr. **Nemeczek**, Hr. **Thom**, Hr. **Klose**, Hr. **Moreni**. Farbenreiber: Hr. **Jahn**. Statistenführer: Hr. **Kiala**.

8 Ankleider, 8 Ankleiderinnen, 24 Billeteure, 6 Feuerwehrmänner, 15 Theaterarbeiter und sonstiges Hilfs- und Reinigungspersonal.

Darstellende Mitglieder.

Herren:

Aufim. Böhlken (Reg.). Braun-Brini. Dalle
Aft. Erl. Grienauer. Grübel (Reg.). Hermann. Hölzel.
Lignori. Lederer. Müller. Malsfert. Nollert. Pollack.
Rosenberg. Seidemann. Telet. Wanitschek.

Damen:

Frl. Byrli. Frl. Caspari. Frl. Deichmann. Fr.
Diez. Frl. Ehl. Frl. Forti. Frl. Frey. Frl. Hauk.
Frl. König. Fr. Lederer-Ubrich. Frl. Liné. Fr.
Wink. Frl. Perechon. Frl. Pilota. Frl. Schwarzenberg.
Frl. Wiedermann. Frl. Will.

Chor.

Herren:

Desz. Frinke. Gruber. Hölzel. Hammerl. Hanno.
Kaufmann. Kraus. Neuwirth. Pillous Karl. Pillous
Wilhelm. Platt Carl. Platt Wilhelm. Pfann. Rieger.
Schie. Schiska. Schneeweiß. Steinert. Swoboda.
Schorr. Stein. Tröiter. Thürling. Ungar. Wesemann.
Wermö. Wagner. Wessely.

Damen:

Frl. Ander. Frl. Berger. Frl. Dernberg. Frl.
Daubal. Frl. Wielig Johanna. Frl. Wielig Pauline.
Fr. Gebauer. Frl. Gothow. Frl. Hanno. Frl. Hirt.
Frl. Holmar. Frl. Kimmli. Frl. Klafsky. Frl.
Kutschera. Frl. Otradovek. Frl. Paulo. Frl. Picha-
Fero. Frl. Platt. Frl. Renström. Frl. Reichmann.
Fr. Schie. Frl. Sikkorsberg. Frl. Smeikal. Frl.
Sevcik. Fr. Stein. Frl. Thomaneck. Fr. Ungar. Frl.
Wagner. Fr. Wermö. Frl. Winter Marie. Frl.
Winter Josefa.

Ballet.

Herren:

Dyfermann, Balletmeister. Gundlach. Schwarz-
wald. Mateika.

Damen:

Frl. Eyra. Frl. Michaelis. Frl. Oswald. Frl. Hoffschüler. Frl. Wellar.

Corps de Ballet.

Frl. Altroggen. Frl. Borst. Frl. Binder. Frl. Bröcker. Frl. Dunst. Frl. Frike. Frl. Gotschlig. Frl. Gutscher. Fr. Horvath. Frl. Hobil. Frl. Kolhut. Frl. Konwalinka. Frl. Müller. Frl. Pfeiffer. Frl. Pribil. Frl. Priol. Frl. Reschneider. Frl. Scherer. Frl. Slavicek. Frl. Schierer. Frl. Scheberl. Frl. Trumler. Frl. Veith Bertha. Frl. Veith Pauline. Frl. Warati. Frl. Zeittelberger. Frl. Zörner. — Balletdiener: Herr Feilmeyer.

Orchester.

Herren:

Beysfuß. Breißler. Broche. Bürger. Chladek. Czabauscheck. Czerny. Drescher. Edl. Eperjessy. Fiala. Fischhof. Gerstner. Großmann. Grünfeld. Hausstein. Hellmesberger jun., Concertmeister. Herbst. Hautsaurek. Jahn. Kalmus. Kampf. Kazmeyer. Klang. Klein. Klement. Klimsch. Klose. Koch. Loh. Rakomy. Marešch. Meißner. Mezzadri. Moerth. Moeg. Morawey. Mráz. Nowak. Paricek. Pflug. Pummer. Rambousek. Ritter. Rosmanik. Schantl Alois. Schantl Ludwig. Schimmer. Schlögl. Schwab. Sedelmeyer. Seelig. Sevicik. Spitzer. Staniek. Starauscheck. Stecher. Steffel. Swoboda. Thiele. Warchalisky. Warecha. Weinzierl. Zamara. Handn. (Orchesterdiener.)

Verzeichniß

der aufgeführten Opern vom 17. Jänner bis
inklusive 31. Mai 1874.

Jänner.

17. (Eröffnungs-Vorstellung.) Prolog. Barbier von Sevilla. 18. Barbier von Sevilla. 19. Regimentstochter. 20. Barbier von Sevilla. 21. Regimentstochter.

22. Barbier von Sevilla. 23. Regimentstöchter. 24. Czar und Zimmermann. 25. Czar und Zimmermann. 26. Barbier von Sevilla. 27. Czar und Zimmermann. 28. Gute Nacht, Nachbar. Gretna Green (Ballet). 29. Barbier von Sevilla. 30. Regimentstöchter. 31. Das Glöckchen des Eremiten.

Februar.

1. Das Glöckchen des Eremiten. 2. Czar und Zimmermann. 3. Der Barbier von Sevilla. 4. Czar und Zimmermann. 5. Das Glöckchen des Eremiten. 6. Das Nachtlager von Granada. 7. Das Glöckchen des Eremiten. 8. Czar und Zimmermann. 9. Das Glöckchen des Eremiten. 10. Das Nachtlager von Granada. 11. Regimentstöchter. Gretna Green. 12. Das Glöckchen des Eremiten. 13. Czar und Zimmermann. 14. Der Barbier von Sevilla. 15. Czar und Zimmermann. 16. Das Glöckchen des Eremiten. 17. Das Nachtlager von Granada. 18. Die weiße Dame. 19. Der Barbier von Sevilla. 20. Czar und Zimmermann. 21. Die weiße Dame. 22. Regimentstöchter. Gretna Green. 23. Die weiße Dame. 24. Das Glöckchen des Eremiten. 25. Czar und Zimmermann. 26. Der Barbier von Sevilla. 27. Regimentstöchter. Ballet-Divertissement. 28. Die weiße Dame.

März.

1. Das Glöckchen des Eremiten. 2. Czar und Zimmermann. 3. Martha. 4. Das Glöckchen des Eremiten. 5. Die weiße Dame. 6. Czar und Zimmermann. 7. Der Barbier von Sevilla. 8. Martha. 9. Das Glöckchen des Eremiten. 10. Martha. 11. Der schwarze Domino. 12. Czar und Zimmermann. 13. Die weiße Dame. 14. Der Barbier von Sevilla. 15. Das Glöckchen des Eremiten. 16. Martha. 17. Regimentstöchter. Ballet-Divertissement. 18. Die weiße Dame. 19. Alessandro Stradella. 20. Alessandro Stradella. 21. Die weiße Dame. 22. Alessandro Stradella. 23. Alessandro Stradella. 24. Das Glöckchen des Eremiten. 25. Martha. 26. Czar und Zimmermann.

27. Regimentstochter. Ballet-Divertissement. 28. Die Hochzeit des Figaro. 29. Die weiße Dame. 30. Czar und Zimmermann. 31. Minnewerben. Verschleierte Sängerin. Tanz. Alpenhütte. (Concordia-Vorstellung.)

A p r i l.

1. Die Hochzeit des Figaro. 2., 3. und 4. Geschlossen. 5. Der schwarze Domino. 6. Martha. 7. Der Barbier von Sevilla. 8. Martha. 9. Nachtlager von Granada. 10. Alessandro Stradella. 11. Das Glöckchen des Eremiten. 12. Alessandro Stradella. 13. Das Nachtlager von Granada. 14. Der schwarze Domino. 15. Der Postillon von Konjumeau. 16. Geschlossen. 17. Der Postillon von Konjumeau. 18. Geschlossen. (Generalprobe von: Der König hat's gesagt.) 19. Der Postillon von Konjumeau. 20. Der König hat's gesagt. 21. Das Nachtlager von Granada. 22. Der Postillon von Konjumeau. 23. Der König hat's gesagt. 24. Der König hat's gesagt. 25. Der Postillon von Konjumeau. 26. Der König hat's gesagt. 27. Der König hat's gesagt. 28. Fra Diavolo. 29. Czar und Zimmermann. 30. Martha.

M a i.

1. Das Nachtlager von Granada. 2. Die weiße Dame. 3. Der König hat's gesagt. 4. Czar und Zimmermann. 5. Der König hat's gesagt. 6. Der Barbier von Sevilla. 7. Der König hat's gesagt. 8. Alessandro Stradella. 9. Czar und Zimmermann. 10. Der König hat's gesagt. 11. Martha. 12. Der König hat's gesagt. 13. Das Nachtlager von Granada. 14. Das Glöckchen des Eremiten. 15. Der Barbier von Sevilla. 16. Der König hat's gesagt. 17. Der König hat's gesagt. 18. Das Nachtlager von Granada. 19. Die Regimentstochter. 20. Die weiße Dame. 21. Des Teufels Antheil. 22. Der König hat's gesagt. 23. Das Glöckchen des Eremiten. 24. Der König hat's gesagt. 25. Des Teufels Antheil. 26. Der König hat's gesagt. 27. Der König hat's gesagt. 28. Des Teufels Antheil. 29. Martha. 30. Der König hat's gesagt. 31. Der König hat's gesagt. (Letzte Vorstellung.)

