I. N. 136 108

C. H. BECK'SCHE VERLAGSBUCHHANDLUNG OSKAR BECK

München (Wilhelmstr. 9), den 17. April 09.

Herrn
Dr. Moritz N e c k e r.

W i e n.

WIENER STADTBIBLIOTHEK

Sehr geehrter Herr Doktor !

Mit der Beantwortung Jhres liebenswürdigen Briefes vom Anfang des November hatte ich immer gewartet, bis Jhre in Aussicht gestellte Nachricht über die Neuauflage der Grillparzer-Biographie eingetroffen wäre. Sie schrieben damals: „Antworten kann ich erst in ein paar Wochen, wenn Ehrhard sich geäussert haben wird." Nun habe ich aber seitdem nichts mehr von Jhnen gehört und möchte wenigstens mit meinem Danke für jenes Schreiben nicht länger säumen. Jnzwischen habe ich ja auch Jhre vortreffliche Besprechung des Sapper'schen Buches über Frau Pauline Brater empfangen, für die ich Jhnen ganz besonders danke. Das Buch ist erfreulicher Weise allenthalben mit wahrhaft herzlichem Entzücken aufgenommen worden.

Ueber Ehrhards neues Werk werden wir wohl später sprechen. Bis jetzt kann man wohl nur sagen, dass eine sehr durchgreifende Redaktion für eine deutsche Ausgabe notwendig sein wird und dass selbst dann auf einen sehr beschränkten Absatz gerechnet werden darf. Zunächst sollten wir nun über die neue Auflage des Grillparzerbuches schlüssig werden; zwar reichen die Vorräte für dieses Jahr wohl noch aus, aber wir wollen doch weder zur Uebereilung gezwungen werden noch gar in die Verlegenheit kommen, das Buch eine Zeitlang fehlen lassen zu müssen. Jch hoffe, dass die „ Gährung ", in die meine erste Nachricht Sie versetzt hatte, sich nunmehr geklärt hat und Sie mich bald mit einem günstigen Bericht über den Stand der Sache erfreuen können.

Dass es Jhnen und den Jhrigen gutgeht, habe ich mit aufrichtiger Freude gelesen. Auch ich bin mit meinem Befinden wieder zufrieden, nachdem ich im vorigen Monat mehrere Wochen bettlägerig gewesen.

Jch erwarte denn mit Spannung Jhre gütige baldige Nachricht und begrüsse Sie mit aufrichtigsten Empfehlungen

Jhr ergebenster

Oscar Bie.

Zu 1 136.108

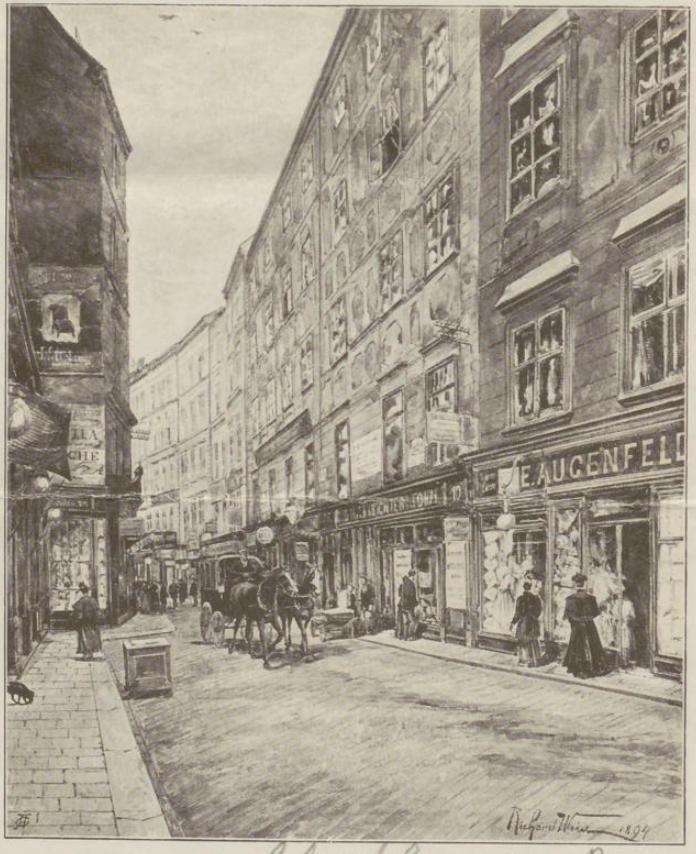

Grillparzers Wohnhaus in der Spiegelgasse. Geburtshaus am Bauernmarkt

Aquarell aus dem Jahre 1894.

WIENER STADTBIBLIOTHEK * 7 *