

MODE-JOURNAL

für die

Herbst- & Winter-Saison

1885/86

von

LUDWIG ZWIEBACK & BRUDER

WIEN

Mariahilferstrasse Nr. 111 und 108.

B-367192/1785-1786



GESCHÄFTSHAUS LUDWIG ZWIEBACK & BRUDER, WIEN

Mariahilferstrasse Nr. 111 und 108.

Dla większej dogodności, urządziliśmy się w sposób, że korespondencye w pańskim języku, dokładnie zatwione być mogą.

Bychom Vašnostimému pohodil za dost učinili, zavdili jsmá potřebné opatření by dopisy v každém tuzemském obyčejném jazyku správně se vyřizovaly.

Avis!

Die Effectuirung der Aufträge erfolgt bei sorgfältiger Ausführung entweder gegen vorherige Einsendung des Betrages oder gegen Nachnahme. Für alle den Erwartungen nicht entsprechenden Waren leisten wir, bei sofortiger Retournirung derselben, durch andere beliebige selbst zu bestimmende Artikel bereitwilligst Ersatz oder übersenden auf Wunsch den Gegenwerth in Barem.

Alle an uns gerichteten Sendungen werden nur frankirt und ohne Nachnahme angenommen.

Die von unserer Firma zur Absendung gelangenden Paquete sind von uns assicurirt, mithin die Zahlung der Versicherungsgebühr von Seite der beziehenden Partei entfällt. Auf Wunsch unserer geehrten Abnehmer frankiren wir die Paquete und stellen die Portoauslagen in Rechnung, wodurch bei jedem Paquet 6 kr. Ersparniss eintritt.

Notiz.

Zur Vermeidung unliebsamer Störungen in der Expedition ersuchen wir, bei jeder sich wiederholenden Bestellung um deutlich geschriebene Adresse und letzte Post, respective Bahnstation.

Muster-Sendungen.

Muster unserer sämtlichen Stoffe und anderer Warensorten versenden wir auf Verlangen bereitwilligst franco.

Um uns zu ermöglichen, solche Musteraufträge complet und zweckentsprechend auszuführen, ersuchen wir bei Anordnung derselben die erwünschten Sorten und Genres, die bevorzugten Farben nebst bestimmten Preisen gütigst angeben zu wollen.

Für Waren, welche ihrer Beschaffenheit wegen zur Bemusterung nicht geeignet sind, ist durch gelungene und übersichtliche Illustration in diesem Cataloge Sorge getragen.

Mit besonderem Nachdruck bitten wir, gewählte Muster sammt schriftlichen Mittheilungen nicht in dem zu retournirenden Musterpaquet, sondern in einem separaten geschlossenen Briefe an uns gelangen zu lassen, zu welchem Behufe wir mit unserer Adresse versehene Enveloppes beilegen.

Zur grösseren Bequemlichkeit der geehrten Auftraggeber haben wir die Einführung getroffen, dass Correspondenzen in jeder Landessprache ganz correct erledigt werden.

Corrispondenze italiane vengono pure evase, colla massima esattezza.

A nagyrabcsült rendelöknek azzal iparkodunk nagyobb kényelmet nyújtani, hogy a honi nyelvben hozzánk intézett levelekre ép oly válasszal szolgálunk.

05-2021-2051



GESCHÄFTSHAUS
LUDWIG ZWIEBACK & BRUDER

WIEN, Mariahilferstrasse 111, 108, 90 und 57.

Brief-Adresse:

Ludwig Zwieback & Bruder
Wien, VI., Mariahilferstrasse 111.

Telegramm-Adresse:

Zwieback, Wien
Mariahilferstrasse 111.

An unsere hochgeschätzte Clientel!

Von dem Bestreben geleitet, unseren illustrierten Modebüchern, den von Seite der sehr geehrten Abnehmer selbst zuerkannten Rang zu behaupten und im vollsten Masse zu verdienen, bemühen wir uns, die diessjährige Ausgabe für

Herbst- und Winter-Moden

gleichfalls mit grösster Sorgfalt und in übersichtlichster Darstellung der zahlreichen Warensorten unserer sämtlichen Etablissements auszuarbeiten.

Eine specielle, die einzelnen Modeartikel behandelnde Beschreibung halten wir an dieser Stelle für unzweckmässig, weil hiedurch die Geschmacksrichtung in einer Weise beeinflusst wird, die geeignet sein könnte, das gerade Gegentheil von Zufriedenheit hervorzurufen.

Es ist vielmehr in unserer Absicht gelegen, durch reichhaltige Illustrationen, **ausschliesslich jüngstmoderner Confections-Gegenstände**, den geehrten Kunden die Möglichkeit zu bieten, nach eigenem Geschmacke zu wählen, da insbesondere die gelungenen und ganz naturgetreuen Abbildungen eine selbstständige Wahl ausserordentlich erleichtern.

Nicht ohne Dankbarkeitsgefühl überreichen wir unseren hochgeachteten Committenten das gegenwärtige Warenbuch, denn nur durch ihr unbegrenztes Vertrauen ist es möglich geworden, unserem Geschäftshause eine Ausdehnung und Bedeutung zu verschaffen, die dasselbe heute vollständig ausser jeder Concurrenzlinie stellen.

Nehmen Sie mit unserem Dank noch die Versicherung entgegen, dass wir unseren streng soliden Grundsätzen auch ferner treu bleiben werden, wodurch auch denjenigen werthgeschätzten Consumenten die reellste Bedienung garantirt ist, die geneigt sind durch Ertheilung von Aufträgen unserem Kundenkreise erst beizutreten.

Wir empfehlen das mitfolgende Mode-Journal einer freundlichen Aufnahme und zeichnen

hochachtungsvoll

LUDWIG ZWIEBACK & BRUDER.

Wir erlauben uns, auf das reichhaltige Sortiment von Seidenwaren und Samt besonders aufmerksam zu machen.

Lager schwarzer Seidenstoffe.

Taffetas, 48 Cm. breit, per Meter fl. 1.15	Satin de Lyon, 56/58 Cm. breit, per Meter fl. 3.50,
Taffetas, 52 Cm. breit, per Meter fl. 1.35, 1.50	fl. 4.—, 4.50, 5.—
Taffetas, Ia, 50 Cm. breit, per Meter fl. 1.65	Tricotine a soie, 54 Cm. breit fl. 2.80
Taffetas, Ia, 60 Cm. breit, per Meter fl. 1.80	Satin Egyptien, 54/60 Cm. breit, per Meter fl. 2.30,
Taffetas de Lyon, Ia, 59 Cm. breit, per Meter . . fl. 2.—	fl. 2.70, 3.30, 3.80, 4.25
Taffetas de Lyon, extra, 58 Cm. breit, per Meter . fl. 2.40	Satin Princesse, 64/66 Cm. breit, per Meter fl. 4.—,
Taffetas de Lyon, Ia, 72 Cm. breit, per Meter fl. 2.15, 2.35	fl. 5.—, 6.—
Faille, 54 Cm. breit, per Meter fl. 1.50, 1.90	Satin d'Allemagne, 54/56 Cm. breit, per Meter fl. 3.—,
Drap de soie, 56 Cm. breit, per Meter fl. 2.45, 2.65	fl. 3.50, 4.—, 4.50
Drap de France, 56/57 Cm. breit, per Meter fl. 2.80,	Satin Marquise, 54/58 Cm. breit, per Meter fl. 2.75,
fl. 3.10, 3.50	fl. 3.50, 4.—
Drap Duchesse, 60 Cm. breit, per Meter fl. 4.20, 4.50, 5.—	Atlas, 38 Cm. breit, per Meter fl. —.78
Surah, 52/60 Cm. breit, per Meter fl. 1.40, 1.60,	Atlas, 44/48 Cm. breit, per Meter fl. —.90, 1.—, 1.10, 1.20
fl. 1.80, 2.20	Atlas, 50/54 Cm. breit, per Meter fl. 1.30, 1.50, 1.75,
Satin merveilleux, 50/56 Cm. breit, per Meter fl. 1.90,	fl. 2.—, 2.40
fl. 2.10, 2.30, 2.50, 2.80, 3.10, 3.50	Atlas (Reinseide), 52/56 Cm. breit, per Meter fl. 2.80,
	fl. 3.50, 4.—

Glatte farbige Seidenstoffe.

Taffetas glacé, neuester Seidenstoff in zwei Tönen aller modernsten Schattirungen, 50/54 Cm. breit, per Meter fl. 2.—, 2.40, 2.75, 3.—	Satin Princesse, 56/60 Cm. breit, per Meter fl. 3.—,
Taffetas uni, 50 Cm. breit, in allen lichten, halbdunkeln und dunkeln Farben, per Meter fl. 1.45	fl. 3.50, 4.—
Faille uni, 54 Cm. breit, in lichten, halbdunkeln und dunkeln Farben, per Meter fl. 1.95	Satin Duchesse, 56/60 Cm. breit, in den neuesten Farben, per Meter fl. 3.50, 4.—, 4.50
Faille de Lyon, 56 Cm. breit, in grossem Farbensortiment, per Meter fl. 2.40, 2.60, 2.90	Atlas couleur, 43/48 Cm. breit, in allen lichten, halbdunkeln und dunkeln Modifarben, per Meter fl. —.75, —.95, 1.10, 1.30, 2.—
Grosgrain uni, 52 Cm. breit, vorzügliche Kleider-Qualität in grosser Farbauswahl, per Meter fl. 3.40	Atlas couleur für Decken, 70 Cm. breit, vorzügliche Qualität in den beliebtesten Farben, per Meter fl. 3.20, 3.60
Surah couleur, 56 Cm. breit, in allen Farben, per Meter fl. 1.50, 1.80, 2.—	Grisaille de France, 48 Cm. breit, in schönen glacierten Farben, neuen klein carrirten und gestreiften Dessins, per Meter fl. 1.20 bis fl. 2.50
Satin merveilleux, 48/54 Cm. breit, in reichstem Farbensortiment, per Meter fl. 2.30, 2.60, 2.90, 3.50	Florence und Marcellin, 36/50 Cm. breit, in allen Farben, per Meter fl. 1.—, 1.50

Alle angeführten farbigen Seidenstoffe sind in mehreren Nuancen weiss lagernd.

Unsere Auswahl von Neuheiten, verschiedenen Brocats und Fantasie-Stoffen sowohl in schwarzen, weissen als auch farbigen Seidenwaren ist eine besonders reichhaltige, und wir sind in der Lage, darin zu jedem Preise zu dienen.

Schwarze und farbige Chappe-, Seidensamte und Peluche.

Chappesammt, schwarz (Halbseide), 43/45 Cm. breit, per Meter fl. 2.—, 2.50, 3.—	Chappesammt in allen Farben (Halbseide), 45/48 Cm. breit, per Meter fl. 2.25, 2.70, 3.—, 3.50
Chappesammt, schwarz, Ia (Halbseide), 45 Cm. breit, per Meter fl. 3.20, 3.60, 4.—	Seidensammt, in allen Farben (Reinseide), 48/50 Cm. breit, per Meter fl. 4.50, 5.—, 6.—
Chappesammt, schwarz, Ia (Halbseide), 52 Cm. breit, per Meter fl. 4.40	Seidenpeluche, schwarz und in reicher Farbauswahl, 44/48 Cm. breit, per Meter fl. 2.65, fl. 3.20, 3.80
Seidensammt, schwarz (Halbseide), 60/65 Cm. breit, per Meter fl. 6.—, 6.50, 7.—, 8.—, 9.—	Feinere Qualitäten für elegante Confectionsstücke in schwarz und dunkelbraun, 55/60 Cm. breit, zu fl. 5.—, 6.—, 6.50, fl. 7.—, 7.50 und fl. 8.— per Meter.
Seidensammt, schwarz (Reinseide), 65/68 Cm. breit, per Meter fl. 10.—, 11.—, 12.—, 14.—	
Seiden-Rollsammt, schwarz (Reinseide), 65/70 Cm. breit, per Meter fl. 14.—, 16.—, 18.—	

Schwarze und farbige Velvet- und Patent-Samte.

Alle besseren Sorten schwarze Samte sind ozonid-blau-schwarzer, luftechter Farbe.

Velvet schwarz, 50/54 Cm. breit, per Meter fl. —.68, fl. —.75, —.85, 1.—, 1.15	Patentsammt couleur, in reichster Farbauswahl, 55/58 Cm. breit, per Meter fl. 1.70, 2.—
Velvet couleur, in grösstem Farbensortiment, 50/54 Cm. breit, per Meter fl. —.90, 1.10	Nonpareil-Velveten, schwarz, 51 Cm. breit, per Meter fl. 1.50
Patentsammt, schwarz, 55/58 Cm. breit, per Meter fl. 1.30, 1.45, 1.60, 1.80, 2.—, 2.20	Nonpareil-Velveten, schwarz, 57 Cm. breit, per Meter fl. 1.70
Patent-Zephirsammt, schwarz, besonders für Kinder- und Herren-Anzüge, 68/70 Cm. breit, per Meter fl. 2.50	Nonpareil-Velveten, schwarz, 60 Cm. breit, per Meter fl. 2.—, 2.70, 3.—

Sämtliche angeführte Qualitäten, Velvets und Patent-Samte, sowohl schwarz als farbig, sind auch mit modernen Dessins, brocatartig gepresst, zu haben und kostet das Meter ohne Unterschied der Sorte um 20 kr. mehr.

Reiche Auswahl feiner Seidensammtbrocate, schwarz und in allen Modifarben.

Schwarze Wollstoffe.

Schwarz Cachemir, 90 Cm. breit, per Meter fl. —.60, —.65	Cachemir de l'Inde (Reinwolle), 110 Cm. breit, per Meter fl. 1.50, 1.80, 2.40, 2.85
Schwarz Cachemir, 100 Cm. breit, per Meter fl. —.72, fl. —.85, —.95, 1.—, 1.10, 1.20	Ternau-drapé (Reinwolle), 106/108 Cm. breit, per Meter fl. 1.35
Schwarz Cachemir, 110 Cm. breit, per Meter fl. 1.35, fl. 1.45, 1.65, 1.80	Drap de France (Reinwolle), 100 Cm. breit, per Meter fl. 1.25
Schwarz Cachemir d'Ecosse (Reinwolle), 100 Cm. breit, per Meter fl. —.90, 1.—, 1.10	Granité-Jacquard (Reinwolle), 100 Cm. breit, per Meter fl. 1.25, 1.35
Schwarz Cachemir d'Ecosse (Reinwolle), 110 Cm. breit, per Meter . fl. 1.15, 1.35, 1.45, 1.60, 1.80, 2.—, 2.20	Broché-Jacquard (Reinwolle), 100 Cm. breit, per Meter fl. 1.40, 1.50, 1.60
Schwarz Cachemir d'Ecosse (Reinwolle), 110/120 Cm. breit, double und extra Qualität fl. 2.50, 2.80, fl. 3.25, 3.60, 4.—	Cheviot Harley (Reinwolle), 100 Cm. breit, per Meter fl. 1.30
Schwarz Cachemir für Tücher, 155/165 Cm. breit, per Meter fl. —.90, 1.15, 1.30, 1.70	Cheviot d'hiver (Reinwolle), 100 Cm. breit, per Meter fl. 1.40
Schwarz Cachemir d'Ecosse (Reinwolle), für Shawls und Tücher, 165/170 Cm. breit, per Meter fl. 2.80, fl. 3.80, 4.60	Lawande (Reinwolle), Bordurenstoff, 105 Cm. breit, per Meter fl. 2.25
Foulé de l'Inde (Reinwolle), 100 Cm. breit, per Meter fl. 1.—	Cheviot Victoria (Reinwolle), 110 Cm. breit, per Meter fl. 1.50
	Makenzie uni (Reinwolle), 105 Cm. breit, per Meter fl. 1.90
	Amazonentuch (Reinwolle), 120 Cm. breit, per Meter fl. 2.40
	Drap sibirienne (Reinwolle), 120 Cm. breit, per Meter fl. 2.90
	Velour long, 120 Cm. breit, per Meter fl. 1.20, 1.40, fl. 1.70, 1.90

Unsere Cachemire und Wollstoffe, insbesondere die mit „Reinwolle“ bezeichneten Sorten, sind garantiert bestes Fabrikat. Die Cachemire und die meisten Cachemir d'Ecosse sind in tiefblau-schwarzer und tiefschwarzer Farbe vorrätig.

Alle unsere Sorten Cachemir d'Ecosse haben wir in Tag- und Nachtweiss, ferner in Elfenbein, allen Soirée und Ballfarben in reichster Auswahl lagernd.

Einfarbige Reinwollstoffe.

Cachemir d'Ecosse, 100 Cm. breit, grösstes Sortiment dunkler Modifarben, per Meter fl. —.95	Etouffes-Brochés, 100 Cm. breit, neuester dessinirter Diagonalfond mit geschmackvollstem Dessin in eigener Farbe, per Meter fl. 1.60
Cachemir d'Ecosse, 110 Cm. breit, grosse Auswahl der neuesten dunkeln Modifarben, per Meter . fl. 1.15	Cheviot-Harley, 100 Cm. breit, vorzüglicher elastischer Serge-gearbeiteter Costümfeststoff in den neuesten Modifarben, per Meter fl. 1.30
Cachemir d'Ecosse, 110 Cm. breit, sehr feine Qualität in den schönsten dunkeln Modifarben, per Meter fl. 1.70	Cheviot d'hiver, 100 Cm. breit, sehr guter elastischer Crêpestoff in den schönsten dunkeln Farben, per Meter fl. 1.—, 1.40
Cachemir de l'Inde, 100 Cm. breit, sehr beliebter indischer Stoff in verschiedensten neuen Modifarben, per Meter fl. 1.—	Drap velouté, 107—108 Cm. breit, sehr guter Herbst-Robenstoff mit velourirtem Rücken in den schönsten dunkeln Modifarben, per Meter fl. 1.30
Drap de France, 100 Cm. breit, sehr geschmeidige, croisébündige Wollqualität in den schönsten Modifarben, per Meter fl. 1.25	Ternau-drapé, 106—108 Cm. breit, vorzüglicher tuchartiger indischer Stoff in den schönsten Herbst-Modifarben, per Meter fl. 1.35
Granité-Jacquard, 100 Cm. breit, prachtvolles Gewebe mit neuesten Dessins in eigener Farbe, der modernsten Nuancen, per Meter fl. 1.40	Iresine, 110 Cm. breiter Costümfeststoff in kräftiger Crêpebindung aus bestem elastischen Wollmaterial, besonders für englische Toiletten, in den modernsten Herbst-Nuancen, per Meter fl. 1.70
Jacquard-Satin, 100 Cm. breit, vorzüglicher Stoff in Satinbindung mit neuesten Dessins in eigener Farbe, der modernsten Nuancen, per Meter . fl. 1.50	

Reinwollene melirte Stoffe und Beiges.

Beige croisé, 56 Cm. breit, sehr beliebte Beige-Qualität in allen bewährten halbdunkeln und dunkeln Modemelangen, per Meter fl. —.50	Durhano, 105 Cm. breit, aus elastischem Wollmaterial in hübscher Crêpebindung und modernsten changirten Nuancen, per Meter fl. 1.70
Beige Cachemir croisé, 100 Cm. breit, anerkannt bewährte Sorte in grossem Farbensortiment, per Meter fl. —.95	Piton, 105 Cm. breit, aus der besten schottischen Wollsorte zu hochfeinen Costumes in aparten, kleine Effecte bildenden Ausführungen, per Meter fl. 2.—
Beige Eccossais foulé, 110 Cm. breit, sehr gute Herbst-Qualität in hübschen dunkeln Nuancen, per Meter fl. 1.30	Perouse-chiné, 105 Cm. breit, hochfeiner höchstsolider Costümfeststoff mit zarten Neige-Effecten, per Meter fl. 2.25
Drap melangé, 110 Cm. breit, vorzüglicher kreuzgearbeiteter Stoff in neuesten Herbstmelangen, per Meter fl. 1.45	Velour-Continental, 105 Cm. breit, hochfeiner, sehr solider Stoff in den prachtvollsten changirten Nuancen, per Meter fl. 2.30
Beige Cachemir Parsifal, 110 Cm. breit, bestes als vollkommen waschbar präparirtes Körpergewebe in den schönsten Melénuancen, per Meter . . fl. 1.65	Surene, 110 Cm. breit, ausserordentlich solider changirter Costümfeststoff in feinen Nuancen, besonders für Frühherbst-Toiletten, per Meter fl. 1.25
Tricot impérial, 100 Cm. breit, vorzüglicher Costümfeststoff in sehr praktischen Melangen, per Meter fl. 1.25	Valois, 110 Cm. breit, sehr beliebter vorzüglicher Millerayé-Stoff in den schönsten Farben für die Frühherbst-Saison, per Meter fl. 1.35
Garganda, 107—108 Cm. breit, sehr beliebtes Gewebe in den prachtvollsten neuesten changirten Herbst-Nuancen, per Meter fl. 1.50	Alcira, 110 Cm. breit, hochfeiner, besonders solider Robenstoff in Millerayé-Ausführungen und neuesten Farben, per Meter fl. 1.80
Luçon, 105 Cm. breiter praktischer lodenartiger Stoff in mehreren beliebten Herbst-Nuancen, per Meter fl. 1.30	

Neuheiten reinwollener Kleiderstoffe.

Etamine , 107 Cm. breit, ganz neue Bindung in reinwollenem Cheviot-Diagonal zu feinen englischen Costümes mit genau dazu harmonirenden, mehrere Centimeter breiten modernen Blockstreifen, sowohl glatt als gestreift, per Meter fl. 1.50	Genau dazu passender Fond, 110 Cm. breit, per Meter fl. 2.—
Bacarole , 105 Cm. breit, allerliebstes Jacquard-Gewebe in vorzüglicher Qualität und den neuesten Melangen mit genau dazu harmonirenden modernsten Blockstreifen, per Meter fl. 1.50	Lawande , 105 Cm. breit, vorzüglicher englischer Diagonal-Cheviot, dessen elegante Blockbordüre in der Farbe des Stoffes aus feinsten Angorawolle maschenartig geknüpft ist, per Meter fl. 2.25
Helston , 105 Cm. breit, wunderhübscher neuester lodenartig melirter Stoff mit verschwommenen, kleinen Carreaux bildenden Chiné-Effecten in feinsten Nuancen, per Meter fl. 1.65	Florenne , 110 Cm. breit, hochfeinste sehr elegante dreitheilig gearbeitete Knüpfmaschen-Bordüre aus bester Angorawolle in mehrfarbiger Ausführung auf vorzüglichem Cheviotfond, per Meter fl. 2.90 Genau dazu passender Fond, 110 Cm. breit, per Meter fl. 1.90
Suakim , 105 Cm. breit, allerliebstes Jacquard-Gewebe in vorzüglicher Qualität mit neuesten Neigeflocons in den apartesten Farben auf elegant nuancirten Fonds, per Meter fl. 2.—	Moohlon , 105 Cm. breit, hochelegante dreitheilige Bordüre auf bestem starkgeschnürten englischen Cheviot in den allerneuesten Modenuancen, per Meter fl. 3.— Genau dazu passender Fond, 110 Cm. breit, per Meter fl. 1.65
Carybdis , 105 Cm. breit, hochfeiner satinartig gearbeiteter, buntmelirter, tuchähnlicher Stoff mit langen Angorahaaren, per Meter fl. 2.—	Mac Grath , 105 Cm. breit, feinsten lodenartig melirter Stoff mit neuesten Carreaux aus bestem Angorawollmateriale, per Meter fl. 2.90
Kinrose , 105 Cm. breit, höchst eleganter aus feinsten Angorawolle gearbeiteter Costümfond in prachtvollsten nuancirten Melange-Effecten, per Meter fl. 2.20	Halyhead , 105 Cm. breit, hochelegantester vorzüglicher Stoff aus allerfeinstem Wollmateriale in apartesten, verschwommenen, kleinen und grösseren Carreaux, per Meter fl. 2.90
Tison , 105 Cm. breit, sehr schöner brochirter Stoff in zweitönigen feinen Nuancen aus vorzüglichem elastischen Wollmateriale, per Meter fl. 1.70 Genau dazu passender Fond fl. 1.50	Shetland , 105 Cm. breit, prachtvollster, höchst eleganter, erhabene, eigene kleine Carreaux bildender Stoff in den apartesten Ausführungen, per Meter fl. 3.30
Pandora , 110 Cm. breit, hochfeines, in eigenen Farben brochirtes, zweifarbig changirtes Satingewebe in sehr hübschen Nuancen, per Meter fl. 2.— Genau dazu passender Fond, per Meter fl. 1.80	Makenzie , 105 Cm. breit, hochaparter, überraschend effectvoller Stoff mit neuesten Knüpf-Mohaircarreaux aus allerfeinstem Materiale in den schönsten Farben, per Meter fl. 3.70 Genau dazu passender Fond, per Meter fl. 1.90
Carlisle , 105 Cm. breit, allerneuester, sehr eleganter, lodenartiger Stoff in den modernsten Rayé-Ausführungen, feinst nuancirt, per Meter fl. 2.40 Genau dazu passender Fond, per Meter fl. 2.—	Palisy , 105 Cm. breit, vorerwählter Stoff aus dem gleichen Materiale in den feinsten Rayé-Ausführungen, per Meter fl. 3.75 Genau dazu passender Fond, per Meter fl. 1.90
Lerwick , 105 Cm. breit, hochfeiner englischer Costümfond für elegante Toiletten mit sehr hübschen kleinen Effecten, per Meter fl. 2.40	Ficelle , 110 Cm. breit, hochsolider, sehr eleganter Stoff mit reizenden, ziemlich von einander entfernt laufenden Streifen, in den feinsten Nuancen, per Meter fl. 1.90 Dieselbe Qualität in recht zarten, ferner in lebhaften, aber dennoch sehr feinen Carreaux, per Meter fl. 1.90
Panama , 105 Cm. breit, sehr eleganter diagonal-gearbeiteter tuchartiger Stoff mit sehr feiner Blockbordüre, per Meter fl. 1.80	
Mamesque , 110 Cm. breit, hochfeiner melirter Costümfond mit wunderhübscher neuester Jacquard-Bordüre in elegantesten Nuancen, per Meter fl. 2.80	

Cheviots, Loden, Tuch- und Flanellgewebe.

Hertford , 55/56 Cm. breiter, recht praktischer Cheviot in sehr beliebten Melangen, per Meter fl. —.30	Steirische u. Tiroler Loden (Reinwolle), 105—130 Cm. breit, in den verschiedensten neuesten Melangen und modernen Farben per Meter von fl. 1.30 bis fl. 2.—
Singolo , 55/56 Cm. breiter, sehr guter Cheviot in den neuesten Melangen und Millecarreaux-Ausführungen, per Meter fl. —.35	Buffalo , 118—120 Cm. breit, sehr beliebtes Flanellgewebe, in verschiedenen hübschen Millepoint-Melangen, per Meter fl. 1.10
Brighton , 55/56 Cm. breit, sehr hübsche Cheviot-Qualität für englische Costüme in feinen Millecarreaux-Melangen, per Meter fl. —.45	Flanelle (Reinwolle), 110 Cm. breit, in diversen praktischen und neuen Modemelangen, dunkeln und halbdunkeln Modefarben, hochroth, blau, neuroth, lila etc., per Meter fl. 1.10 Dieselbe Qualität in vielen neuen kleinen und lebhaften Dessins, ebenfalls per Meter fl. 1.10
Cheviot anglais , 120 Cm. breit, ausserordentlich beliebter, englischer Costümfond in praktischen und neuesten Melangen, per Meter fl. 1.30	Wir erlauben uns darauf höflich aufmerksam zu machen, dass unsere guten, bewährten Sorten Flanelle bedeutend besser und breiter sind als diejenigen Qualitäten, welche man gegenwärtig allgemein in Verkehr bringt. Es ist in Folge dessen ganz selbstverständlich, dass die von uns notirten Preise weit billiger sind.
Cheviot-Scating (Reinwolle), 110 Cm. breit, sehr bewährter, aus beliebtem elastischen Woll-Materiale, besonders für englische Toiletten, in den neuesten Herbst-Modefarben, per Meter fl. 1.50	

Unser Lager von Stoffen ergänzt sich durch nachträglich erscheinende Neuheiten fortwährend im Laufe der Saison und wir legen diese unaufgefordert den verlangten Collectionen bei.

(Cheviots, Loden, Tuch- und Flanellgewebe.)

- Flanell prima** (Reinwolle), 110 Cm. breit, sowohl in den schönsten, melirten und dunkeln glatten Modefarben, als auch in den neuesten geschmackvollsten Ausführungen und beliebten Carreaux-Dessins, per Meter fl. 1.25
- Velour d'hiver** (Reinwolle), 102/105 Cm. breit, sehr warmer und angenehmer Stoff in schönen Melé-Nuancen, neuesten glatten Modefarben und hochroth, per Meter fl. 1.30
- In ganz neuen Carreaux-Ausführungen, per Meter . fl. 1.35
Dieser Stoff empfiehlt sich besonders für gute warme Kinderkleider, Hauscostüme und Jupons.
- Mornette** (Reinwolle), 106—108 Cm. breit, sehr beliebter, angenehm warmer Stoff, in Millerayé und Millecarreaux ausgeführten neuen Melangen, der modernsten carrirten und gestreiften Dessins, besonders geeignet für englische Costüme, per Meter fl. 1.40

- Drap Norwegien** (Reinwolle), 110/120 Cm. breit, vorzüglich warmer Costümfstoff in den schönsten Melirungen, neuesten glatten Modefarben, hellblau oder ponceau, ferner in den modernsten kleinen Effecten und Carreaux-Ausführungen, per Meter fl. 1.60 und 1.80
- Amazonen-Tuch** (Reinwolle), 118/120 Cm. breit, ganz ausgezeichnete satinegearbeiteter Tuchstoff in den prachtvollsten halbdunkeln und dunkeln Farben, per Meter fl. 2.40
- Drap sibirien** (Reinwolle), 120 Cm. breit, hochfeiner guilloché gearbeiteter eleganter Tuchstoff, für feine Winter-Toiletten in modernsten Nuancen per Meter fl. 2.90
- Damentuch** (Reinwolle), 130 Cm. breit in den neuesten und schönsten halbdunkeln und dunkeln Modefarben, per Meter . . . fl. 2.20, 2.40, Prima Qualität fl. 2.70

Einfarbige und dessinirte halbwollene Kleiderstoffe.

- Morena**, 55—56 Cm. breit, sehr beliebter Crêpegearbeiteter Kleiderstoff, in den neuesten Carreaux-Ausführungen, per Meter fl. —.35
- Pecora**, 55—56 Cm. breit, recht guter Croisé gearbeiteter Kleiderstoff, in schönen Carreaux per Meter fl. —.40
- Abington**, 55—56 Cm. breit, reizender, zweitönig in Millepoints ausgeführter Costümfstoff in den prachtvollsten Melangen, per Meter fl. —.52
- Cecile**, 98—100 Cm. breit, sehr kräftiger Millepoint gearbeiteter Stoff, in den schönsten dunkeln Melangen, per Meter fl. —.85
- Luxeuil**, 55—56 Cm. breit, neuester zweifarbiger melirter Stoff, in sehr hübscher Jacquardbindung, dessinirt per Meter fl. —.58, dazu passender Fondstoff, per Meter fl. —.55

- Livia**, 55—56 Cm. breit, wunderhübscher, sehr beliebter satinegearbeiteter Jacquardstoff in den neuesten zweifarbigen Changé-Melangen, per Meter . . . fl. —.50
- Mignon**, 55—56 Cm. breit, sehr schöner einfarbig façonnirter satinegearbeiteter Stoff in den modernsten Farben, per Meter fl. —.45
- Taryart**, 55 Cm. breit, ganz neuer einfarbiger Kleiderstoff, in ganz zartem eigenen Dessin und verschiedensten schönsten Farben, per Meter . . fl. —.35
- Reps-anglais**, 55—56 cm. breit, bewährter Kleiderstoff in schönen halbdunkeln und dunkeln Modefarben, per Meter fl. —.33
- Cachemir couleur la**, 100 Cm. breit, ausserordentlich beliebte, recht gute Kleiderqualität in den schönsten halbdunkeln und dunkeln Modefarben, per Meter fl. —.60

Reiches Lager

von

Trauer- und Halbtrauerstoffen.**Lager schwarzer, farbiger Lustre, Mohair und Alpaca.**

- Schwarz Lustre**, 60—64 Cm. breit, per Meter fl. —.27, fl. —.30, —.35, —.40, —.45, —.50
- Schwarz Lustre brillant**, 65—68 Cm. breit, per Meter fl. —.58, —.68, —.75, —.85
- Schwarz Alpaca**, 70—74 Cm. breit, per Meter fl. 1.—, fl. 1.10, 1.20, 1.30, 1.50
- Schwarz Sicilienne**, 68—74 Cm. breit, besonders kräftiger Stoff (auch zu Herrenröcken), per Meter fl. 1.15 fl. 1.40 und höher
- Lustre farbig**, 60 Cm. breit, in reichster Farbauswahl, per Meter . fl. —.33, —.35, —.42 und —.45
- Lustre Grenoble**, sehr gute kräftige Qualität, in grösstem Farbensortiment, per Meter fl. —.50

- Lustre Brillantine**, 65 Cm. breit, prachtvoll glanzreiche Sorte in grosser Farbauswahl, per Meter . . fl. —.60
- Mohair glacé**, 62—64 Cm. breit, naturgraue Stoffe in lichten und dunkleren Nuancen, per Meter fl. —.35, fl. —.40, —.46, —.52, —.58, —.65
- Alpaca glacé**, 65—70 Cm. breit, feine sehr glanzreiche naturgraue Stoffe in lichten, mittleren und dunkeln Nuancen, per Meter . . fl. —.80, —.90, 1.—
- Woll-Cord**, 60 Cm. breit, sehr kräftiger Stoff in mehreren glattgrauen, melirten und kleingestreiften Ausführungen, besonders für Strapazkleider und Jupons, per Meter fl. —.46

Unser Lager von Stoffen ergänzt sich durch nachträglich erscheinende Neuheiten fortwährend im Laufe der Saison und wir legen diese unaufgefordert den verlangten Collectionen bei.

Schwarze Schafwoll-Moiré zu Jupons.

60 Cm. breit, per Meter fl. —.35, —.40, —.45	60 Cm. breit, per Meter fl. —.90
62 " " " " fl. —.50	65 " " Reinwolle, starkfädig, per Meter fl. —.75, 1.10
64 " " " " fl. —.60, —.65, —.70, —.75	66 " " " " " " " " fl. 1.25

Damen-Confectionsstoffe.

Regenmantel-Stoffe, 125—130 Cm. breit, in sehr hübschen glatten Farben, wie tegetthoff, braun, oliv, stahlgrün etc., sowohl glatt gearbeitet, als auch in Diagonal und hübschen modernen Dessins, per Meter à fl. 1.50, 1.80, 2.30, 2.60 bis fl. 3.— und höher.

Cheviots und Loden, 130—136 Cm. breit, zu Regenmänteln in den neuesten Melangen. erstere auch in schwarz, tegetthoff, braun, oliv und den neuesten Modefarben, per Meter fl. 2.— bis fl. 3.50

Peruvienne und Härlein, 130 Cm. breit, zu Regenmänteln und Herbst-Jaquets in schwarz, mehreren braun, oliv, stahlgrün, tegetthoffblau und anderen halbdunkeln neuen Modefarben, sowie in mehreren sehr hübschen dessinirten Ausführungen, per Meter fl. 2.50, 3.—, 3.50, 4.—

President, 130 Cm. breit, recht dicker Stoff für Winter-Paletots und Umhüllen, in schwarz zu fl. 2.—, fl. 2.50, 3.—, 3.50, 4.—, 4.50, in dunkelblau und braun, stahlgrün, oliv nur zu fl. 4.50 und höher.

Kloppelz, 130 Cm. breit, vorzüglicher, sehr dicker glatter Stoff, mit hochwolligem Rücken, in schwarz, dunkelblau, braun und stahlgrün zu fl. 5.50, 6.—, 6.50 und höher.

Diagonal-Stoffe, 130—135 Cm. breit, in President, Kammgarn und Cachemir-Qualitäten, schwarz, blau und brauner Farbe, per Meter fl. 2.80, 3.50, fl. 4.—, 4.50, 5.—, 6.—

Französische Confectionsstoffe (Reinwolle) mit und ohne Pelzrücken in verschiedenen neuesten Ausführungen, 130 Cm. breit, per Meter von fl. 7.50 bis fl. 10.50

Französische Confectionsstoffe (Reinwolle), dünner Qualität, geeignet zu Ueberzügen für wattirte und pelzgefütterte Confectionen, 130 Cm. breit, per Meter von fl. 2.50 bis 4.—

Französische Confectionsstoffe in Seide und Halbseide, zu Ueberzügen für wattirte und pelzgefütterte Confectionen, 50—60 Cm. breit, per Meter von fl. 2.50 bis fl. 6.—

Ettofes bouclées, neueste französische Confectionsstoffe mit Mohair-Nopées, zu Regenmänteln und Jacken und in dickerer Qualität für Winter-Umhüllen, 130—136 Cm. breit, per Meter von fl. 3.— bis 6.—

Schafwoll - Peluche, 125—130 Cm breit, sowohl schwarz als braun, per Meter fl. 2.50, 3.—, 3.50, 4.50

Mohair-Peluche, 130 Cm. breit, in schwarz und braun, per Meter . fl. 8.—, 9.—, 10.—, 11.—, 12.—, 14.—

Biber-Peluche, 130 Cm. breit, nur zu Besätzen, sehr ähnlich den Originalfellen, ebenso Skunks- und Astrachan-Peluche, per Meter . fl. 10.—, 12.—, 14.—

Krimmer, für Besätze in verschiedenen gewellten und gekräuselten Ausführungen, sowohl schwarz als in beliebigen Modefarben, 60 Cm. breit, per Meter fl. 3.—, 3.50, 4.—, 4.50, 5.—

Hochfeine Sorten, 130 Cm. breit, per Meter von fl. 8.— bis fl. 12.—

Federn-Besätze für Costüme und Mäntel, in schwarz und beliebigen Modefarben, 5, 7 und 9 Cm. breit, per Meter fl. 1.—, 1.70, 2.50

Wie zu allen früheren Saisons, veranlassen wir auch diesmal die Ausgabe von speciellen **reich illustrierten Tableaux** sämtlicher

Schneider- und Modisten-Zugehör-Artikel.

Das ausführliche Preisblatt enthält die Abbildungen und präzise Beschreibungen von

**Spitzen, Bänder, Passementerie, Knöpfe, Rüschen,
Besatzartikel**

und alle anderen zur Vervollständigung der Toiletten, Confections-Gegenstände und Hüte erforderlichen Warensorten.

Die Special-Preisblätter werden auf Wunsch den Muster-Collectionen beigelegt oder auch separat spesenfrei versendet.

Herbst- und Winter-

DAMEN-MODEN

1885/86.

Mass-Anleitung.

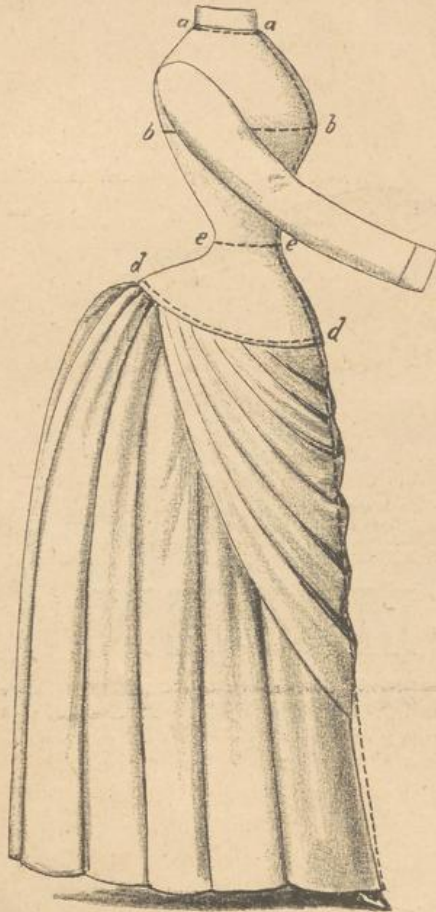

Fig. 1.

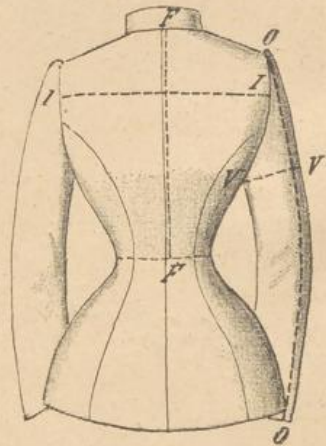

Fig. 2.

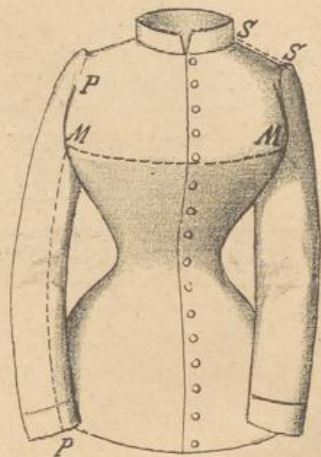

Fig. 3.

Halsweite von a bis a (siehe Fig. 1)	Rückenbreite von I bis I (siehe Fig. 2)
Körperumfang unter dem Arme von b bis b (siehe Fig. 1)	Rückenlänge von F bis F (siehe Fig. 2)
Taille-Umfang von e bis e (siehe Fig. 1)	Armweite von V bis V (siehe Fig. 2)
Hüften-Umfang von d bis d (siehe Fig. 1)	Brustbreite von M bis M (siehe Fig. 3)
Vordere Taillenhöhe von a bis e (siehe Fig. 1)	Armlänge von O bis O (siehe Fig. 3)
Schosslänge vorne von e bis g (siehe Fig. 1)	Achselhöhe von S bis S (siehe Fig. 3)
	Seitenhöhe (Angabe wichtig).

Für Schlafröcke gebrauchen wir die ganze vordere Länge von **a** bis **g** (siehe Fig. 1). Für Mantilles, Umhänge, Radmäntel noch die Schulterweite über den Arm gemessen.

Beim Massnehmen ist es unbedingt nöthig, die punktirten Linien genau zu beachten und sich an unsere Anleitung zu halten, da im anderen Falle die genaue Ausführung sehr erschwert wird.

Die Masse beliebe man an der betreffenden Dame selbst und nicht an einem Kleidungsstücke zu nehmen.

Um mit grösserer Sicherheit für das gute Passen der Toiletten und Confectionsgegenstände ein-
stehen zu können, ersuchen wir im gegenseitigen Interesse anstatt des Masses eine gut sitzende Taille nebst Angabe
der Schosslänge einzusenden.

DAMENHUT-MODE

1885/86.

Fig. 2999. Fantasie-Capot. Eleganter Seidensamthut mit feinen Seiden spitzen, ebensolcher Haube und Schleiße, reich arrangirt S. 10, 12, 14.



Fig. 3000. Damenhut. Hochelegante Form aus feinem Seidensammt mit ganz neuartigem Schoppen-Arrangement, abgesteckt, am Rande Gold- und Schmelzborten S. 10, 12, 14.



Fig. 3001. Hocheleganter Damenhut. Vorwiegend für junge Damen geeignete halbrunde Form aus Seidensammt brokat oder aus glattem Seidensammt mit gesticktes Spitzen adjustirt S. 10, 12, 14.

Hut-Mode-Farben der Saison 1885/86 für Filz: goldbraun, tabak, oliv, drap, bordeaux, bleigrau, dunkelbraun und schwarz.

Für Seidensammt oder Seidenpeluche: bordeaux, dunkel terracotte, havannah, zimmtbraun, goldbraun, blei- und schiefergrau, verschiedene Nuancen oliv, tegetthoff, stahlgrün, bronce und schwarz.

Mass-Anleitung.

DAMENHUT-MODE

1885/86.



Hut-Mode-Farben der Saison 1885/86 für Filz: Goldbraun, Tabak, Oliv, Drap, Bordeaux, Bleigrün, Dunkelbraun und Schwarz.
 Für Seidenamt oder Seidenpluche: Bordeaux, Dunkel Terracotte, Havanna, Zimtblau, Goldbraun, Blei- und Schiefergrün,
 verschiedene Nuancen Oliv, Teufelhorn, Stahlgrün, Bronze und Schwarz.

Halshöhe von A bis A	(siehe Fig. 1)	Knochenbreite von I bis I	(siehe Fig. 2)
Körperumfang unter dem Arme von B bis B	(siehe Fig. 1)	Knochenlänge von F bis F	(siehe Fig. 2)
Taljeumfang von C bis C	(siehe Fig. 1)	Ärmelweite von Y bis Y	(siehe Fig. 2)
Hüftenumfang von D bis D	(siehe Fig. 1)	Breite von M bis M	(siehe Fig. 3)
Vordere Taillenhöhe von E bis E	(siehe Fig. 1)	Ärmellänge von O bis O	(siehe Fig. 3)
Schulterlänge von G bis G	(siehe Fig. 1)	Ähmlänge von S bis S	(siehe Fig. 3)
		Seitenhöhe (Angabe wichtig)	

Für Schlichte: genommen von die ganze vordere Länge von E bis G (siehe Fig. 1) Für Manschet,
 Colletage, Knoschen, noch die Schulterweite über den Arm gemessen.

Beim Massnehmen ist es unbedingt nöthig, die punktirten Linien genau zu beachten und sich an unsere Anleitung zu halten, da im anderen Falle die gewane Ausführung sehr erschwert wird.

Die Masse nehme man an der betreffenden Dame selbst und nicht an einem Kleidungsstücke zu nehmen.

Um mit grösserer Sicherheit für das gute Passen der Toiletten und Confectionsgesgenstände ein-
 stehen zu können, ersuchen wir im gegenseitigen Interesse anstatt des Masses eine gut sitzende Taillie nebst Angabe
 der Seilastänge einzusetzen.



Fig. 2099. **Fantasie-Capot.** Eleganter Seidensamthut mit feinen Seidenspitzen, ebensolcher Barbe und Schmelz, reich arrangirt fl. 10, 12, 14.



Fig. 3000. **Damenhut.** Hochelegante Form aus feinem Seidensammit mit ganz neuartigem Schoppen-Arrangement, Vogelgesteck, am Rande Gold- und Schmelzborten fl. 10, 12, 14.



Fig. 3001. **Hocheleganter Damenhut.** Vorwiegend für junge Damen geeignete halbrunde Form aus Seidensammit, brokat oder aus glattem Seidensammit mit gestickten Spitzen adjustirt fl. 10, 12, 14.



Fig. 3003.

Fig. 3004.

Fig. 3002.



Fig. 3003. **Stirnhut**

aus feinem Filz mit Seidenpeluche, Fantasiegesteck und Straussfedern sehr geschmackvoll ausgestattet fl. 7.50, 8.50, 10. — Billigere Ausführung mit englischem Parentsammit ohne Straussfedern fl. 4.50, 5.50.

Fig. 3002. **Eleganter Schlusshut**

aus feinem Tuch mit Seidensammit (oder Seidenpeluche), Fantasie-Blumengesteck oder Straussfedern und schönem Bindband adjustirt fl. 9.—, 10.—, 11.—.

Fig. 3004. **Stirnhut.**

Sehr kleidsame Form aus feinem Filz mit Seidenpeluche-Krämpfe, schönem Seidenband-Arrangement und effectvollen Jetblättern fl. 6.50, 7.50, 8.50.



Fig. 3006.

Fig. 3007.

Fig. 3005.



Fig. 3006. Costumhut.
Zu completen Costumes geeignete, sehr kleidsame Form, aus Modetuch mit Seidenpeluche-Arrangement fl. 7, 8, 9. Farbe und Stoff kann zu jeder Toilette passend bestimmt werden.

Fig. 3005. Schlusshut.
Elegante Form, aus feinem goldgestickten Seidensammt, Fantasiefedern-Gesteck u. Aegrette apart adjustirt fl. 11, 13, 15. Aus glattem Seidensammt ebenso arrangirt fl. 8.—, 9.—.

Fig. 3007. Fantasie-Hut
aus Seidensammbrokat und glattem Seidensammt, reizend arrangirter Damen-hut mit feinem Fantasiefedern-Gesteck geputzt
fl. 10.—, 12.—, 14.—.



Fig. 3009.

Fig. 3008.



Fig. 3009. **Saison-Neuheit.**
Reizender, speciell für junge Damen
geeigneter Hut aus Seidensamt (oder
Seidenpeluche), gestickten Modespitzen
nebst feiner Agraffe mützenartig adjustirt
fl. 7.50, 8.50, 10.—.



Fig. 3010.

Fig. 3008. **Schlusshut.**
Reizende jugendliche Form, aus feinem
Seidensamt (oder Seidenpeluche) mit
effectvoller Schmelz-Aegrette und Otto-
man-Bindband
fl. 7.—, 8.—, 9.—, 10.—.

Fig. 3010. **Mädchenhut**
aus feinem Filz mit Seidensamt-Krämpen,
Straussfedern, Fantasiegesteck und
Aegrette geschmackvoll arrangirt
fl. 6.25, 7.—.



Fig. 3012.

Fig. 3013.

Fig. 3011.



Fig. 3012. Hochaparter Damenhut

aus feinem Filz mit Seidensammt-Arrangement und reichem Straussfedernputz

fl. 11.50, 13.—, 15.—.



Fig. 3013. Damenhut.

Speziell für junge Damen geeignete Form, mit Seidensammt, Straussfedern und geschmackvollem Bandmäschen-Arrangement

fl. 7.50, 8.50, 9.50.

Fig. 3011. Schlusshut

aus feinem Seidensammt schwarz oder farbig mit neuartig gewebter Goldborte und Seidensammtbarbe versehen

fl. 7.50, 8.50, 10.—.
Aus bestem Nonpareil-Sammt fl. 5.



Fig. 3015.

Fig. 3016.

Fig. 3014.



Fig. 3015. Stirnhut

aus feinem Filz mit Straussfedern und Modeband-Arrangement die Krämpe mit Seidensamt überzogen fl. 6.50, 7. 8.

Fig. 3014. Costum-Mütze.

Sehr kleidsame jugendliche Form, kann zu jeder Toilette passend (sogar aus gleichem Stoffe wie die Robe) angefertigt werden. — Aus feinem Damentuch mit Federn-Peluche-Rand fl. 5.75.

Fig. 3016. Stirnhut.

Feiner Filzhut mit Fantasiefedern-Gesteck, Seidensamt und effectvollen Nadeln, geschmackvoll adjustirt fl. 6. 8. Dieselbe Form aus minderer Qualität mit engl. Patentsamt geputzt fl. 4.—



Fig. 3018

Fig. 3017

Fig. 3019.



Fig. 3018. Mädchenhut

aus braunem oder schwarzem Filz, mit Sammtkrämpe, Ottomanband und nettem Fantasie-Gesteck fl. 3 50.

Fig. 3017. Mädchenhut

aus englischem Patentsammt in jeder beliebigen Farbe, mit Seidenband geputzt fl. 3.50.

Aus Seidensammt mit entsprechend feinerem Band-Arrangement fl. 4 50.

Fig. 3019. Costumhut.

speciell für junge Damen geeignete Form, mit modefarbigem Damentuch überzogen, mit Ottomanband adjustirt fl. 4.50 bis fl. 5.

Diese Form kann zu jedem Costum passend angefertigt werden. Der Preis richtet sich dann nach der Qualität des Stoffes.



Fig. 3020. Mädchenhut
aus dauerhaftem Filz mit sammt-
überzogener Krämpe und Mode-
band-Arrangement fl. 4.50.



Fig. 3021. Damenhut.
Stirnhut aus schwarzem oder
braunem Filz mit englischem
Patentsamt geschmackvoll ad-
justirt und mit Fantasie-Gesteck
geziert fl. 4.



Fig. 3022. Reisehut
aus dessinirtem Loden in zahl-
reichen Nuancen, deren Be-
schreibung unten ersichtlich,
mit Fantasiegesteck fl. 2.50.
fl. 3.



Fig. 3023. Reisehut
aus gutem Haarfilz, glatt, getupft oder
carrirt, m. Bandrossette u. Palette-Federn fl. 3.



Fig. 3024. Reisehut
aus gutem Haarfilz mit Ottoman oder Atlas-
band-Aufputz fl. 2, 2.50, 3.

Reisehüte Fig. 3022, 3023, 3024 sind glatt und modern dessinirt in folgenden Farben zu haben: schwarz, licht-, mittel- und dunkelbraun, bleigrau, bronze, oliv und tabak.



Fig. 3025. **Braut-Toilette** aus weissem reinwollenen Cachemir, Schoss und Taille sehr reich mit Spitzen, Myrthen oder Orangenblüthen geputzt fl. 50, 55, 60, 65 bis 70. Aus weissem Atlas, gleichfalls in mehreren Qualitäts-Abstufungen ebenso ausgestattet fl. 65, 75, 85, 90.

Aus weissem Seidensatin-Merveilleux mit entsprechend feinerer Ausstattung fl. 95, 105 bis 115.

Zu jeder Brauttoilette dienen wir auf specielles Verlangen mit **Myrthenkranz** und **Schleier**, ersteren zu fl. 1,20, 1,50, fl. 2, 2,50, 3 bis 5 und höher, letzteren zu fl. 2,50, 3, 4, fl. 5 und höher.

Weisse Handschuhe in verschiedenen Längen, genau nach unserem Preis-Courant (Seite 53).

Fig. 3026. **Soirée-Toilette** aus schwarzem reinseidenen Surah, mit Spitzen und Blumen sehr geschmackvoll arrangirt fl. 70, 80, 90.

Aus schwarzem Lyoner Faille in der gleichen Weise geputzt, je nach Qualität fl. 80, 90, 100.

Aus feinem schwarzen Seidensatin-Merveilleux mit entsprechend feinerer Ausstattung fl. 90, 100, 110.

Aus schwersten Seidenstoffen, wie Satin de Lyon, Satin Egyptien, Satin Princesse, Satin Allemagne, mit hochfeinem Arrangement fl. 130, 140, 150.

Jede Braut-, Soirée- oder Gesellschafts-Toilette wird sowohl nach unseren eigenen, als nach allen anderen eingesendeten Mode-Journalen angefertigt.

Toiletten für Kränzchen und Soiréen in lichten duftigen Reinwollstoffen ausgeführt, zu den mässigsten Preisen.



Fig. 3027. **Etrusci.** Toilette aus reinwollenem Surene, Tricot imperial, Beige ecossés foulé, in sämtlichen Nuancen der betreffenden Collectionen mit Seidensammet oder Seidenpeluche geputzt fl. 34.
Dieselbe Façon aus Abington, Livia fl. 27.

Fig. 3028. **Nerigos.** Toilette aus Cheviot-Harleley, Drap velouté, Ternaux drapés (durchwegs feinere Reinwollstoffe), Taille mit Seidensammet oder Seidenpeluche geputzt fl. 34.
Aus Hertford, Singolo und Taryart (kräftige Halbwoollstoffe) fl. 22.

Fig. 3029. **Ister.** Toilette aus Cheviot-Victoria, Helston, Ganda und anderen compacten Reinwollstoffen in jeder beliebigen Farbe, mit reichem Arrangement fl. 33.50.
Dieselbe Façon aus Kinrose oder Amazonentuch fl. 43.

Fig. 3030. **Miletus.** Toilette aus Cachemir d'Ecosse, ferner aus kräftigen reinwollenen Buffalo, Taille mit Seidenpeluche oder Seidensammet geputzt fl. 28.
Dieselbe Façon aus bestem reinwollenen Cachemir oder anderen beliebigen Schatwollstoffen fl. 55.

Fig. 3031. **Tarsos.** Toilette aus reinwollenem Drap de France, Sumatra und verschiedenen gleichwerthigen Costumestoffen mit reichem Arrangement fl. 28.50.
Aus hochfeinem farbigen oder empfehlenswerthem schwarzen Cachemir d'Ecosse fl. 33.50.
Aus Cecile oder Mignon fl. 23.50.

Zur leichteren Orientirung bei Bestellung auf Damen-Toiletten haben wir dieselben Stoffbenennungen angeführt, wie sie auf den Etiquettes unserer Collection ersichtlich sind

zur reicheren Orientierung bei Bestellung auf Damen-Toiletten haben wir dieselben Stoffbenennungen angeführt, wie sie auf den Etiquettes unserer Collection ersichtlich sind.



Fig. 3032. **Arsamas.** Toilette aus Drap melangé, Granité Jacquard, Chevriot d'hiver, durchwegs feine Reinwooll-Robenstoffe, Schoss und Taille mit passenden Lama-Spitzen geputzt fl. 44. — Aus Livia in den schönsten Change-Melangen in gleicher Weise ausgestattet fl. 29.

Fig. 3033. **Jarma.** Toilette aus Durhano, Iresine, feinster Sorte Cachemir d'ecosse oder anderen modernen Reinwooll-Robenstoffen, Schoss und Taille mit Seidensammbrocät und Bandschleife geputzt fl. 40.

Fig. 3034. **Pensa.** Toilette aus Garganda, Jacquard-Satin, Beige-Cachemir-Parsifal, durchwegs feine Herbstrobenstoffe mit Seidensammbrocät arrangirt fl. 37.50. — Dieselbe Fagon aus Cachemir d'ecosse oder Cachemir de l'Inde mit glattem Seidensammt geputzt fl. 30.

Fig. 3035. **Wytegra.** Toilette, bestehend aus Schoss, Taille und halblegerer Costumjacke (letzttere mit Seide gefuttert), aus reinwoollenem Suakim, Carybdis, Ficelle oder Damentuch reich arrangirt fl. 50.

Fig. 3036. **Clinton.** Toilette aus Lerwick, Amazonentuch, Kinrose, Taille ganz aus Seidensammbrocät, Schoss mit ebensolchem Brocat reich geputzt fl. 70. — Dieselbe Fagon aus Chevriot d'hiver, drap melange, Taille aus glattem Seidensammt, Schoss mit gleichem Sammt geputzt fl. 45.

Zur leichteren Orientierung bei Bestellung auf Damen-toiletten haben wir dieselben Benennungen angeführt wie sie auf den Etiquettes unserer Collection ersichtlich sind. Sämtliche Toiletten werden auch aus anderen Stoffen als die hier bezeichneten angefertigt. Collectionen mit neu uer Preisangabe fertiger Toiletten versenden wir bereitwilligst.



Fig. 3037. **Helsingfors.** Toilette aus Cheviot d'hiver, Garganda, Cheviot. Seating oder anderen compacten Winterstoffen, Schoss mit Schafwollboorten oder Säumchen. Taille mit Satin Merveilleux geputzt fl. 32.50. Dieselbe Ausführung in

Fig. 3038 **Beaumont.** Toilette aus feinstem farbigen Cachemir d'ecosse, Durhano, Beige Cachemir-Parsifal, sehr reich mit Spitzen arrangirt fl. 42. Dieselbe Facon aus beliebigen Beige, Cachemir croisé oder Cachemir de l'Inde ebenso geputzt fl. 32.

Fig. 3039. **Duperré.** Toilette aus hochfeinem Perouse chiné, Velour continental oder anderen exquisitesten Neuheiten der Saison, Schoss mit Seiden-Samt und reicher Bandschleife, Taille mit Seiden-Samt und Seiden-Satin-Merveilleux reich

Fig. 3040. **Gascogne.** Toilette aus Aicira, Piton, Carybdis, Schoss und Taille reich mit Seiden-Peluche oder Seiden-Samt geputzt fl. 40. Dieselbe Toilette aus Luçon, Cheviot anglais und anderen beliebigen Winterstoffen fl. 30.50.

Fig. 3041. **Roxbury.** Toilette aus reinwolletem Cheviot Harley, Drap de france, Ternau-drapee, Schoss mit breitem Seiden-Peluche oder Seiden-Sammbesatz geputzt fl. 35.50. Dieselbe Facon aus Abington, Cecile, L'Inde ebenso geputzt fl. 32.50.

fl. 32.50. Dieselbe Ausführung in

fl. 32.50. Dieselbe Ausführung in

und Seiden-Satin Merveilleux reich

anglais und anderen beliebigen Win-

Dieselbe Façon aus Abington, Cecile,



Fig. 3042. **Charmoy.** Toilette aus Velour-Continental, Pion oder anderen sehr beliebten Reinwoll-Rohstoffen, Schoss und Taille mit Spitzen und Bandschleifen sehr geschmackvoll adjustirt fl. 50.

Fig. 3043. **Fersala.** Toilette aus hochfeinem Diamantstich, Drap, Sibarienne oder anderen gleichartigen Rohstoffen, Schoss mit breiten Borten, Taille mit Satin-Merveilleux geputzt fl. 52. — Dieselbe Façon aus Lyon, Cheviot-Scoting, Cheviot anglaise etc. fl. 38.

Fig. 3044. **Estrangelo.** Toilette aus glattem und dazupassenden brochirten reinwollenen Tison, mit sehr reicher Bandschleife, versehen, Taille mit Seidensamt oder Satin-Merveilleux geschmackvoll adjustirt fl. 40. — Aus Paadora mit passendem Grundstoff, ebenso geputzt fl. 42.

Fig. 3045. **Deveraux.** Trauertoylette aus tief-schwarzem reinwollenen Cachemir, per Meter fl. 1.35. Schoss und Taille mit Trauercrepe sehr reich geputzt fl. 34. — Aus reinwollenem Cachemir, per Meter zu fl. 1.45, ebenso ausgestattet fl. 40. — Aus Cachemir de l'Inde mit demselben Aufputz fl. 38.

Fig. 3046. **Ariette.** Toilette aus reinwollenem Durhano, Alcira, Resine in sämtlichen schönen Nuancen unserer Collection, Schoss und Taille reich mit breiten Borten geputzt fl. 42. — Dieselbe Ausführung in Cheviot anglaise und anderen beliebigen Winterstoffen fl. 35.

TRICOT-TAILLEN.



Fig. 3047. **Tricot-Taille**, rückwärts mit Fächerfalten.
 I. Qualität fl. 3.50
 II. (beste) Qualität . . . fl. 3.90

Fig. 3048. **Tricot-Taille** mit absteichendem oder gleichfarbigem Gileteinsatz und reich mit Borten benäht.
 I. Qualität fl. 6.25
 II. (beste) Qualität . . . fl. 6.65

Fig. 3049. **Tricot-Taille**, deren Gileteinsatz mit gleichfarbigem oder absteichenden Borten reich benäht ist. Farben der Borten: crème, bordeaux, schwarz, drap, braun.
 I. Qualität fl. 5.50
 II. (beste) Qualität . . . fl. 5.90

Fig. 3050. **Tricot-Taille** aus schwerem Wintertricot, innen geraht mit doppelt gelegtem Schösschen
 fl. 5.50.
 Diese Sorte ist nur in schwarzer Farbe zu haben.

Fig. 3051. **Tricot-Taille** mit Falten schösschen, ringsherum mit 4 Reihen Borten benäht.
 I. Qualität fl. 5.50
 II. Qualität (beste) . . . fl. 5.90

Sämmtliche Tricot-Tailen, mit Ausnahme von Fig. 3050, sind in folgenden Farben zu haben: schwarz, licht und dunkelbordeaux, tegethoff, braun und drap.

HERBST-JAQUETS.

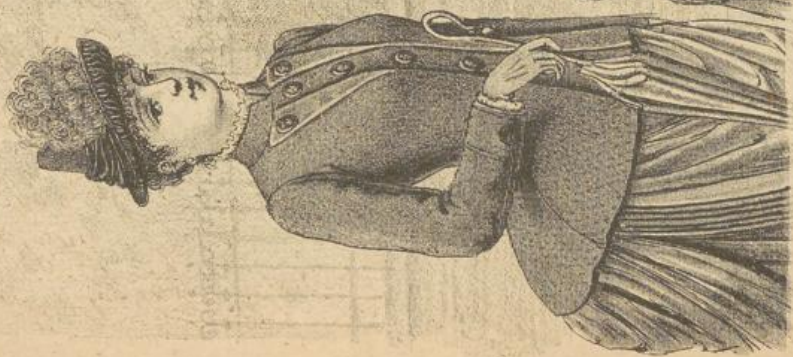

Fig. 3952. **Glasgow.** Halbanschlüssendes Jaquet aus englischem Noppé-Tuchstoff mit giletartigem Einsatz und nett ausgeführter Seiden-Moiré- oder Seidensamt-Raver fl. 11, 12, fl. 14.
Mit gestreiftem Seidenstoff gefüttert um fl. 4 höher.

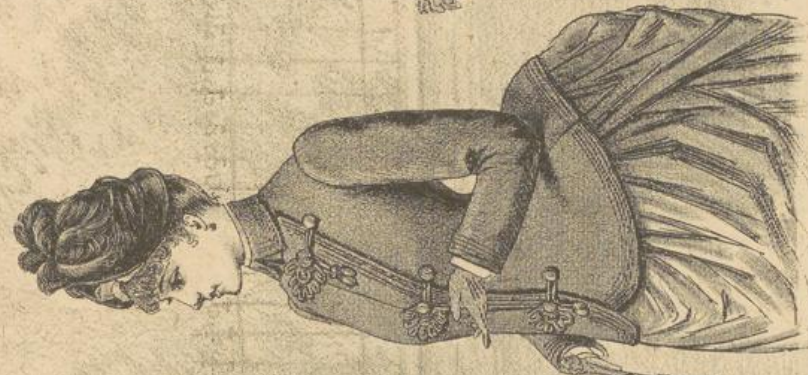

Fig. 3953. **Taganrog.** Halbanschlüssendes Jaquet aus den modernsten aufgeworfenen oder melirten Schafwollstoffen in mehreren dunkeln Nuancen mit feinen Passementurieren ausgestattet, ganz mit Seidenstoff gefüttert fl. 14, 50, 16, 18.



Fig. 3054. **Wilna.** Halbanschlüssendes Jaquet aus zweifarbig gewebten echten Britner Noppé-Tuchstoffen mit feinen, grossen Metallknöpfen, ringsherum fünfmal mit Seide abgestreift fl. 10, 11, 13.
Dieselbe Façon aus Cheviot in allen gangbaren Farben fl. 8, 9, 10.
Mit Seide gefüttert um fl. 3, 50 höher.

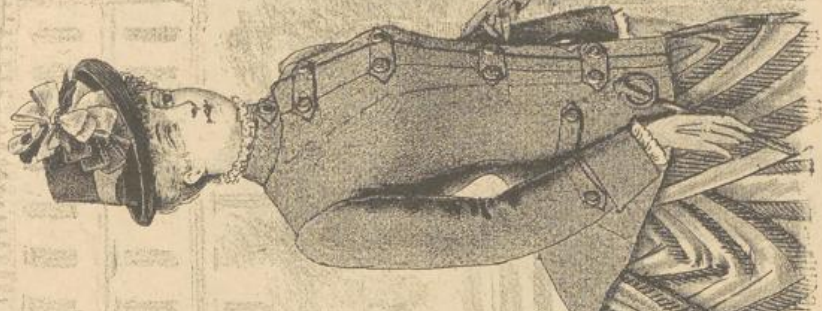

Fig. 3955. **Agatho** Halbanschlüssendes Jaquet aus praktischen, modernen, mehrfarbig gearbeiteten schottischen und englischen Noppéstoffen mit Spangen aus eigenem Stoff und sonstiger geschmackvoller Ausstattung fl. 12, 14, 15.
Mit breitgestreifter Jockey-Seide gefüttert um fl. 4, 50 höher.



Fig. 3056. **Cyclades.** Halbanschlüssendes Jaquet aus neuesten, aufgeworfenen englischen oder Britner Tuchstoffen mit feinen Metallknöpfen ausgestattet fl. 12, 14, 16.
Vollständig mit gestreiftem Seidenstoff gefüttert um fl. 3, 50 höher.

Die vorherrschenden Modifarben der Herbst-Tuchconfectionsstoffe sind dunkelbraun, tabakbraun, drap, dunkelgrün, dunkelblau und schwarz; ferner zweifarbig gewebte in geschmackvoll schönen Nuancen.

WINTER-JAQUETS.



Fig. 3057. **Ortegal.** Halbanschlüssendes Jaquet aus vorzüglichsten inländischen Wintertuchstoffen, dunkel-drapp, dunkelblau, dunkelgrün, braun oder schwarz, mit feinen Passementerie-Spangen geputzt und mit französischem Hasenfell verbrämt fl. 22. — Dieselbe Façon aus ebensolchen Stoffen mit Sealaking-fellen verbrämt fl. 27, 28, 30.

Fig. 3058. **Leuca.** Halbanschlüssendes Jaquet aus aufgeworfenen, dauerhaften und ganz modernen Winter-Noppé-Stoffen, mit passendem Krimmer und Passementerieknöpfen sehr geschmackvoll geputzt fl. 15, 16 bis 18. Die Farben sind zumeist dunkel gehalten.

Fig. 3059. **Spartivento.** Halbanschlüssendes Jaquet aus zweckmäßigen glatten oder sehr praktischen Winter-Noppé-Stoffen, mit feinen Aermel mit französischen Hasen-, Bisam- oder Opposumfellen verbrämt fl. 18, 20 bis 22. Mit Sealakingfellen um fl. 2 höher.

Fig. 3060. **Guadiana.** Halbanschlüssendes Jaquet aus guten inländischen Wintertuch-Stoffen in sämtlichen beliebten dunkeln Farben, mit feinen Metallknöpfen ausgestattet und mit Krimmer geputzt fl. 12, 13 bis 15. Aus echt englischen Noppé-Tuchstoffen fl. 14,50, 16, 17. dunkelgrün, dunkelblau und schwarz, in mehreren dunkeln Nuancen.

Fig. 3061. **Hekla.** Anschlüssendes Jaquet aus den neuesten für die Wintersaison geeigneten Tuchstoffen, mit ganz modern geschnittenen doppelten Vordertheilen, ringsherum mit Krimmer verbrämt und geschmackvoll ausgestattet fl. 17, 18 bis 20. ferner zweifarbig gewebte



Fig. 3062. **Athlone.** Visite aus glatten oder aufgerauhten Wintertuchstoffen mit französischer schwarzer Hasenfellverbrämung und reichem Passementerie-Aufputz fl. 26, 28, 30.

Fig. 3063. **Devonport.** Visite aus Soleil, Cachemir Diagonal oder anderen guten Brüner Tuchstoffen mit modernem kleingekräuselten Krümmer verbrämt und mit Passementerie-Rosetten versehen fl. 18, fl. 20, 22.

Fig. 3064. **Yarmouth.** Visite aus hochmodernen Noppe-Tuchstoffen, vorzüglichsten englischen Fabrikates, (ein- und zweifarbig gewebt) mit schöner Pelzverbrämung wie: Silberfuchs, Oppossum oder Sealsking fl. 36, 38, 40, 45.

Fig. 3065. **Islay.** Visite aus dauerhaften modernen schwarzen Noppe-Tuchstoffen mit schwarzem Pelz oder ebensolcher Krümmervverbrämung fl. 17, 18, 20. — Dieselbe Façon in brauner Farbe mit Silberfuchs, Silberhasen verbrämt fl. 20, 22 bis 25.

Fig. 3066. **Norwich.** Visite aus modernen glatten und neuesten aufgerauhten Noppe-Tuchstoffen mit dunkler Pelzverbrämung und reicher Verschmürung, vorne mit langem lose hängenden Pelzshawl fl. 23, 25, 27.

Die vorherrschend gangbaren Farben der Wintertuchstoffe sind: schwarz, tabak, mittel- und dunkelbraun.

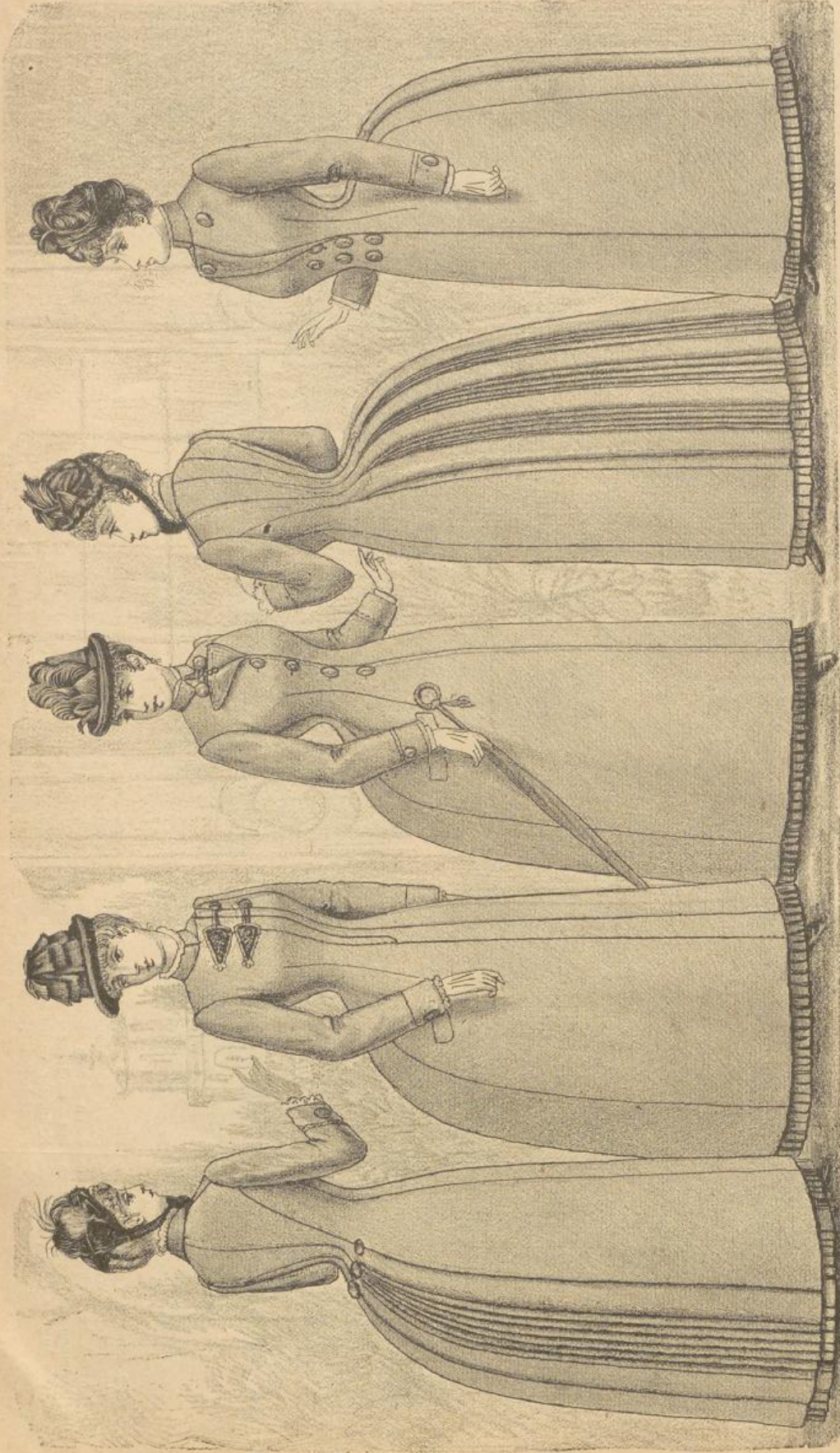

Fig. 3067. **Payerne.** Anschliessender Regen-Paletot, einreihig, m. doppeltem Ravers, schief zu knöpfen, rückwärts mit reichem Hohlfalten-Arrangement. Aus Cheviot, Oconell in dunkelbraun, dunkelblau, schwarz fl. 8, 9 bis 10. Dieselbe Façon aus besseren Tuchstoffsorten fl. 12, 13, bis 15. Die vorherrschend beliebten Farben

Fig. 3068. **Bastogne.** Anschliessender Regen-Paletot aus den modernsten englischen Noppé-Tuchstoffen in sämtlichen mitteln und dunkeln Nuancen, mit feinen Passementerier-Spangen geputzt fl. 15, 17 bis 20. für Regen-Paletots sind braun, tegethöffblau, dunkelgrün und schwarz, den besseren Qualitäten vertreten. Loden ist grau, braun und drap melir

Fig. 3069. **Overyssel.** Anschliessender Regen-Paletot aus glattem oder gerauhtem Cheviot in tabak, dunkelgrün, braun, dunkelblau und schwarz, mit Metallschliesse und Metallknöpfen ausgestattet fl. 13, 15 bis 17.

Fig. 3070. **Montmédy.** Anschliessender Regen-Paletot, zweireihig, mit 6 Stück grossen Metallknöpfen, ganz neuartig geschnittenem, viertheiligen Rücken und sehr reichen, dreifach eingelegten Falten aus Loden, Cheviot oder Glanztuch in dunkeln Farben fl. 14, 16, 17.

Fig. 3071. **Courtray.** Anschliessender Regen-Paletot aus melirtem Loden, Cheviot, Diagonal oder Oconell in dunkeln Farben fl. 11, 13 bis 15.

Aus feinen neuartigen Noppé-Stoffen, sowohl in lichten als auch in dunkeln Nuancen fl. 16, 18, 20. Nuncen fl. 16, 18, 20.

— Licht-, mittel- und dunkeldrap, grau, oliv, tabakbraun etc. sind nur in

Die vorherrschend beliebten Farben für Regen-Paletots sind braun, teguthoffblau, dunkelgrün und schwarz. — Licht, mittel- und dunkelbraun etc. sind nur in den besseren Qualitäten vertreten. Loden ist grau, braun und drap melirt.



Fig. 3077. **Danrémont.** Halbanschlüssender Regen-Paletot aus glatten oder zweifarbig melirten und klein desirnirten Mode-Tuchstoffen, in allen beliebten Farben, mit netten Metall-schliessen ausgestattet
fl. 14.50, 16, 18.

Fig. 3078. **Jonquiére.** Reise-Regen-Paletot, halbanschlüssende, ganz moderne Façon aus echtem Grazer oder Tiroler Loden, grau, drap und braun melirt, mit zwei Reihen Metallknöpfen fl. 13, 14 bis 16.

Fig. 3079. **Manresa.** Halbanschlüssender, Regen-Paletot mit shawlartig arrangirtem Ravers und Gilet-Einsatz aus eigenem Stoff. Aus klein gemusterten oder einfarbig glatten Regenmantelstoffen, licht, mittel und dunkel fl. 15, 16, 18.

Fig. 3080. **Ariette.** Halbanschlüssender Regen-Paletot aus zweifarbig desirnirten Modestoffen oder aus einfarbig glatten Tuchsorten, in jeder beliebigen Nuanze mit Gilet-Einsatz, aus eigenem Stoff und netten Metallknöpfen fl. 16, 18 bis 20.

Fig. 3081. **Fredro.** Halbanschlüssender Regen-Paletot aus haarigem Chevrot oder melirtem Loden, in den bekannten Farbentönen, vorne mit schiefem Ravers, rückwärts mit schönem Falten-Arrangement fl. 12, 13.50 bis 15.

Die vorherrschend beliebten Farben für Regen-Paletots sind braun, teguthoffblau, dunkelgrün und schwarz. — Licht, mittel- und dunkelbraun etc., sind nur in den besseren Qualitäten vertreten. Loden ist grau, braun und drap melirt.

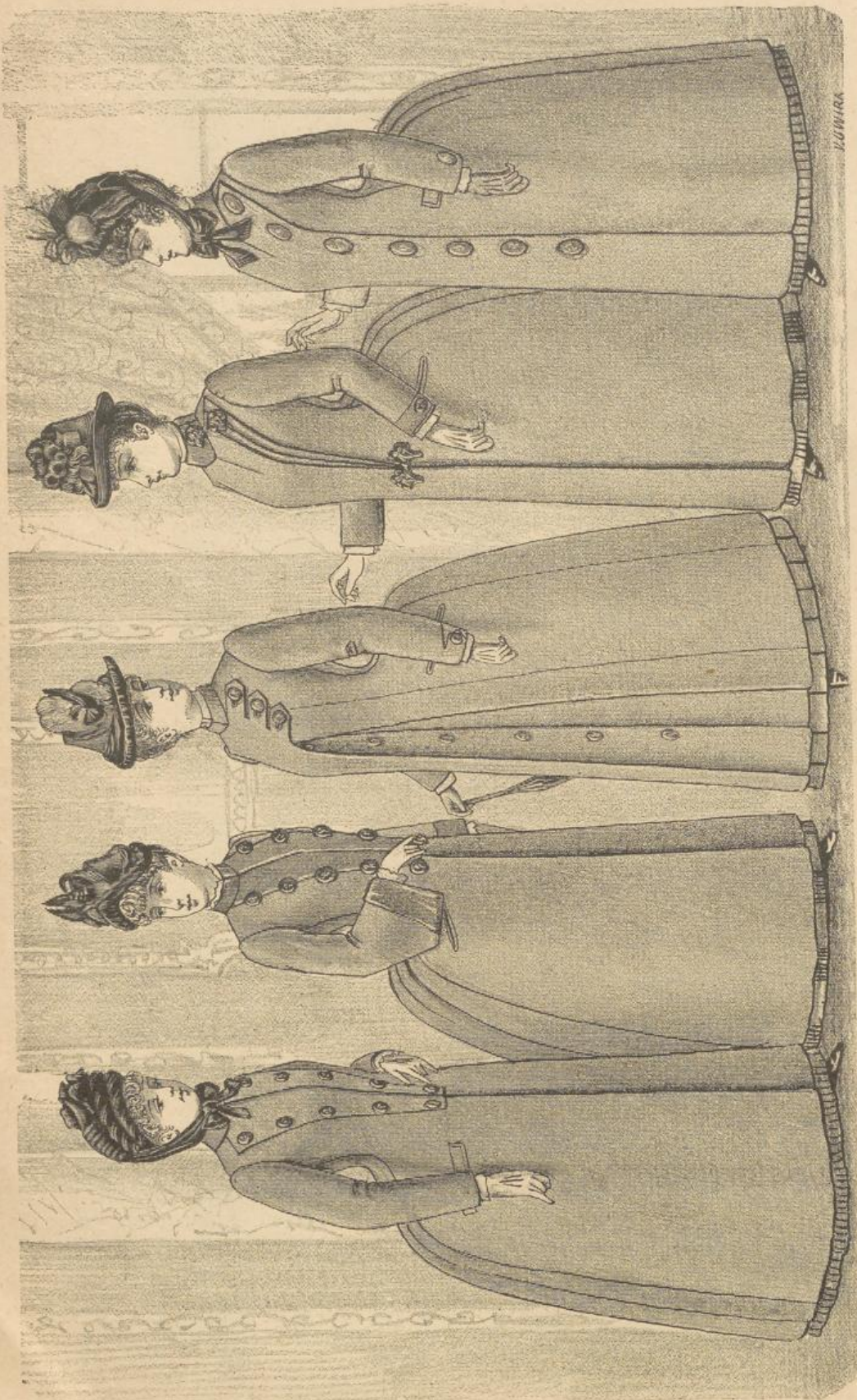

Fig. 3072. **Westervik.** Halbanschlies-sender Regen-Paletot aus einfarbig glatten oder Mille-Pointe-Regen-mantel-Stoffen, in dunkeldrap, mehre-ren Nuancen braun, tegetthoffblau u. schwarz, mit hübschen Metallknöpfen versehen fl. 12, 13, 15.

Fig. 3073. **Portalegre.** Halbanschlies-sender Regen- und Promenade-Paletot aus den modernsten, aufgerauhten oder Noppé-Modestoffen, mit Seiden-samt-Einsatz, ebensolchem Kragen und Manchetten, nebst feinen Metall-knöpfen fl. 20, 22, 25 bis 30.

Fig. 3074. **Carson.** Halbanschlies-sender Regen-Paletot mit doppeltem Vor-dertheil, aus klein dessinirten oder einfarbig glatten, praktischen mo-dernen Stoffsorten, in den bekannnten Farben fl. 16, 18 bis 20.

Fig. 3075. **Bayamo.** Halbanschlies-sender Regen-Paletot mit Seidensamm-t-Stehkragen, und hübschen Metall-schlüssen, rückwärts gezogene Falten mit netter Passementerie, aus vor-züglichen Stoff-Qualitäten fl. 15, 17 bis 20.

Fig. 3076. **Aspey.** Halbanschlies-sender Regen-Paletot aus hochfeinen, eng-lischen melirten und zweifarbig ge-webten Noppé-Stoffen, in oliv, drap, braun, blau, schwarz etc., mit ganz grossen Metallknöpfen ausgestattet fl. 20, 22 bis 25.

Die vorherrschend beliebten Farben

für Regen-Paletots sind braun, tegetthoffblau und schwarz.

— Licht, mittel- und dunkeldrap, grau, oliv, tabakbraun etc., sind nur in

Fig. 3072. **Westervik.** Halbschlies-sender Regen-Paletot aus einfarbig glatten oder Mille-Pointe-Regen-mantel-Stoffen, in dunkeldrap, mehre-ren Nuancen braun, tegetthoffblau u. schwarz, mit hübschen Metallknöpfen versehen fl. 12, 13, 15.

Fig. 3073. **Portalegre.** Halbschlies-sender Regen- und Promenade-Paletot aus den modernsten, aufgerauhten oder Noppé-Modestoffen, mit Seiden-samt-Einsatz, ebensolchem Kragen und Manchetten, nebst feinen Metall-knöpfen fl. 20, 22, 25 bis 30.

Fig. 3074. **Carson.** Halbschlies-sender Regen-Paletot mit doppeltem Vor-dertheil, aus klein dessinirten oder einfarbig glatten, praktischen mo-dernen Stoffsorten, in den bekannnten Farben fl. 16, 18 bis 20.

Fig. 3075. **Bayamo.** Halbschlies-sender Regen-Paletot mit Seidensamm-t-Stehkragen, und hübschen Metall-schlüssen, rückwärts gezogene Falten mit netter Passementerie, aus vor-züglichen Stoff-Qualitäten fl. 15, 17 bis 20.

Fig. 3076. **Aspey.** Halbschlies-sender Regen-Paletot aus hochfeinen, eng-lischen melirten und zweifarbig ge-webten Noppé-Stoffen, in oliv, drap, braun, blau, schwarz etc., mit ganz grossen Metallknöpfen ausgestattet fl. 20, 22 bis 25.



Fig. 3082. **Villanova.** Regen-Mantel, vorne mit langem Einsatz und schön geschnittenen Ärmeln, aus glattem oder aufgerauhtem Cheviot in den praktischsten Farben der Herbst-Saison fl. 14, 15, 17.

Fig. 3083. **Locarno.** Regen-Dolman mit ganz neuartig geschnittenem, vierteiligen Rücken und reichem Falten-Arrangement. Aus bewährten Loden-Qualitäten in grau, braun oder drap melirt, ferner aus dunkelfarbigem Cheviot fl. 14, 16 bis 18.

Fig. 3084. **Aveiro.** Regen-Dolman mit schiefem Kavers, sehr feiner Seiden-Passementerie, aus vorzüglichem, zweckmäßigen Regenmantelstoffen in dunkeln und mitteln Nuancen fl. 16, 18 bis 20.

Fig. 3085. **Formintera.** Regen-Mantel (Radmantelfaçon) mit sehr hübscher gefütterter Kapuze und besonders reichem Falten-Arrangement. Aus einfarbig glattem oder dessinirtem Cheviot und anderen guten Qualitäten in beliebiger Farbe fl. 14, 16 bis 18.

Fig. 3086. **Oropesa.** Reise-Regen-Dolman mit langem Kragen, darunter engen Paletot-Aermeln, Kragen mit Mohairborten beäht aus grau, drap oder braun melirtem Loden oder aus kräftigem, einfarbigem Cheviot in allen dunkeln Farben fl. 15, fl. 16, bis 18.

Die vorherrschend beliebten Farben für Regen-Paletots und Dolmans sind braun, tegetthoffblau, dunkelgrün und schwarz. — Licht-, mittel- und dunkelgrün, grau, oliv, tabakbraun etc. sind nur in den besseren Qualitäten vertreten. Loden ist grau, braun und drap melirt.

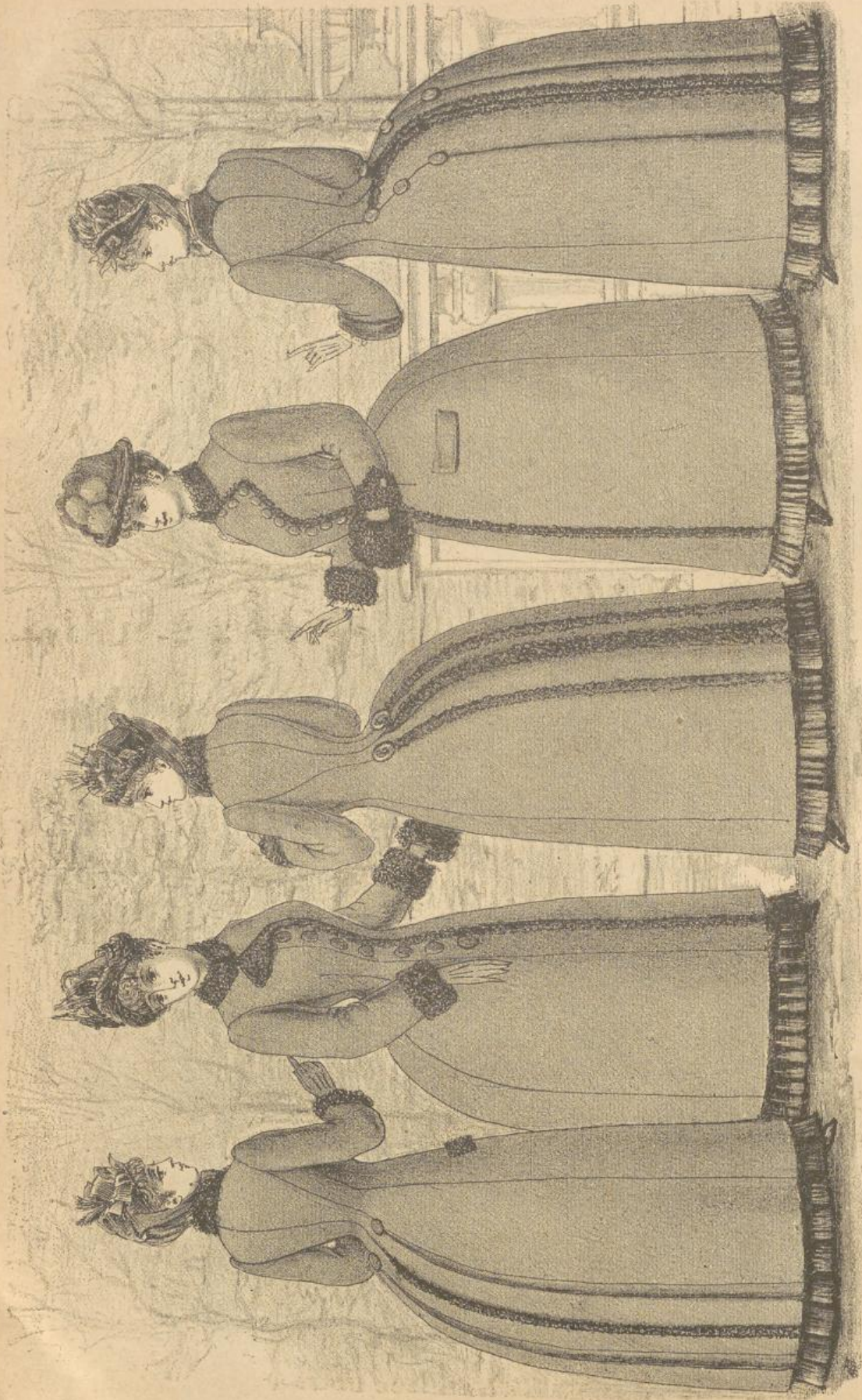

Fig. 3087. Antisana. Anschliessender Paletot aus Kammgarn, Diagonal-Präsident oder Buffalo, schwarz oder braun, Kragen, Manchetten und rückwärts mit Krümmern besetzt

Fig. 3088. Santiago. Anschliessender Paletot aus ganz modernen glatten oder Noppé-Tuchstoffen in schwarz, braun und tabak mit reichen Hohlfalten, Kragen, Ärmel und Ravers aus passendem Krümmern

Fig. 3089. Monrovia. Anschliessender Paletot mit zwei Reihen grossen Metallknöpfen, neuem Falci-Arrangement, aus echt engl. glatten Noppé-Tuchstoffen oder aus sehr dauerhaften glatten Sorten in schwarz, braun und tabak, mit Urs, Krümmern

Fig. 3090. Araguay. Schluss-Paletot, einreihig schief mit Metallknöpfen, aus Diagonal, Palmerston oder Präsident in schwarz und braun, mit passendem Krümmern roullirt

Fig. 3091. Desterro. Anschliessender Paletot aus dauerhaftem Kammgarn oder gutem Feiztuch, in schwarz und braun, die Falten, Kragen und Manchetten mit

und rückwärts mit Krümmel besetzt.
 Honnaten, Krümmel, Reine, braun und tabak, mit Urs, Krümmel
 Ravers aus passendem Krümmel
 fl. 16, 18, 20.

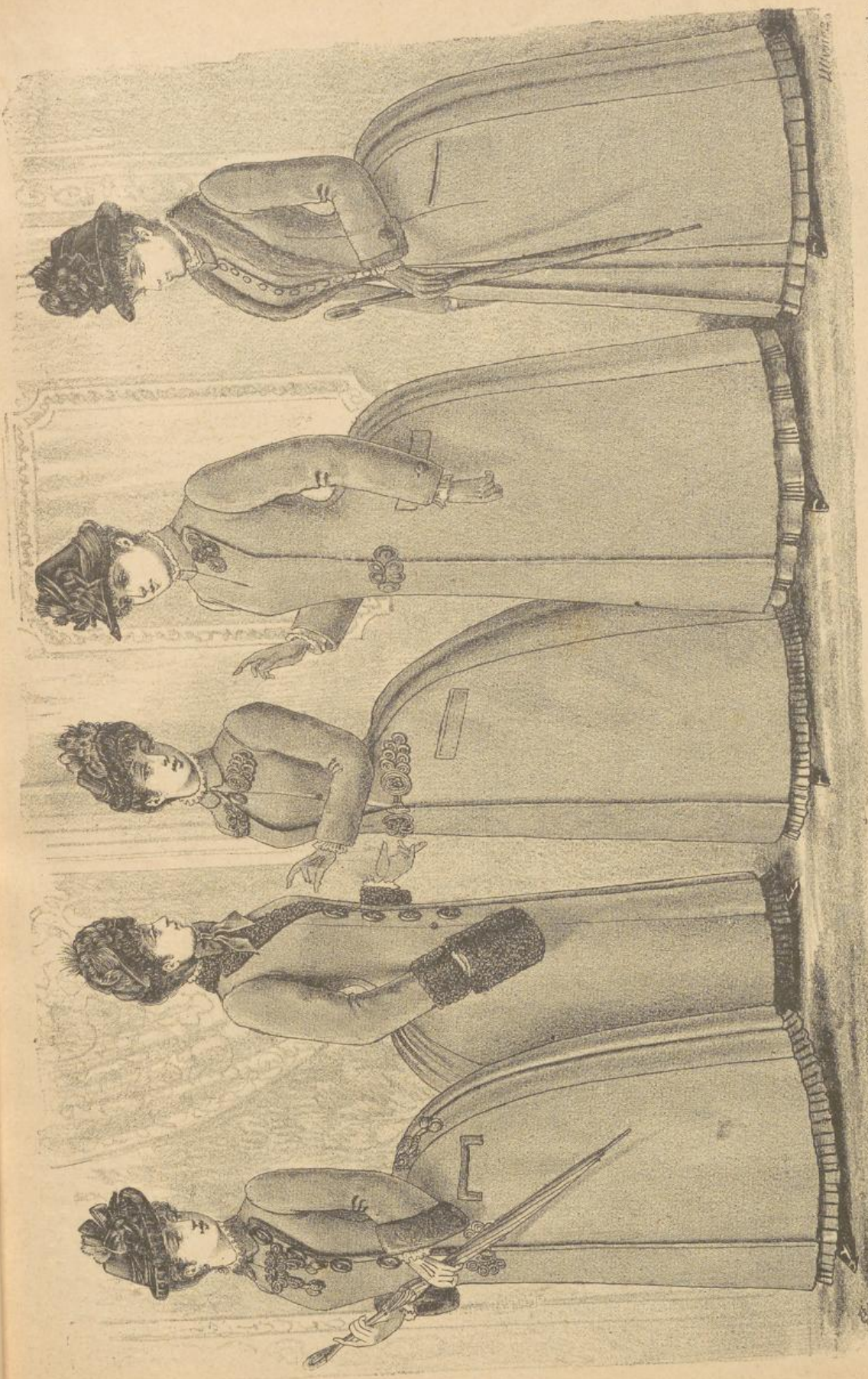

Fig. 3092. Courcellos. Halbanschliessender Winter-Paletot aus hochmodernen Noppentuchstoffen oder glatten vorzüglichen Tuchsorten, einreihig, schief zu Knöpfen, mit reichem Passamentierputz, Krümmelverbrämung, schönen Metallknöpfen und acornartig weitgeschlitzten Ärmeln fl. 30, 32, 35.

Fig. 3093. Milazzo. Halbanschliessender Winter-Paletot aus gutem glatten Tuchstoff, schwarz oder braun, Kragen, Manschetten und Ravers mit Krümmel vorbräm, rückwärts reich in Hohlfalten gelegt fl. 16, 18, 20.

Fig. 3094. Catanzaro. Halbanschliessender Winter-Paletot aus neuesten, englischen Noppentuchstoffen oder Homespun, mit feinen Passamentierespangen versehen. Farben schwarz und braun fl. 22, 20, 21, fl. 25.

Fig. 3095. Antivari. Halbanschliessender Winter-Paletot, schief mit zwei Passamentierespangen zu Schliessen, aus Buffalo oder Präsident in schwarz oder braun, rückwärts mit reichem Falten-Arrangement fl. 15, 16, 18.

Fig. 3096. Vophera. Halbanschliessender Winter-Paletot aus dauerhaften, sehr warmen braunen Polsteren-Palmerston oder Winter-Soleil in schwarz, mit Gilet-Einsatz, Metallschliesse und shawelartiger Hasenverbrämung fl. 32, 34, 35. Dieselbe Façon in braun mit Sealsking, Silberfuchs, oder Opopossum verbrämt fl. 36, 38, 40.



Fig. 3097. **Coquimbo.** Winter-Umhülle mit grossem Kragen, darunter separat enge Paletot-Aermel, aus schwarzem od. braunem Kammgarn, Diagonal, Buffalo oder Pelztrücken-Präsident, mit Mohairborten und Passementerie geputzt und mit Krümmer verbränt fl. 26, 28, 30.

Fig. 3098. **Bazaruto.** Winter-Umhülle mit modernen Stutz-Aermeln, aus schwarzem od. braunem Kammgarn, Palmerston oder sonstigen zweckmässigen Tuchstoffen, Aermel und die Falten mit Krümmer besetzt fl. 18, 20, 22.

Fig. 3099. **Orinoco.** Winter-Umhülle mit langem Kragen und nebenbei noch engen Paletot-Aermeln, mit Mohairborten reich behüt, mit Krümmer oder Urspeluche verbränt. Aus sehr dauerhaften und vorzüglich Winteruchstoffen mit oder ohne Pelztrücken fl. 30, 32, 35.

Fig. 3100. **Tereira.** Winter-Umhülle mit Dolman-Aermeln, aus schwarzem oder dunkelbraunem Präsident, Palmerston, mit Krümmer und Passementerie geputzt fl. 14, 15, 16. Dieselbe Façon aus gleichen Qualitäten, mit schwarzer Pelzverbrämung fl. 17, 20, 22.

Fig. 3101. **Doryläon.** Winter-Umhülle aus Diagonal, Kammgarn oder aus Pelz-Buffalo in schwarz und dunkelbraun, mit Krümmer und mit Falten arrangirt fl. 16, 18, 20.

Die Preise der Confectionsstücke steigen den angeführten Qualitäten entsprechend, so dass die Reihenfolge der Preise zugleich mit der Reihenfolge der Qualitäten übereinstimmt.

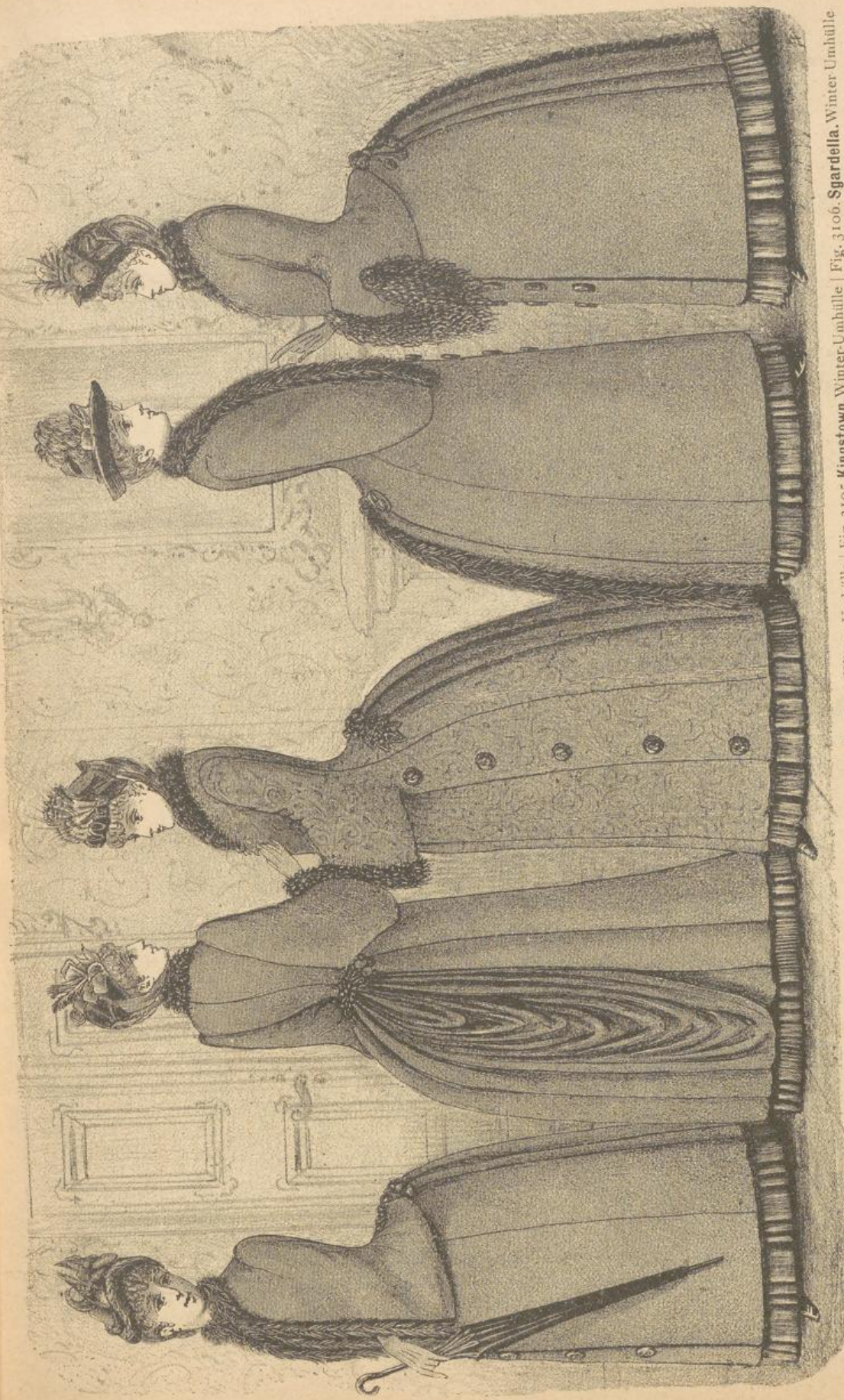

Fig. 3102. **Percy.** Winter - Umhülle mit ganz neuartig geschnittenen Kragen-Armeln, aus feinem warmen schwarzen oder braunen Pelz-Soleil, Streich-Kammgarn oder Noppé-Tuchstoffen, mit schwarzer Pelzverbrämung und Passementerie-Aufputz fl. 35, 38, 40.

Fig. 3103. **Ninive.** Winter Umhülle aus glattem od. brochirtem schwarzen Soleil, mit abgestepptem Atlasfutter, modernem Seidenbörtel-Marabout oder Pelz-Verbrämung, rückwärts troussirt fl. 45, 50. Dieselbe Façon aus Noppé-Cheviot od. Jacquardstoff in braun, schwarz und tabak, ebenfalls mit Atlasfutter fl. 50, 55, 60.

Fig. 3104. **Rogiera.** Winter-Umhülle mit Stutzärmeln, aus glatten oder brochirten Schafwoll-Tuchstoffen in schwarz oder dunkelbraun, Kragen und Aermel mit Seiden-Chenillen oder Pelzverbrämung fl. 38, 40, 43.

Fig. 3105. **Kingstown.** Winter-Umhülle mit ganz neuartigem Aermelschnitt, aus Pelzrückten-Soleil, Streichkammgarn oder Cachemir-Diagonal in schwarz und dunkelbraun, der rückwärtige Schlitz und die Aermel mit schwarzem Pelz oder Krämmmer verbrämt fl. 30, 32, 35.

Fig. 3106. **Sgardella.** Winter Umhülle aus glattem oder brochirtem Satin-Soleil in schwarz; Kragen und Aermel mit Seidenbörtel-Marabout oder echten Federn verbrämt, ganz mit abgestepptem Atlasfutter aus gestattelt fl. 42, 45, 50.

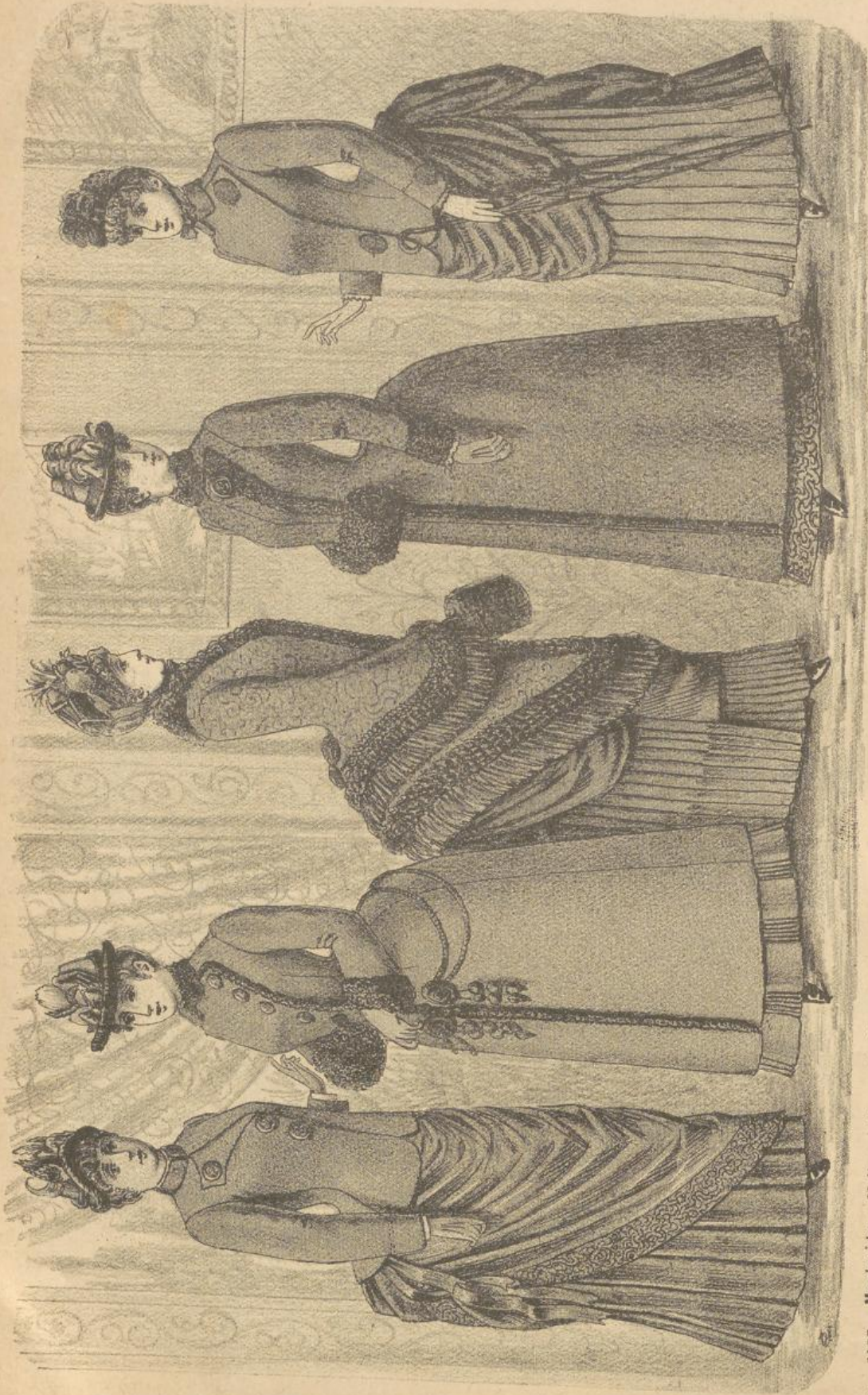

Fig. 3107. Montevideo. Halbanschlüssendes Winter-Jaquet aus engl. Homespan (cheviotartiges Tuchgewebe) in dunkelblau, braun oder schwarz mit effectvollen grossen Metallknöpfen fl. 11, 12, 14.

Fig. 3108. Atlantika. Halbanschlüssender Winter-Paletot aus Pelzrückensoleil, Streich-Kammgarn oder Noppé-Tuchstoff mit sehr reichem Passementerie- und Krümmer-Aufputz fl. 28, 30, 32.

Fig. 3109. Elmina. Visite aus hochfeinen Jacquard-Stoffen, mit abgerundeten Seitennähten und effectvollen Chemilinenboorten fl. 40, 45, 50.
Aus denselben Stoffen in dunkelbraun, dunkelblau, tabak oder dunkelblau, mit Federn geputzt, innen mit abgestepptem Seidenfutter fl. 40, 42, 45.
Aus Sammbrocät oder Frisè in derselben Ausarbeitung fl. 60, 50, 55.

Fig. 3110. Providence. Halbanschlüssender Winter-Paletot mit langem Krümmer-Kavers und feinen ganz grossen Metallknöpfen, aus hochmodernen Noppé-Tuchstoffen, schwarz, braun, tabak fl. 25, 27, 30.

Fig. 3111. Manjuema. Halbanschlüssendes Winter-Jaquet aus altermenes. Noppé-Tuchstoffen, schwarz, braun und tabak, mit zwei grossen sehr effectvollen Metallknöpfen fl. 13, fl. 15, 17. Aus hochfeinem, delnbaren Wintertricot in dunkelblau.

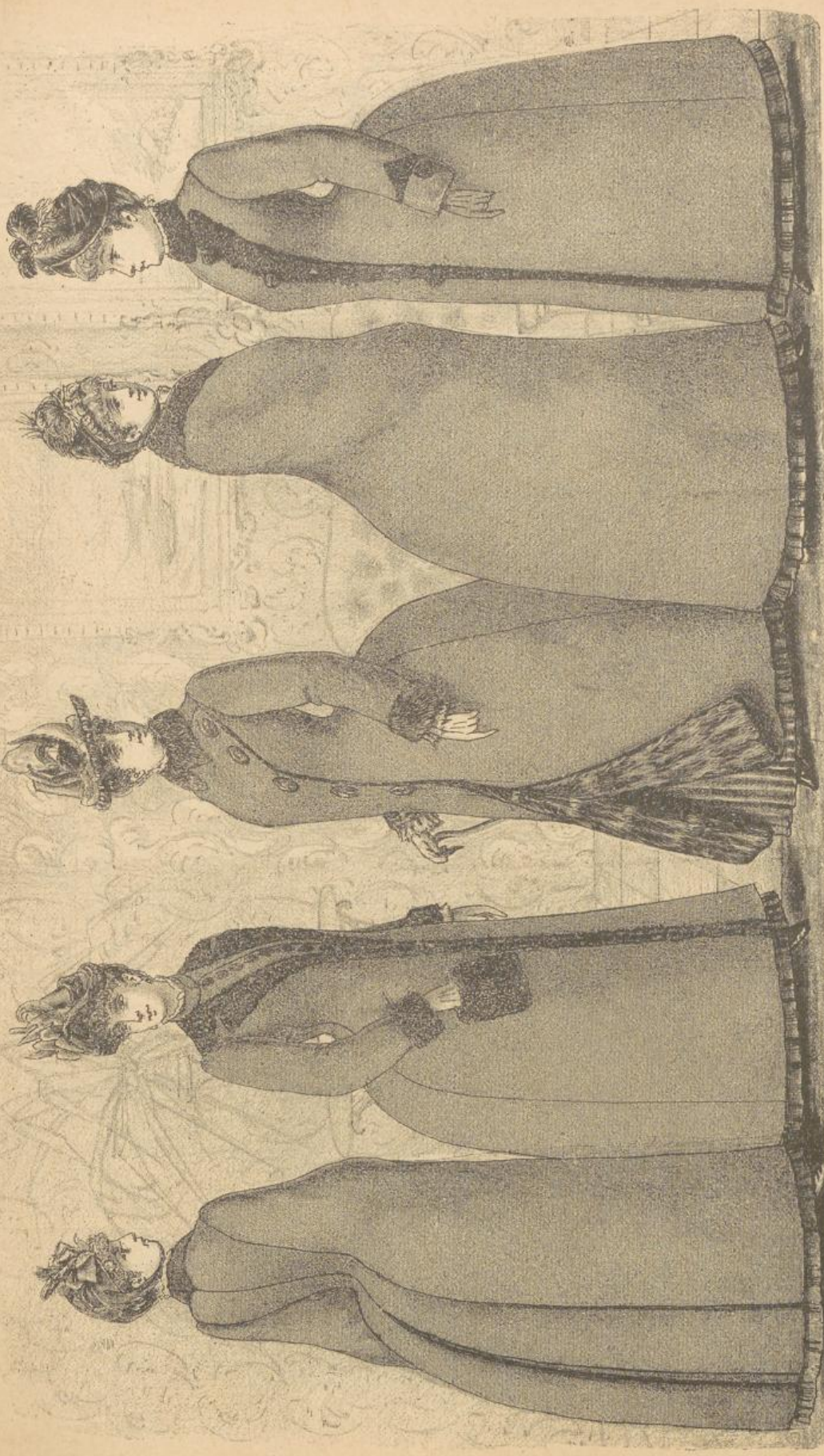

Fig. 3112. Winter-Radmantel aus Buffalo-Peluche mit Krümmern und reichen Hohlfalten fl. 18, 20, 22 Aus glattem oder Jacquard-Soieil mit abgestepptem Cloth-futter, Kragen aus Pelzwerk fl. 18, 20 fl. 22. Aus glattem oder Jacquard-Soieil mit Kann oder Hamster ganz gefüttert, Kragen aus schönem Hasenfell fl. 28, 30 bis 35. Aus schwarzem Peruvienne oder Härlein, ganz mit Fehwammen oder Feh-rücken gefüttert, Kragen aus Skunkis oder Sealaking fl. 60, 65, 70.

Fig. 3113. Guastalla. Halbanschlies-sender Winter-Paletot aus dicken Soieil, Streich-Kammgarn oder hoch-modernen Noppé-Tuchstoffen mit Gilet-Einsatz; Kragen, Kavers und Manchetten aus feinem Krümmern fl. 30, 32, 35.

Fig. 3114. Damen-Pelz-Paletot aus feinem schwarzen Soieil, Peruvienne oder Noppé-Tuchstoff ganz mit Kasin- oder Hamster-fellen eingefüttert, Kragen und Manchetten mit französischem Hasen verbrämt fl. 42, fl. 45, 50. Dasselbe Façon mit Fehwammen gefüttert, Garnitur aus Sealaking oder Schoppeln fl. 60, 65, 70. Dasselbe Façon aus benannten Tuch-Qualitäten mit Feh-rücken gefüttert, Garnitur aus Biber oder Skunkstellen fl. 80, 85, 90.

Fig. 3115. Winter-Radmantel aus guten, warmen, weichen Winterstoffen, dunkel-grün, drap oder schwarz mit Peluche-Kragen fl. 15, 17, 18, 20. Dasselbe Rad-mantel mit Hasenkragen um fl. 1.50 höher. Aus Peruvienne, Härlein oder Noppé-Tuchstoffen mit Hamsterfell gefüttert, Kragen aus Hasenfell fl. 28, 30, 32.

Fig. 3116. Greytown. Halbanschlies-sender Winter-Paletot aus den neuest. Noppé-Tuchstoffen mit Passenterie-Knöpfen und Krümmern-Kavers, sehr geschmackvoll ausgestattet, rück-wärts in Falten arrangirt fl. 26, 28, 30.



Fig. 3117. **Enrioca.** Wintermantel mit jackenartigem Schnitt, geputzt mit Passementerie-Rosetten. Aus modernen dunkeln Tuchstoffen, für 4 bis 6 Jahre fl. 6.75 bis 7.50, für 8 bis 10 Jahre fl. 8 bis 9, für 12 bis 14 Jahre fl. 10 bis 11.

Fig. 3118. **Frieda.** Wintermantel mit Schulterkragen, feinen Metallknöpfen, rückwärts mit Falten und Stoffspange. Aus leichten, mittlern und dunkeln Modestoffen, für 6 bis 8 Jahre fl. 8.50 bis 9.50, für 10 bis 12 Jahre fl. 10 bis 11, für 13 bis 14 Jahre fl. 12 bis 13.

Fig. 3119. **Alisee.** Wintermantel mit Hohlfalten und engen Paletot-Aermeln, rings mit Peluche oder Krümmen verbrämt, nebst feinem Passementerie-Aufputz. Aus Brünner Diagonal-Tuchstoffen in dunkeln Modestoffen, für 6 bis 8 Jahre fl. 10 bis 11, für 10 bis 12 Jahre fl. 12 bis 13, für 13 bis 14 Jahre fl. 13.50 bis 14.50.

Fig. 3120. **Lisette.** Halbschließender Kinder-Regenmantel aus Cheviot, melirtem Loden oder Union-Kragen und Manchetten aus Seidensamt, mit Bandmaschen und Metallschliessen geputzt, Farbe: braun, oliv, dunkeldrap und grau, für 6 bis 8 Jahre fl. 7 bis 8, für 10 bis 12 Jahre fl. 8.50 bis 9.50, für 14 bis 16 Jahre fl. 10, 11, 12.

Fig. 3121. **Nella.** Kinder-Regenmantel mit Kragen, reichem Falten-Arrangement und Passementerie-Aufputz. Aus glatten oder melirten Regenmantelstoffen in leichten, mittlern und dunkeln Farben, für 4 bis 6 Jahre fl. 6 bis 6.50, für 8 bis 10 Jahre fl. 7 bis 8, für 12 bis 14 Jahre fl. 8.50 bis 10.

Fig. 3122. **Irma.** Kinder-Regenmantel mit Gillet-Einsatz, Metallschliessen, Gold- oder Silberborten besetzt, aus verschiedenen geeigneten Stoffsorten in jeder beliebigen Farbe, für 2 bis 4 Jahre fl. 6 bis 7, für 6 bis 8 Jahre fl. 7.50 bis 8.50, für 9 bis 10 Jahre fl. 9 bis 10.



Fig. 3123. Milla. Wintermantel mit grossem Kragen und engen Aermeln aus praktischen Diagonaltuchstoffen in drap, dunkelbraun, dunkelblau, grün oder schwarz, mit Krümmer und Passementerie-spangen geputzt, für 4 bis 6 Jahre fl. 6.75 bis 7.50, für 8 bis 10 Jahre fl. 8 bis 9, für 12 bis 14 Jahre fl. 10 bis 11.50.

Fig. 2124. Olga. Wintermantel mit Pelerine und Krümmer shawl aus ganz vorzüglichen Tuchstoffen, drap, dunkelbraun, dunkelblau, grün oder schwarz, für 4 bis 6 Jahre fl. 9 bis 10, für 8 bis 10 Jahre fl. 11.50 bis 13, für 12 bis 14 Jahre fl. 13.50 bis 15.

Fig. 2125. Antoinette. Wintermantel aus drap oder tabakfarbigen reinvollen Indisch-Cheviot, ganz mit Seide gefüttert, wattirt u. abgesteppt; Kragen und vorne mit Seiden-samt geputzt, für 4 bis 6 Jahre fl. 13 bis 15, für 8 bis 10 Jahre fl. 16 bis 18, für 12 bis 14 Jahre fl. 18.50 bis 20.

Fig. 3126. Carola. Wintermantel aus Diagonaltuchstoff mit Mohairborten, Krümmer und Metallschliessen geputzt, in allen dunkeln Farben, für 4 bis 6 Jahre fl. 7 bis 8, für 6 bis 8 Jahre fl. 8.50 bis 9.50, für 9 bis 10 Jahre fl. 11 bis 12.

Fig. 3127. Hildegard. Wintermantel aus gutem Schafwolltuchstoff in dunkelbraun, dunkelblau, dunkelgrün und schwarz mit reicher Krümmerverbrämung und Metallschliesse, für 4 bis 6 Jahre fl. 8 bis 9, für 8 bis 10 Jahre fl. 9.75 bis 11, für 12 bis 14 Jahre fl. 11.50 bis 13.

Fig. 3128. Elisabeth. Wintermantel aus dunkelfarbigen Diagonal oder glatten bestens geeigneten Tuchstoffen mit Mohairborten benäht und mit Krümmer verbrämt. Farben wie die nebenstehenden Beschreibungen, für 2 bis 4 Jahre fl. 8.25 bis 9, für 6 bis 8 Jahre fl. 10 bis 11, für 9 bis 10 Jahre fl. 11.75 bis 13.

Kinderconfectionsstücke für 5, 7, 9, beziehungsweise 11jährige Mädchen, sind zu den nicht näher bezeichneten Zwischenpreisen zu haben.



Fig. 3129. **Morgenkleid** aus einfarbigem oder dessinirtem Flanell mit Patensammt und Schliessen geputzt fl. 16. Aus glatttem oder dessinirtem Velour d'hiver ebenso ausgestattet fl. 16.75. Aus reinwollenem Cachemir d'ecosse in allen Farben unserer Collection, mit Seidensammt etc. etc. elegantest ausgeführt fl. 18.75.

Fig. 3130. **Morgenkleid** aus Herford mit Sammt, Atlasband und Metallschliesse geputzt fl. 9.50. Aus vorzüglichem Brigton in verschiedenen Nuancen, ebenso ausgestattet fl. 10.75. Aus sehr dauerhaftem praktischen Cheviot anglais in zahlreichen graun, drap, braunen und Mode-Nuancen fl. 16.

Fig. 3131. **Haus Costum** aus vorzüglichem, cheviotartigem Brigton, mit schmalen Borten geputzt fl. 17. Aus reinwollenem sehr dauerhaften Mornette in schönen melirten Nuancen fl. 21.50. Aus Cheviot anglais, haltbares Materiale in vielen Modemelangen fl. 21.

Fig. 3132. **Morgenkleid** aus reinwollenem Foulé de l'Inde, in jeder beliebigen Farbe mit Gilet-Einsatz, Atlasband und Spitzen, elegant adjustirt fl. 18.50. Aus reinwollenem Cachemir d'ecosse mit gleicher Ausstattung fl. 19. Aus Drap-velouté in allen Farben der Collection fl. 20.

Fig. 3133. **Morgenkleid** aus reinwollenem einfarbigem oder dessinirtem Flanell mit Seidensammtkragen, Manchetten, Atlasband und Metallschliessen elegant ausgestattet, ohne Schleppe fl. 18, mit Schleppe fl. 19. Aus Velour d'hiver in derselben Weise ausgestattet, ohne Schleppe fl. 18, mit Schleppe fl. 19.

In Folge zahlreich eingelaufener Klagen über die Unsolidität der Filze, haben wir es unterlassen, aus Filz gearbeitete Morgenkleider in unserem Cataloge aufzunehmen. Empfehlenswerth sind die angeführten Qualitäten der durchgehends dauerhaften Stoffe.



Fig. 3134. **Morgenkleid** aus grau, drap oder braun melirtem, chevrot-artigen Hertford mit Sammtkragen und Manchetten, rückwärts reich in Falten arrangirt fl. 8.75. Aus vorzüglichem Brighton in zahlreichen Nuancen der Collection fl. 10. Aus drap, grau oder braun melirtem, sehr dauhafien Chevrot anglais fl. 14.50.

Fig. 3135. **Morgenkleid** aus einfarbigen reinwollenen Flanell mit effectvoller metall- oder seidengestickter Sammtgarnitur und hübschen Metallknöpfen fl. 16.50 Aus sehr dauerhaften praktischen Chevrot anglais mit gleicher Ausstattung in vielen Mode-Nuancen fl. 16.50. Aus vorzüglichem, chevrotartigen Brighton fl. 12.25.

Fig. 3136. **Costum** aus Brighton, laut Mustercollecion, reich in Falten arrangirt mit Atlasband gepuizt fl. 17. Aus Chevrot anglais, vorzüglichste Winter-Qualität fl. 21. Aus reinwollenem Chevrot d'hiver in schönen Farben fl. 22.50.

Fig. 3137. **Morgen-Costum** aus Velour d'hiver mit Seidensammit-Kragen und Manchetten in vielen glatten und dessinirten Ausführungen fl. 20. Aus reinwollenem Foule de l'Inde fl. 18. Aus Chevrot anglais in bester Winter-Qualität fl. 20.

Fig. 3138. **Morgenkleid** aus vorzüglichstem, glatten oder klein dessinirten, reinwollenen Drap-Norvegrüne, in vielen Farbenstellungen der Collecion, einfach mit schönen Metallknöpfen und Seidensammit-Garnitur fl. 19 Aus reinwollenem Flanell ebenso adjustirt fl. 16.

Sämmtliche Morgenkleider sind rückwärts sehr reich mit eingelegten Falten (für Tournures bestimmt), angefertigt und äusserst solid ausgestattet.

Lager von Pelzwaren.



Fig. 3139. Iltismuff
aus feinen, bestge-
wählten Fellen, vor-
züglichem Atlas- oder
Hermelfutter (letzteres um fl. 1.— höher),
hübschen Fellschweifen mit Seidennetz, zwei-
streifig, fl. 12.—, 13.— und 14.—. Einstreifig
fl. 9.— und 10.—. Iltiskrägen beliebtester
Façon und bester Ausstattung leichtere Sorte
fl. 9.— und 10.—, reichere und beste Sorten
zu fl. 12.—, 13.— bis 14.—.

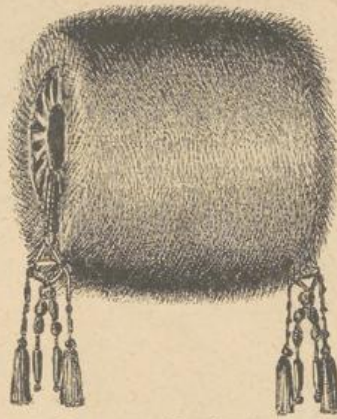

Fig. 3140. Skunks-Muff
aus feinen Natur-Skunksfellen, mit reichem
Passementeriebänge und sehr gutem Atlas-
futter, à fl. 10.—, 11.—, 12.— und 13.—. Aus
feinsten Prima Skunksfellen zu fl. 15.—, 16.—
und fl. 18.—. Wenn keine Bähänge gewünscht,
um fl. 1.— billiger.
Zu den Muffen sind die entsprechenden Krägen
lagernd.



**Fig. 3141. Natur-
Bisammuff.**
dreistreifig laut Zeich-
nung, a Prima-Fellen,
mit Seidenfutter (auch
passend. Sammtzug),
reichem Passementerie-
bähänge, sehr gut gearbeitet u. entsprechender
Grösse, per Stück fl. 6.—, 6.50, 7.— u. 7.50.
Mit zwei Streifen fl. 4.50, 5.—, 5.50, u. 6.—.
Mit einem breiten Streifen fl. 3.50 und 4.—.
Ohne Bähänge entsprechend billiger.

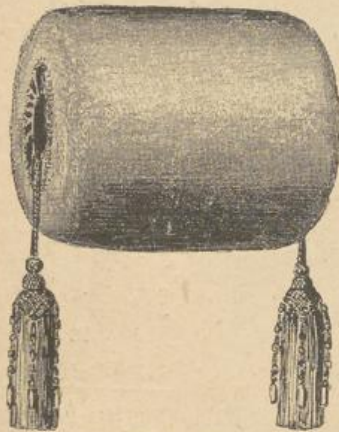

Fig. 3142. Natur-Bibermuff.
mit bestem Atlasfutter und feinen Passemen-
teriebähängen fl. 14.—, 15.— und 17.—. Hoch-
feine Sorte zu 20.—, 22.—, und 25.—.



Fig. 3143. Seiden-Affenmuff,
sehr beliebter dauerhafter Muff aus den hübs-
chesten Natur Affenfellen, mit prachtvollem
Glanz, erste Sorte zu fl. 5.— u. 5.50. 2. Sorte
fl. 6.50 u. 7.—. Allerfeinste Sorte zu fl. 8.—
u. fl. 9.—. Affenmuffe gefärbt (das ist deren
Leder nicht naturell, sondern schwarz gefärbt),
ebenfalls mit sehr schönem Glanz und dauer-
haft, zu fl. 3.50, 4.— und 4.50.

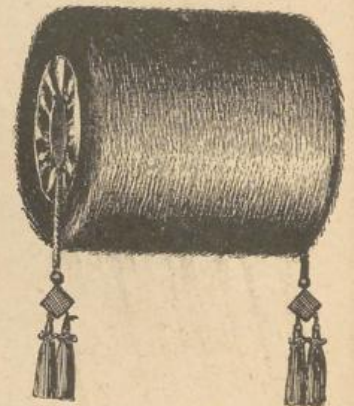

Fig. 3144. Janottenmuff,
schwarz, aus besten holländischen Janotten,
auch Wildkatzen genannt, mit hübschem Glanz
und sehr gutem Atlasfutter und schönen Passe-
menteriebähängen, empfehlenswerthe sehr
dauerhafte Sorte, per Stück fl. 4.50 und 5.—.



Fig. 3145. Sealskingmuff,
sehr beliebter feiner, eleganter dunkelbrauner
Muff aus Primafellen, mit vorzüglichem Atlas-
futter und sehr schönem Passementeriebähänge,
per Stück fl. 5.— u. 5.50. Mit französischem
Zug (das ist der Zug aus den gleiche Fellen
genau wie Zeichnung) in bester Qualität zu
fl. 6.— und fl. 6.50.
Dazu auch Krägen aus denselben Fellen.
(Siehe bei Krägen)



**Fig. 3146.
Damenmuff,**
sehr eleganter
praktischer, mit
bestem Spring-
schloss versehener
Muff aus feinsten
französischen
schwarzen Kanielfellen, per Stück fl. 5.50.
Aus besten dunkelbraunen Sealskingfellen,
per Stück fl. 7.—
Aus feinsten schwarzen Castorettfellen fl. 8.—. Wir
bemerken, dass jeder beliebige, nicht benannte
Muff bei Erhöhung von fl. 1.50 per Stück,
mit dieser Tasche versehen werden kann.



Fig. 3147. Castorettmuff
aus sehr hübschem glanzvollen Fell, ganz
moderne elegante und dauerhafte Sorte, in
schwarz (besonders empfehlenswert) mit feiner
Ausstattung und Passementeriebähängen, per
Stück fl. 5.50 und 6.—.
Dazu auch Krägen aus denselben Fellen.
(Siehe bei Krägen.)

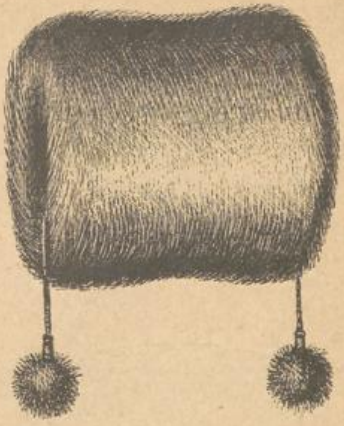
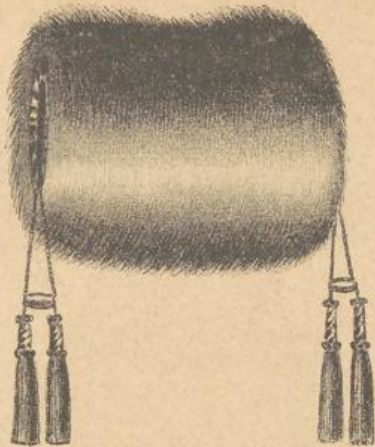

Fig. 3148. Damen-Krümmerruff
aus den verschiedensten neuesten Krümmerruffstoffen, faconirt wie Zeichnung oder auch gekräuselt, erstere Sorte in den schönsten Ausführungen mit sehr gutem Atlasfutter und Behängen, je nach Feinheit der Stoffe fl. 2.50, 3.—, fl. 3.50 und 4, billigere letztere Sorte mit Clothfutter und Atlaszügen fl. 1.50, 2.— bis 2.50.

Fig. 3149. Russischer Hasenmuff
in schwarz, mit sehr gutem schwarzen Atlasfutter (dasselbe auf Wunsch auch in rother oder kornblauer Farbe) aus besten gewähltesten Fellen, mit wunderschönem Glanz und Passenterie-Behängen zu fl. 3.—, 3.25, 3.50 und 3.75. Ohne Behänge 50 kr. billiger.

Fig. 3150. Schwarzer Hasenmuff
mit sehr netten Pelzbehängen, schwarzem Clothfutter und Atlasseibe zu fl. 2.—, 2.25, fl. 2.50 und 2.75.
Ohne Behänge jede Sorte um 25 kr. billiger.

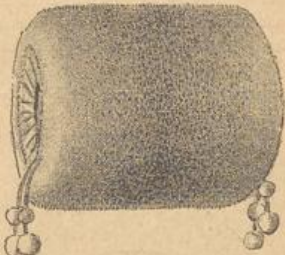

Fig. 3151. Kir dermuff
aus Natur-Bisamfellen, sehr nett gearbeitet und dauerhaft, mit Seidenfutter und Passenterie-behänge, kleinste Sorte fl. 2.50, grössere fl. 2.75 und 3.—.

Fig. 3152. Jagdmuff
für Herren, aus schwarzen Seehundfellen, an beiden Seiten mit Naturschoppen versehener Verbrämung, sehr praktischer, gut verschliessbarer Tasche, per Stück fl. 4.50.

Fig. 3153. Kindermuff
aus Opposum, hübsches, grau melirtes, wolliges Fell, mit farbigem Atlasfutter und zierlichem Behänge, I. Sorte fl. 2.—, II. Sorte fl. 1.50 Aus schwarzen russischen Hasen fl. 1.50 bis 1.75

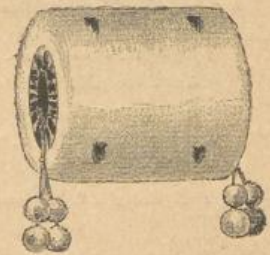
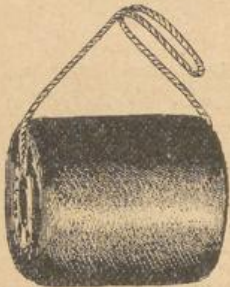

Fig. 3154. Kindermuff
aus schwarzem englischen Peluche, per Stück 85 kr. — Aus feinem Peluche oder neuartigen Krümmerruffstoffen, mit passendem Atlasfutter und Schnur fl. 1.60 bis 1.80.

Fig. 3155. Kindermuff
(Jagdtacon) aus russischen weissen Kaninfellen, mit reicher Atlasruche, Atlasmasche, Seiden-Umhängband, weisser oder dunkelbrauner Ausstattung, per Stück fl. 1.80.

Fig. 3156. Jagdmuff
für Knaben und Mädchen, aus schwarzem Seehundfell, an beiden Seiten mit lichtem Biber verbrämt, sehr hübsch, solid und dauerhaft, per Stück fl. 2.25.

Fig. 3157. Kindermuff
aus russische weissen Kaninfellen (Hermelin-Imitation), mit schwarzen Tupfen oder glattweiss mit farbigem Atlasfutter, per Stück fl. 1.30, 1.40 und fl. 1.50. — Die dazu passenden Krägen per Stück fl. 1.25.

Ausser den angeführten Muff- und Krägensorten unterhalten wir noch ein reiches Sortiment von Zobel-, Marder-, Nerz-, Eisevogel-, schwarzen und Natur-Luchs-, schwarzen Waschbären-, Naturbären-, Schoppen-, Chinchilla-, Astrachan-, Angora- und Fehrrücken-Muffen und verschiedene Façons von Krägen aus benannten Fellen. Ferner Fusskörbe bester und praktischster Façon fl. 5.— bis 8.—.
Wir entsprechen ferner allen Anforderungen und Bestellungen auf Pelzwaaren, sowohl für Damen als für Herren, und übernehmen jede Art von Brämungen und Einfütterungen, die wir schnellstens auf's Solideste zur Ausführung bringen, liefern auf Wunsch auch jede dieser Brämungen per Meter unter genauester Preisberechnung.
Unsere sämtlichen Muffe, ausgenommen die allerbilligsten Sorten, sind in direct dazu angefertigten hübschen Cartons verpackt, die nicht berechnet werden.



Fig. 3158. Taschenmuff,

sehr hübsch und praktisch, aus feinem dunkelbraunem oder schwarzem englischen Peluche oder modernen Krümmersorten, mit feinem Atlasfutter, Rüsche und Masche, sehr hübscher Schnalle und Umhängschnur, je nach Qualität der Stoffe, zu fl. 3.—, 3.50 und 4.—.



Fig. 3159. Taschenmuff,

hochelegante dauerhafte Sorte mit praktischer, bequemer und leicht zu öffnender Tasche, an deren Innenseite sich ein kleiner Spiegel sammt den nöthigsten Toilette-Gegenständen befindet, versehen m. reicher Atlasrüsche u. Masche, dichter Chenillenfranse und Agraffe, aus den modernsten, sehr feinen Berliner Krümmernstoffen besonders empfehlenswerth, per Stück fl. 6.—.

Aus besten dunkelbraunen Sealskingfellen, per Stück fl. 10.50.



Fig. 3160. Taschenmuff,

hochfeine Sorte aus besten dunkelbraunen Sealskingfellen, an beiden Seiten mit Biber oder Eisvogel verbrämt, reicher Atlasrüsche, Masche, feiner Chenillenfranse und schönem Vogel versehen und mit praktischer, bequem zu öffnender Tasche ausgestattet, per Stück fl. 11.—.

Zu Fig. 3159 und 3160 sind genau pass. Krägen und Mützen à fl. 6.50 zu haben und bieten somit durch ihre reizende Harmonie eine wahrhaft elegante Zierde zu Toiletten, bes. f. junge Damen

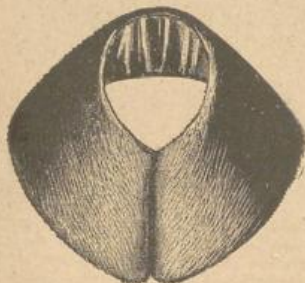

Fig. 3161. Pelzkragen

für Damen, sehr kleidsame Façon, aus Prima dunkelbraunen Sealskingfellen und feinem Atlasfutter, per Stück fl. 5.—.

Aus Sealsking-Imitationsfellen fl. 4.—.

Aus besten Natur-Skunksfellen fl. 10.—, 11.—, fl. 12.— und 14.—.

Aus Castorettfellen fl. 5.50.

Aus Persianer fl. 12.—, 14.—.

Aus Naturbiber fl. 16.—, 18.—.

Aus russischen Hasen fl. 2.50 und 3.—.

Aus Naturbism fl. 4.50 und 5.—.

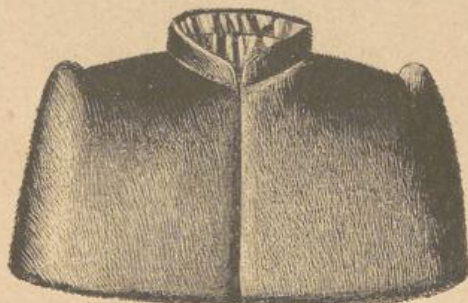

Fig. 3162. Salon-Pelzkragen,

modernste, sehr elegante Façon, besonders praktisch, weil zu jeder Toilette passend, mit vorzüglichem Atlasfutter ausgestattet,

Grösse Nr. 1 Nr. 2 Nr. 3
klein, mittel, gross.

aus besten dunkelbraunen Sealskingfellen fl. 13.— 16.— 18.—
aus feinen französischen schwarzen Kaninfellen fl. 11.— 12.— 13.—
aus besten russischen Hasenfellen fl. 7.50 8.50 10.—
aus modernsten Berliner Krümmernstoffen in allen Grössen von fl. 5.50 bis 9.—.

Ausser benannten Sorten sind diese Krägen in allen gewünschten Fellsorten zu haben.



Fig. 3163.



Fig. 3164.

Zu Fig. 3163. Pelzkragen für Damen, modern und elegant, mit bestem Atlasfutter, aus russischen Hasenfellen, per Stück fl. 2.50.

Aus Naturbism, Sealsking-Imitation oder Astrachanfellen fl. 3.50.

Aus besten Sealskingfellen fl. 4.50.

Aus feinen Natur-Skunksfellen fl. 10.—.

Aus echtem Biber, je nach Feinheit, von fl. 13.— bis 20.—.

Zu Fig. 3164. Sehr eleganter kleidsamer Stehkragen für Damen, mit bestem passenden Atlasfutter, aus feinen dunkelbraunen Sealskingfellen fl. 3.—. Aus echtem Biber fl. 10.— bis 15.—.



Fig. 3105. Knabenmütze

aus weissem, kleingekrauten Knaben, aus weissen russischen Lammfell, mit sehr netter Zierfeder, per Stück fl. 1.50.



Fig. 3106. Kindermütze,

sowohl für Mädchen als kleinen Knaben, aus weissen russischen Kaninfellen oder kleingekrauten Lammfellen, mit Atlasfutter, hübscher Schnur und Puffen, per Stück fl. 1.75.



Fig. 3107. Kindermütze,

persische Façon, aus hochfeinem kleingekraut. weissen Stoff (Lammfell-Imitation), mit farbigen reichen Seidenpuffen und Seidenschnur, per Stück fl. 1.75.



Fig. 3108. Knabenmütze,

schottische Façon, aus schwarzem oder braunem englischen Wollpeluche mit Seidenschleife, per Stück fl. 1.—. Aus schwarzen oder braunen Berliner Krümmernstoffen fl. 1.75. Aus feinem englischen braunen oder schwarzem Mohairpeluche, mit Atlasfutter, per Stück fl. 2.—.



Fig. 3169. Damenmütze,
aus schönsten russischen Hasenfellen, sehr
kleidsame Façon mit hübscher Zierfeder und
gutem Futter, per Stück fl. 2.—.



Fig. 3170. Damenmütze,
sehr hübsche Façon, aus verschiedenen neuesten
Berliner Krümmern, je nach Feinheit der
Qualität, aber jedenfalls mit schöner Zierfeder
versehen, per Stück fl. 2.—, 2.50 und 3.—.



Fig. 3171. Damenmütze,
hochelegant und sehr fein, für junge Damen
besonders empfehlenswerth, aus Sealskingfellen,
mit feinem Atlasfutter und ganz neuem
geschmackvollen Bouquet in Pelzblumen, per
Stück fl. 5.—.



Fig. 3172. Damenmütze
mit Stulprand, aus besten dunkelbraunen
Sealskingfellen mit feinstem passenden Atlas-
futter und reicher Pelzblume geziert, per Stück
fl. 5.50



Fig. 3173. Damenmütze,
hoher modernster Façon mit weggehendem
Stulprand, aus besten dunkelbraunen Sealsking-
fellen mit feinem Atlasfutter und sehr reicher
Zierfeder, per Stück fl. 6.—.



Fig. 3174. Damenmütze
mit Stulprand, aus besten dunkelbraunen
Sealskingfellen mit Atlasfutter und reicher
Pelzblume, sehr elegante neue Façon, per Stück
fl. 5.50.

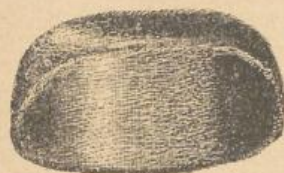

Fig. 3175. Herrenmütze,
sehr kleidsame neueste Façon, mit hohem, vorne
und rückwärts getheiltem Rand, der auch innen
mit Pelz versehen und dadurch klappenartig
an beiden Seiten heruntergezogen werden kann
und demzufolge als Reiseumütze bestens zu
verwenden ist, aus dunkelbraunen Prima Sealsking-
fellen, per Stück fl. 8.—.



Fig. 3176. Damenmütze
aus besten dunkelbraunen Sealskingfellen, der
hohe Stulprand nach allerneuestem Geschmack,
vorne und rückwärts eingeschnitten, ist aus
Naturbiber, das Futter aus feinstem Atlas und
mit einer sehr schönen Pelzblume geziert,
per Stück fl. 7.—.



Fig. 3177. Herrenmütze
aus gutem engl. Wollen-Peluche mit Clothfutter,
per Stück fl. 1.50. Aus besseren schwarzen
oder dunkelbraunen Peluches od. dunkelbraunen
Peluche- oder Krümmern fl. 2.50 und fl. 3.—.
Aus Astrachanfell fl. 4.50. Aus Persianer
fl. 14.50.



Fig. 3178. Herrenmütze,
sehr schöne Jagdfacon, aus besten dunkel-
braunen Sealskingfellen, mit feinem Atlasfutter,
per Stück fl. 8.—. Aus imitirten Sealskingfellen,
mit Seidenfutter, per Stück fl. 4.50. Aus glatten
schwarzen oder braunen, auch biberartigen
Mohair-Peluches fl. 3.75. Aus schwarzem,
braunen oder drapfarbenen Krümmern,
je nach Qualität zu fl. 2.50, 3.— und 3.50.

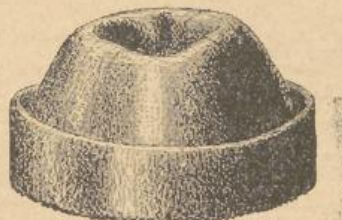

Fig. 3179. Herrenmütze
aus englischem schwarzem oder dunkelbraunem
Woll-Peluche, mit Atlasfutter, per Stück fl. 2.—.
Aus feineren Peluche-Sorten oder Krümmern,
mit Atlasfutter à fl. 2.50 und fl. 3.—.
Aus besten Sealskingfellen dunkelbrauner Farbe
fl. 5.50, Aus imitirten Sealskingfellen fl. 3.75.
Aus Astrachanfell fl. 4.75. Aus echtem Persianer
fl. 15.—.
Jede der angeführten Sorten mit Pelzfutter um
fl. 1.— höher.



Fig. 3180. Herrenmütze
aus schwarzem oder dunkelbraunem Woll-
Peluche, mit Atlasfutter fl. 2.—. Aus feineren
(auch biberbraunen) Mohair-Peluchesorten
fl. 2.75 und fl. 3.50. Aus Prima Sealsking-
fellen fl. 5.—. Aus imitirten Sealskingfellen
fl. 3.50. Aus Astrachanfell fl. 4.50. Aus Persianer
fl. 14.50. Aus Biberfell fl. 18.—.

Bei gütigen Bestellungen auf Damen-, Herren- und Kindermützen bitten wir gefälligst um Angabe der Kopfweite. Bei gefälligen Aufträgen auf Damenmützen, die ausser den angeführten auch mit Biber- und Eisvogelränder liefern können, bitten um Mittheilung, ob das Gesicht der Dame voll oder schwächig ist. Sämmtliche Mützen, ausgenommen die allerbilligsten, sind in direct angefertigten hübschen Cartons verpackt, die nicht berechnet werden.

Knaben- und Mädchen-Pelzgarnituren

bestehend aus Paletot, Muff und Mütze, ausgeführt in hübschem dauerhaften Pelzwerk oder in nachbenannten Peluche-Sorten:



Fig. 3181.

Fig. 3182.

Fig. 3183.

Fig. 3184.

Nach Fig. 3181 und 4184. Aus weissen russischen Kaninfellen mit dauerhaftem farbigen Satinfutter, per Garnitur:
Länge in Cm. 45 50 55 60 65 70
fl. 9.— 9.— 9.75 10.75 11.75 12.75

Nach Fig. 3181 und 3184. Aus weissen russischen Kaninfellen mit rothem oder blauem Seiden-Atlas gefüttert, per Garnitur:

Länge in Cm. 45 50 55 60 65 70
fl. 11.75 11.75 12.50 14.— 15.25 16.75

Nach Fig. 3181 und 3184. Aus feinen persischen Lammfellen mit rothem oder blauem Seiden-Atlas gefüttert, per Garnitur:

Länge in Cm. 45 50 55 60 65 70
fl. 15.25 16.— 18.— 19.— 21.— 22.—

Nach Fig. 3183. Aus feinsten schwarzen Astrachanfellen, mit rothem oder blauem Seiden-Atlas gefüttert, pr. Garnitur:

Länge in Cm. 45 50 55 60 65 70
fl. 16.— 17.— 18.— 19.— 21.— 22.50

Nach Fig. 3183. Aus gepresstem englischen Mohairpeluche (Astrachan-Imitation) mit dauerhaftem Clothfutter, per Garnitur:

Länge in Cm. 45 50 55 60 65 70
fl. 4.55 4.75 5.25 6.50 8.— 9.25

Nach Fig. 3182. Aus glattem schwarzen oder braunen englischen Mohair-Peluche, mit dauerhaftem Clothfutter, per Garnitur:

Länge in Cm. 45 50 55 60 65 70
fl. 5.25 5.50 6.— 7.25 8.50 9.50

Nach Fig. 3182. Aus feinem glatten englischen Mohair-Peluche, schwarz oder braun, mit effectvollem rothem oder blauen Seiden-Atlasfutter, per Garnitur:

Länge in Cm. 45 50 55 60 65 70
fl. 11.— 11.50 11.75 13.— 14.25 15.75

Nach Fig. 3182. Aus feinem glatten engl. Mohair-Peluche, schwarz oder braun, durchwegs mit langhaarigem grauen Biberpeluche verbrämt, mit rothem oder blauem Flanellfutter, per Garnitur:

Länge in Cm. 45 50 55 60 65 70
fl. 9.25 9.50 10.25 11.50 13.— 14.25

Nach Fig. 3182 und 3183. Aus dauerhaftem praktischen schwarzen Berliner Krümmer, mit farbigem Satinfutter, per Garnitur:

Länge in Cm. 45 50 55 60 65 70
fl. 6.75 7.— 7.50 8.75 10.25 11.50

Nach Fig. 3182 und 3183. Aus modernsten Berliner Krümmerstoffen, schwarz, braun oder andersfarbig (auf Wunsch vorher Farbenproben), mit rothem oder blauem Flanellfutter, per Garnitur:

Länge in Cm. 45 50 55 60 65 70
fl. 12.— 12.50 12.75 14.— 15.50 16.75

Nach Fig. 3181 und 3182. Aus allerfeinstem französischen Fantasie-Wollstoff mit rothem oder blauem Seiden-Atlasfutter

Länge in Cm. 45 50 55 60 65 70
fl. 12.75 13.— 13.75 14.75 16.25 17.75

Bei Bestellungen auf Kindergarnituren ist die genaue Angabe der Länge und die nähere Bestimmung, ob für Mädchen oder Knaben erforderlich. Paletots mit über 70 Cm. Länge werden nach vorhergegangener Preisvereinbarung direct angefertigt und längstens nach 8 Tagen geliefert. Die Effectuirung der Kindergarnituren in den angeführten Normalgrößen erfolgt in einem kürzeren Zeitraume.

Die vier illustrierten Façons Kinder-Pelzgarnituren eignen sich sowohl für Mädchen als auch für Knaben, nur sind die Knaben-Garnituren ausschliesslich mit Jagdmuffs, wie bei Figur 3181, 3182 und 3183, ausgestattet, während die Mädchen-Garnituren auf Wunsch runde oder auch Jagdmuff-Façons erhalten.

WINTER-TÜCHER.



Fig. 3185.

Fig. 3185. **Winter-Double-Tuch**, recht dickes, warmes Tuch, ganz glatt, in licht-, mittel- und dunkelgrau, licht-, mittel- und dunkeldrap, ferner genau laut Zeichnung als auch mit den allgemein beliebten Block-Borduren auf glatten Fonds, kleinere und grössere etwas dunklere Würfel auf allen oberwähnten Grundfarben
 160 Cm. im Quadrat per Stück fl. 4.50 und 5.—
 180 " " " " " " " " " " " " 5.50 " 6.—

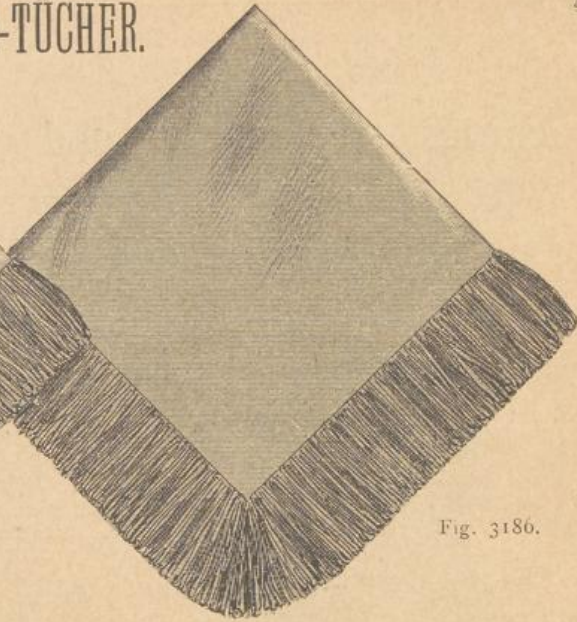

Fig. 3186.

Fig. 3186. **Aetna-Tuch** in licht-, mittel- und dunkeldrap, licht-, mittel- und dunkelgrau, ferner in braun, sowohl glatt wie Zeichnung als auch mit den beliebten einfachen Borduren, kleineren und grösseren Carreaux und sehr schönen neuen Mode-Dessins

1. Sorte	150/155 Cm. im Quadrat	per Stück fl.	2.50 und 2.75
2. "	160 " " "	prima Sorte	" " " 3.50
3. "	160 " " "	beste	" " " 4.—
2. "	180 " " "	prima	" " " 4.25
3. "	180 " " "	beste	" " " 4.80

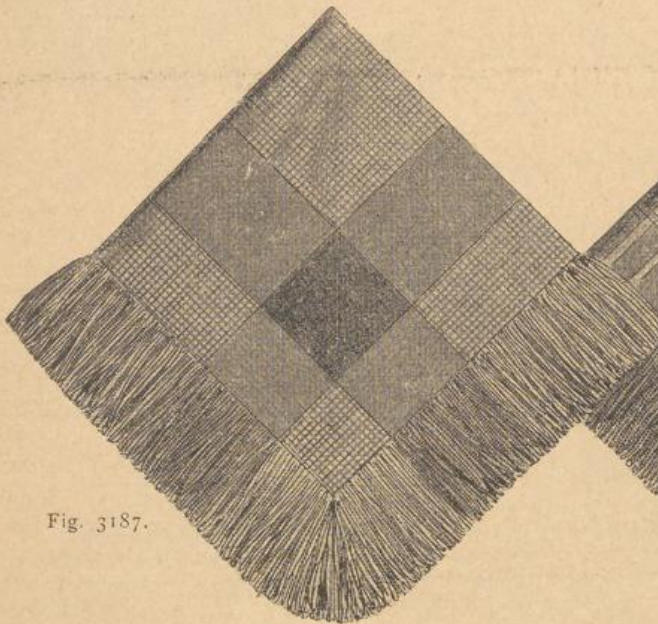

Fig. 3187.

Fig. 3187. **Monte-Rosa-Tuch**, sehr warmes Wintertuch vorzüglicher Woll-Qualität in verschiedenen Nuancen grau, drap und braun, sowohl klein carrirt mit hübschen glatten Borduren, wie Zeichnung, ebenso klein carrirt ohne Borduren, ganz glatt und glatt mit Borduren.
 160 Cm. im Quadrat . . . fl. 5.50 | 180 Cm. im Quadr. schw. Sorte fl. 7.50
 180 " " " " " " " " " " " " 6.50 | 180 " " " " " " " " " " " " 9.—
Chimborasso-Tuch, sehr dickes, praktisches Tuch in verschiedenen Nuancen grau und drap, ganz glatt, glatt mit Borduren und klein carrirt mit Borduren, 160 Cm. gross im Quadrat, per Stück fl. 3.—, 180 Cm. gross fl. 4.—.

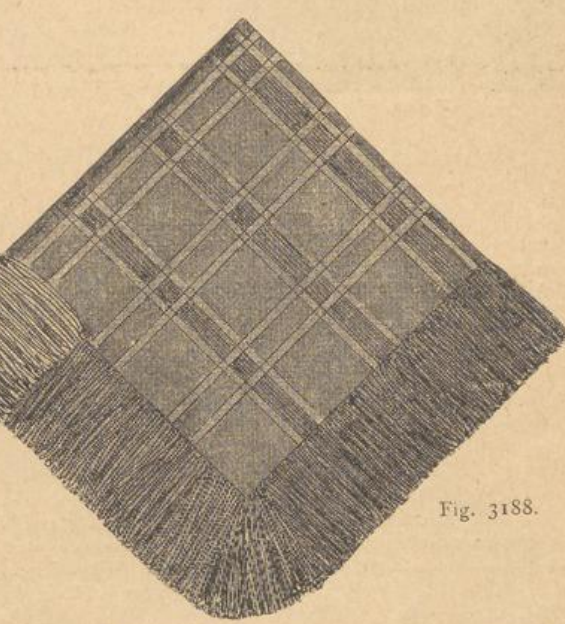

Fig. 3188.

Fig. 3188. **Hymalaya-Tuch**, hochfeine, englische, seidenartige Sorte in den neuesten ganz matt erscheinenden Carreaux auf dunklem Grund, prachtvoll nuancirt, wie Zeichnung, ebenso kleiner carrirt und in sehr schönen Streifen-Ausführungen allerneuester Modeschattirungen, auch glatt tegetthoff, glatt braun u. glatt schwarz, à fl. 14.— und 16.—.
 II. Sorte, ebenfalls vorzügliche Qualität, jedoch nur in mehreren Nuancen, grau, drap und braun, glatt mit Borduren, klein gestreift und klein carrirt per Stück fl. 11.—
 III. Sorte, in den meisten vorerwähnten Ausführungen " " " 9.—
 IV. " " " " " " " " " " " " 6.50

Ausser den hier bezeichneten Tüchern haben wir noch grosses Lager anderer Winter-Modetücher zu den verschiedensten Preisen, ebenso Velour-Tücher der verschiedensten Dessins in 90, 100, 120, 135 Cm. Grösse zu 85 kr., fl. 1.40, 2.20, 2.80.

Türkische Long-Shawls und Tücher

In den neuesten Plein-Dessins und mit schwarzem Spiegel in Wolle, ebenso mit Seide, in den hübschesten Streifen-Ausführungen und persischem Geschmack, 160/165 Cm. im Quadrat, von fl. 6 bis 15, 160/220 Cm. von fl. 10 bis 100 per Stück.
 Bei Bestellungen auf diesen Artikel bedarf es nur der Angabe des Preises und der Art der Ausführung, wonach sodann jedem Wunsch bestens entsprochen wird.

LAGER

von

Fantasie-, gewirkten und gehäkelten Berlinertüchern.



Fig. 3189.

Grösse in Centimeter	90	100	110	120	130	140
Lisette . . .	-.95	1.10	1.25	1.50	1.85	2.25
Camilla . . .	1.10	1.25	1.50	2.—	2.40	2.65
Irma	1.25	1.50	1.80	2.25	2.65	3.25
Sabine	1.50	1.85	2.10	2.25	2.60	3.—
Melanie . . .	—	—	1.85	2.25	2.60	2.90
Laura	—	—	—	2.65	3.25	4.50
Ophelia . . .	—	—	—	2.90	3.50	4.75
Venus	—	—	2.25	—	3.25	5.—

Ferner sind grosse Umhängtücher in den neuesten Ausführungen vorräthig, von fl. 6 bis 8.

Gehäkelte Mohairtücher.

60, 70, 80, 90, 100, 120 Cm. lang,
zu 70, 80, 90 kr., fl. 1, 1 10, 1.20, 1.30, 1.40
fl. 1.50, 2, 3, 4, 5, 6.

Schwarze Cachemir-Tücher

mit dauerhaften, reinseidenen, geknüpften
Fransen:



Fig. 3190.

Sorte	Per Stück	Sorte	Per Stück	Sorte	Per Stück
0 150 Cm. im Quadrat . . . fl. 1.70		8 170 Cm. im Quadrat . . . fl. 4.—		15a 170 Cm. vorzügl. Reinwollen-Cachemir fl. 6.50	
1 150 " " " " " 2.—		9 170 " " " " " 4.25		16 170 " " " " " im Quadrat 8.—	
2 155 " " " " " 2.20		10 170 " " " " " 4.50		17 170 " " " " " " " " " " " 9.—	
3 160 " " " " " 2.60		11 170 " " " " " 4.75		18 170 " " " " " " " " " " " 10.50	
4 160 " " " " " 3.—		12 170 " " " " " 5.—		19 170 " " " " " " " " " " " 11.50	
5 160 " " " " " 3.25		13 170 " " " " " 5.50		20 170 " " " " " " " " " " " 15.—	
6 165 " " " " " 3.50		14 170 " " " " " 6.—		21 170 " " " " " " " " " " " 18.—	
7 165 " " " " " 3.75		15 170 " " " " " 6.50		22 170 " " " " " " " " " " " 20.—	

Mit feiner Seidenstickerei.

Sorte G 1 150 Cm. im Quadrat . . . per Stück fl. 3.—
" G 2 155 " " " " " " " 3.50
" G 3 160 " " " " " " " 4.25
" G 4 160 " " " " " " " 4.80

Mit reicher Seidenstickerei.

Sorte G 5 160 Cm. im Quadrat . . . per Stück fl. 5.50
" G 6 165 " " " " " " " 6.50
" G 7 170 " " " " " " " 7.50
" G 8 165 " vorzügl. Reinwollen-Cachemir " 11.—

Schwere Sorten zu fl. 12, 14, 16, 18, 20 und 24 sind in den schönsten Ausführungen lagernd.

Die geschmackvoll und rein ausgeführten Stickereien sind in Blumen- und verschiedenen Figurendessins vertreten. Fichus aus sehr schönem schwarzen Cachemir, glatt oder mit Stickerei und dichter Seidenfranse, in den neuesten Ausführungen zu fl. 5, 6, 7, 8, 9, 10 und 12.

Spanische Seiden-Spitzen-Tücher.

Fichus Espagnoles in crème und schwarz, per Stück fl. 1.20, 1.50, 2, 2.75, 3.25, 3.50.

Fichus Espagnoles aus reinseidenem Matelassé-Spitzenstoff, schwere Qualität, in schwarz und crème, per Stück fl. 3.50, 4.50, 5, 6.

Mantilles Espagnoles aus reinseidenem Matelassé-Spitzenstoff in weiss, crème und schwarz, per Stück fl. 5, 6, 7, 8.50, 9.50, 10, 12, 14, 16, 18 bis 20.

Chales Espagnoles aus halbseidenem Spitzenstoff in crème und schwarz, per Stück fl. 3, 3.50, 4 bis 5.

Chales Espagnoles aus reinseidenem Spitzenstoff in weiss, crème und schwarz, per Stück fl. 5, 5.50, 6, 7, 8, fl. 10, 12, 14 bis 15.

Grosse Umhängtücher aus Espagnole-Spitzenstoff, crème und schwarz, per Stück fl. 8, 9, 10, 12.

Grosse Umhängtücher aus reinseidenem Matelassé-Spitzenstoff, per Stück fl. 12, 15, 18, 20, 24, 28 bis 30.

Fichus aus Baumwolle, in crème und schwarz, per Stück 20, 25, 30, 35, 40 bis 50 kr.

SEIDEN-CACHENEZ.



Fig. 3191. **Double Cachenez (Nouveauté).** Hochfeines zweifarbigen Seidentuch für Herren und Damen, mit allerneuester Façoné-Ausführung, in verschiedenen modernen prachtvollen Nuancen, 75 Cm. gross, per Stück fl. 4.40.



Fig. 3192. **Damen-Cachenez** Effectvolles Reinseidentuch mit modernst. Façoné-Ausführung, in verschiedenen beliebten lichten, mitteln und dunkeln Farben, 55 Cm. gross, per Stück fl. 2.10.



Fig. 3193. **Damen-Seidentuch.** Reinseidene Qualität, mit effectvoller Façoné-Ausführung, in mehreren eleganten Modefarben, 55 Cm. gross, per Stück fl. 1.80.

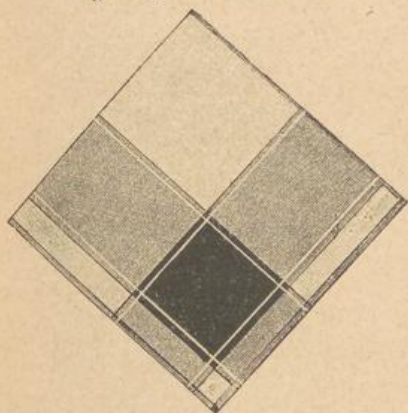

Fig. 3194. **Herren-Cachenez** feinsten reinseidener Qualität, in verschiedenen glatten, kleinen und etwas grösseren naturgrau. Grisail-Ausführungen mit hübschen Borduren, 80—82 Cm. gross, per Stück fl. 5.—. 78 Cm. gross, per Stück fl. 3.60. 74 Cm. gross, per Stück fl. 3.—. Kleinere Sorten entsprechend billiger. Aehnliche Dessins in leichterem Reinseiden-Qualität, per Stück fl. 2.50, 2.—, 1.75. Halbseide per Stück fl. 1.25, 1.—, 75 und 60 kr.



Fig. 3195. **Herren-Cachenez** aus feinsten Seide, mit neuestem Sportdessin in den effectvollen Farben, wie: altblau, bronze, gold, tegetthoffblau u. weiss, 82 Cm. gross, per Stück fl. 5.—. Aehnliche Sportdessins, auf Ottomanfond mit glatter, gleichfarbiger Bordure in den erwähnten Nuancen, 82 Cm. gross, per Stück fl. 5.—.

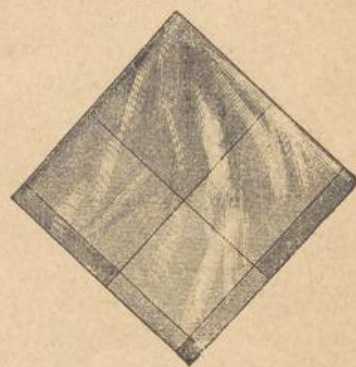

Fig. 3196. **Damen-Seidentuch** leichter, reinseidener Qualität, mit glatter Grund in mehreren lebhaften Farben, wie: rosa, lichtblau, kornblau, tegetthoff, hochroth, cardinal, bordeaux mit dazu harmonisierenden glatten Borduren. 47 Cm. gross, per St. 85 kr., 60 Cm. gross per St. fl. 1.—, 70 Cm. gross per St. fl. 1.20, 73 Cm. gross per St. fl. 1.60. Ausserdem sind auch noch bessere Qualitäten mit entsprechender Preiserhöhung vorrätig.



Fig. 3197. **Seidentuch** hochfeiner reinseidener Qualität, mit neuestem abstechenden Sportdessin auf den beliebtesten Grundfarben, wie; tegetthoffblau, bordeaux, oliv, braun, drap, dunkelgrün und andere Nuancen, 76 Cm. gross, per Stück fl. 4.50.



Fig. 3198. **Seidentuch** hochfeine reinseidene Qualität, mit effectvollen Sportfiguren, in eigener Farbe dessinirt, Grundfarben; tegetthoffblau, braun, bordeaux, oliv etc. 82 Cm. gross, per Stück fl. 3.85. Aehnliche schöne Zeichnungen in derselben Qualität und Grösse, licht und dunkelfarbig fl. 3.85, 4.—.



Fig. 3199. **Seidentuch** vorzüglichster reinseidener Qualität mit abstechender, sehr geschmackvoller Zeichnung auf nachbenannten beliebten Grundfarben: oliv, tegetthoffblau, bordeaux, braun, drap und dunkelgrün, 76 Cm. gross fl. 4.50.

JUPONS.



Fig. 3200. **Jupon**
aus vorzüglichem drap oder
grauen Schafwollcord, glatt
oder mit hübschem Streif-
Dessin, mit Plissé-Volant und
sammtroullirtem Bias fl. 2.80.

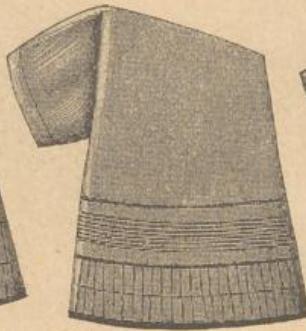

Fig. 3201. **Jupon**
aus vorzüglichem glatten od.
zartdessinirten, grauem oder
drap Schafwollcord mit Plissé-
Volant und Säumchen
fl. 3.70.

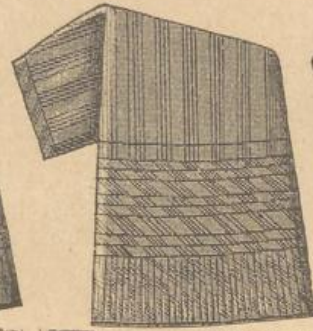

Fig. 3202. **Jupon**
aus breigestreiftem dunkel-
farbigem Schafwollcord, mit
Plissé-Volant und breiten
Biais geputzt
fl. 4.—.



Fig. 3203. **Jupon**
aus dauerhaftem Schafwoll-
cord, glatt-grau und drap
oder ebenso dessinirt, mit
sehr hohem Plissé
fl. 3.60.



Fig. 3204. **Jupon**
aus dauerhaft. schwarzen Schafwollcloth,
mit rothem Flanell gefüttert, in Carreau-
dessin, abgesteppt und wattirt Ia fl. 8.—
IIa fl. 7.—. Aehnliche Ausführung, die
abgestepte Partie aus Atlas, der obere
Theil aus gutem Schafwollcloth fl. 9.50.



Fig. 3205. **Seiden-Atlas-Jupon**
hochelegant ausgeführter Costüm-Jupon,
aus Prima-Atlas, in schwarz und allen
existirenden Farben, mit Stickerei und
hohem gezackte Hohlfalten-Plissé rei-
zend arrangirt fl. 14.—, 16.—.



Fig. 3206. **Jupon**
aus bestem schwarzen Schafwollrips, mit
37 Cm. hohem gelegten Volant (nicht
gefälscht) fl. 6.—. Dieselbe Façon aus
glattem oder gemusterten Drap Nor-
vegien (Reinwolle) fl. 7.—.



Fig. 3207. **Moiré-Jupon**
aus gutem Woll-Moiré, mit
Plissé-Volant und breiten
sammtroullirt. Biais Ia. fl. 3.20
IIa fl. 2.75, IIIa fl. 2.40.



Fig. 3208. **Moiré-Jupon**
aus zwei Qualitäten mit ge-
legtem Plissé und sammt-
roullirtem Bias
I. Qualit. fl. 3.70
II. Qualität fl. 3.20.

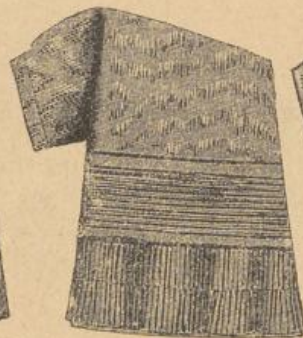

Fig. 3209. **Moiré-Jupon**
aus bestem Woll-Moiré, in
drei Qualitäten, mit Plissé-
Volant, Säumchen u. breiten
sammtroullirt. Biais Ia fl. 4.30,
IIa fl. 3.80, IIIa fl. 3.20.



Fig. 3210. **Moiré-Jupon**
aus bestem Woll-Moiré, in
drei Qualitäten, mit gelegtem
Plissé und Sammt geputzt,
I. Qual. fl. 4.50, II. Qual.
fl. 4.25, III. Qual. fl. 3.80.

Jupons, welche das normale Mass von 95 Cm. Länge und 2 Meter Breite überschreiten, kosten um 10% mehr.

JUPONS.



Fig. 3211. Jupons aus grauem oder drap melirtem Filz guter Qualität mit hübscher farbiger Tambourirung fl. 1.50.
Aus rothem Filz fl. 1.90.

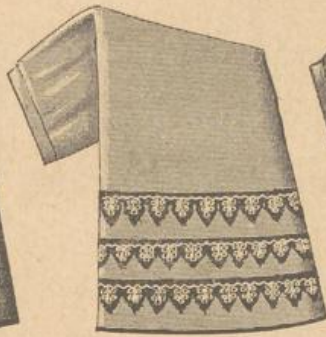

Fig. 3212. Jupons aus grau oder drap melirtem guten Filz mit absteckender, farbiger tambourirter, zackenartiger Filzauflage fl. 2.
Aus rothem Filz fl. 2.80.

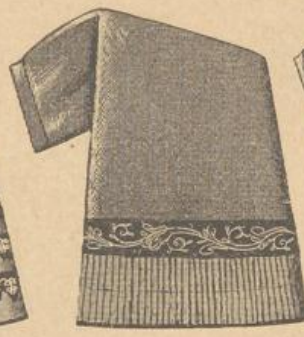

Fig. 3213. Jupons aus grau oder drap melirtem Filz mit angesetztem rothen Plissé-Volant und farbiger tambourirter, absteckender Filz-Biafl. 2.40.



Fig. 3214. Jupons aus grau oder drap melirtem Filz mit Plissé-Volant und mit farbiger Seide effectvoll tambourirter Sammtzacken-Auflage fl. 3.20.

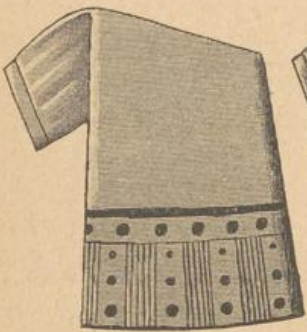

Fig. 3215. Jupons aus gutem grau oder drap melirtem Filz mit Plissé-Volant und farbiger Tambourirung fl. 2.70.
Aus rothem Filz fl. 3.60.



Fig. 3216. Jupons aus gutem grau oder drap melirtem Filz mit breitem Volant und farbiger tambourirter absteckender Aufputz fl. 3.60.



Fig. 3217. Jupons aus feinfarbigem Prima-Filz, tegetthoffblau, bordeaux, oliv, schwarz, braun oder hochroth, mit Plissé-Volant und effectvoller farbiger Seiden-Tambourirung fl. 4.60.



Fig. 3218. Jupons aus feinfarbigem Prima-Filz, tegetthoffblau, bordeaux, oliv, schwarz, braun oder hochroth, mit gleichfarbigem abgesteppten Atlas geputzt fl. 4.50.

Jupons, welche das normale Mass von 95 Cm. Länge und 2 Meter Breite überschreiten, kosten um 10^o/₁₀₀ mehr.

Tournures.



Fig. 3219.
Rosshaar-Tournure, 50 Cm. lang, 90 kr., fl. 1, 1.25, 1.50.



Fig. 3220.
Rosshaar-Tournure, 32 Cm. lang, 90 kr., fl. 110, 1.30.



Fig. 3221.
Rosshaar - Tournure aus bestem Materiale, sämtliche Volants mit roth eingefasst, 42 Cm. lang, fl. 1.50, 1.75.

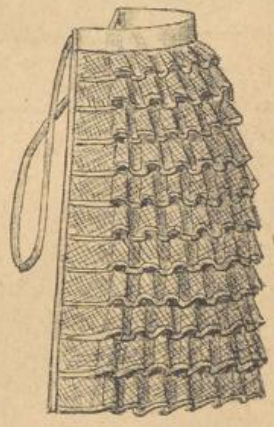

Fig. 3222.
Rosshaar - Tournure aus bestem Materiale, sämtliche Volants roth eingefasst, 52 Cm. lang, fl. 1.85, 2.



Fig. 3223. **Tournure** aus einfarbig rothem oder gestreiftem Schafwollcord, 60 Cm. lang fl. 1.90.

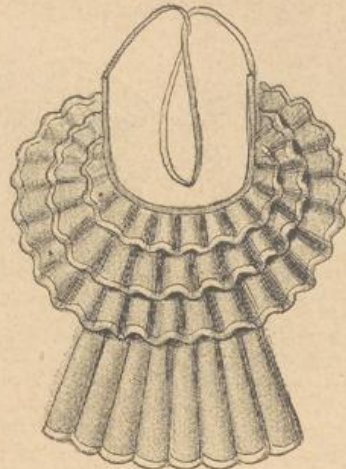

Fig. 3224. **Rosshaar-Tournure** (Hüftenfaçon), 35 Cm. lang fl. 1.20, 1.40.



Fig. 3225. **Rosshaar-Tournure** mit Polster, 45 Cm. lang fl. 1.20, 1.40.

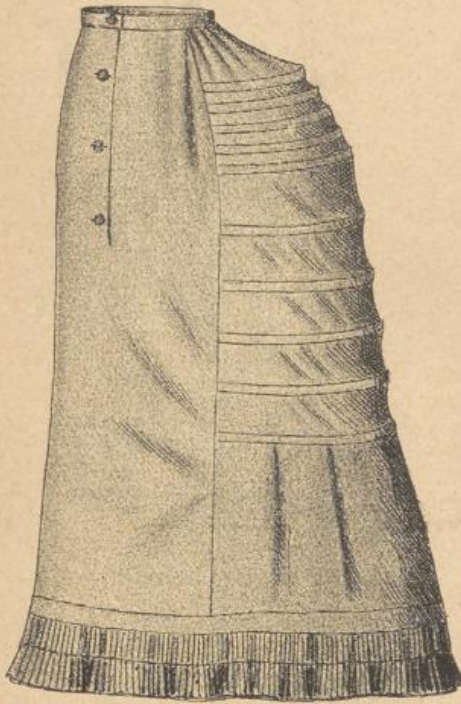

Fig. 3226. **Tournure-Jupon** mit Stahlreifen aus sehr gutem Rohleinen fl. 3.50. Aus dauerhaftem, glatten oder zartgestreiftem Schafwollcord fl. 5.50.

Bei Bestellungen auf Tournure-Jupons bitten wir um nähere Angabe der Hüftenweite und Schosslänge.

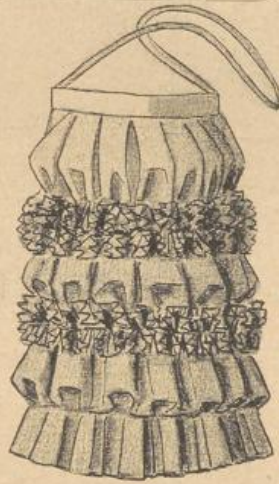

Fig. 3227. **Rosshaar-Tournure**, 45 Cm. lang, fl. 1.25, 1.50, 1.90.

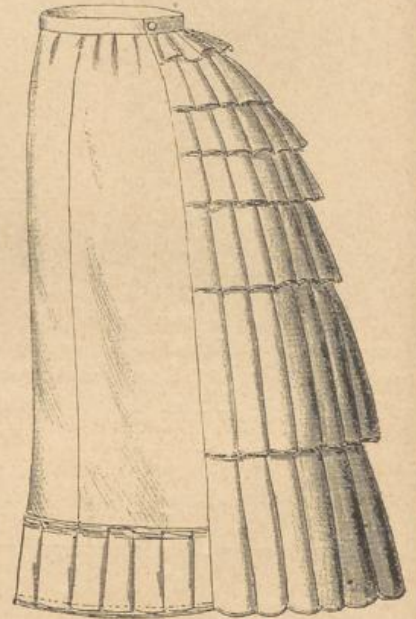

Fig. 3228. **Rosshaar-Tournure-Jupon**, genau laut Abbildung ausgeführt fl. 4.30, fl. 5. Dieselbe Façon, jedoch mit weniger Volants fl. 3.50.



Fig. 3229. **Tournure** aus überzogenen englischen Stahlfedern 45 kr.

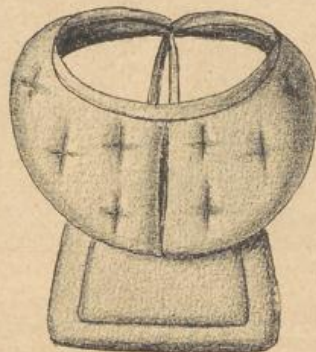

Fig. 3230. **Gefütterte Hüften-Tournure** aus dunkelfarbigem Cloth fl. 1.25. Aus farbigem Seiden-Atlas fl. 2, 2.50.



Fig. 3231. **Tournure** aus glatt-rothem od. grau gestreiftem Schafwollcord, 32 Cm. lang fl. 1.30.

Damen- und Mädchen-Mieder.

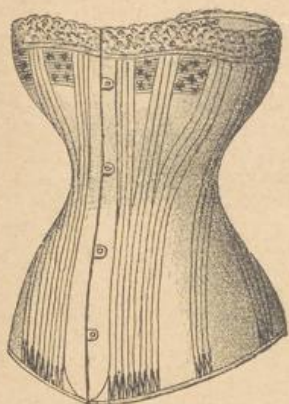

Fig. 3232. Panzer-Mieder
 aus Gradl, grau, weiss od. drap m. Rohr fl. 1, 1.25, 1.50, 2
 " Satin " " " " m. Rohr fl. 1.55, 2.10
 " Gradl " " " " m. Fischb. fl. 2.25
 " Satin " " " " " " " 2.50
 " Drill " " " " " " " 3.—



Fig. 3233. Mädchen-Mieder
 aus Gradl, weiss od. grau, mit Rohr fl. —.90
 " Drill, " " " " Fischb. " 1.30
 Nach Façon Madame Weiss (Original-Schnitt)
 aus feinstem französischen Drill mit Fischbein
 in grau und weiss fl. 4.—, 4.50, 5.— bis 6.—.

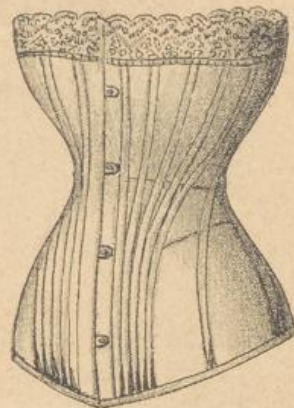

Fig. 3231.

Cürasse-Gürtel-Mieder
 aus Ia Qualität Drill, grau, weiss und drap,
 mit Fischbein fl. 5.50.

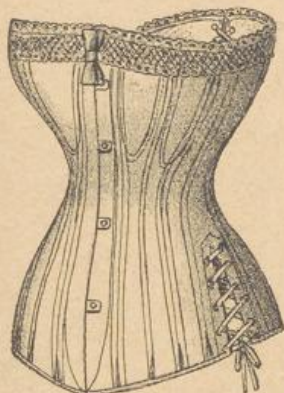

Fig. 3235.

Madame Weiss-Mieder
 mit Gummizug und Seitenöffnungen zum
 Schnüren. Aus feinstem Drill, grau und weiss
 mit Fischbein fl. 6.—, 7.—, 8.— bis 10.—.



Fig. 3236. Cürasse-Mieder
 aus Satin, Ia Qual., schwarz m. Fischb. fl. 4.—
 und fl. 4.50. Aus Cloth, Ia Qual. fl. 5.50,
 aus Cloth mit Peluchebesatz und Seidenspitzen
 fl. 6.75. Aus Atlas (Seide), schwarz, feinst aus-
 gestattet fl. 13.—.

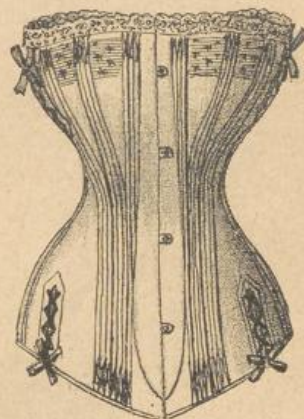

Fig. 3237.

Gesundheits-Mieder
 aus Ia Qualität Satin oder Drill, grau und
 weiss mit Fischbein fl. 6.50. Aus Cloth, schwarz
 oder grau fl. 7.—.

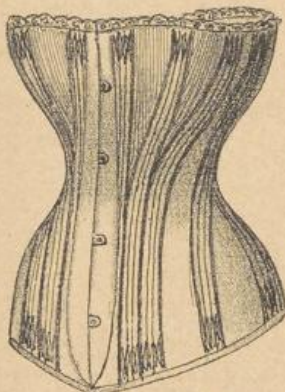

Fig. 3238. Cürasse-Mieder
 aus Satin, Ia Qualität, grau, weiss und drap
 mit farbigen Passepoiles fl. 4.—.
 Aus farbigem Satin mit Passepoiles fl. 4.50.



Fig. 3239. Redresseur
 aus Drill, grau u. weiss, mit Fischb. fl. 2.—
 Nach Façon Madame Weiss (Orig.-Schnitt) aus
 feinstem französischen Materiale fl. 4.50, 5.—,
 fl. 6.— bis 7.—.

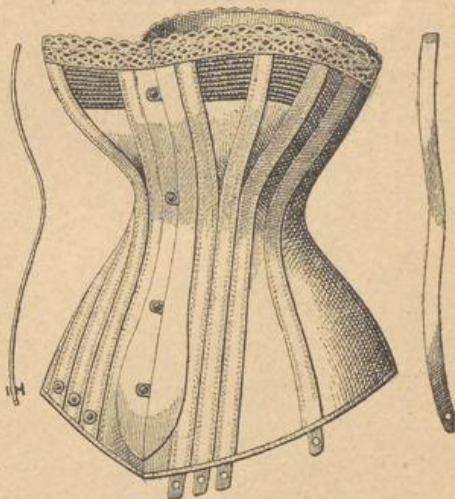

Fig. 3240. Patent-Uhrfeder-Mieder
 (Panzerform) aus Gradl, grau u. weiss fl. 3.—
 " " " " " " " fl. 3. u. 4
 (Cürasse-Form) " " " " " " " fl. 4.50
 Aus Drill, Ia, grau und weiss fl. 12.— bis 16.—.

Braut-Mieder nach Fig. 3234 aus feinstem Atlas in rosa, weiss, hochroth, bordeaux und schwarz fl. 12.— bis 16.—.
Zur gefälligen Beachtung! Bei Bestellungen auf Mieder beliebe man Taille-, Brust- und Hüftenweite über das Kleid gemessen anzugeben.
 Bei **Kindermieder** ist auch die Angabe des Alters erforderlich.

DAMEN-HEMDEN.



Fig. 3241. **Enrica-Hemd**
aus kräftigem Chiffon, mit Trimmingspitzen
garnirt fl. 1.20, mit handgeschlungenen Zacken
fl. 1.40, 1.75, 2.—. Aus mittel- oder feinfädigem
Leinen mit handgeschlungenen Zacken
fl. 2.50, 2.75, 3.— bis 3.50.



Fig. 3242. **Danica-Hemd**
aus kräftigem Chiffon, mit einfacher netter
Garnirung fl. 1.25, 1.50. Aus feinfädigem
Chiffon mit handgeschlungenen Streifen fl. 2.—,
fl. 2.50. Aus Leinen mittelfeiner und feiner
Qualität mit handgeschlungenen Streifen
fl. 2.50, 3.—, 4.—, 4.50.



Fig. 3243. **Stella-Hemd**
aus gutem Chiffon, mit Säumchen und Stickerei
fl. 1.40, 1.80, 2.25. Aus mittel- oder feinfädigem
Leinen mit Säumchen und besserer Stickerei
fl. 2.50, 3.—, 3.50, 4.—.



Fig. 3244. **Vesta-Hemd**
aus feinfädigem Chiffon, mit Stickerei und
Einsätzen reich garnirt fl. 2.—, 2.50, 3.—.
Aus mittelfädigem Leinen, entsprechend
adjustirt fl. 3.—, 3.75, 4.25. Aus feinfädigem
Irländer Leinen fl. 5.—, 6.—, 7.—, 8.—.



Fig. 3245. **Selma-Hemd**
aus feinfädigem Chiffon, sehr reich mit Ein-
sätzen und Stickerei garnirt fl. 2.50, 3.—, 3.50.
Aus feinfädigem Leinen mit Leineneinsätzen
und Handstickerei reizend adjustirt
fl. 5.—, 6.—, 7.— bis 8.—.



Fig. 3246. **Fedora-Hemd**
aus feinfädigem vorzüglichem Chiffon mit ge-
sticktem Ansatz und Einsatz fl. 2.—, 2.50.
Aus mittelfädigem Leinen m. Ansatz u. handge-
sticktem Einsatz fl. 3.50, 4.—, 4.50. Aus feinem
Irländer Leinen fl. 5.50, 6.—, 7.—, 8.—.



Fig. 3247. **Isa-Hemd**
aus feinfädigem vorzüglichem Chiffon mit
reicher Stickerei-Adjustirung fl. 2.—, 2.40,
d. 2.75. Aus mittel- oder feinfädigem Leinen
mit entsprechend schön er Garnirung
fl. 3.50, 4.—, 5.—, 6.—, 7.—.

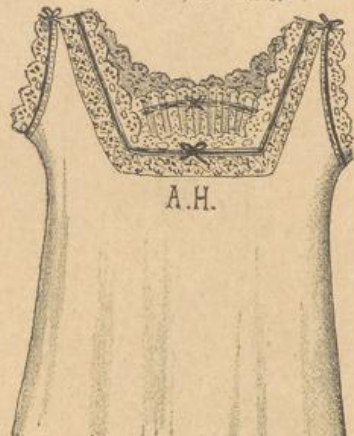

Fig. 3248. **Iiona-Hemd**
aus bestem Chiffon mit sehr reichem Stickerei-
Arrangement und Seidenband durchgezogen
fl. 3.50, 4.—, 4.50. Aus feinfädigem Leinen
mit geschmackvollster Adjustirung fl. 5.—,
fl. 6.—, 7.—, 8.—, 9.—.

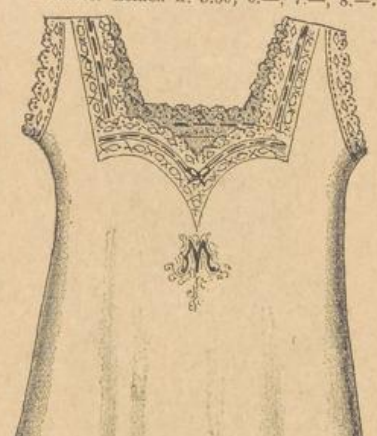

Fig. 3249. **Stefanie-Hemd**
aus bestem Chiffon mit gesticktem Einsatz
und Ansatz reich garnirt fl. 3.—, 3.50, 4.—.
Aus feinfädig. Irländer od. Rumburger Leinen
mit entsprechender, sehr geschmackvoller
Stickerei-Garnirung fl. 5.—, 6.—, 7.—, 9.—.

Monogramme in den verschiedensten Ausführungen zu den nachfolgenden Preisen: Einfache Monogramme 15, 20 bis 25 kr., reicher ausgeführte Monogramme 30, 35, 40 bis 50 kr., Kronen 10, 15 bis 25 kr., Einzelne Buchstaben 6, 8 bis 10 kr.

DAMEN-CAMISOLS.

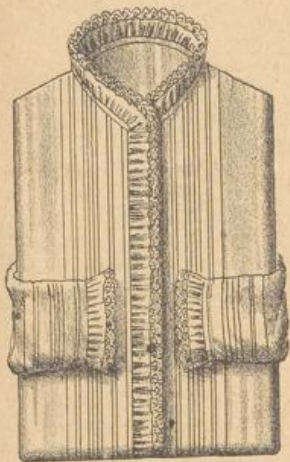

Fig. 3250. Aus kräftigem Chiffon mit Zwirnspitzen oder Stickerei-Ansatz garnirt fl. 1.30, 1.50, 1.90.

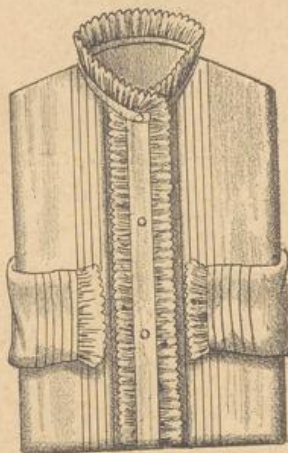

Fig. 3251. Aus gutem Chiffon mit zwei Reihen handgeschlungener Streifen fl. 1.60, 1.90, 2.25.

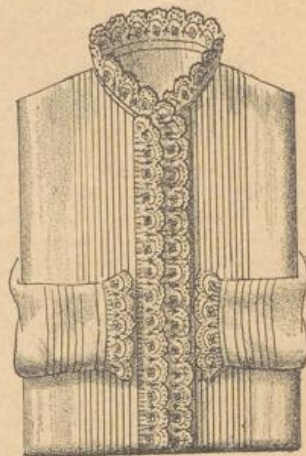

Fig. 3252. Aus feinfädigem Chiffon mit doppelreihigem Stickerei-Ansatz ausgestattet fl. 2, 2.40, 3, 3.50.

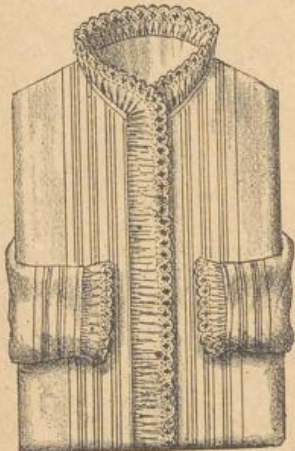

Fig. 3253. Aus vorzüglichem Chiffon mit weisser oder bunt gearbeiteter Stickerei garnirt fl. 1.50, 2, 2.50, 3.

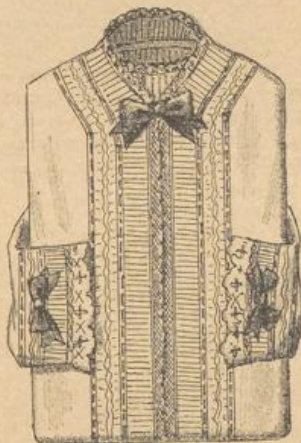

Fig. 3254. Aus sehr feinem Chiffon mit reichem Stickerei-Arrangement u. Seidenband garnirt fl. 4, 4.50 bis fl. 5.

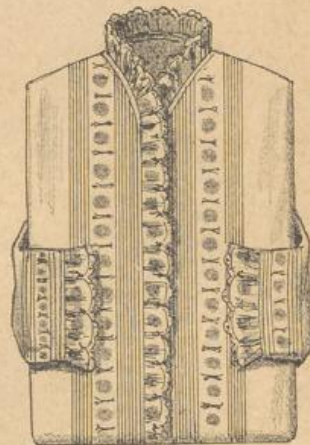

Fig. 3255. Aus sehr feinem Chiffon mit reichem Stickerei-Arrangement u. Säumchen fl. 3.50 bis fl. 4.



Fig. 3256. Aus feinfädigem, sehr gutem Chiffon mit geschmackvollem Stickerei-Arrangement fl. 3.50, 4.50 bis fl. 5.

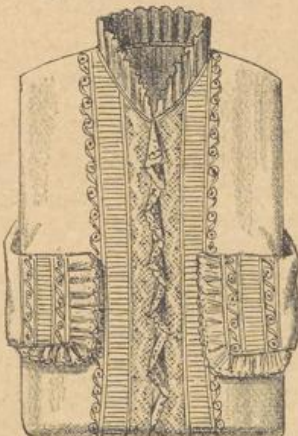

Fig. 3257. Aus hochfeinem Chiffon mit Plissé, Stickerei und feinem Spitzenjabot fl. 4.50, 5 bis fl. 5.50. — Aus feinstem Batist-Percaïl fl. 6, 7 bis fl. 8.



Fig. 3258. Aus hochfeinem Chiffon mit reizendem Stickerei- und Spitzen-Arrangement fl. 6, 7 bis fl. 8. — Aus feinstem Batist-Percaïl ebenso ausgestattet fl. 10, fl. 11 bis fl. 12.

Bei Abnahme von 6 oder 12 Stück Camisols werden auch die zu ganz gleichen Preisen bestellten in verschiedenen geschmackvollen Ausführungen effectuirt.

Fichus und Haubchen.



Fig. 3259 **Garnitur**
Kragen und Manchetten aus feiner beige-
farbenen oder crème Spitze mit Mode-
band, Seidengaze und schöner Agraffe
geputzt fl. 2.75 und 3.50.



Fig. 3261. **Kragen**
aus Seiden-Chenille, Goldspitze mit
Seidenband durchzogen fl. 2.75.
Zu haben in jeder beliebigen Farbe.



Fig. 3262. **Fichu** aus schöner schwarzer
Spitze mit dessin. schwarzen Tüll und Faille-
Band nebst schwarz gestickter Perlspitze fl. 3.50,
fl. 4.50, ohne Perlspitze fl. 2.75. Aus crème
oder beigefarb. Spitzen ausgeführt fl. 2.50.



Fig. 3260. **Elegantes Fichu**
Kragen aus Seidensamt mit Goldbortenbesatz, Seiten-
theil aus Seidengaze mit schöner Spitze, unten als
Abschluss eine Seidenbandmasche fl. 4.—, 4.90, 5.75.



Fig. 3263. **Fichu** aus Seidensamt mit feiner
Spitze in jeder beliebigen Farbe zu haben
fl. 2.60, 3.30, 4.—.



Fig. 3264. **Seidenchenillen-Kragen** mit
Jabot, in allen Farben fl. 1.70, 2.—.



Fig. 3265. **Fichu** aus farbiger Spitze,
Mousselin de l'Inde mit schöner Agraffe
fl. 1.50, 1.90.



Fig. 3266. **Jabot** aus schöner crème
Spitze mit Mousseline de l'Inde 95 kr.,
fl. 1.10, 1.25.



Fig. 3267. **Häubchen** aus
schöner Oriental-Spitze mit
breitem Atlasband fl. 2.—,
fl. 2.75.



Fig. 3268. **Häubchen** aus
Seidenfoulard mit crème Bre-
tonnespitze fl. 1.—.



Fig. 3269. **Schwarzes Häub-
chen** aus spanischer Blond-
spitze mit Sammtband und
Schmelzglöckerln geputzt
fl. 2.50, 3.—.
Aus schwarzem Surah mit
Spitzen besetzt fl. 1.60.



Fig. 3270. **Häubchen** aus feiner
Spitze mit Seidenband ge-
schmackvoll und reich ad-
justirt fl. 2.85, 4.—.

HANDSCHUHE.

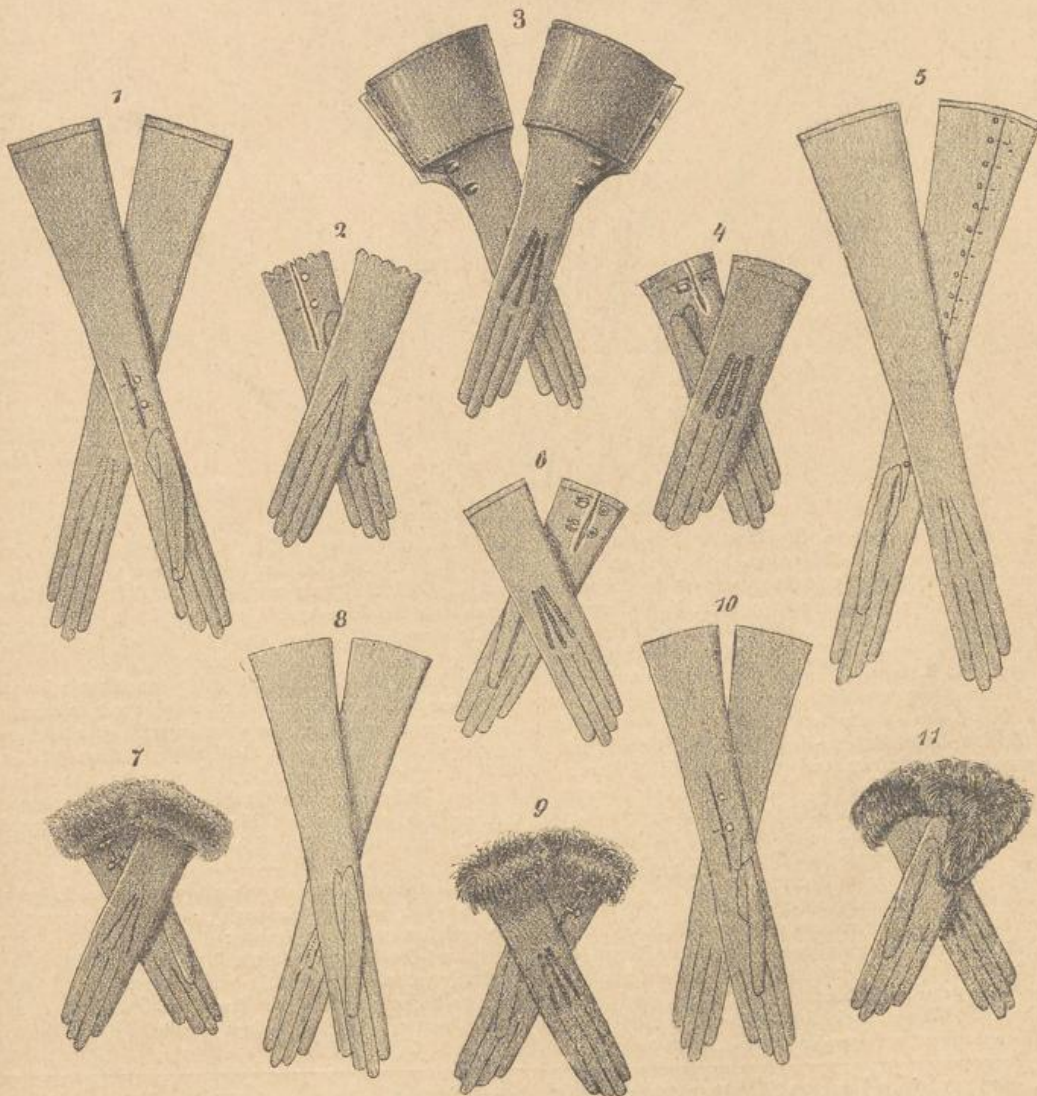

Fig 1 und 10. **Glacé-Handschuhe** à la Sarah Bernhardt in allen Farben
 6 Knopf lang fl. 1.60 | 12 Knopf lang fl. 2.25
 8 " " " " " 1.90 | 16 " " " " " 2.40
 10 " " " " " 2.10 | 20 " " " " " 3.—
 Dasselbe Façon aus schwedischem Leder, grau, lichtgelb, drap und braun zum gleichen Preise wie Glacé.

Fig. 2. **Damen-Glacé-Handschuhe** in allen Farben, per Paar mit 2 Knöpfen 95 kr., mit 3 Knöpfen fl. 1.20, mit 4 Knöpfen fl. 1.30.
Damen-Handschuhe, schwedische und hirschlederne, in den Farben grau, lichtgelb, drap und braun zum selben Preise wie Glacé.

Fig. 3. **Damen - Stulpen - Handschuhe**, Glacé mit 2 Patentschliessen elegant adjustirt, hochgesteppt, in allen Farben, per Paar fl. 2.50, mit gepressten schmälere Stulpen fl. 1.90.

Fig. 4. **Herren-Glacé-Handschuhe** (Derby) aus bestem Leder, hochgesteppt, in allen Farben, mit einer Patentschliesse versehen, Qualität I per Paar fl. 1.25, Qualität II fl. 1.25.

Herren-Handschuhe aus Glacéleder mit 1 Knopf per Paar 95 kr., mit 2 Knöpfen per Paar fl. 1.10.

Schwedische oder hirschlederne Herren-Handschuhe mit Patentschliesse per Paar fl. 1.25.

Officers- und Uniform-Handschuhe mit 1 Knopf per Paar 90 kr., mit 2 Knöpfen fl. 1.—.

Herren-Glacé-Handschuhe mit warmem Peluchefutter, hochgesteppt, mit 1 Patentschliesse, per Paar fl. 1.70.

Herren-Glacé-Handschuhe mit besserem Futter und Patentschliesse, per Paar fl. 2.25.

Gestrickte englische Herren-Handschuhe mit dunkeln und lebhaften Dessins, per Paar fl. 1.—, 1.20, 1.40, 1.60.

Damen- und Herren-Tuchhandschuhe mit oder ohne Futter, per Paar 50, 60, 70 kr., fl. 1.—, 1.20.

Damen-Handschuhe aus englischem Wolltricot, in schwarz, braun, tegethoff und dunkelgrün, per Paar 90 kr., fl. 1.—, 1.20.

Fig. 5. **Damen-Glacé-Handschuhe** in allen Farben zum Knöpfen mit 6 Knöpfen, per Paar fl. 1.60 | mit 12 Knöpfen, per Paar fl. 2.25
 " 8 " " " " 1.90 | 16 " " " " " 2.40
 " 10 " " " " 2.10 | 20 " " " " " 3.—
 Dasselbe Façon aus schwedischem oder Rehleder, grau, lichtgelb, drap und braun zum gleichen Preise wie Glacé.

Fig. 6. **Damen-Glacé-Handschuhe**, hochgesteppt, mit 2 Patentschliessen fl. 1.35, mit 3 Patentschliessen fl. 1.45, mit 4 Patentschliessen fl. 1.55 per Paar.

Fig. 8. **Schlupf-Handschuhe** ohne Knöpfe, in Glacé oder schwedischem Leder (letztere Sorte nur in grau, lichtgelb, drap und braun, erstere in allen Farben). Preise genau wie bei Fig. 1 und 10.

Fig. 7. **Damen-Seidentricot-Handschuhe** in schwarz, dunkelbraun, dunkelblau und dunkelgrau, mit Peluchefutter und schöner, dauerhafter Pelzverbrämung, per Paar fl. 2.45. Dasselbe Sorte mit schwarzer Kaninverbrämung und unsichtbarer, englischer Springfeder per Paar fl. 1.60.

Fig. 9. **Damen-Glacé-Handschuhe** mit schöner, dauerhafter Pelzverbrämung, Peluchefutter und 2 Patentschliessen, per Paar fl. 2.45. Dasselbe Sorte mit schwarzer Kaninverbrämung, per Paar fl. 1.90.

Fig. 11. **Damen-Glacé-Handschuhe** mit Peluchefutter, unsichtbarer Springfeder und schöner, schwarzer Kaninverbrämung fl. 1.90.

Fig. 11. **Herren-Glacé-Handschuhe** mit Peluchefutter und schöner, schwarzer Kaninverbrämung, per Paar fl. 1.90.
Damen-Glacé-Handschuhe mit Peluchefutter, 2 Patentschliessen, ohne Verbrämung, per Paar fl. 1.70, 1.90.

Kinder-Handschuhe in allen Sorten und Grössen zu verschiedenen Preisen.

Regenschirme.

Fig. 1.

Rein Seiden-Croisé-Regenschirm mit Wurzelgriff aus indisch. Holz, Schienenlänge 58 Cm., f. Damen fl. 6.75, 60 Cm., f. Herren fl. 7.25, 62 Cm., für 2 Personen fl. 7.75.

Fig. 2.

Rein Seiden-Cote-Satiné-Regenschirm mit handgeschnitzter Naturkrücke und fein. Automaten-gestell, Schienenlänge 58 Cm., f. Damen fl. 8, 60 Cm., f. Herren

fl. 8.50, 62 Cm., für 2 Personen fl. 9. Derselbe Schirm ohne Automaten-gestell bei jeder Grösse um fl. 1 billiger.

Fig. 3. **Schwerer rein Seiden-Double-Regenschirm** mit Feuer-zeuggriff aus gravirtem Hipopotamus, mit englisch. Hohlschienen, Schienenlänge 58 Cm., für Damen fl. 13, 60 Cm., für Herren fl. 13.50, 62 Cm., für 2 Personen fl. 14. Dieselbe Qualität ohne engl. Hohlschienen mit Naturstock oder schönem Fantasiegriff, Schienenlänge 58 Cm., für Damen fl. 7.80, 60 Cm., für Herren fl. 8.25, 62 Cm., für 2 Personen fl. 8.75.

Fig. 4. **Rein Seiden-Cote-Satiné-Regenschirm**, feinst mit gravirtem Hipopotamus Zahnkrücke und englischen Hohlschienen, Schienenlänge 58 Cm., für Damen fl. 15, 60 Cm., für Herren fl. 15.50, 62 Cm., für 2 Personen fl. 16. Derselbe Regenschirm mit gewöhnl. Schienen, Naturstock oder hübschem Fantasiegriff, Schienenlänge 58 Cm., für Damen fl. 7.30, 60 Cm., für Herren fl. 7.80, 62 Cm., für 2 Personen fl. 8.30.

Fig. 5. **Rein Seiden-Glacé-Croisé-Regenschirm** mit Windhundgriff (Bildhauerarbeit) aus Hipopotamus und engl. Hohlschienen. Der Seidenstoff ist in folgend. effectvollen Changeant-Ausführungen zu haben: lichtblau mit schwarz, dunkelblau mit schwarz, bordeaux mit schwarz, grün mit schwarz, Schienenlänge 58 Cm., für Damen fl. 17.50, 60 Cm., für Herren fl. 17.50, 62 Cm., für 2 Personen fl. 18.50. Derselbe Schirm mit gewöhnlichem Naturstock oder

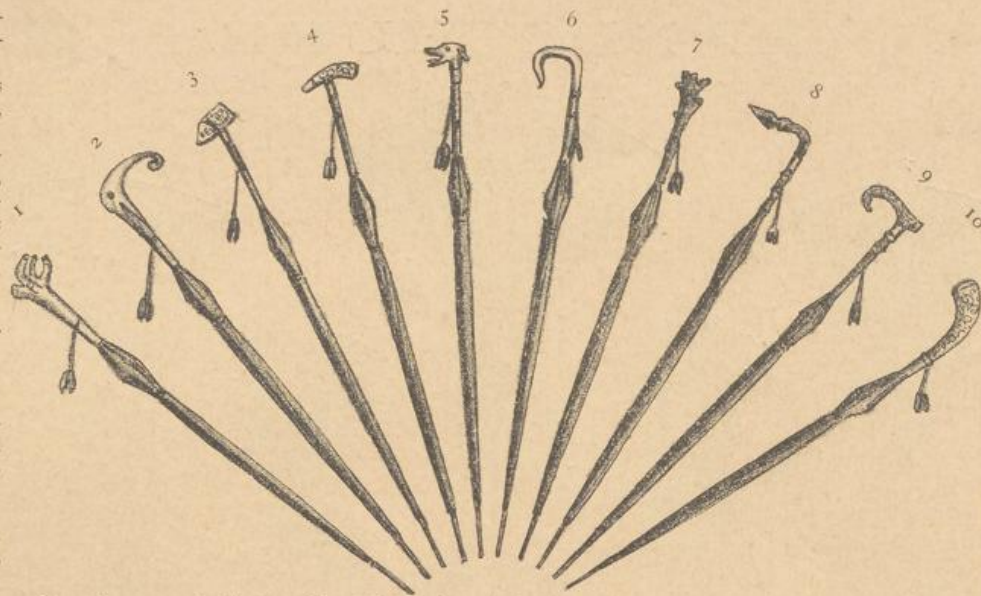

schönem Fantasiegriff, Schienenlänge 58 Cm., f. Damen fl. 7.40, 60 Cm., für Herren fl. 7.90, f. 2 Personen fl. 8.40.

Fig. 6.

Rein Seiden-Taffet-Regenschirm mit schön. Naturgriff, Schienenlänge 58 Cm., f. Damen fl. 3.70, 60 Cm., f. Herren fl. 4.25, 62 Cm., f. 2 Personen fl. 4.70.

Fig. 7.

Satiné-Regenschirm mit modernem Wurzelgriff aus Bädener Weichsel-

holz, Schienenlänge 58 Cm., f. Damen fl. 5.20, 60 Cm., f. Herren fl. 5.70, 62 Cm., für 2 Personen fl. 6.20.

Fig. 8. **Stefanie Haute-nouveauté en Cote-Satiné-Regenschirm**, innen mit Bordure und Hornhufgriff, Schienenlänge 58 Cm., für Damen fl. 8.25, 60 Cm., für Herren fl. 8.75, 62 Cm., für 2 Personen fl. 9.25.

Fig. 9. **Rein Seiden-Glacé-Satiné-Regenschirm** in den effectvollsten Changeant-Ausführungen, wie: lichtblau mit schwarz, dunkelblau mit schwarz, bordeaux mit schwarz und grün mit schwarz, mit handgeschnitztem u. grav. Griff, Schienenlänge 58 Cm., f. Damen fl. 8, 60 Cm., für Herren fl. 8.50, 62 Cm., für 2 Personen fl. 9. Fig. 10. Taffet, exquisite Qualität, hochfeiner original englischer dünner **Regenschirm** mit Hohlschienen, gravirtem Kolbengriff und Seidenhülse, Schienenlänge 60 Cm. fl. 10.

Ferner unterhalten wir ein bedeutendes Lager von Regenschirmen billigerer, aber dennoch ganz empfehlenswerther Qualität, von welchen wir hervorheben:

Baumwoll-Cloth-Regenschirm fl. 1.25 bis 2.40.

Cloth-Regenschirm mit Atlasbordure, pr. St. fl. 1.80, 2 bis 2.50

Botany-Regenschirm bester Sorte, per Stück fl. 2.60, 2.80, 3.

Gloria-Regenschirm, besonders vorzügliche Halbseiden-Qualität, fl. 4.75, 5, 5.50.

Tuch- und Schafwollwaren für Herren- und Knaben-Anzüge.

Mode-Schafwollstoffe, 130 bis 140 Cm. breit, für Anzüge, in hübschesten Brünner, belgischen, französischen und englischen Erzeugnissen, neueste Ausführungen, von der billigsten Sorte per Meter zu fl. 2, 2.50, 2.75, 3, 3.50, 4, fl. 4.50, 5, 6, 8, bis 10.

Ueberzieherstoffe, 130 bis 140 Cm. breit, bestehend aus Tricots, Diagonale, Kammgarnstoffe in schwarz, allen glatten und melirten Farben, Coachman, Condor und Milton, in den besten Melé-Nuancen, per Meter von fl. 2.80, 3.25, 3.75, 4, 5, 6 bis 8.

Winterrockstoffe, mit und ohne Pelzfutter, wie: glatte Präsident, Palmerston, Mandarin und Elastique, glatte und gemusterte Diagonals und verschiedene Mode-Rockstoffe in schwarz, dunkelblau, dunkelbraun, oliv und anderen Modefarben, per Meter von fl. 3, 3.50, 4, 5, 6, 7, 8, 9, 10, 12.

Peruvienne, 130 bis 135 Cm. breit, in schwarz, marineblau und anderen Modefarben, per Met. von fl. 3, 4, 4.50, 5, 6, 7 bis 10.

Tosking, 130 bis 135 Cm. breit, in schwarz, mehreren grau, dunkelblau und anderen sehr hübschen Modefarben, per Meter von fl. 3.60, 4, 5, 6, bis 8.

Tüffel, 130 bis 135 Cm. breit, in schwarz, dunkelblau, braun, gewöhnlichen grau, militärgrau, marengo und staatsgrün, 5 Qualitäten, per Meter von fl. 3.60, 4, 5 bis 6.

Tuchstoffe, in schwarz, dunkelblau, braun, drap, grün, roth und staatsgrün, 120 bis 140 Cm. breit, je nach Qualität und Farbe, per Meter von fl. 3, 3.50, 4, 5, 6, 7, 8, 9 bis fl. 10.

Ferner alle Sorten Tuche für gewerbliche Zwecke, als für Schuhmacher, Billardtischler und Sattler zu den billigsten Fabrikspreisen.

Loden, echt steirische und tiroler, ferner **Commissstücher**, aller Melirungen, in 6 Qual., pr. Met. von fl. 1.60 bis 4.

Rockfutter in sehr schönen Dessins, von fl. 1.15 bis 2, die neuesten Ausführungen in Schafwolle, per Meter von fl. 3 bis fl. 6.

Filze, 180 Cm. breit, in mehreren grau und drap Melangen, auch doppelseitig, zu fl. 1.40 und 1.60; ferner hochroth zu fl. 1.90, 2.40, tegethofblau, braun, oliv und bordeaux, nur in bester Qualität, per Meter zu fl. 2.25.

Grosse Auswahl von Herren-Reise-Plaids.

²⁰/₄ gross, gutes Brünner Fabrikat, zu fl. 5.50, 6, 7, 8; ²⁰/₄ echt englische Sorte, per Stück fl. 9, 10, 11, 12, 14, 18 bis 20.

Abtheilung

für

Herren-Confection.

Mass-Anleitung für Herren-Anzüge.

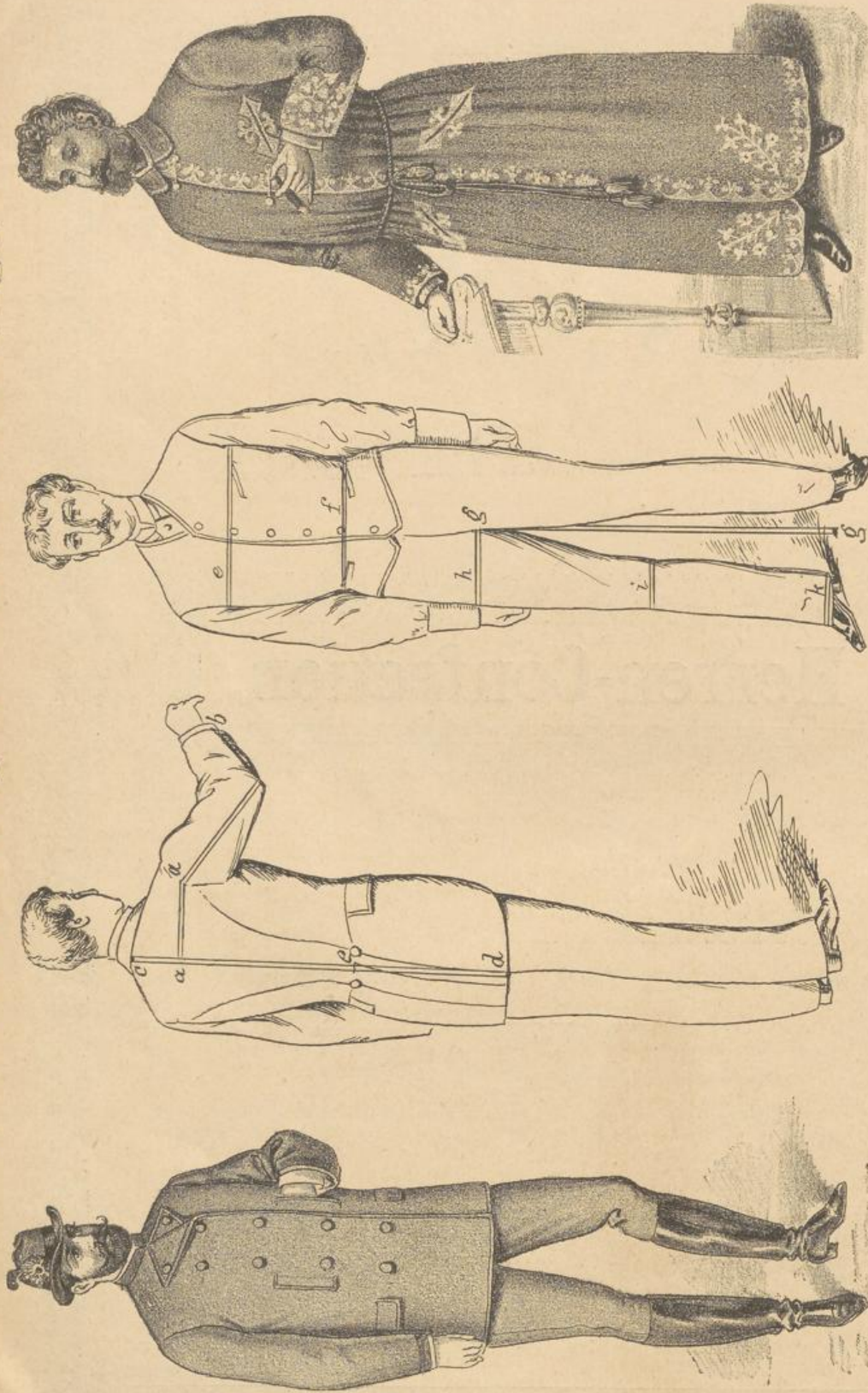

Fig. 3315. Jagd- und Touristen-Anzug.

Hose aus grauem Tosing oder Tricot, Sacco aus echtem steirischen Loden mit oder ohne farbigen Aufschlägen fl. 20, 23, fl. 25, 28 bis 30. Lodenrock mit Steh- oder Umlegekragen fl. 10, 12, 14, 16, 18 bis 20. Stiefelhosen oder Pantalons fl. 7, 8, 10, 12

A—A Rückenbreite.
A—B Aermellänge.
C—C Tailllänge.
C—D Schosslänge.

E Ganzer Brustumfang.
F Taillenweite in der Hüfte genommen.
G bis G Schrittlänge für die Hose.
H Schenkelumfang.
I Knieumfang.
K Weite über den Stiefel genommen.

Fig. 3316. Herren-Schlarfrock

aus vorzüglichstem Doublestoff mit farbiger Tuchauflage geputzt fl. 10, 12, 14, 16, 18 bis fl. 20. Aus geringeren Schlafrockstoffen mit einfacher Tuchverzierung fl. 8—9. Die Farben der Tuchauflagen sind roth, blau, braun und dunkelviolet.

Bei Dimensionen, die das normale Mass überschreiten, calculiren sich sämtliche Confectionsstücke um 10% höher.

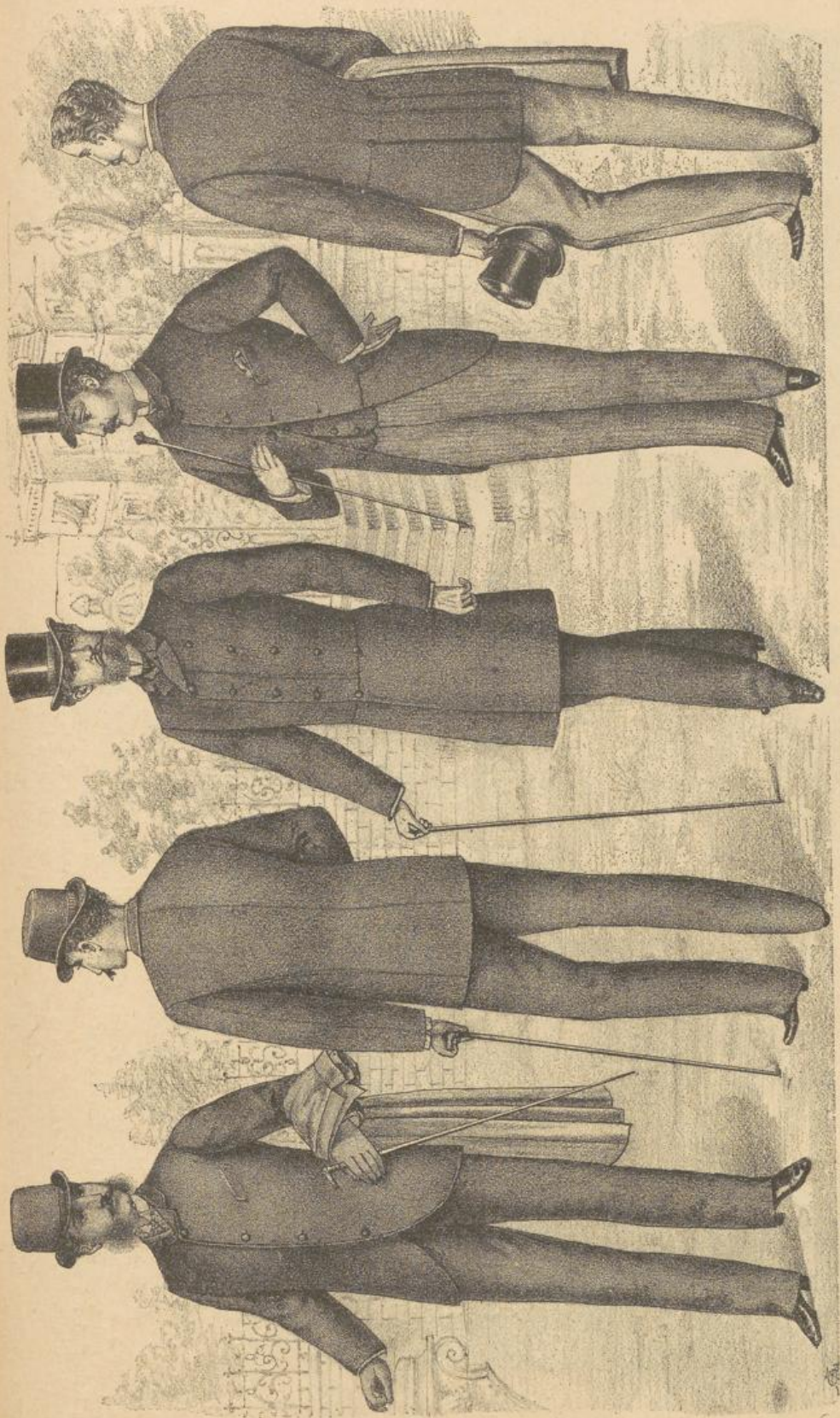

Fig. 3317.

Sacco-Anzug (Vorder- und Rückansicht)

bestehend aus Sacco, Hose und Gilet, angefertigt aus praktischen Herbst- und Wintertuchstoffen verschiedenen, jedoch vorzüglichsten Fabrikates, in den beliebtesten Farben, beziehungsweise Dessins, Completer Anzug fl. 18, 20, 24, 26, 30 bis 35.

Collectionen mit genau. Preisangabe der fertigen Herren-Anzüge prompt und spesenfrei.

Fig. 3319.

Jaquet-Anzug (Vorder- und Rückansicht).

Aus glatten oder gemusterten Modetuchstoffen unserer neuesten Herbst- und Wintercollection zu fl. 20, 22, 24, 26, 28, 30, 32, 38, 40 bis 45. Jaquet und Gilet aus Kammgarn, Coachman, Adria oder anderen sehr beliebten Tuchstoffsorten, matt oder mit Glanz, durchwegs bester Qualitäten fl. 22, 24, 26, 28, 30, 40.

Hose aus andersfarbigen Kammgarn oder Chevot, melirt, gestreift oder carrirt fl. 8, 10, 12 bis fl. 14.

Fig. 3318. Salon-Anzug.

Schlussrock und Gilet aus schwarzem Peruvienne, Hose aus Tosking in übereinstimmender Qualität fl. 30, fl. 35, 38, 40, 45 bis fl. 50.

Schlussrock und Gilet aus schwarzem oder dunkelblauem Adria, Glanztuch oder Kammgarn zu fl. 25, 30, 35 bis fl. 40. Einzelne Toskinghose fl. 8, 10, 12 bis fl. 14.



Fig. 3320. Elegante Ueberzieher (Vorder- und Rückansicht).
 Aus praktischem Cheviot, Diagonal, in dunkelmelirten Farben mit dauerhaftem Clothfutter fl. 12.—, 14.—, 16.—, 18.— bis 20.—.
 Aus feinerem Diagonal oder bestem glanzreichen Coachman mit wollenem vorzüglichem Clothfutter fl. 22.—, 24.—, 26.—.
 Aus ebensolehem Materiale mit gestreiftem Seidenatlasfutter fl. 28.—, 30.—, 32.—, 35.—.
 Master-Collectionen mit genauer Preisangabe des fertigen Stückes auf Wunsch prompt und spesenfrei. Herren-Regenmäntel aus wasserdichtem, englischen Kautschukstoff in schwarz:
 Länge in Centimeter: 121 126 136 141
 Preis fl. 12—14 13—15 14—16 15—17
 ferner bessere Qualitäten in verschiedenen Farben fl. 16— bis 22—

Fig. 3321. Menzickoff Sehr praktisches Kleidungsstück aus echtem steirischem Winter-Loden, grau, drap oder braun melirt, mit dessinirtem Stofffutter fl. 18.—, 20.—, 22.— bis fl. 25.—.
 Aus kräftigem glatten Brünner Falmerston in dunkelbraun, dunkelblau und schwarz mit entsprechend feiner Ausstattung fl. 22.—, 24.—, 26.—, Hochfeine Qualität fl. 38.—, 40.— bis fl. 48.—

Fig. 3322. Ein- oder zweireihiger Herren-Winterrock mit oder ohne Sammkragen. Aus dauerhaften glatten Winteruchstoffen in sämmtlichen lichten, mittleren und dunkeln Farben, wie mehrere Nuancen drap, oliv, braun, dunkelblau und schwarz mit geschmackvoll dessinirtem Stoff- oder Tuchfutter fl. 25.—, 28.—, 30.—, 32.—, 35.—, 38.—, 40.—, fl. 45.—, 50.— bis fl. 60.—.
 Aus praktischen Brünner, Reichenberger und Bieltzer Tuchstoffen mit entsprechend guter Ausstattung, speciell in dunkeln Farben fl. 20.—, fl. 22.—, 24.—, 26.—, 28.—, 30.—.
 Collectionen mit genauer Preisbezeichnung des fertigen Stückes versenden wir auf Wunsch prompt und spesenfrei.



Fig. 3323. Luigi. Praktischer Schulanzug aus kräftigem gestreiften oder klein carrirten Wintermodetuchstoff in mitteln und dunkeln Farbenstellungen, von 5-7 Jahren fl. 6, 7 bis 8, von 8-10 Jahren fl. 7, 8 bis fl. 9, für 12 Jahre fl. 8, fl. 9 bis 10.

Fig. 3324. Pierre. Promenade-Anzug aus vorzüglichem Herbst- oder Winter-tuchstoffen dauerhafter Sorte, glatt, melirt oder zart dessinirt, von 3-5 Jahren fl. 5, 6 bis 8, von 6-8 Jahren fl. 6, 7, 8 bis fl. 10, v. 9-10 Jahren fl. 8, 9, 10 bis 11.

Fig. 3325. Herbert. Promenade-Anzug aus modernen Herbst- oder Winter-tuchstoffen in dunkeln Farbenstellungen, glatt oder farbig melirt, mit Sammt gepuzt, von 3-5 Jahren fl. 5, 6, 7 bis 8, von 6-9 Jahren fl. 6, 7, 8, fl. 9 bis 10.

Fig. 3326. Othmar. Eleganter Knabenpaletot aus hochfeinem Wintertuchstoff in lichdrap, mittel-drap, braun, dunkelblau etc. mit vorzüglichem Schafwollstoffutter von 3-5 Jahren fl. 8, 9 bis fl. 10, von 6-8 Jahren fl. 9, 10, 11 bis 12, von 8-10 Jahren fl. 10, 12 bis fl. 14, v. 11-14 Jahren fl. 12, 14, 16, 18 bis 20.

Fig. 3327. Capitain. Eleganter Matrosen-Anzug aus vorzüglichstem dunkelblauen Wintertricot mit crémefarbigen Schafwollborten reich benäht, von 3-5 Jahren fl. 7, 8, 9, von 6-8 Jahren fl. 8, fl. 9 bis 11. Dazu passende Marine-kappe fl. 1.75.

Fig. 3328. Nimrod. Frescher Jäger-Anzug aus kräftigem grauen Diagonal oder Tricot (Winterqualität) mit grünem Tuch egalisiert, von 3-5 Jahren fl. 5.50, 6.50 bis 7.50, von 6-8 Jahren fl. 6.50, 7.50, 8.50 bis fl. 9, von 8-12 Jahren fl. 8, 9.50, 11 bis 12.

Fig. 3329. James. Praktischer Knaben-Winter-Paletot aus glatten warmen Schafwolltuchstoffen, in braun, dunkelblau und schwarz mit gutem Stoffutter, von 3-5 Jahren fl. 6.75, 7.75, 8.75 bis fl. 9.50, von 6-8 Jahren fl. 7.75, 8.75, 9.75 bis 11, von 9-12 Jahren fl. 9, 11, fl. 13 bis 14, für 14 Jahre fl. 12, 14 bis 15.

Die Preissteigerung ist mit der Reihenfolge des Alters und der Steigerung der Qualitäten übereinstimmend.

HERRENHUT-MODE

Saison 1885/86.

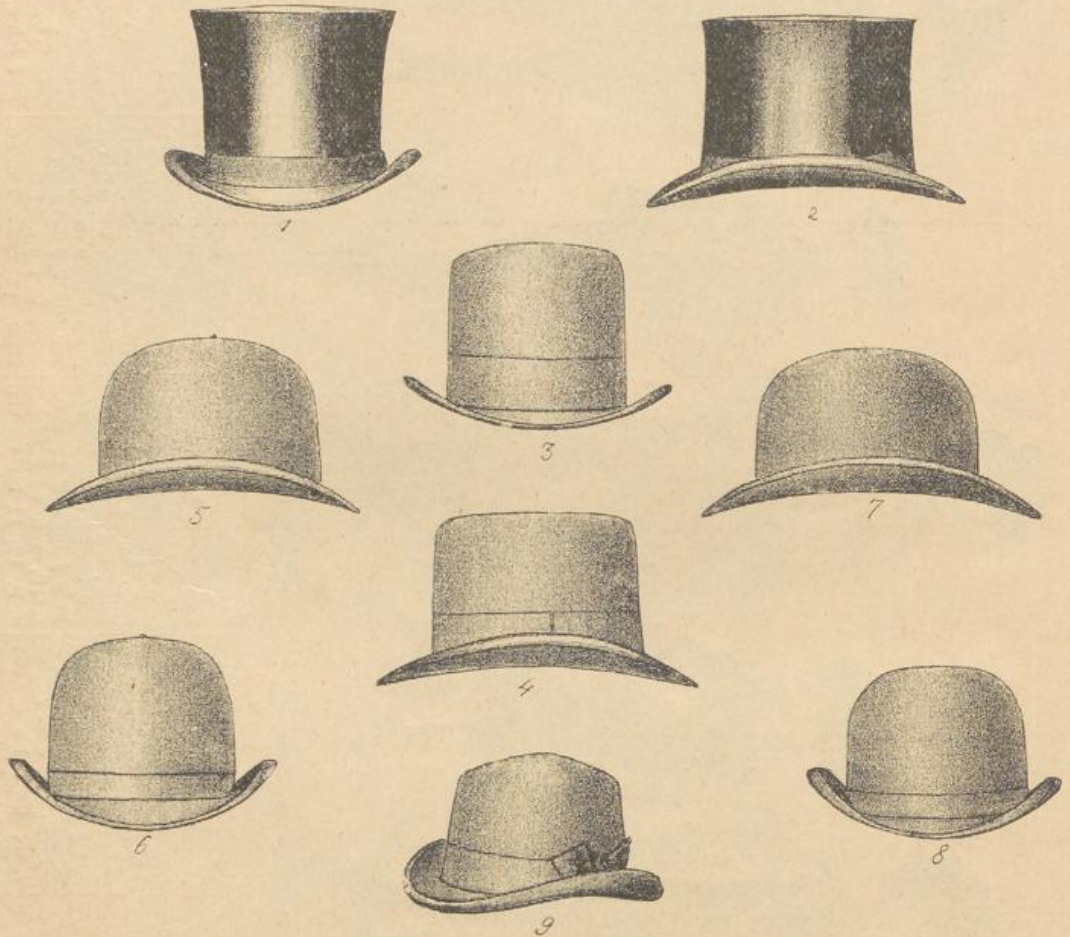

Fig. 1 und 2. **Seidenhut.**
(Vorder- und Seitenansicht).

I. Qualität	fl. 8.—	III. Qualität	fl. 4.25
II. „	7.—	IV. „	3.75

Fig. 3 und 4. **Cassagnac.**
(Vorder- und Seitenansicht).
fl. 4.50, 5.50.

Fig. 5 und 6. **Grévy.**
(Vorder- und Seitenansicht).
fl. 3.25, 3.75, 4.25, 4.50.

Fig. 7 und 8. **Clémenceau.**

(Vorder- und Seitenansicht).
fl. 3.75, 4.50, 5.—.

Fig. 9. **Knabenhut.**

aus schwarzem oder braunem feinen Filz (weich)
fl. 3.—.

Aus melirtem Loden fl. 1.80.

Die bei den Herren-Filzhüten angeführten Preise beziehen sich auf die Farben schwarz und braun, in anderen Mode-Nuancen wie: grau, drap, oliv etc. kostet das Stück **Prima Qualität** fl. 5.—.

Fig. 3 kostet jedoch in farbig ausnahmsweise fl. 5.50.

Herren-Cravaten.

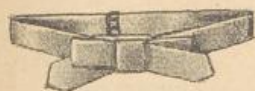

Fig. 3330. Masche mit Halsteil aus schwarzen oder farbigen Seidenstoffen in allen Nuancen, per Stück 30, 35, 45, 55 kr.



Fig. 3333. Salisbury, Brustcravate aus schwarzem oder farbigem Atlas, glatt und gemustert, per Stück 40, 50, 60, 70, 80, 90 kr. fl. 1.— Aus schwarzem oder farbigem Faille in allen lichten und dunkeln Nuancen per St. 70 kr., 80, 90 kr., fl. 1.— bis 1.20.



Fig. 3334. Trefort. Kurze Cravate aus glatten oder dessinirten Seidenstoffen, in allen Farben per Stück 35, 45, 55, 65, 75 kr.



Fig. 3331. Masche mit Halsteil, speciell für Stehkragen geeignet, aus glatten oder dessinirten Seidenstoffen in allen Farben, per Stück 30, 35, 45, 50, 60 kr.

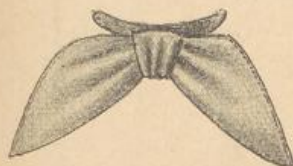

Fig. 3332. Masche aus schwarzem Atlas oder Faille, für Umlegekrägen geeignet, per Stück 20, 25, 30, 35, 40 und 50 kr.

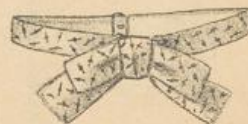

Fig. 3335. Saison. Masche mit Halsteil, speciell für Stehkragen geeignet, Aus glatten und dessinirten Seidenstoffen in lichten Farben per Stück 55, 46, 55, 65 kr.



Fig. 3336. Arminio. Praktische Brustcravate aus glatten oder dessinirten Seidenstoffen, schwarz, und farbig, per Stück 20, 40, 50, 60 kr. bis fl. 1.—

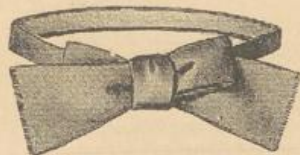

Fig. 3337. Masche mit Halsteil, für Stehkragen geeignet, aus schwarzem Faille oder Atlas, per Stück 25, 30, 35, 40, 50, 60, 70 kr.

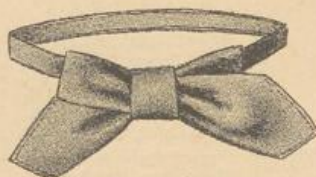

Fig. 3338. Masche mit Halsteil, für Stehkragen geeignet. Aus schwarzem Faille oder Atlas per Stück 25, 30, 40, 50, 60 kr.



Fig. 3339. Franklin. Elegante Brustcravate, geeignet für Steh- und Umlegekrägen, aus glatten oder dessinirten Seidenstoffen in schwarz und allen Modefarben per Stück 40, 50, 60, 70, 80 kr., fl. 1.—, 1.20 bis 1.50.



Fig. 3340. Grant. Kurze Brustcravate aus farbigen oder schwarzen, glatten Seidenstoffen, per Stück 40, 50, 60, 70, 90 kr., fl. 1.—



Fig. 3342. Seladon. Elegante Cravate aus dessinirten Seidenstoffen in allen Farben, per Stück 65, 75, 85 kr. bis fl. 1.—



Fig. 3341. Lord. Kurze elegante Brustcravate für Steh- und Umlegekrägen aus glatten oder dessinirten Seidenstoffen schwarz und farbig, per Stück 35, 45, 55, 65, 75 kr.

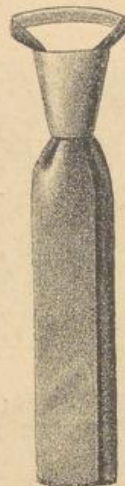

Fig. 3344. Regatte aus schwarzem Atlas oder Faille per Stück 30, 35, 45, 55, 65, 75, 85 kr. fl. 1.



Fig. 3343. Regatte Sehr beliebte Façon, aus schwarzem Atlas oder Faille, ferner aus farbigen, dessinirten Seidenstoffen, per Stück 35, 45, 55, 65, 75 bis 90 kr.



Fig. 3346. Salonbinde. Aus schwarzem Faille, per Stück 15, 20, 25, 30, 40, 50, 60 kr



Fig. 3347. Lavalieres. Aus glatten oder dessinirtem Seidenstoff in schwarz und allen Farben, per Stück 40, 50, 60, 70, 80, 90 kr. fl. 1.—, 1.25 bis 1.50.



Fig. 3345. Masche zum Anknöpfen aus schwarzem Faille, per Stück 20, 25, 30, 35, 45, 50 kr.



Fig. 3348. Masche aus schwarzem Faille oder Atlas zum Anknöpfen per Stück 20, 25, 30, 35 kr.

Herrenhemden.



Fig. 3349. Ohne Kragen, ohne Manchetten.

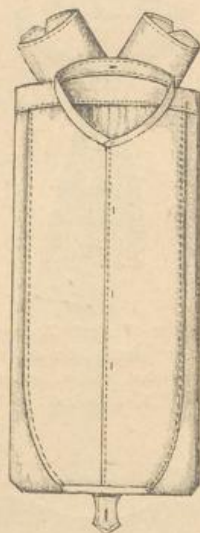

Fig. 3350. Ohne Kragen, mit angenähten Manchetten.

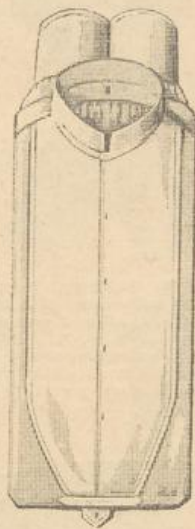

Fig. 3351. Mit angenähtem Kragen und Manchetten.

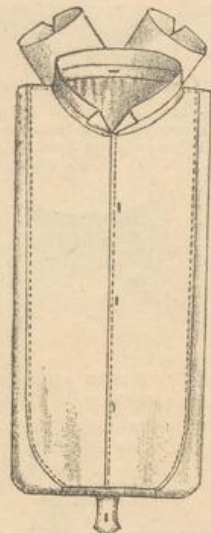

Fig. 3352. Mit angenähtem Kragen und Manchetten.

Ganz aus Chiffon			
Qualität I.	Qualität II.	Qualität III.	Qualität IV.
1.50	2.10	2.50	3.—
Aus Chiffon mit Leinenbrust			
2.25	2.75	3.—	3.50
Ganz aus Leinen			
2.75	3.50	5.—	6.—

Ganz aus Chiffon			
Qualität I.	Qualität II.	Qualität III.	Qualität IV.
1.75	2.10	2.75	3.25
Aus Chiffon m. Leinenbrust u. Manch.			
2.75	3.—	3.50	4.—
Ganz aus Leinen			
3.25	4.—	5.50	7.—

Ganz aus Chiffon			
Qualität I.	Qualität II.	Qualität III.	Qualität IV.
2.10	2.50	3.—	3.50
Aus Chiffon m. Leinenkragen u. Manch.			
3.—	3.50	4.—	4.50
Ganz aus Leinen			
4.—	5.—	6.—	8.50

Ganz aus Chiffon			
Qualität I.	Qualität II.	Qualität III.	Qualität IV.
2.10	2.50	3.—	3.50
Aus Chiffon m. Leinenbrust u. Manch.			
3.—	3.50	4.—	4.50

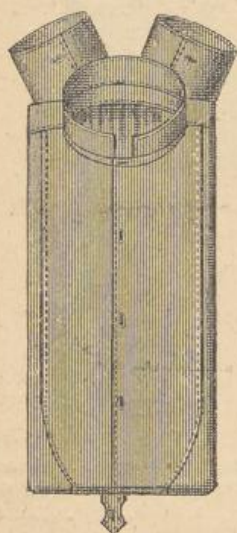

Fig. 3353.



Fig. 3354.



Fig. 3355.

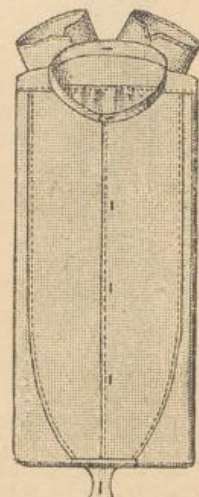

Fig. 3356.

Fig. 3353, 3354, 3355 und 3356. Cretonne- und Oxford-Hemden mit angenähten Krägen und Manchetten.

Aus gutem echtfarbigem Cretonne fl. 2.—
 Aus sehr gutem französischen Cretonne „ 2.50

Ia Qualität Oxford fl. 2.—
 Hochprima Englisch Oxford „ 2.50

Sowohl Cretonne- als Oxford-Hemden kosten mit 2 separaten Krägen um 25 kr. mehr per Stück.

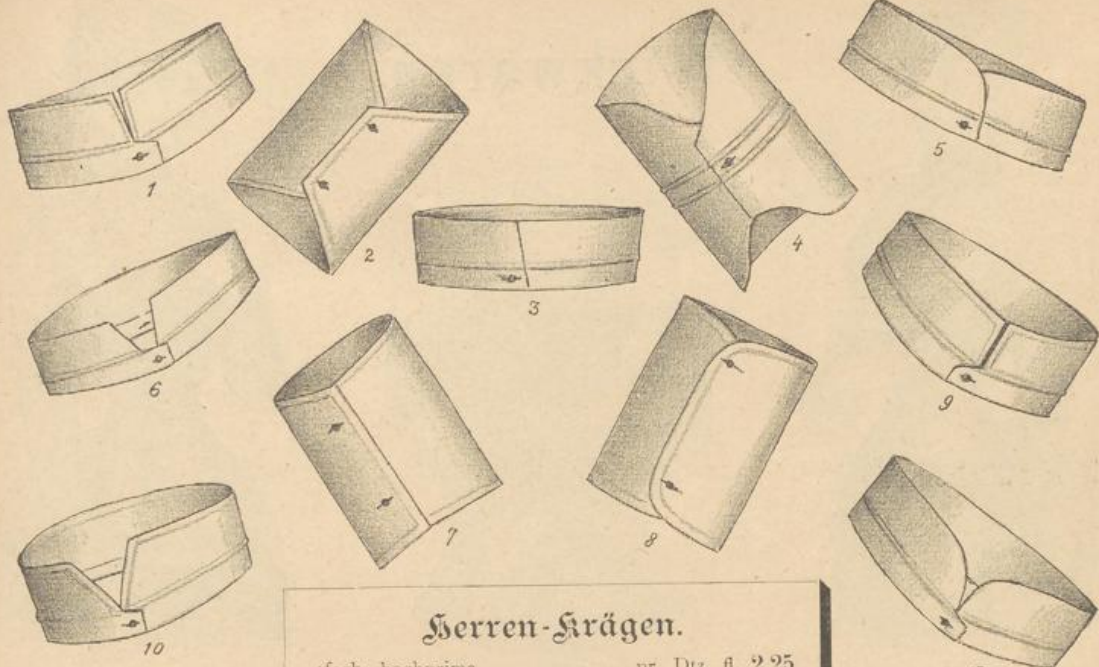

Herren-Krägen.

4fach, hochprima pr. Dtz. fl. 2.25
 Adjustirt in Carton " 2.35
 Einzelne Stücke " —.20

Manchetten.

4fach, hochprima pr. Dtz. fl. 4.20
 Adjustirt in Carton " 4.35
 Einzelnes Paar " —.35

Nachfolgende Façons sind nur mindestens per 1 Dtz. erhältlich. Fig. 3, 5, 12, 13, 14, 17, 18, bei Manchetten Fig. 15 und 16. Die anderen illustrierten hier nicht bezeichneten Nummern werden aber auch stückweise abgegeben.

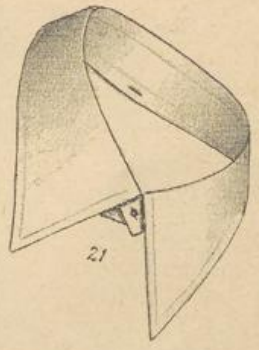
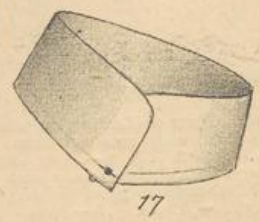
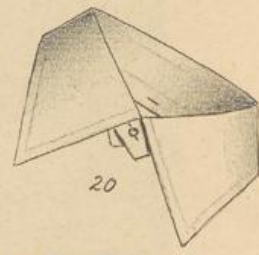
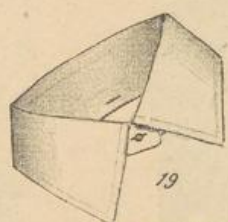
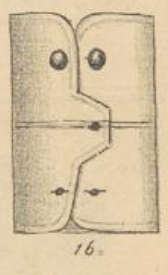
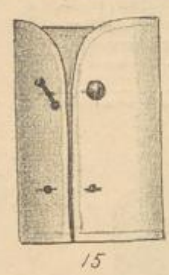
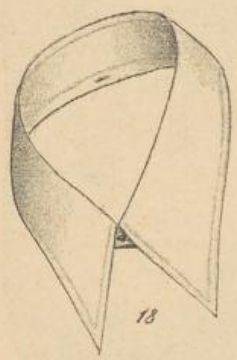
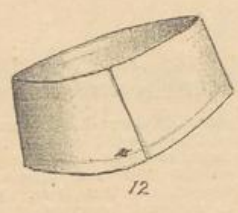
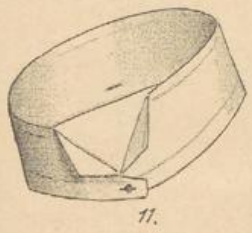

Mass-Anleitung für Krägen.

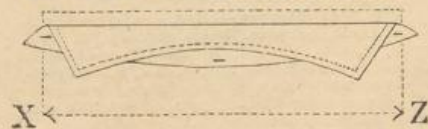

Bei Bestellung auf Krägen bitten wir um Angabe der Länge vom Knopfloch X bis Z.

Wirkwaren.

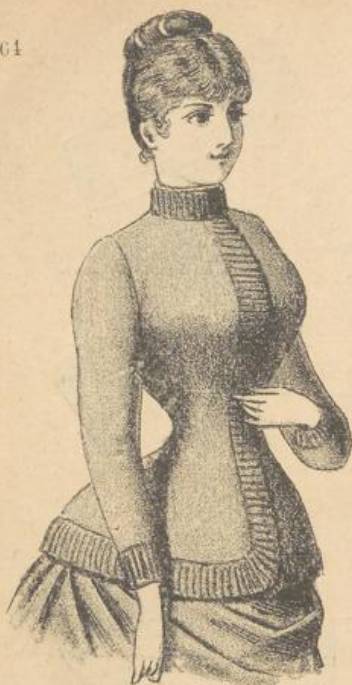

Fig. 3357.



Fig. 3358.



Fig. 3359.

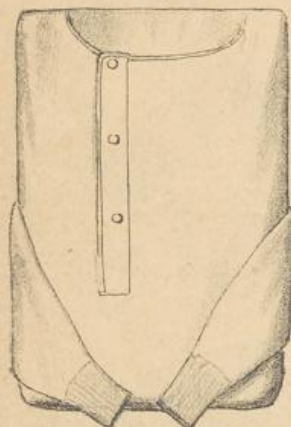

Fig. 3360. **Herren-Leibchen** aus Merinowolle, weiss, roth und licht melirten Farben fl. 1.75, 2.—, 2.50, aus hochfeiner Merinowolle in weiss, roth, grau und licht melirten (grau und drap) Nuancen fl. 3.—, 3.50, 4.—, 5.— bis 6.—.

Fig. 3367. **Damen-Gilet** mit frisirtig gewirkter Bordure, aus Zephirwolle gestrickt. Farben: schwarz, tegetthoffblau, braun, bordeaux, hochroth, oliv und drap, fl. 3.50, 4.—, 4.50, 5.—. Aus sehr haltbarer Kammgarnwolle in denselben Farben fl. 5.50, 6.—, 7.—, 8.—. Dieselbe Façon ohne Bordure aus Zephirwolle fl. 2.75, 3.25, 3.50.

Fig. 3358. **Damen-Gilet** ohne Aermeln, aus Zephirwolle gestrickt. Farben: schwarz, braun, tegetthoff und bordeaux fl. 2.60, 3.—, 3.50.

Mädchen-Gilet für 8 bis 14 Jahre. Ohne Aermeln, Farben wie oben, fl. 1.50, fl. 2.—, 2.50.

Fig. 3359. **Damen-Gilet** mit zackenartiger Bordure, aus Zephirwolle gestrickt, Farben: schwarz, tegetthoffblau, braun, bordeaux, hochroth, oliv und drap, fl. 3.50, 4.—, 4.50, 5.—. Dieselbe Façon aus sehr haltbarer Kammgarnwolle gestrickt fl. 5.25, 5.75, 6.50, 7.— bis 8.—.

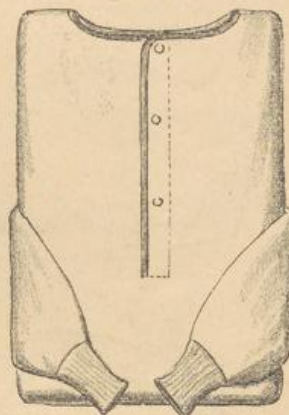

Fig. 3361. **Herren-Leibchen** a. kräftigem Tricotgewebe, innen pelucheartig geraut, empfiehlt sich durch besondere Dauerhaftigkeit und Wärme. Naturfärbig fl. 1.—, 1.20, 1.40, 1.60, 1.80. In melirten Nuancen fl. 1.20, 1.40.

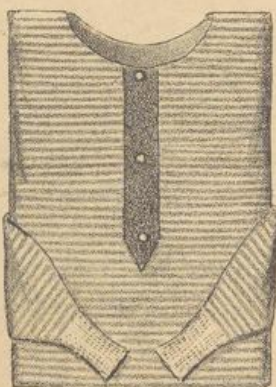

Fig. 3362. **Herren-Leibchen**, gestreift, aus Baumwoll-Tricot 85, 95 kr. Aus Vigogne-Wolle gewirkt fl. 1.10, 1.25, 1.35, 1.50. Aus Merinowolle fl. 1.75, 2.—, 2.25. Aus Baumwoll-Tricot, glatt, naturfärbig, grau, drap und braun, fl. —.70, —.80, —.90, 1.—.



Fig. 3363. **Herren-Gilet** aus Zephir-Wolle gestrickt, schwarz, braun und oliv, fl. 3.75, fl. 4, 4.50, 5, 6, 7, 8. Aus Vigogne-Wolle in denselben Farben fl. 2.75, 3.—, 3.50. **Flanell- und Touristenhemden** aus glattem, gestreift oder carrirten Flanell, je nach Qualität und Ausstattung fl. 3.50, 4.50, 5.— bis 7.—.

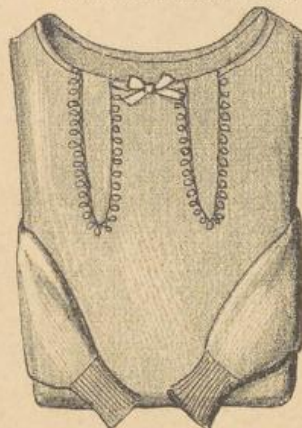

Fig. 3364. **Damen-Leibchen** aus Merinowolle, in weiss und roth, fl. 2.—, 2.25, 2.50, fl. 3.—. Dieselbe Qualität in lichten Farben, wie: grau und drap, fl. 2.40, 2.75. Aus Vigogne-Wolle, grau, drap und braun fl. 1.—. Aus Baumwolle (Seidenimitation), naturfärbig fl. 1.—, 1.20.

Seidentricot-Leibchen für Damen und Herren, rohfarbig, fl. 4.50, 5, 6, 7, 8, 9, 10, 12 bis 15.

Seiden-Herrenbeinkleider, rohfarbig, zu fl. 5, fl. 6, 7, 8, 9, 10, 12 bis 15.

Seiden-Imitations-Leibchen (Schweissauger aus Baumwolltricot), rohfarbig, 80, 90 kr. fl. 1.—

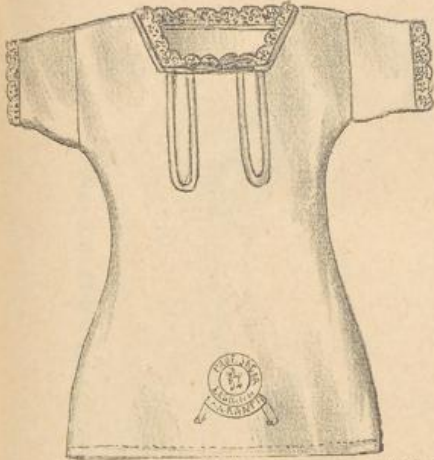

Fig. 3365. Damen-Normalleibchen (aus reiner Schafwolle), Grösse Nr. 1 fl. 3.50, Nr. 2 fl. 3.75, Nr. 3 fl. 4.



Fig. 3366. Normalleibchen für Knaben und Mädchen (aus reiner Schafwolle), Grösse Nr. 1 fl. 1.55, Nr. 2 fl. 1.85, Nr. 3 fl. 2.15, Nr. 4 fl. 2.35, Nr. 5 fl. 2.55, Nr. 6 fl. 2.85. Bei Bestellung bitten wir um Angabe des Alters.



Fig. 3367. Damen-Normalhemd (aus reiner Schafwolle), Grösse Nr. 2 fl. 5.15, Nr. 4 fl. 5.50, Nr. 6 fl. 5.90.

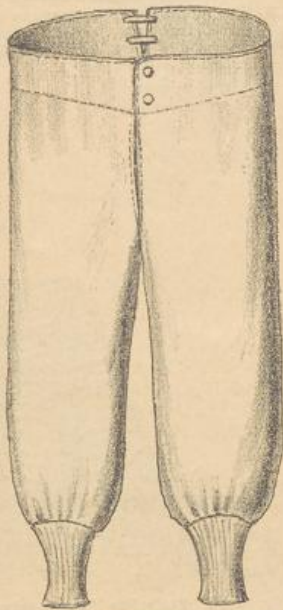

Fig. 3368. Herren-Beinkleid aus kräftigem Tricotgewebe, innen pelucheartig geraut, sehr dauerhafte empfehlenswerthe Sorte, naturfarbig oder grau und drap melirt fl. 1.25, 1.50, 1.75, 2. — Aus Merino-Wolle in lichtmelirten Nuancen fl. 2, 2.25, 2.50. — Aus weisser prima Schafwolle fl. 2.75, 3, 3.50. — Aus starkfädiger hochfeiner Merino-Wolle fl. 5, 6, 7.



Fig. 3369. Herren-Normalhemd (aus reiner Schafwolle), Grösse Nr. 1 fl. 4.10, Nr. 2 fl. 4.50, Nr. 3 fl. 4.75, Nr. 4 fl. 5, Nr. 5 fl. 5.50. — Bei Bestellung ersuchen wir um Bezeichnung der Halsweite.

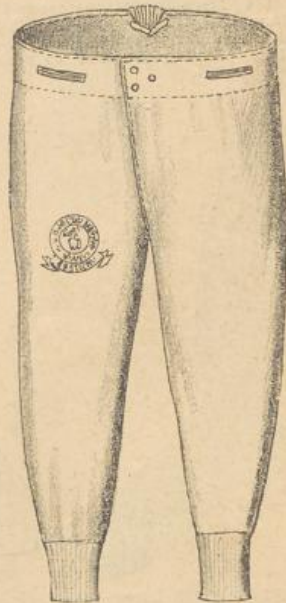

Fig. 3370. Herren-Normalbeinkleid (aus reiner Schafwolle), Grösse Nr. 1 fl. 3.30, Nr. 2 fl. 3.75, Nr. 3 fl. 4, Nr. 4 fl. 4.25, Nr. 5 fl. 4.60. — Bei Bestellungen ersuchen wir um Bekanntgabe der Schrittweite.

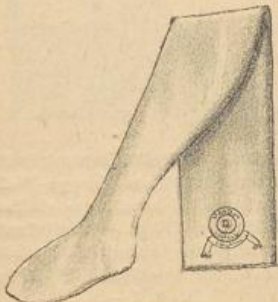

Fig. 3371. Damen-Normalstrümpfe (aus reiner Schafwolle), Grösse Nr. 1 per Paar fl. 1.65, Nr. 2 per Paar fl. 1.80, Nr. 3 per Paar fl. 1.95.

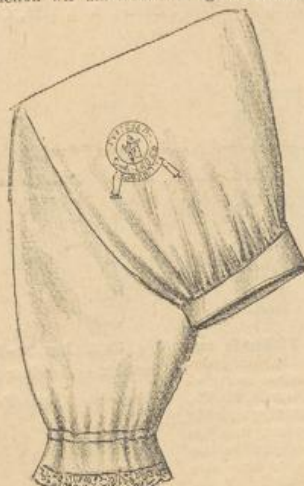

Fig. 3372. Damen-Normalhosen (aus reiner Schafwolle), Grösse Nr. 2 fl. 5.45, Nr. 4 fl. 5.90, Nr. 6 fl. 6.30.

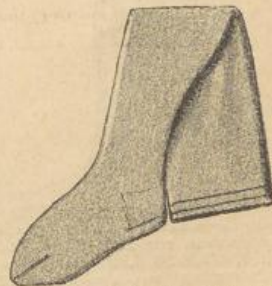

Fig. 3373. Einfärbige Damenstrümpfe (Wadenstrümpfe) aus Vigogne-Wolle, drap, grau, und braun melirt, per Paar 30, 35, 45 bis 50 kr. — Aus Merino-Wolle in allen Farben, per Paar 80, 90 kr., fl. 1, 1.20 bis fl. 1.50. — Damen-Kniestrümpfe aus Vigogne-Wolle, drap, grau und braun melirt, per Paar 50, 60, 75 kr. — Aus Merino-Wolle in allen Farben, per Paar fl. 1.20, 1.40, 1.60, 2, 2.50 bis fl. 3.



Fig. 3374. Jäger-Curasse aus gutem Chiffon, per Dutz. fl. 4.25, per 1/2 Dutz. fl. 2.15. Das kleinste Verkaufsquantum ist 1/2 Dutz. Mit Umlegkragen zum selben Preise.



Fig. 3375. Praktisches Unterkleid für Knaben und Mädchen von 2 bis 8 Jahren, aus Vigogne-Wolle, melirt oder naturfarbig für 2 Jahre 45 kr., per Jahr mit 10 kr. Steigerung. — Aus Schafwolle, in melirten Farben, für 2 Jahre fl. 1.30, mit 10 kr. Steigerung per Jahr.



Fig. 3376. Herren-Nachthemd aus gutem starkfädigen Chiffon, mit waschechten, farbigen Borduren besetzt fl. 2, 2.30, 2.60 bis fl. 3. Mit Säumchenbrust ohne Borduren fl. 1.40, 1.70, fl. 2, 2.50.

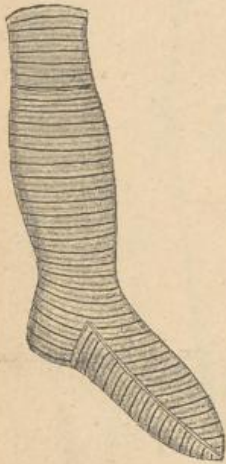

Fig. 3377. Gestreifte Herren-Fusssocken aus melirter Vigogne-Wolle mit farbigen Streifen, per Paar 30, 35, 40 bis 50 kr. — Aus Merino-Wolle, gestreift, per Paar 65, 75, 85 kr., fl. 1, 1.20, 1.40 bis fl. 1.60.

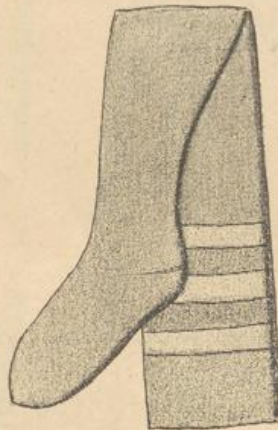

Fig. 3378. Jagd-Strümpfe aus grau melirter Castor-Wolle mit grünen Jacquardstreifen, per Paar fl. 1.25, fl. 1.50, 1.75. — Aus Schafwolle, einfarbig, grün, mit oder ohne Streifen, fl. 2.50, 3, 3.50.



Fig. 3379. Herren-Fusssocken aus melirter Vigogne-Wolle, per Paar 30, 35, 40 bis 50 kr. Aus Merino-Wolle, glatt, in jeder beliebigen dunkeln Farbe, per Paar 65, 75, 85 kr., fl. 1, 1.20, 1.40 bis fl. 1.60.



Fig. 3380. Gestreifte Damenstrümpfe (Wadenstrümpfe) aus Merino-Wolle in vielen Farbenstellungen, per Paar 90 kr., fl. 1, 1.10, 1.25. — Damen-Kniestrümpfe aus gleichem Materiale, per Paar fl. 1.35, 1.45, 1.60, 1.80 bis fl. 2.25.



Fig. 3381. Damen-Gamaschen aus Zephyrwohle, in schwarz und allen beliebigen Farben, per Paar 80, 90 kr., fl. 1, 1.15, 1.30, 1.50, 1.60. Kinder-Gamaschen aus Zephyrwohle, in schwarz, weiss und allen beliebigen Farben, je nach Alter 50, 60, 70 kr. Die grösseren 70, 80, 90 kr., fl. 1, 1.20. Die kleinsten von 30 kr. aufwärts.



Fig. 3382. Kinder-Strümpfe aus melirter Vigogne-Wolle, für jedes Alter, Preise der Grösse entsprechend steigend, per Paar 15, 20, 25, 30, 35, 40, 45 kr. Patentgestrickte aus Merino-Wolle, glatt, in allen Farben, gestreift in vielen Stellungen, besonders geeignet zum Anstricken, für 2 Jahre 45 kr. Preissteigerung bis 6 Jahre 5 kr. per Jahr, von 6 Jahren aufwärts 10 kr. per Jahr.



Fig. 3383. Herren-Normal-Fusssocken (aus reiner Schafwolle).
Grösse Nr. 1, per Paar . 95 kr.
" " 2, " " . fl. 1.10,
" " 3, " " . " 1.20.



Fig. 3384. Gestreifte Damenstrümpfe (Wadenstrümpfe) aus Vigogne-Wolle in mehreren Farbenstellungen, per Paar 30, 35, 40 und 50 kr. — Kniestrümpfe aus demselben Materiale, ebenfalls gestreift, per Paar 60, 70, 80, 90 kr. bis fl. 1.—

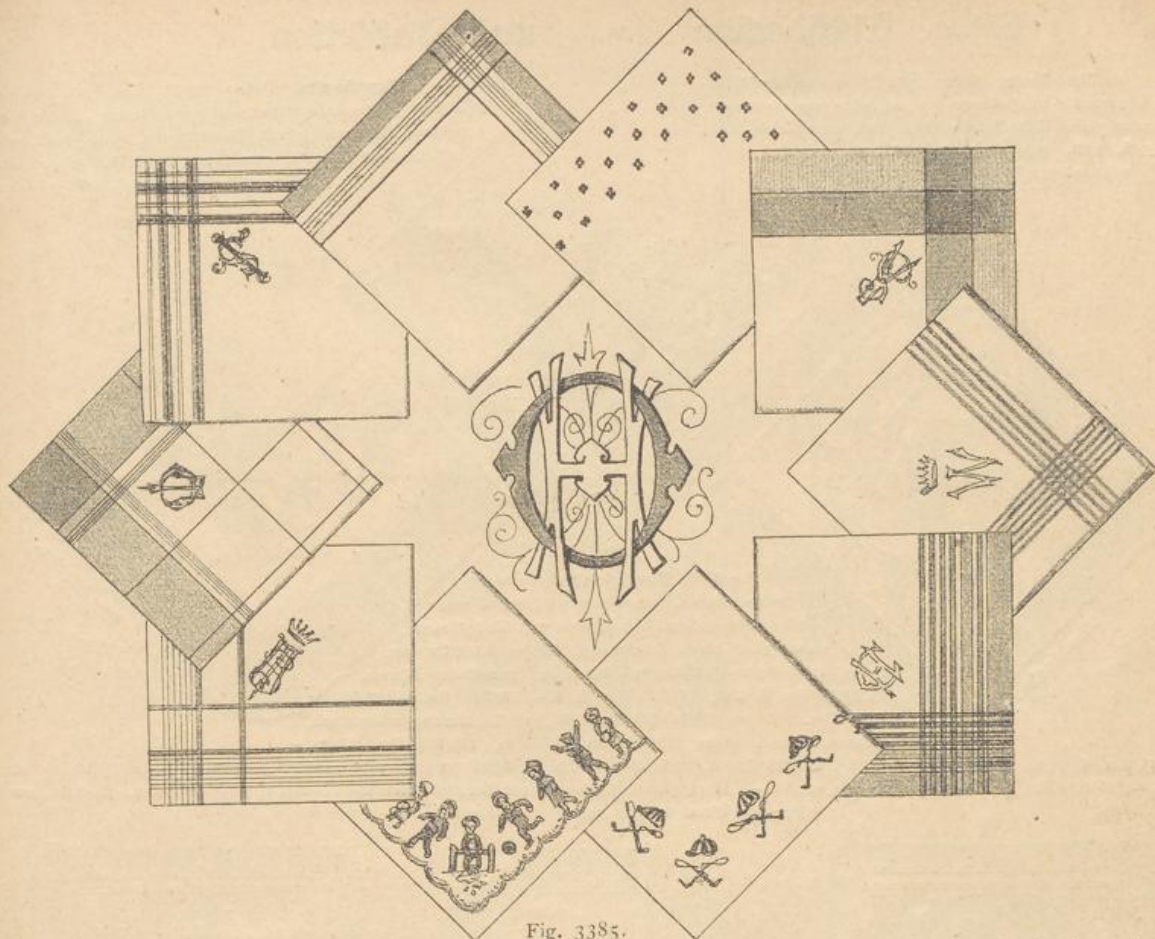

Fig. 3385.

Reinleinen-Taschentücher mit eingewebten echtfarbigen sehr geschmackvollen Jacquardborduren, per Dutz. fl. 6.—
Reinleinen-Taschentücher mit den neuesten, waschechten gewebten Borduren, per Dutzend fl. 4.50, 5.— bis 6.50
Qualität in $\frac{3}{4}$ Leinen mit sehr hübschen gewebten, waschechten Borduren, per Dutzend . . . fl. 3.50, 4.—
Qualität in $\frac{1}{2}$ Leinen mit schönen waschechten Borduren, per Dutzend fl. 2.50, 3.—
Reinleinen-Taschentücher in den Grundfarben, écru, grau, lichtblau und chamois, mit waschechten, farbigen Borduren, per Dutzend fl. 5.—, 6.—
Halbleinen-Taschentücher in ebensolcher Ausführung, mit waschechten Borduren fl. 3.50

Weisse Leinen-Taschentücher.

1. Sorte $\frac{3}{4}$ Leinen 48/50 Cm gross,	starkfädig	fl. 1.80
2. " " " " " "	" "	2.—
3. " " " " " "	" "	2.50
4. " " " " " "	" "	2.80
5. " Leinen 50	" "	3.20
6. " " " " " "	" "	3.50
7. " Reinleinen 51/52	Ia feinfädig	4.—
8. " " " " " "	anerkannt beste Marke	4.80
9. " " " " " "	" "	5.25
10. " " " " " "	" "	5.75
11. " " " " " "	" "	6.25
12. " " " " " "	" "	6.75
13. " " " " " "	" "	7.—
14. " " " " " "	" "	7.50
15. " " " " " "	" "	8.—

16. Sorte Reinleinen 51/52 Cm. gross, hochprima	fl. 8.50
17. " " " " " "	" 9.—
18. " " " " " "	" 10.—
19. " " " " " "	" 11.—
20. " " " " " "	" 12.—

Weisse Leinenbatist-Taschentücher m. Hohlsaumborden in Cartons adjustirt zu . . . fl. 6, 7, 8, 9, 10 bis 15.—

Weisse Woll- oder Batist-Taschentücher mit Hohlsaumborden in Carton adjustirt zu fl. 2.50, 3, 3.50, 4, 5.—

Weisse batistartige Taschentücher mit zarten farbigen Borduren in sehr hübschen Cartons adjustirt . fl. 2.—

Farbige Reinleinen-Taschentücher für Herren (Schnupftücher) in Kippblau (garantirt waschecht), Grösse 60 Cm. per Dutz. fl. 4.80, 5.25, 65 Cm. per Dutz. fl. 5.75, 70—75 Cm. per Dutz. fl. 6.25, 6.75, in chamois mit weiss dessinirt, 60 Cm. per Dutz. fl. 5.—, 65 Cm. fl. 5.50, 6.—, in braun und roth Fond, 60 Cm. per Dutz. fl. 6.—, in chamois und braun, mit schönen Borduren oder geschmackvollen Dessins, Grösse 70—78 Cm. fl. 8.— bis 9.—

Bunte Baumwoll-Taschentücher für Herren, blau, chamois, braun und roth dessinirt, per Stück 20, 25, 30 kr.

Kinder-Taschentücher in weiss mit farbigen Borduren per Dutzend fl. 1.—, 1.20

Taschentücher in batistartiger Ausführung mit lebhaft colorirten allegorischen oder Sportfiguren . . . fl. 2.50

Die angeführten Preise verstehen sich per Dutzend.

Alle Arten Monogramme

werden sowohl auf diesen Taschentüchern als auch auf allen Wäschesorten nach Wunsch angefertigt und je nach Ausführung zu 20, 30, 40, 60, 80 kr. bis fl. 1.— und höher berechnet Einzelne Buchstaben zu 8 bis 15 kr.

Thee-, Tischdecken und Tablettens.

Fig. 3386. **Theedecke.** Grösse 82/82 Cm. aus weissgebleichtem Leinenatlas mit offener Franse, oder aus weissem Leinencrepe mit Knüppfranse, ganz glatt, ohne Zeichnung fl. 1.25, gezeichnet fl. 2.75, mit neuester echtfarbiger Flachstickerei fl. 8.75.

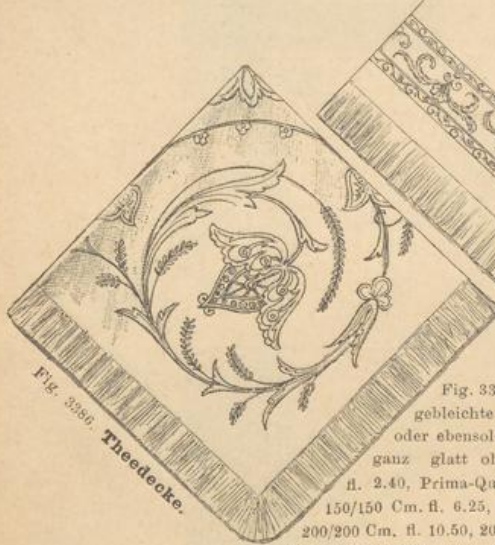

Fig. 3386. Theedecke.

Fig. 3388. **Theedecke.** Grösse 82/82 Cm. aus weissgebleichtem Leinenatlas mit offener Franse, oder aus weissem Leinencrepe mit Knüppfranse, ganz glatt, ohne Zeichnung fl. 1.25, gezeichnet fl. 2.75, mit neuester echtfarbiger Flachstickerei fl. 8.75.

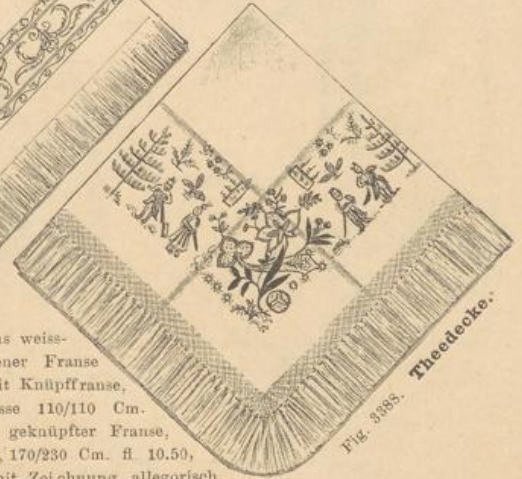

Fig. 3388. Theedecke.

Fig. 3387. **Tischdecke** aus weissgebleichtem Leinenatlas mit offener Franse oder ebensolchem Leinencrepe mit Knüppfranse, ganz glatt ohne Zeichnung, Grösse 110/110 Cm.

fl. 2.40, Prima-Qualität mit schwerer, geknüpfter Franse, 150/150 Cm. fl. 6.25, 170/170 Cm. fl. 8.—, 170/230 Cm. fl. 10.50, 200/200 Cm. fl. 10.50, 200/310 Cm. fl. 15.75, mit Zeichnung allegorisch, Renaissance oder Rococo 110/110 Cm. fl. 3.80, 150/150 Cm. fl. 10.—, 170/170 Cm. fl. 11.25, 170/240 Cm. fl. 16.25, 200/200 Cm. fl. 17.50, 200/300 Cm. fl. 21.25, mit neuester echtfarbiger Flachstickerei 110/110 Cm. fl. 15.—, 150/150 Cm. fl. 22.50, 170/170 Cm. fl. 30.—. Dazu passende Desserts per Dutzend ohne Zeichnung Grösse 30/30 Cm. fl. 3.20, zweifärbig gezeichnet fl. 6.50, mit Flachstickerei fl. 20.—.



Fig. 3389



Fig. 3390.



Fig. 3391.

Fig. 3389, 3391, 3393, **Tablettes** rund, quadrat, rechteckig, oval, aus weissgebleichtem oder cremefarbigem Leinenatlas, oder aus weissem oder crème Leinencrepe. Preise per Dutzend.

Nr.	17/17	17/25	20/30	25/35	30/30	35/35	35/45	35/55	50/50	35/60
Ganz glatt, ohne Zeichnung	1.10	1.50	2.20	3.15	3.15	3.75	4.70	5.70	6.25	6.25
Einfärbig gezeichnet	2.40	3.—	4.25	5.70	5.70	6.60	8.50	9.50	11.50	11.50
Zweifärbig gezeichnet	2.65	3.65	4.75	6.25	6.25	7.25	8.75	11.—	13.75	13.75

Fig. 3390. **Tablettes** achteckig (octogon) sind blos in Grösse 21/21 und 26/26 zu entsprechenden Preisen zu haben, wie die correspondirenden Dimensionen bei obigen Sorten.



Fig. 3392.



Fig. 3393.



Fig. 3394.

Fig. 3392, 3394. **Eier-, Krebs-, Würstel- und Kartoffel-Servirtücher** mit oder ohne Sprüchen, nebst entsprechendem Figurendessin in zweifärbig Zeichnung. Aus weiss. Leinen per Stück 60 kr., aus gebleicht. Leinenkörper per Stück 80 kr., aus weissgebleicht. Leinenatlas pr. St. 95 kr.



Fig. 3395.



Fig. 3396.



Fig. 3397.

Preise per Dutzend		Grösse	Ohne Zeichnung	Einfarbig gezeichnet	Zweifartig gezeichnet	Zweifartig ausgenäht	
Aus weissem Leinen	55/120	Ia fl. 9.—	Ila fl. 7.50	Ia fl. 13.25	Ila fl. 11.25	Ia fl. 14.50	Ila fl. 12.50
" weissem oder crème Leinenkörper	55/120	Ia " 11.25		Ia " 15.—		Ia " 16.25	
" weissem oder crème Leinencrepe	55/120	Ia " 12.—		Ia " 15.—		Ia " 16.25	
" weissgebleichtem Leinen-Atlas	55/150	Ia " 15.—		Ia " 19.50		Ia " 20.50	
						Ia " 25.—	
						Ia " 26.—	
						Ia " 27.—	

Fig. 3398.

TISCH-LÄUFER.



Preise per Stück		Grösse	Ohne Zeichnung	Einfarbig gezeichnet	Zweifartig gezeichnet	Zweifartig ausgenäht
Aus weissgebleichtem Leinen-Atlas	35/150	fl. 1.15		fl. 2.20	fl. 2.40	fl. 5.75
" weissgebleichtem Leinen-Atlas	35/170	" 1.40		" 2.25	" 2.65	" 8.15
" Leinen-Atlas, cremefarbig	35/150	" 1.50		" 2.40	" 2.75	" 6.—
" Leinen-Atlas, cremefarbig	35/170	" 1.75		" 2.65	" 2.95	" 8.15

Fig. 3399.

CREDENZ-TÜCHER.

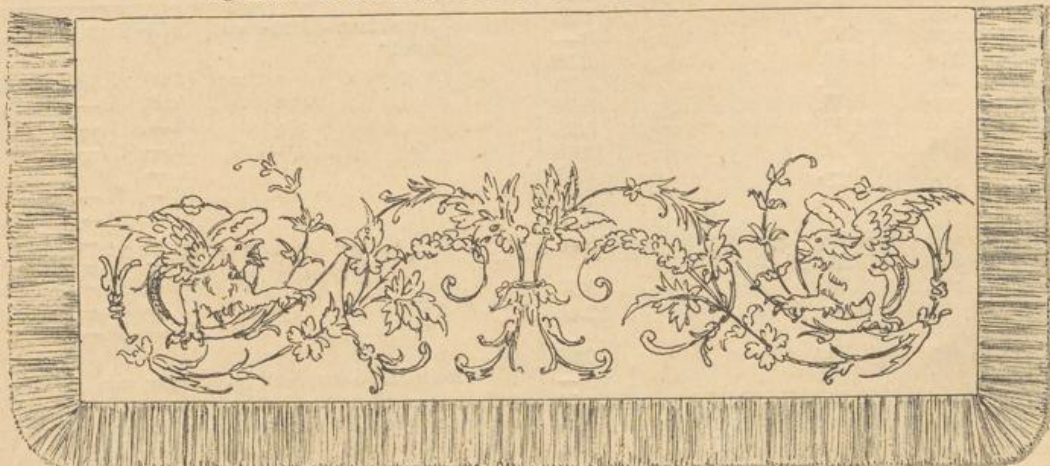

Preise per Stück		Grösse	Ohne Zeichnung	Einfarbig gezeichnet	Zweifartig gezeichnet	Zweifartig ausgenäht
Aus weissgebleichtem Leinen-Atlas	60/130	fl. 1.65		fl. 2.75	fl. 3.—	fl. 6.50
" weissgebleichtem Leinen-Atlas	60/150	" 1.90		" 3.—	" 3.25	" 7.25
" weissgebleichtem Leinen-Atlas	60/170	" 2.15		" 3.25	" 3.50	" 8.85

Dessert-, Tassen-, Toilette-, Credenz- und Mittel-Tücher derselben Qualität mit geknüpfter Franse

Größen exclusive Fransens		roh Preis per Stück	weiss Preis per Stück
Breite	Länge		
47	47	fl. —.75	
47	60	" —.95	
47	88	" 1.35	
47	120	" 1.85	
47	140	" 2.15	
88	88	" 2.40	2.60

Leinen-, Cannevas- und Gardinenbund-Stoffe zum Sticken geeignet

	roh	halberème	weiss
80 cm. breit per Meter	fl. 1.35	1.40	1.50
140 " " " " " "	2.40	2.50	2.65

Mode-Damast-Kaffeetücher mit Fransens nebst dazupassenden Desserts, in weiss und verschiedenen beliebten waschachten Modifarben

Grössenangabe incl. Fransens	Prima Qualität Preis per Stück		Beste reinl. Qual. Preis per Stück	
	fl.			
102 cm. im Quadrat	1.65, 1.80, 1.90			
136 " " "	2.30, 2.50, 2.65			
150 " " "	2.80, 2.95, 3.70	4.20, 5.20		
150 " breit 195 cm. lang	3.75, 4.20, 4.80	5.90, 6.75		
150 " " 230 " "	4.80, 5.10, 5.70	7.20, 8.20		
150 " " 310 " "	6.20, 6.50, 7.50	9.—, 10.30		
168 " " 170 " "	—	4.80, 6.—, 6.90		
168 " " 230 " "	—	6.20, 8.20, 9.20		
168 " " 310 " "	—	8.40, 11.20, 12.40		

Die genau zu den Tüchern passenden Dessert-Servietten stellen sich 42 cm. gr. im Quadrat excl. Fransens in Prima-Qual. per Dtzd. fl. 2.30, in Reinleinen-Qualität per Dtzd. fl. 3.30.

Die hier angeführten Sorten und Grössen Mode-Damast-Tischtücher und Desserts sind auch in weiss mit färbigen Borduren lagernd und stellen sich im Preise mit 8% bis 12% höher.

Färbige Baumwoll-Damast-Tischtücher mit oder ohne Fransens in sehr guter waschwechter Qualität

Breite	Länge	blau u. braunweiss		rothweiss u. blauroth	
		per Stück	fl.	per Stück	fl.
112	112		1.—		1.20
110	148		1.60		1.75
150	155		1.75		2.—
150	185		2.25		2.50
155	225		"		3.—

Die dazu passenden Desserts in blau- und braunweiss per Dtzd. fl. 1.30, in rothweiss und blauroth fl. 1.60.

Färbige Mode-Damast-Tischtücher in sehr schönen Farbenshattirungen, 150 cm. gross im Quadrat sammt dazu passenden 6 Desserts, die Garnitur fl. 2.80.

Halbleinen-Zwisch-Tischtücher für Dienerschaftszimmer mit glatter Franse in blau- und rothweiss (waschwecht) 150 cm. gross im Quadrat per Stück fl. 1.25.

Billigste Sorte Zwisch-Tischtücher für Dienerschaft und Wirthe in roh-, braun-, blau-, gelb- und rothweiss

Breite	Länge	per Stück	kr.
105	125		45
105	168		60

Färbige Tischmesszeuge geeignet für grosse Haushaltungen und Wirthe zu Langgedecken

115 cm. breit in braun und blauweiss	per Meter	fl. —.90
115 " " " rothweiss und blauroth	" " "	1.—
148 " " " rothweiss	" " "	1.25

Leinen- und Baumwollwaren.

Woll- und Halbleinwand, 72—75 cm. breit, das Stück mit 23 Meter, zu fl. 5.20, 5.50, 6.—, 6.50. Dieselben Sorten 83 bis 86 cm. breit um fl. 1.—, 1.50 per Stück höher.

Rasengebleichte Garnleinwand, 75—78 cm. breit, das Stück mit 23—23¹/₈ Meter, aus stärkeren Leinengarnen à fl. 6.50, 7.—, aus mittleren und feineren fl. 7.50, 8.— und 8.50, Dieselben Sorten 85 bis 88 cm. breit, per Stück um fl. 1.50 bis fl. 2.— höher.

Schlesische rasengebleichte Leinwand aus garantirt besten Leinengarnen, stark, mittelstark und fein, 78 cm. breit, in Stücken mit 23—23¹/₈ Meter zu fl. 9.—, 9.50, 10.—, 10.50, 11.—, 11.50, 12.— und 12.50. Dieselben Sorten 88 cm. breit, per Stück um fl. 2.— bis 2.50 höher.

Weiss gebleichte Creas-Leinwand, 75—78 cm. breit, das Stück 23—23¹/₈ Meter zu fl. 8.—, 8.50, 9.— bis 10.—. Dieselbe Sorte 83 cm. breit um fl. 1.50, 88 cm. breit um fl. 2.50 höher. **Feinfädige für Kinderwäsche** 70/72 cm. breit per Stück fl. 10.50, per Meter 50 kr., 80 cm. breit per Stück fl. 11.50, per Meter 60 kr.

Weiss gewaschene Prima-Bleichleinen (Rein-Leinen garant.), 78 cm. breit, in Stücken mit 23—23¹/₈ Meter zu fl. 10.50, 11.—, 11.50, 12.—, 12.50, 13.—, 13.50, 14.—, 88 cm. breit um fl. 2.— bis 2.50 per Stück höher.

Weiss gewaschene „Extra Prima“ Bleichleinen (bestes garantirtes Rein-Leinen), 78 cm. breit in Stücken zu 23¹/₈ Meter à fl. 10.50, 11.—, 11.50, 12.—, 12.50, 13.—, 13.50, 14.—, 14.50, 15.—, 15.50, 16.—, 16.50, 17.—, 17.50, 18.—, 18.50, 19.—, 19.50, 20.—, 21.— und 22.— per Stück.

87 cm. breit fl. 12.50, 13.—, 13.50, 14.—, 14.50, 15.—, 15.50, 16.—, 16.50, 17.—, 17.50, 18.—, 18.50, 19.—, 19.50, 20.—, 20.50, 21.—, 22.—, 23.—, 24.—, 25.— und 26.— per Stück.

Holländer und Irländer Weben, allerbeste reinleinen Qualität, 78 cm. breit, per Stück 32¹/₈—33 Meter zu fl. 25, 29, 34, 40, 44, 52 und 58; 88 cm. breit, in Stücken zu 38 Meter, zu fl. 35, 37, 39, 41, 44, 48, 52, 56, 60, 65, 70, 76, 82, 93, 103, 120, 135, 145, 160 per Stück.

Rumburger Weben extra Prima, vorzüglichste anerkannt beste Marke, das Stück zu 42 Meter, 84/88 cm. breit, zu fl. 24, 26, 27, 28, 30, 32, 33, 35, 36, 37, 38, 39, 40, 42, 44, 46, 48, 50, 52, 54, 56, 58, 60, 63, 67, 72, 77, 82 per Stück; 92 cm. breit zu fl. 35, 37, 38, 39, 40, 41, 42, 43, 45, 47, 48, 50, 52, 55, 59, 63, 67, 72, 78, 84, 90, 95, 100, 106, 110, 115, 120, 130, 135, 145, 160 per Stück.

Betttücher-Leinwand ohne Naht, beste reinleinen Qualität auch zu Deckenkappen, das Stück zu 28 Meter (für 12 Betttücher), 154/155 cm. breit per Stück fl. 27, 29, 31, 33, 35, 37, 40, 43, 46; 172/175 cm. breit, zu fl. 31, 33, 35, 37, 39, 41, 44, 47, 50, 55 und höher; 195, 230 und 275 cm. breite Sorten entsprechend höher im Preise der besseren Qualitäten.

Bettücher-Leinwand aus halbgebleichtem, garantirt gutem Leinengarn, sehr dauerhaft, das Stück zu 28 Meter, 150 cm. breit, à fl. 23.50, 27.— und 30.—; 175 cm. breit, à fl. 27, 32 und 36.

Von sämtlichen Sorten, u. zw.: Bleichleinen, Holländer, Irländer, Rumburger und Bettücher-Leinwänden verkaufen wir halbe Stücke zu gleichen Preisen und nach Meter blos mit einem Aufschlage von 2 Procent. Die niederen Preise in allen angeführten Leinwandorten verstehen sich immer für die starken Nummern.

Bettücher-Leinwand aus starken Baumwollgarnen, sehr dauerhaft, 150 cm. breit, zu 65 und 75 kr. per Meter, 170 cm. breit, zu 75 und 85 kr. per Meter.

Leder-Leinwand, weissgebleicht, aus kräftigen Baumwollgarnen, das Stück zu 23 Meter, 75/78 cm. breit, zu fl. 6.50 und 6.90; 84/88 cm. breit, zu fl. 7.50 bis fl. 8.—.

Alle Sorten starkfädige Baumwoll-Leinwände, als: Toifort, Riesenleinwand, Baumwoll-Creas, Dowlas etc. etc. sind in verschiedenen Breiten zu entsprechend billigen Preisen lagernd.

Reinleinen-Gradl, weiss, 78/80 cm. breit, in 6 verschiedenen glatten, ebenso musterartigen Streifen, das Stück zu 23—23 1/3 Meter, à fl. 13.50, 15.—, 16.—, 18.— bis fl. 20.—.

Reinleinen-Damast-Gradl, 78 cm. breit, das Stück zu 23 1/3 Meter, in verschiedenen abgesetzten und streifenartigen Dessins zu fl. 17, 18, 19, 20 bis fl. 24.—.

Baumwoll-Gradl, weiss, 82 cm. breit, per Meter . . . 30 kr.

Baumwoll-Patent-Gradl, weiss Prima, 82/84 cm. breit, per Meter 35 kr.

Weisser Atlas-Gradl, Prima, 82/84 cm. breit, per Meter 40 kr., 117 cm. breit, per Meter 65 kr.

Weisser Atlas-Gradl, Primissima, 82/84 cm. breit, per Meter 45 kr.

Alle vier Sorten Gradl sind in sechs verschiedenen und zwar schmalen, mittelbreiten und breiten glatten, ebenso in mehreren musterartigen Streifen lagernd.

Weisser Atlas-Damast-Gradl, 80/82 cm. breit, in verschiedenen, sehr schönen abgesetzten und gemusterten Damast-Streifen-Dessins, per Meter 40 und 45 kr.

Weisser Rouletten-Gradl, in Halb- und Reinleinen, 97 cm. breit, per Meter 60 und 70 kr.; 104 cm. breit, per Meter 65 und 70 kr., 117 cm. breit, per Meter 75 kr., 80, 85, 90 kr. und fl. 1.—.

Weisser Körper und Gradl für Herren- und Damenwäsche, 78—85 cm. breit, per Meter 35, 40, 45, 50 kr. und höher.

Floridas zu Hemdbrüsten und Manchetteneinlagen 78 bis 85 cm. breit, per Meter . . 24, 28, 32, 36, 40 kr.

Weisse Chiffons in 16 verschiedenen Sorten, die besseren nur in garantirtirter Qualität.

- | | | |
|--------|-------------------------|--------|
| Nr. 1, | 82 cm. breit, per Meter | 17 kr. |
| „ 2, | 82 „ „ „ „ „ „ | 19 „ |
| „ 3, | 82 „ „ „ „ „ „ | 21 „ |
| „ 4, | 82 „ „ „ „ „ „ | 23 „ |
| „ 5, | 82 „ „ „ „ „ „ | 25 „ |
| „ 6, | 84 „ „ „ „ „ „ | 27 „ |
| „ 7, | 84 „ „ „ „ „ „ | 30 „ |
| „ 8, | 84 „ „ „ „ „ „ | 32 „ |
| „ 9, | 84 „ „ „ „ „ „ | 35 „ |

- | | | |
|---------|-------------------------|--------|
| Nr. 10, | 84 cm. breit, per Meter | 40 kr. |
| „ 11, | 84 „ „ „ „ „ „ | 36 „ |
| „ 12, | 84 „ „ „ „ „ „ | 40 „ |
| „ 13, | 85 „ „ „ „ „ „ | 45 „ |
| „ 14, | 85 „ „ „ „ „ „ | 50 „ |
| „ 15, | 85 „ „ „ „ „ „ | 54 „ |
| „ 16, | 85 „ „ „ „ „ „ | 60 „ |

Chiffon, 110 cm. breit, per Meter 35 kr.; 110 cm. breit, Nr. 8 45 kr., Nr. 12 50 kr.; 140 cm. breit, Nr. 8 55 kr., Nr. 12 65 kr.; 150/158 cm. breit 65 kr.; 170 cm. breit, 90 kr., fl. 1.—.

Weisser Chiffon-Cretonne, starkfädig, 84 cm. breit, per Meter 36, 40, 46, 50 und 60 kr.; 116 cm. breit, per Meter 65 kr.; 158 cm. breit, per Meter 85 kr.

Unsere Sorten Chiffons enthalten in Stücken der billigen und mittleren Sorten 52—55 Meter, der besseren 40—50 Meter Längenmass und gewähren wir bei Abnahme von ganzen Stücken 3% Rabatt. Ferner verabfolgen wir halbe Stücke à 23 Meter und jedes beliebige Metermass zu den notirten Preisen.

Inlett oder Federitten in gelblicher Naturfarbe, 78 cm. breit, per Meter 27, 35 kr.; 78 cm. breit, weiss 40 kr., blau 45 kr., rosa 50 kr.; 117 cm. breit, in gelblicher Naturfarbe, prima Qualität 50 kr., weiss 55 kr., orange und blau 60 kr., rosa 70 kr.

Nanking, 78 cm. breit, in lichtgelber Farbe 30, 35, 40, 46, 50, 55, 60 kr., in weiss zu 40, 46, 52, 60, 65 kr., in rosa zu 40, 50, 56, 60, 65 kr., 98 cm. breit, prima Qualität, in lichtgelb und weiss zu 68 kr.; 117 cm. breit in lichtgelb zu 50, 60, 65, 72, 80, 85 kr., in weiss zu 70, 80, 85 kr., in rosa zu 85, 95 kr.; 137 cm. breit in weiss und lichtgelb zu 86, 90 kr. und fl. 1.— per Meter.

Echtfärbige Bettzeuge (Cannevase), in Stücken à 23 Meter, in blauweiss von fl. 6.— aufwärts, in lila- und orange-weiss von fl. 6.50 aufwärts, in rosa von fl. 6.50 aufwärts mit Steigerungen von je 50 kr. bis fl. 9.50.

Die besseren Sorten und zwar über fl. 7.— auch in halben Stücken und per Meter.

Gezirnte und Reinleinen-Bettzeuge in den geschmackvollsten Dessins von blau, lila- und rosaweiss, die Stücke à 23 bis 23 1/3 Meter. Erstere Sorte die Farben der Reihe nach folgend zu fl. 10, 11 und 12. Letztere zu fl. 12, 13, 14, 15, 16, 18 und höher. Stücke mit 27 1/4 Meter gleich frühere 35 Ellen mit entsprechender Preiserhöhung zum Mehrmasse.

Livré- und Fleischer-Gradl, halbleinen, in drap-blau, drap-braun und drap-roth, 78 cm. breit, per Meter 40 bis 45 kr., weiss-blau und weiss-roth zu 45—50 kr., in Reinleinen dieselben Farben um 10 kr. per Meter theurer.

Kittelzwilch, ungebleicht und halbgebleicht, 78—80 cm. breit, per Meter 40, 45, 50 kr.

Feuerlöschmannschafts-Gradl und -Zwilch, 78—80 cm. breit, per Meter 40, 45, 52, 55, 60 kr.

Flachleinwand, geeignet für Küchenwäsche und Strapaze-Leintücher, 75—80 cm. breit, die Stücke 22 1/3—23 1/3 Meter à fl. 5.25, 5.75, 6.50, 7.—, fl. 7.50, 8.—, ebenso Kissleinwände in allen gewünschten Breiten.

Strohsackleinen und Zwilche, gestreift und glatt, 73 bis 78 cm. breit, in Stücken mit 22 1/3—23 1/3 Meter zu fl. 5.—, 5.50, 6.—, 6.50, 7.—, 8.—; 115 cm. breit, per Stück zu fl. 8, 9, 10. Beide Breiten per Meter im Verhältnis zum Stückpreise.

Grün-Zwilch zu Arbeiterschürzen und Blousen, 75 bis 78 cm. breit, per Meter 35, 40, 45 kr.

Blaue Schürzen-Halbleinen, echtfärbig, 75 cm. breit, per Meter 33 und 35 kr., 85 cm. breit 45 kr.

Blaue gefärbte Reinleinen (Kippleinen) zu Schürzen und Arbeiterkleidern, in verschiedenen Stärken, 75 bis 78 cm. breit, per Meter 35, 40, 45, 50, 55 kr., 85—88 cm. breit 45, 55, 65, 70 kr., 110 cm. breit 90 kr., fl. 1.—

Starkfädige blaue Mollinos, geeignet für Arbeiteranzüge, garantirt waschecht, 75 cm. breit, per Meter 40, 45 und 50 kr.

Jute-Leinwand, in schwerer Qualität, zu Säcken und Industriezwecken, 110/113 cm. breit, per Meter von 24 bis 35 kr.

Jute-Packleinwand, 80 cm. breit, per Meter 16 kr., 100 cm. breit 17 bis 20 kr., 110—112 cm. breit, per Meter 22 bis 25 kr.

Frottirstoff zu Wäsche und Badegegenständen, 115 bis 120 cm. breit, per Meter fl. 1.90

Fertige Bademäntel, glatt, weiss und mit verschiedener färbiger Ausstattung für Damen und Herren von fl. 6.— bis 9.—

Handschuhe aus Frottirstoff, ebenso **Badeschuhe**, mit Korksohlen, glatt, weiss und tambourirt zu billigsten Preisen.

Gläsertücher, 67—78 cm. gross, weiss mit rothen und blauen # oder blos solchen Borduren, per Dtzd. zu fl. 3.20 bis 3.80. In der Bordure eingewebt: Gläser, Teller, 70 cm. gross, per Dtzd. fl. 4.50; 80 cm. gross fl. 5.50

Küchen- und Abwischtücher, 55 cm. gross, in roh mit färbigen Borduren zu fl. 1.80; 70 cm. gross fl. 2.40; weiss mit färbiger Bordure ebenso # 60 cm. gross, per Dutzend fl. 2.40; 70 cm. breit fl. 3.—; 78 cm. breit fl. 3.50

Piqué-Decken, weiss, in den schönsten Zeichnungen, per Stück
115 cm. breit, 150 cm. lang fl. 4.—
140 " " 180 " " fl. 4.80 bis 5.50
150 " " 200 " " beste Qualität . . . fl. 6.—
150 " " 210 " " färbig in den neuesten Dessins fl. 7.—
Breitere Sorten entsprechend höher im Preise.

Weiss Schnürl-Barchent,

68—70 cm. breit, 23 Meter per Stück fl. 6.40, per Meter 30 kr.
70 cm. breit, 23 Meter per Stück fl. 7.30, per Meter 33 kr.
72 cm. breit, 23 $\frac{1}{3}$ Meter per Stück fl. 8.50, per Meter 36 kr.
75 cm. breit, 23 $\frac{1}{3}$ Meter per Stück fl. 10, per Meter 45 kr.
75 cm. breit, Prima 23 $\frac{1}{3}$ Meter per Stück fl. 11, per Meter 50 kr.
77 cm. breit, Hochprima 23 $\frac{1}{3}$ Meter per Stück fl. 12.—, per Meter 55 kr.
78 cm. breit, Primissima 23 $\frac{1}{3}$ Meter per Stück fl. 14.—, per Meter 65 kr.
78 cm. breit, Extra 23 $\frac{1}{3}$ Meter per Stück fl. 16, per Meter 75 kr.
78 cm. breit, Extra-Prima, per Stück fl. 18, per Meter 80 kr.

Leinen-Läuferstoffe (sehr praktisch), zum Schutze für Teppiche, aus starkem naturgrauen Gradl mit brauner, grüner und rother Bordure, 67—68 cm. breit, per Meter 55, 60 und 65 kr.

Piqué-Kinderdecken, weiss, 80 cm. breit, 100 cm. lang, von fl. 1.— bis 1.10; färbig, 80 cm. breit, 100 cm. lang, von fl. 1.20 bis fl. 1.40

Tricot-Bettdecken, weiss, weiss mit färbigen Borduren oder färbig carrirt mit und ohne Fransen, per Stück 150 cm. breit, 200 cm. lang, von . . . fl. 3.— bis 4.—

Weiss Piqué-Barchent in zahlreichen schönen Dessins
Erste Qualität 65—66 cm. breit, per Stück 15 $\frac{1}{4}$ Meter fl. 5.25, per Meter 35 kr.
Mittlere Qualität 68 cm. breit, per Stück 15 $\frac{1}{4}$ Meter fl. 6.—, per Meter 42 kr.
Gute Qualität 68—70 cm. breit, per Stück 15 $\frac{1}{4}$ Meter fl. 7.70, per Meter 52 kr.
Prima Qualität 70 cm. breit, per Stück 15 $\frac{1}{4}$ Meter fl. 9.—, per Meter 60 kr.
Beste Qualität 70—72 cm. breit, per Stück 15 $\frac{1}{4}$ Meter fl. 12.50, per Meter 85 kr.
Extra Qualität 72 cm. breit, per Stück 15 $\frac{1}{4}$ Meter fl. 15.—, per Meter fl. 1.—
Mehrmasse (die Stücke enthalten auch 16 Meter) unter Separatberechnung.

Damen- oder Atlasbarchent, weiss, 74—78 cm. breit, per Meter 60, 65, 75, 85 kr. und fl. 1.—

Croisé- oder Gradl-Barchent, ungebleicht oder gebleicht, 65 cm. breit, per Meter 30 kr.; 68—70 cm. breit, per Meter 35 und 40 kr.; 72—77 cm. breit, per Meter 45 und 50 kr.

Weiss Strucksbarchent, halb und ganz gebleicht, sehr geeignet für Herrenhosen, 60—65 cm. breit, per Meter 40, 45 und 50 kr.

Weiss Doppelbarchent, halbgebleicht, 60—65 cm. breit, per Meter 35, 40 kr.; 66—70 cm. breit, halbgebleicht, per Meter 45, 50 kr.; 72—74 cm. breit, halbgebleicht und gebleicht . . per Meter 55, 60 kr.

Blaue und braune Barchente, croisirt und gegradeit, 62 cm. breit, per Meter 26, 30 kr.; 64—68 cm. breit, per Meter 35, 40 kr.; 70—76 cm. breit, per Meter 40, 45 und 50 kr.

Weisschuss-Barchente, ungerauht, in blau und braun, per Meter 35 und 40 kr.

Rother Codrigton, waschecht, 60—64 cm. breit, per Meter 35 u. 40 kr.; 65—68 cm. breit, Prima Qualität, per Meter 45 und 50 kr.

Hochroth croiségearbeiteter Barchent, vollkommen waschecht, II. Qualität 45 kr., prima Qualität 65 cm. breit, per Meter 55 kr.

Hochrother Schnürlbarchent, vollkommen waschecht, 65 cm. breit, per Meter 60 kr.

Färbige Kleider- und Wiener Barchente, stets in den neuesten Dessins, 64—66 cm. breit, per Meter 35 kr.; 67—68 cm. breit, vollkommen waschecht, per Meter 40, 45, 50, 55 und 60 kr.

Doppelbarchente, 55—60 cm. breit, in verschiedenen Farben, wie grau, drap, braun und schwarz, per Meter 30, 35, 40, 45 und 50 kr.; hochroth und seidenblau, vorzügliche Qualität, zu . . 55 und 60 kr.

Bedruckte Cosmanoser Barchente, in den geschmackvollsten Cretonne- und Satin foulard-Dessins, 60 cm. breit, IIa Qualität 40 kr., Ia Qualität 45 kr., hochprima Qualität 50 kr. per Meter.



Lager der Vorhänge



Möblirungs-Artikel

und

TEPPICHE.



LAGER

der

Teppiche und Möblirungsstoffe.

Den täglich wachsenden Anforderungen unserer hochgeschätzten Kunden Rechnung tragend, beehren wir uns, nachfolgend eine stattliche Anzahl von Möblirungsartikel, welche einen kleinen Bestandtheil unseres bedeutenden Lagers bilden, naturgetreu illustriert und ausführlich beschrieben, einer besonderen Aufmerksamkeit zu empfehlen.

Teppiche, Vorhänge und Bettgarnituren

sind Bedarfsartikel, die namentlich zur Herbst- und Wintersaison von hervorragender Bedeutung sind, wesshalb wir auf die Jahreszeit Rücksicht nehmend, unsere Vorräthe durch Neuheiten derart vervollständigten, dass wir den voraussichtlich zahlreichen Bestellungen auf genannte Warensorten in gewohnt solider Weise und mit grösster Promptheit entsprechen können.

Bettvorleger in Tapestry-Qualität, Grösse: 56 Cm. breit, 120 Cm. lang, Preis: fl. 1.90.

Fig.-Nr. 400. Goldfasan.	Fig.-Nr. 405. Spielende Katzen.
" 401. Ein Hund.	" 406. Ruhender Löwe.
" 402. Eine Hundegruppe.	" 407. Hühner.
" 404. Ein Pfau.	

Nachfolgende Bettvorleger-Dessins sind sowohl in Tapestry als auch in Velours vertreten, für Grösse und Preise sind die Texte der abgebildeten 6 Vorleger massgebend.

Fig.-Nr. 1200. Liegende Hunde.	Fig.-Nr. 5800. Hund.
" 1201. Zwei Jagdhunde.	" 5923. Pferde in der Schwemme.
" 1273. Zwei Hunde.	" 5990. Schlittendreigespann.
" 1516. Goldfasan.	" 6215. Wagen mit Dreigespann.
" 1515. Kämpfende Hähne.	" 6470. Spazierritt.
" 1518. Löwe.	" 6570. Bernhardinerhund.
" 1521. Elefant.	" 6635. Jagdstück
" 1524. Jagende Hunde.	" 6791. Dame in einer Hängematte.
" 2675. Stehender Löwe.	" 6810. Pferde im Freien.
" 4223. Kleines Mädchen.	" 6889. Kinder mit Hund.
" 4565. Drei Wachtelhunde.	" 6910. Araber mit Pferd.
" 4595. Hundegespann.	" 6980. Kahnfahrt.
" 5247. Eberjagd.	" 7022. Araber mit Pferden.
" 5391. Schosshündchen.	" 7363. Schaukelnde Kinder.
" 5601. Hundeschlitten.	" 7397. Kinder mit Hund.
" 5638. Rattler (Hund).	" 7401. Musikant und Mädchen.
" 5640. Tigerjagd.	" 7806. Jockey mit Pferd.

Wegen häufig sich wiederholenden Lagerwechsels ist es rätlich, bei geneigter Bestellung gleichzeitig Ersatz-Nummern zu bestimmen, damit die Effectuirung durch die Anfrage-Correspondenz keine Verzögerung erleidet.

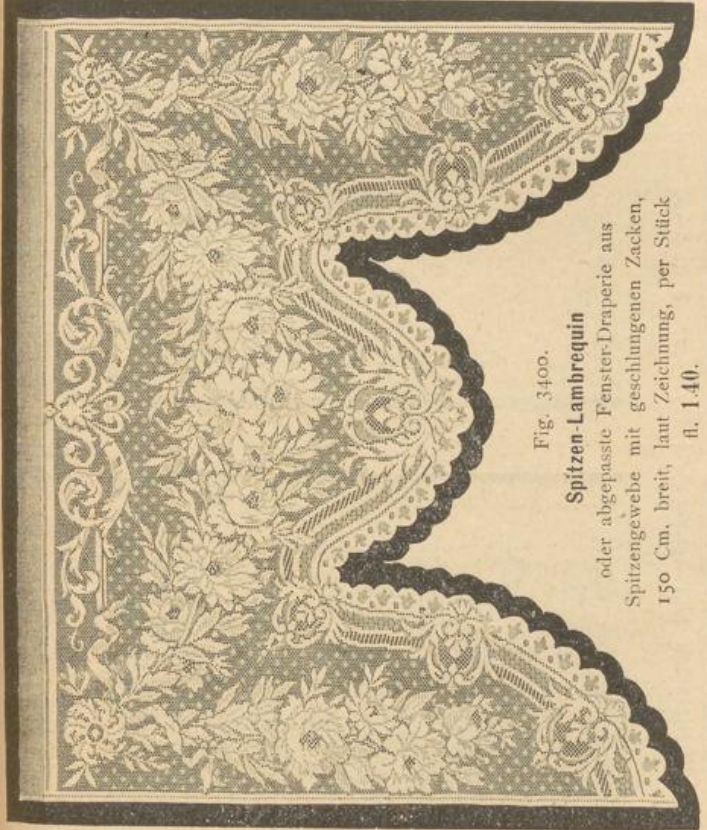

Fig. 3400.

Spitzen-Lambrequin

oder abgepasste Fenster-Draperie aus Spitzengewebe mit geschlungenen Zacken, 150 Cm. breit, laut Zeichnung, per Stück fl. 140.

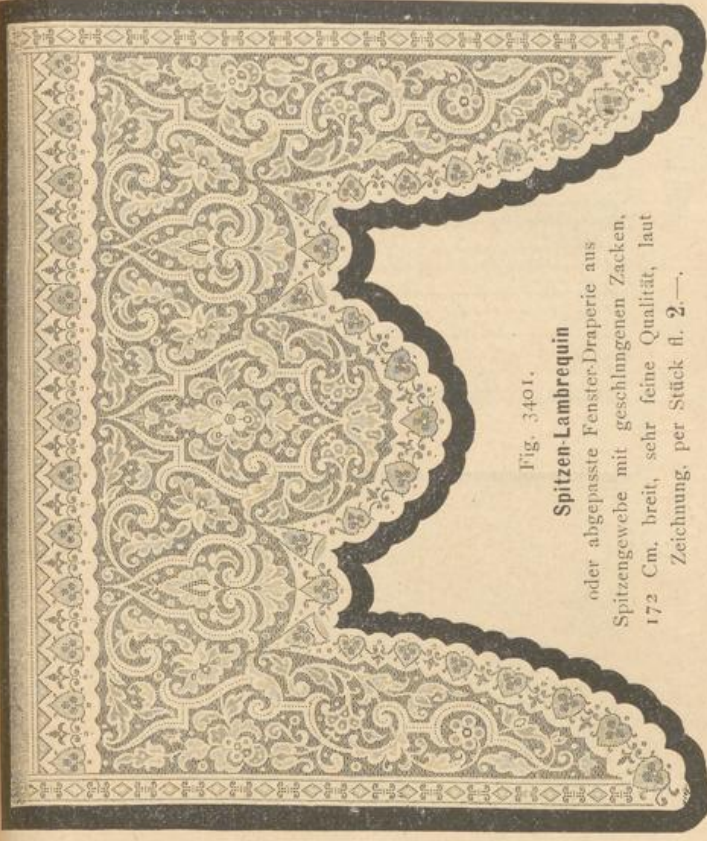

Fig. 3401.

Spitzen-Lambrequin

oder abgepasste Fenster-Draperie aus Spitzengewebe mit geschlungenen Zacken, 172 Cm. breit, sehr feine Qualität, laut Zeichnung, per Stück fl. 2.—.



Fig. 3402. Schutzdecke aus Spitzengewebe,

59 Cm. im Durchmesser 26 kr., 50 Cm. im Durchmesser 38 kr. per Stück.



Fig. 3403. Schutzdecke aus Spitzengewebe,

in feiner neuester Crèmoausführung, 35 Cm. im Quadrat 48 kr., 45 Cm. im Quadrat 80 kr. per Stück.



Fig. 3404. Schutzdecke aus Spitzengewebe,

70 Cm. im Quadrat, geeignet für grosse Fensterflügel und Tischchen zum besonders billigen Preise von 15 kr. per Stück.



Fig. 3405. Schutzdecke aus Spitzengewebe,

mit geschlungenen Zacken, darunter dem dichten Gewebe, 39 Cm. im Durchmesser 28 kr., 50 Cm. im Durchmesser 40 kr. per Stück.

Vorhänge für Türen und Fensterflügel (Mitragen).



Fig. 3406. Spitzenstoff laut Zeichnung, 65 Cm. breit, per Meter 80 kr.



Fig. 3407. Spitzenstoff laut Zeichnung, 60 Cm. breit, per Meter 35 kr.



Fig. 3408. Spitzenstoff laut Zeichnung, 70 Cm. breit, per Meter 36 kr.



Fig. 3409. Spitzenstoff laut Zeichnung, sowohl weiß als crème, 70 Cm. breit, per Meter 45 kr.



Fig. 3410. Spitzenstoff laut Zeichnung, 70 Cm. breit, per Meter 50 kr.



Fig. 3411. Spitzenstoff laut Zeichnung, sowohl weiß als crème, 80 Cm. breit, per Meter 68 kr.

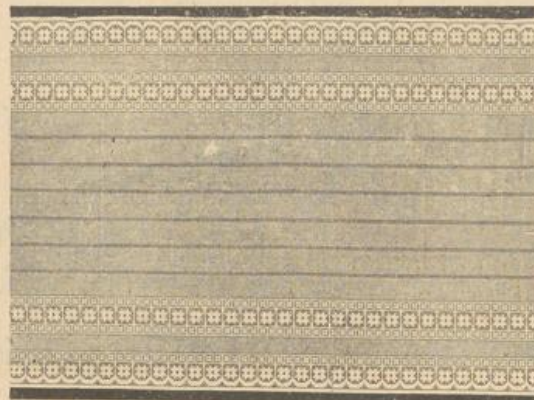

Fig. 3412. Spitzenstoff (Congress, das Neueste) laut Zeichnung, ausschließlich in crème, 80 Cm. breit, per Meter 70 kr.

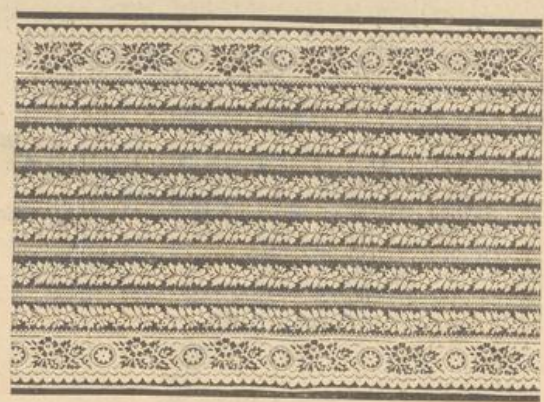

Fig. 3413. Thür-Vorhang aus brochirtem Mousselin, laut Zeichnung, 75 Cm. breit, per Meter 40 kr.

crème, 80 Cm. breit, per Meter 70 kr.
Meter 40 kr.

Spitzen-Vorhänge.

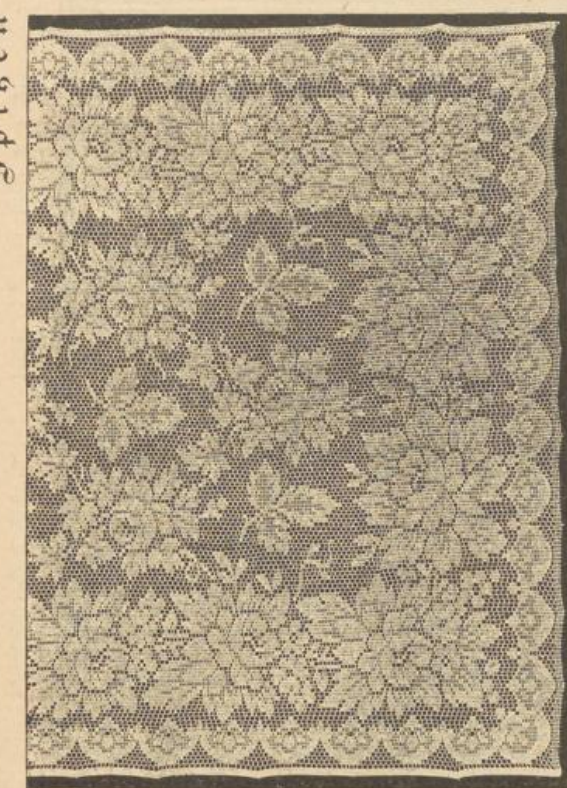

Fig. 3414. Abgepasster Vorhang, complet für ein Fenster, aus 2 Theilen à 3 Meter, 100 Cm. breit, zum ausserordentlich billigen Preise von fl. 2.—, per Meter 30 kr.

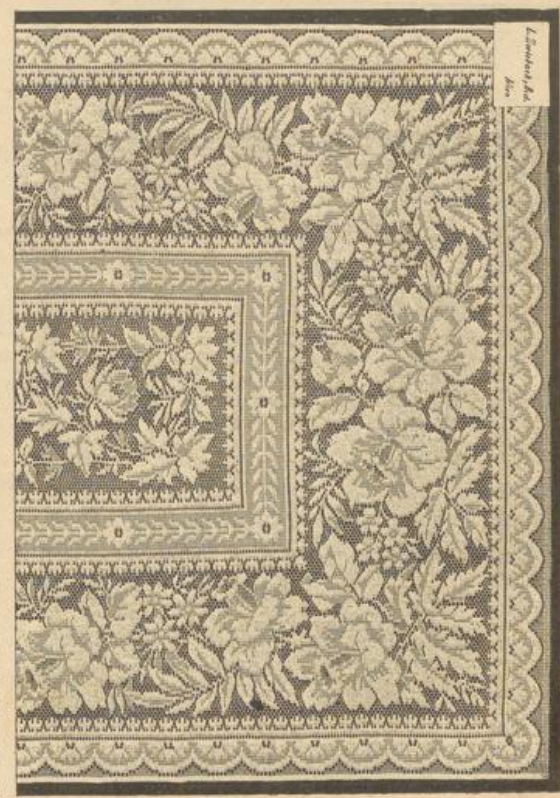

Fig. 3416. Abgepasster Vorhang, complet für 1 Fenster, aus 2 Theilen à 3 1/2 Meter fl. 3.80, per Meter 50 kr. 118 Cm. breit, fl. 3.30, aus 2 Theilen à 3 1/2 Meter fl. 4.30.

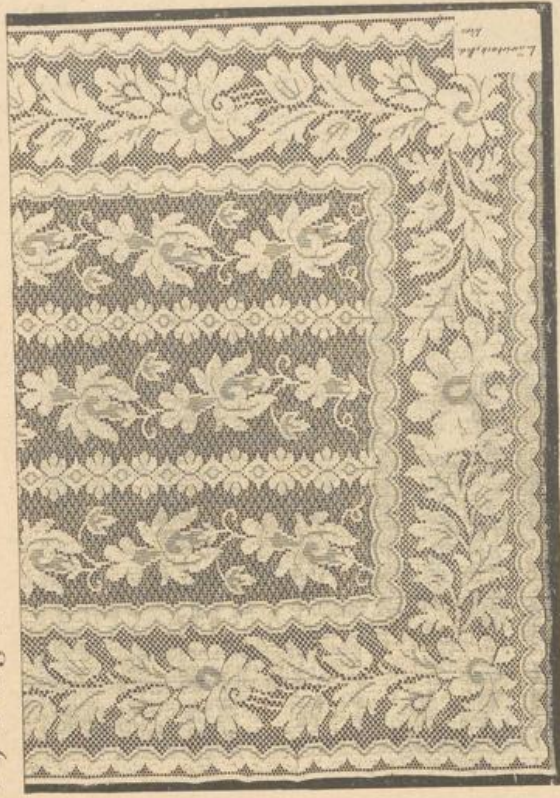

Fig. 3415. Abgepasster Vorhang, complet für 1 Fenster, bestehend aus 2 Theilen à 3 Meter, 114 Cm. breit, fl. 2.60. Dasselbe Dessin per Meter 40 kr.

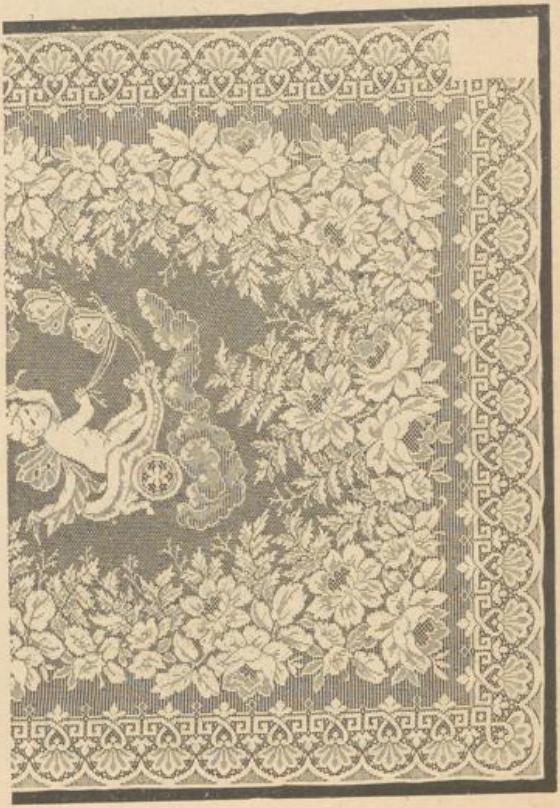

Fig. 3417. Abgepasster Vorhang, complet für 1 Fenster aus 2 Theilen à 3 Meter; 114 Cm. breit, fl. 3.70, aus 2 Theilen à 3 1/2 Meter fl. 4.30.

Spiken-Vorhänge.

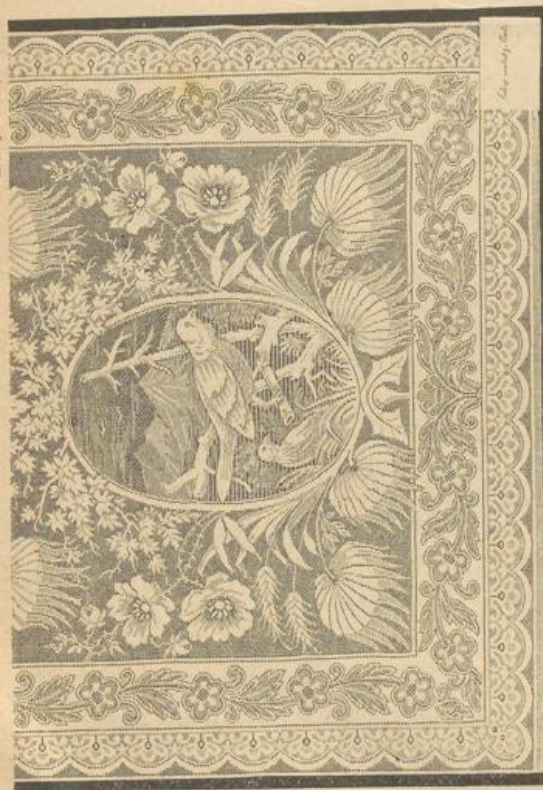

Fig. 3418. **Abgepasster Vorhang**, complet für 1 Fenster, bestehend aus 2 Theilen à 3 Meter, 114 Cm. breit, fl. 4.20, aus 2 Theilen à 3 1/2 Meter fl. 4.80.

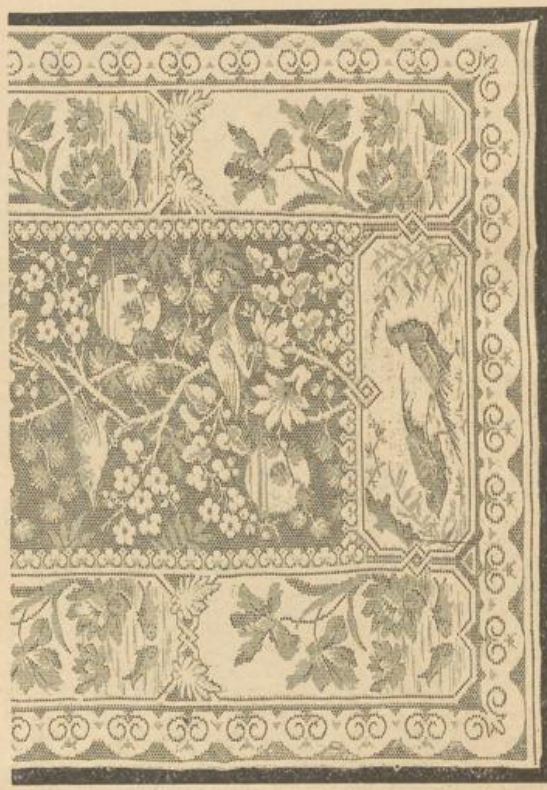

Fig. 3420. **Abgepasster Vorhang**, sowohl weiss als crème, complet für 1 Fenster, bestehend aus 2 Theilen à 3 1/2 Meter, 130 Cm. breit, fl. 5.20



Fig. 3419. **Abgepasster Vorhang**, complet für 1 Fenster, bestehend aus 2 Theilen à 3 1/2 Meter, 138 Cm. breit, fl. 5.—, aus 2 Theilen à 4 Meter fl. 5.75, per Meter 70 kr.



Fig. 3421. **Abgepasster Vorhang**, complet für ein Fenster, bestehend aus 2 Theilen à 3 1/2 Meter, 142 Cm. breit, fl. 6.— aus 2 Theilen à 4 Meter fl. 6.80.

Spitzen-Vorhänge.



Fig. 3422. Abgepasster Vorhang, sowohl weiss als crème, complet für 1 Fenster, bestehend aus 2 Theilen à $3\frac{1}{4}$ Meter, 140 Cm. breit, fl. 6.25, aus 2 Theilen à $3\frac{9}{10}$ Meter fl. 7.25.



Fig. 3423. Abgepasster Vorhang, sowohl weiss als crème, complet für 1 Fenster, bestehend aus 2 Theilen à $3\frac{1}{2}$ Meter, 140 Cm. breit, fl. 7.50, aus 2 Theilen à $3\frac{9}{10}$ Meter fl. 8.50.

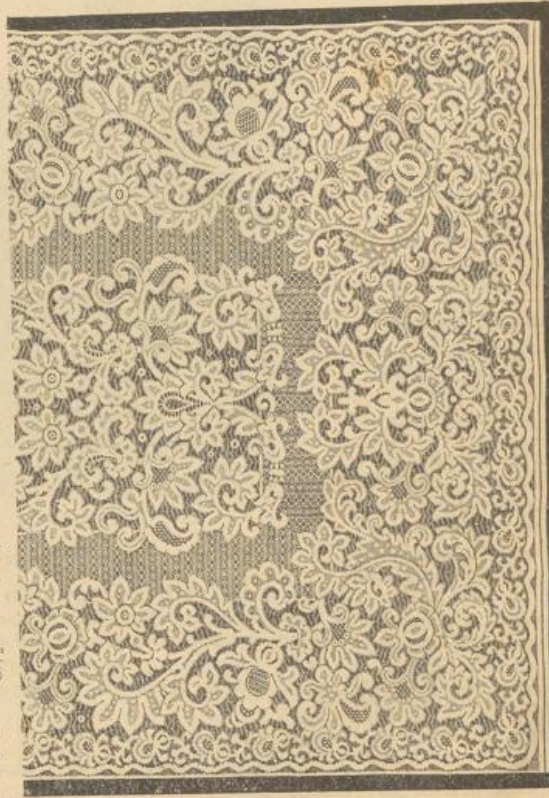

Fig. 3424. Abgepasster Vorhang, sowohl weiss als crème, complet für 1 Fenster, bestehend aus 2 Theilen à $3\frac{1}{3}$ Meter, 140 Cm. breit, fl. 7.45, aus 2 Theilen à $3\frac{9}{10}$ Meter fl. 8.50.

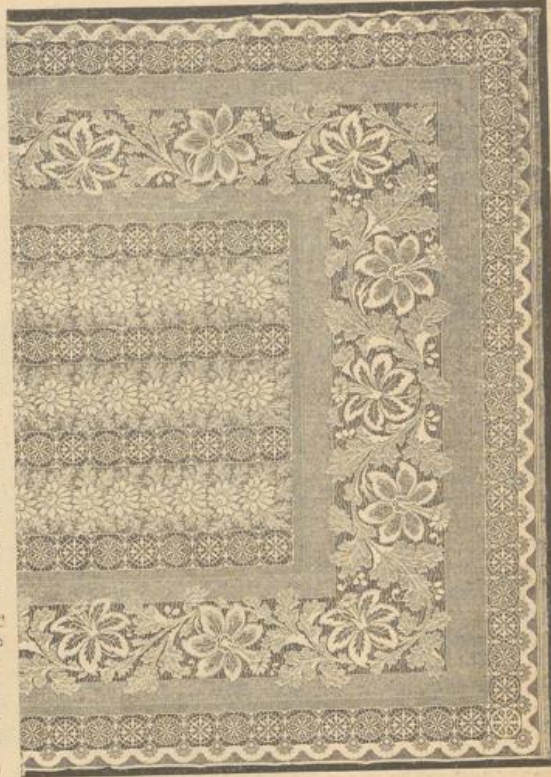

Fig. 3425. Abgepasster Vorhang, sowohl weiss als crème, complet für 1 Fenster, bestehend aus 2 Theilen à $3\frac{1}{2}$ Meter, 140 Cm. breit, fl. 9.45, aus 2 Theilen à 4 Meter fl. 11.—.

Möblirungs-Stoffe.

Jutestoff bedruckt

zu Vorhängen u. verschiedenen Decorationszwecken in grün, braun, roth, bordeaux u. oliv, ohne Bordure, 70 Cm. breit, pr. Mtr. 32 kr. Zwei- u. dreifärb. bedruckt in den erwähnten Farben mit einf. bedruckter Rückseite, 75 Cm. breit, mit od. ohne Bordure, pr. M. 35 kr.

Jutestoff gewebt

für Möbelüberzüge, Garnituren und Vorhänge in einfachen und lebhafteren Dessins, hochprima Qualität, 115/118 Cm. breit, mehrfärbig, per Meter fl. 1.35. I^a Qualität, zweifärbig, 115/118 Cm. breit, per Meter fl. 1.15, II^a Qualität, zweifärbig, 115 Cm. breit, per Meter fl. 1.—. Dazu passende Borduren s. Fransen, 15 bis 20 Cm. breit, pr. Mtr. 25 bis 28 kr.

Möbel-Ripse und Damaste

in den schönsten lebhaften und dunkeln Farben, wie: grün, blau, zwei Nuancen bordeaux, zwei Nuancen braun u. drap, 110/115 Cm. breit, per Meter fl. 1.05.

Schafwoll-Ripse und Damaste

in sämmtl. Möbelfarben, wie: holz- und kaffeebraun, 3 Nuancen bordeaux, drap, grün, olivbraun, olivgr. etc. 116/117 Cm. breit, per Meter fl. 2.—.

Schafwoll-Venetien,

stark geschnürt. Schafwollrips in sämmtl. angeführten Farben, 116/117 Cm. breit, per Meter fl. 2.—.

Fantasie-Möbelstoffe,

115 bis 120 Cm. breit, sehr beliebte buntdessinirte Möbelstoffe in den geschmackvollsten blumenart. Zeichnungen. Sowohl zu Sitzmöbeln, als auch zu Vorhängen und Bettgarnituren vorzüglich geeignet, per Meter fl. 2.50

Gobelinartiger Möbelstoff

in mehreren soliden Farben und geschmackvollen Renaissance u. Arabesken-Dessins zu completen Garnituren bestens geeignet, 115 Cm. breit, pr. M. fl. 1.80.

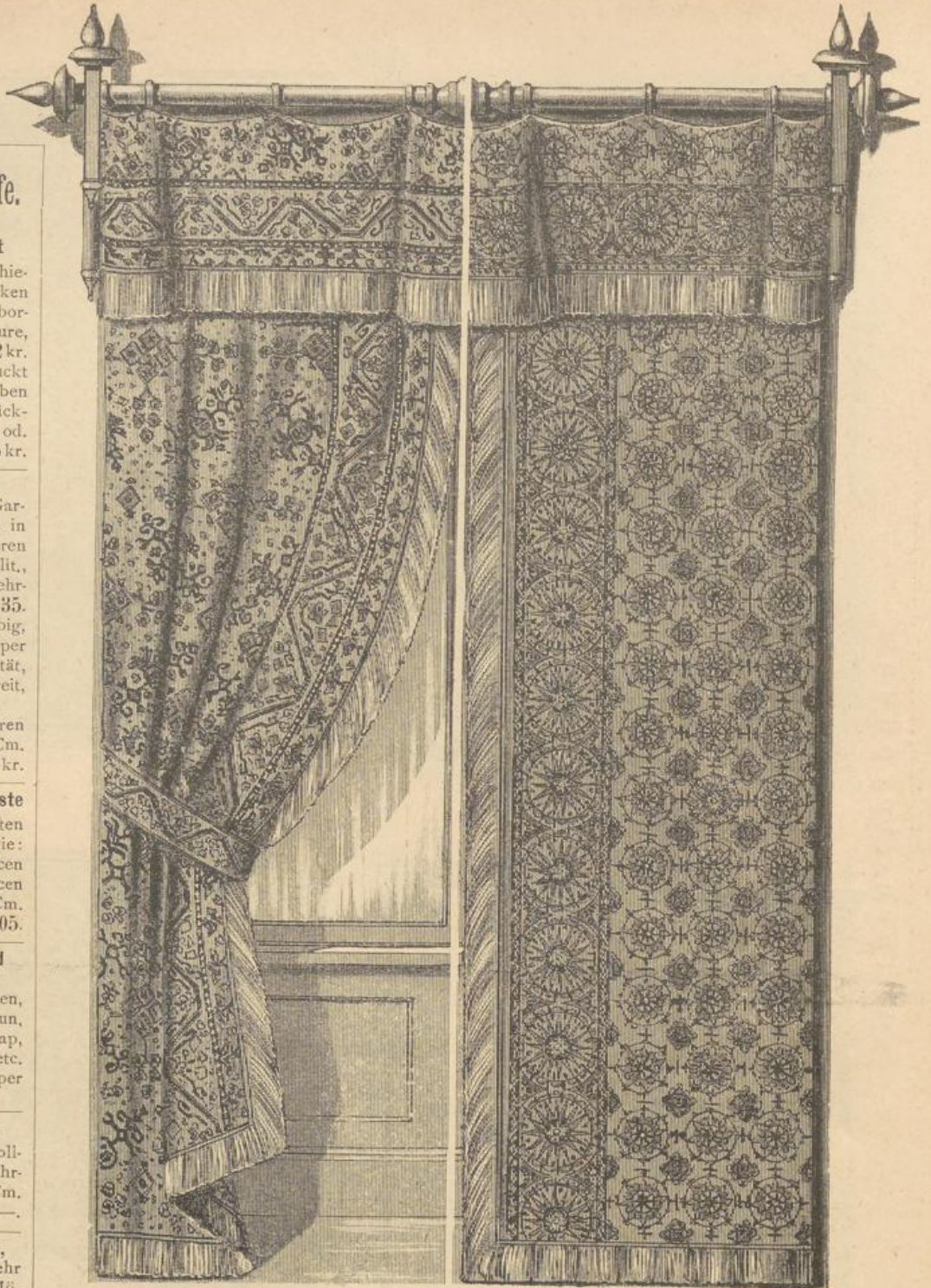

Fig. 3426.

Fig. 3427.

Completer Vorhang (ohne Carnisse).

Fig. 3426. Zweifärbig bedruckter Jutevorhang mit bedruckter Rückseite, genau laut Zeichnung in folgenden Farbenstellungen: drap Fond mit roth und schwarz, oder drap Fond mit grün und schwarz. 3 Meter 30 Cm. lang fl. 3.—.

Fig. 3427. Dreifärbig bedruckter Jutevorhang mit bedruckter Rückseite, genau laut Zeichnung. Farbenstellung: drap Fond mit schwarz, roth-oliv und blau-grün, oder drap Fond mit schwarz-roth-oliv und neugrün dessinirt. 3 Meter 30 Cm. lang fl. 3.50.

Ausser den beiden abgebildeten Dessins verfügen wir über bedeutende Vorräthe zwei-, drei- und mehrfärbig bedruckter Jutevorhänge zu allen Möbelfarben passend. Preise: fl. 3.—, 3.50, fl. 4.— per Fenster.

Zu den hier abgebildeten und sämmtlichen angeführten Jutevorhängen sind passende Garnituren lagernd. Dieselben bestehen aus 2 Bettdecken und 1 Tischdecke. Preis per Garnitur fl. 6.50 bis 7.

Carnissen genau laut Zeichnung, schön politirt, fl. 3.— per Stück

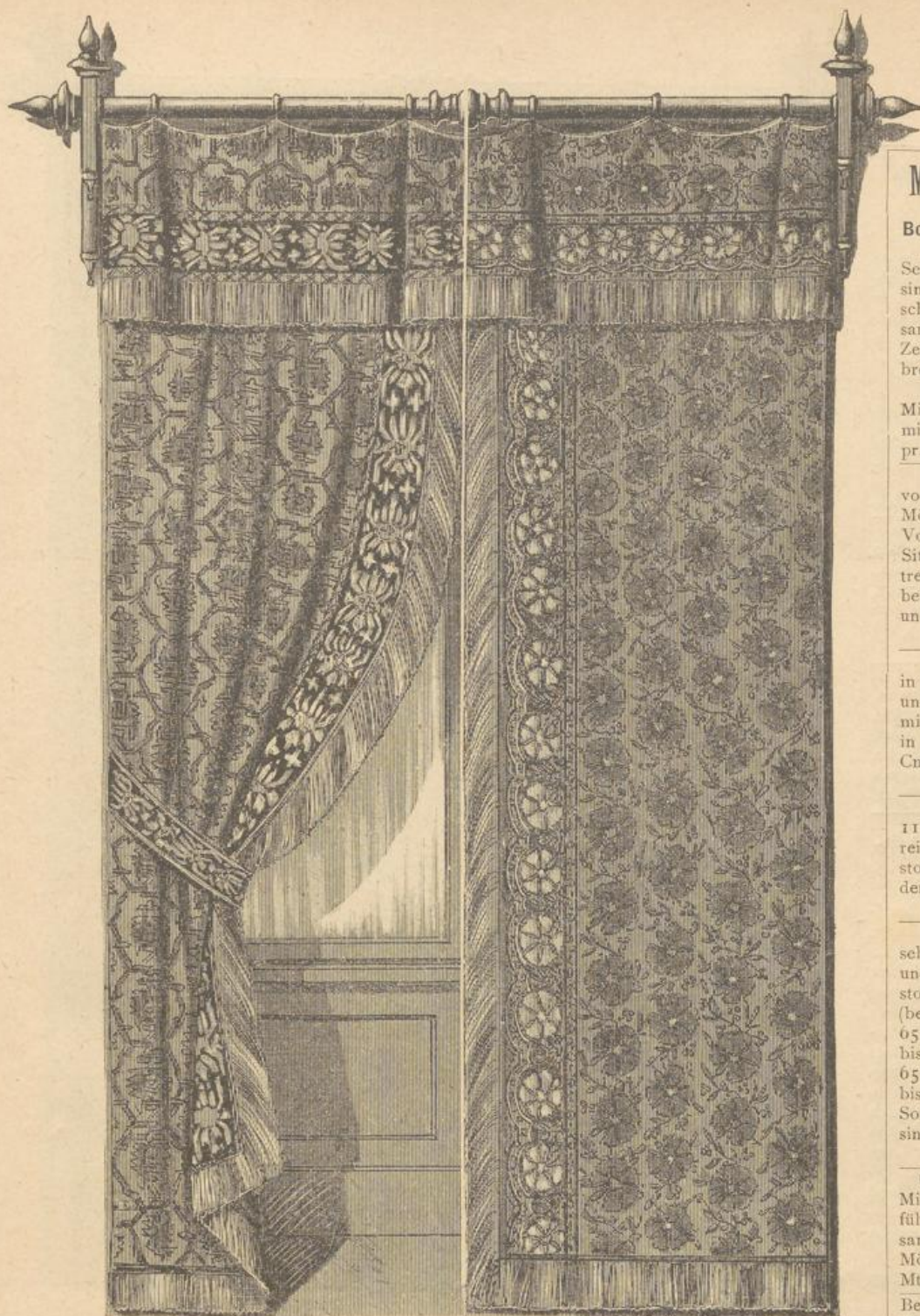

Fig. 3428.

Fig. 3429.

Completer Vorhang (ohne Carnisse).

Fig. 3428. **Occasion!!! Vierfärbig bedruckter Jutevorhang**, bester Qualität, mit einfarbig bedruckter Rückseite, genau laut Zeichnung in folgender Farbendisposition: drap Fond mit schwarz-roth-oliv und grün dessinirt. $3\frac{1}{2}$ Meter lang fl. 4.50.

Fig. 3429. **Occasion!!! Mehrfärbig bedruckter Jutevorhang**, bester Qualität, mit einfarbig bedruckter Rückseite, genau laut Zeichnung in nachbenannter Farbenstellung: drap Fond mit oliv-schwarz und roth-ombré dessinirt. $3\frac{1}{2}$ Meter lang fl. 4.50.

Gewaschene hochprima Jutevorhänge, in mehreren geschmackvollen Dessins, mit bedruckter Rückseite, $3\frac{1}{2}$ Meter lang fl. 7.—.

Die beiden hier gezeichneten Jutevorhänge Fig. 3428 und Fig. 3429 empfehlen wir als besonderen Gelegenheitskauf, die Preise derselben sind in Folge Engagements einer grossen Quantität per Vorhang um 1 fl. billiger gestellt.

Möblirungs-Stoffe.

Bourette- und Tapisserie-Möbelstoffe.

Sehr feine prachtvoll dessinirte Möbelstoffe in verschied. persischen, Renaissance- und orientalischen Zeichnungen, 115/130Cm. breit, per Meter fl. 3.50, fl. 3.80, 4.25.

Mit Seide, höchst effectvoll mit oder ohne Metallfäden, pr. Mtr. fl. 4.50. 5. 6 bis 8.

Granité

vorzüglicher, reinwollener Möbelstoff, sowohl zu Vorhängen als auch zu Sitzmöbeln geeignet, vertreten in folgenden Farben: oliv, bordeaux, braun und blau, 120 Cm. breit, per Meter fl. 2.20.

Seiden-Damaste

in allen erdenklich. lichten und dunkeln Möbelfarben mit prachtvollen Dessins, in eigener Farbe, 117/120 Cm. breit, pr. Mtr. fl. 5.25, 6.50 bis 9.50.

Möbel-Wollatlas.

117/120Cm. breiter, glanzreicher, effectvoller Möbelstoff in sämtl. existirenden Möbelfarben, per Met. fl. 3.50.

Möbel-Peluche,

sehr praktischer dauerhaft. und äusserst solider Möbelstoff in allen mod. Farben (besond. empfehlenswerth), 65 Cm. breit, pr. M. fl. 2.50 bis fl. 3.—, hochprima 65Cm. breit, per M. fl. 4.— bis fl. 4.25. Dieselben Sorten, in effectvollen Dessins gepresst, per Meter um 25 kr. höher.

Crêpe de Mulhouse.

Mit wunderschön ausgeführten Blumen- u. Renaissance-Dessins bedruckter Möbelstoff, 78Cm. breit, pr. Mtr. 80, 90 kr., fl. 1, 1.20.

Bei Ertheilung eines Auftrages auf Möbelstoffmuster, beliebe man gütigst die einzelnen gewünschten Sorten besonders zu bezeichnen.

Auf speciellen Wunsch besorgen wir die Anfertigung und Montage von Garnituren und Vorhängen aus sämtlichen in unserer Collection vertret. Möbelstoffen, welche ihrer Beschaffenheit entsprechend adjusirt u. auf das billigste berechnet werden.

Möblirungs-Stoffe.

Zu allen Möbelstoffen passende Passementerie, Schnüre, Quasten, Rosetten etc. etc. lassen wir schnellstens anfertigen und werden dieselben zu den billigsten Preisen in Rechnung gestellt. (Siehe Seite 98, 99.)

Möbel-Cretonne.

In sehr effectvollen Blumen- und türkischen Dessins, 78/80 Cm. breit, per Meter zu 35 und 40 kr.

Matratzengradl.

In rohleinen oder weisser Grundfarbe, mit roth, braun und blau gestreift, 115/117 Cm. breit, per Meter 58, 65, 70, 75, 80 bis 90 kr.

Rouleaux-Gradl.

Glatt, rohfärb., rohfärb. m. braunen, blauen u. rothen Borduren, 117 Cm. breit, pr. Mtr. 75, 80 u. 90 kr. Glattweiss oder weiss mit roth. Bordure pr. M. 90 kr.

Teppiche.

Smyrna-Teppiche.

Diese hochwollige handgeknüpfte Sorte zeichnet sich durch unverwüthliche Qualität und wahrhaft prachtvolle Dessins ganz besonders aus. Der stets wachsenden Nachfrage begegnen wir dadurch, dass wir in mannigfachen Farbenstellungen, Zeichnungen und Grössen ein reich sortirtes Lager unterhalten und überdies in der Lage sind, alle beliebigen Dimensionen, Farben und Dessins genau nach Anordnung direct erzeugen zu lassen.

Preise per Quadrat-Meter:

- I. Sorte fl. 12,
- II. „ „ 14,
- III. „ „ 16.

Dazu passende Vorleger per Stück fl. 10, 15, 18, bis fl. 20.

Peluche-Vorleger.

Vorzügliche sehr dauerhafte Sorte, tiegerfellartig dessinirt, wattirt, gefüttert und mit ausgezackten, schwarzen Peluche-Borduren versehen.

Grösse	Preis per Stück
Nr. 1	fl. 3.50
„ 2	„ 5.—

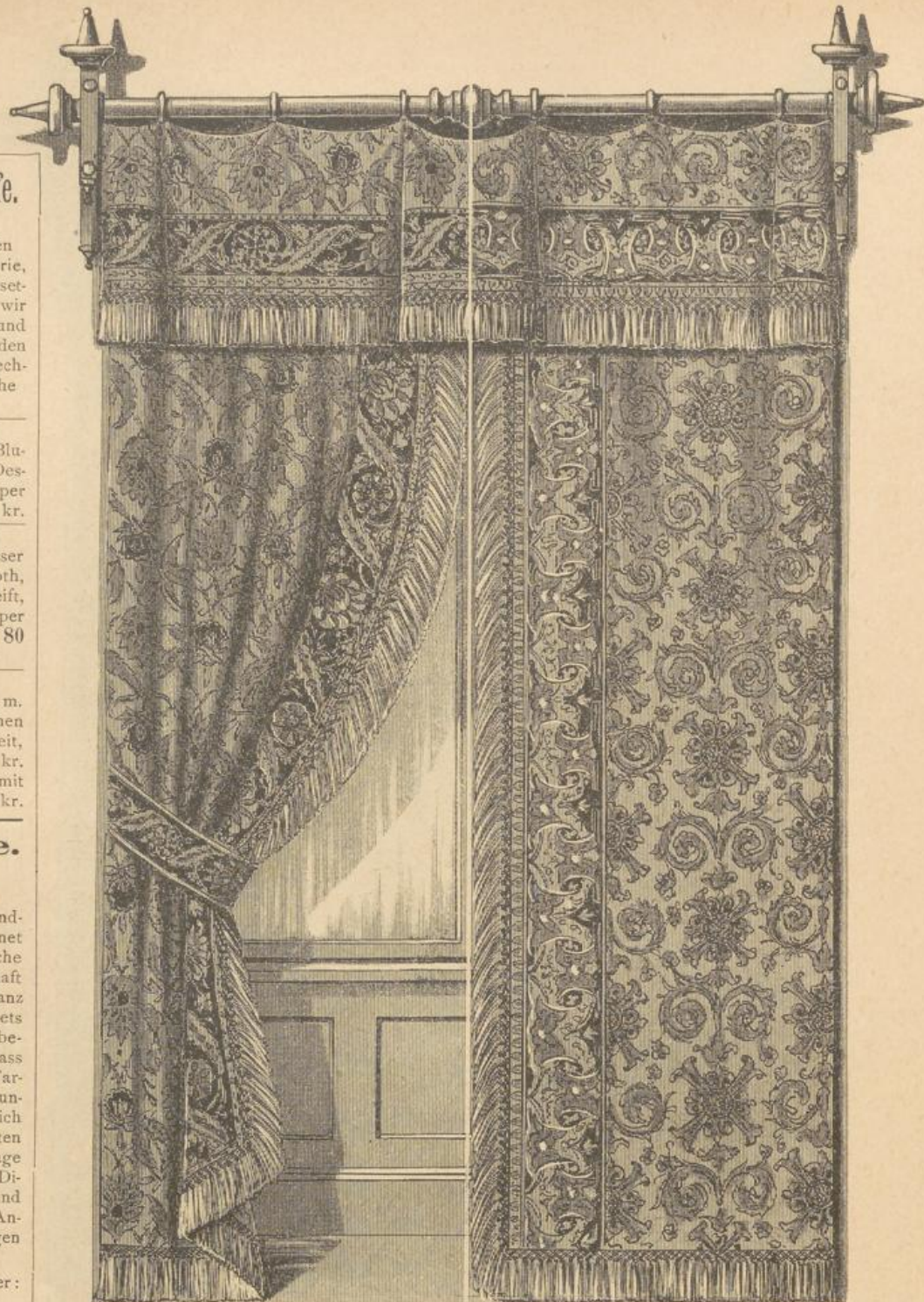

Fig. 3430.

Fig. 3431.

Completer Vorhang (ohne Carnisse).

Fig. 3430. **Occasion!!! Vorhang aus Crêpe Teheran** mit geknüpften Fransen, genau laut Zeichnung, in lebhafter, zu jeder Möbelfarbe passender Dessinirung auf crème Fond ausgeführt, die Rückseite einfarbig bedruckt. 3 1/2 Meter lang fl. 9.—.

Dazu passende complete Garnitur, bestehend aus 1 Tisch- und 2 Bettdecken fl. 13.50.

Die abgebildeten beiden Crêpe Teheran-Vorhänge sind mit aussergewöhnlich billigen Preisen bezeichnet, wir empfehlen dieselben demzufolge als besonderen Gelegenheitskauf. Ausser den illustrierten beiden Dessins unterhalten wir grosses Lager von Crêpe Teheran-Vorhängen in zahlreichen sehr geschmackvollen Dessins. Regulärer Preis per Fenster fl. 12.—. Zu sämtlichen Vorhängen sind genau passende Garnituren, bestehend aus 1 Tisch- und 2 Bettdecken, vorrätig. Preis per Garnitur fl. 18.—.

Fig. 3431. **Occasion!!! Vorhang aus Crêpe Teheran** mit geknüpften Fransen, genau laut Zeichnung. Farbenstellung: crème Fond mit in braun und drap gehaltenem Arabesken-Dessin, rückwärts einfarbig bedruckt. 3 1/2 Meter lang fl. 9.—.

Dazu passende complete Garnitur, bestehend aus 1 Tisch- und 2 Bettdecken fl. 13.50.

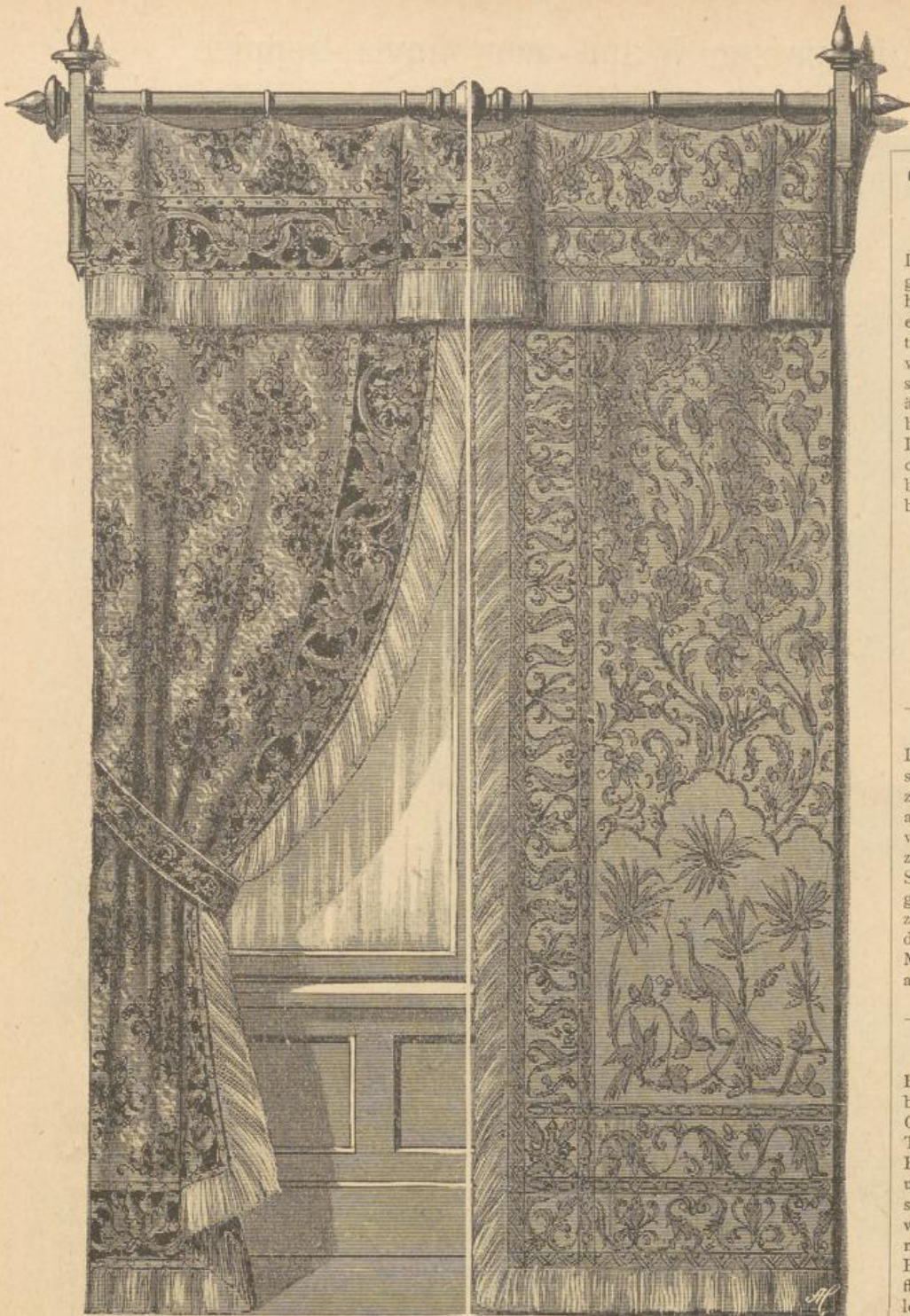

Fig. 3432.

Fig. 3433.

Completer Vorhang (ohne Carnisse).

Fig. 3432. **Nouveauté!!! Hocheleganter bouretteartiger Vorhang**, in den geschmackvollsten Farbendispositionen, zu sämtlichen Möbelfarben passend. Diese Sorte ist genau laut Zeichnung und in vielen anderen Arabesken-Dessins vorrätig. $3\frac{1}{2}$ Meter lang. Preis per Fenster fl. 13.50.

Dazu passende Garnitur, bestehend aus 1 Tisch- und 2 Bettdecken, fl. 18.—.

Smyrna-Portièren aus bestem Peluche-Materiale in oliv oder bordeaux mit sehr geschmackvollen Borduren und angewebter Draperie. 4 Meter lang, per einzelnen Flügel fl. 10.—. Complete Vorhänge bestehen aus 2 Flügeln, 2 Embrassen und 1 Lambrequin (Draperie). Carnissen mit Ringen, genau laut Zeichnung, braun mit reiner Politur per Stück fl. 3.—.

Fig. 3433. **Gewebter Jutevorhang** aus vorzüglichstem Materiale, genau laut Abbildung oder in zahlreichen anderen stylgerechten Zeichnungen und nachbenannten Farbendispositionen: drap mit bordeaux, drap mit braun, drap mit grün, drap mit blau, drap mit oliv etc. etc. $3\frac{1}{2}$ Meter lang, per Fenster fl. 7.—. Genau passende Garnituren, bestehend aus 1 Tisch- und 2 Bettdecken, fl. 10.—.

Teppiche.

Angorafelle.

Diese aus echten Fellen geschnittene, weiche, langhaarige Sorte Vorleger eignet sich zu Schreibtischen und Betten ganz vorzüglich, und unterscheidet sich von anderen ähnlichen Artikeln durch besondere Wärme und Dauerhaftigkeit. Farben: chamois, crème, gelb, lichtblau, dunkelblau, oliv, bordeaux, braun, schwarz, weiss, etc. etc.

Größe	Preis per Stück
Nr. 0	fl. 2.50
" 1	" 3.25
" 2	" 4.50
" 3	" 5.50
" 4	" 6.50
" 5	" 8.—
" 6	" 12.—

Altar-Teppiche.

In Folge der stetig wachsenden Nachfrage und zahlreicher Bestellungen auf Altar-Teppiche, haben wir uns veranlasst gesehen, zu diesem Zwecke specielle Sorten mit imposanten, stylgerechten Dessins erzeugen zu lassen. Auf Wunsch dienen wir sowohl mit Musterabschnitten, als auch mit genauen Calculationen.

Zusammengesetzte Salon-Teppiche.

Erfahrungsgemäss ist die beschränkte Anzahl von Grössen der abgepassten Teppiche für den riesigen Bedarf an diesem Artikel unzulänglich, es ergibt sich somit die dringende Nothwendigkeit, gewisse Dimensionen, welche zum Belegen ganzer Zimmerflächen geeignet sein sollen, direct zusammensetzen zu lassen.

Zu diesem Zwecke verwendet man mit Vorliebe die im gegenwärtigen Cataloge abgebildeten Tapestry, Brüsseler, Velours- und echte Velvet-Teppiche. (Siehe Seite 93.) Die Confectionirung geschieht je nach Wunsch entweder mit oder ohne Borduren. Gegen die Preise der abgepassten Ware resultirt eine verhältnismässige Differenz zu Gunsten der confectionirten Teppiche.

Abgepasster Wand- oder Sopha-Teppich.
(Die Fuchsjagd.)



Fig. 3434.

Velours (Samtteppich), Ia Qualität, 200 Cm. lang, 135 Cm. breit, per Stück fl. 15.50.
Ausser diesem hier abgebildeten Teppiche lagern noch zahlreiche andere Figuren-Dessins
in den geschmackvollsten Farbenstellungen.

Abgepasster Wand- oder Sopha-Teppich.



Fig. 3435.

Velours (Samt-teppich), 200 Cm. lang, 135 Cm. breit, Ia Qualität . fl. 15.50.

Velours (Wandteppich), Grösse 4, 175 Cm. lang, 75 Cm. breit . . . fl. 8.50.

Ausser diesem hier abgebildeten Teppiche lagern noch zahlreiche andere Figuren-Dessins in den geschmackvollsten Farbenstellungen.

Abgepasste Sopha- und Salon-Teppiche.

(Gelegenheitskauf!!!)

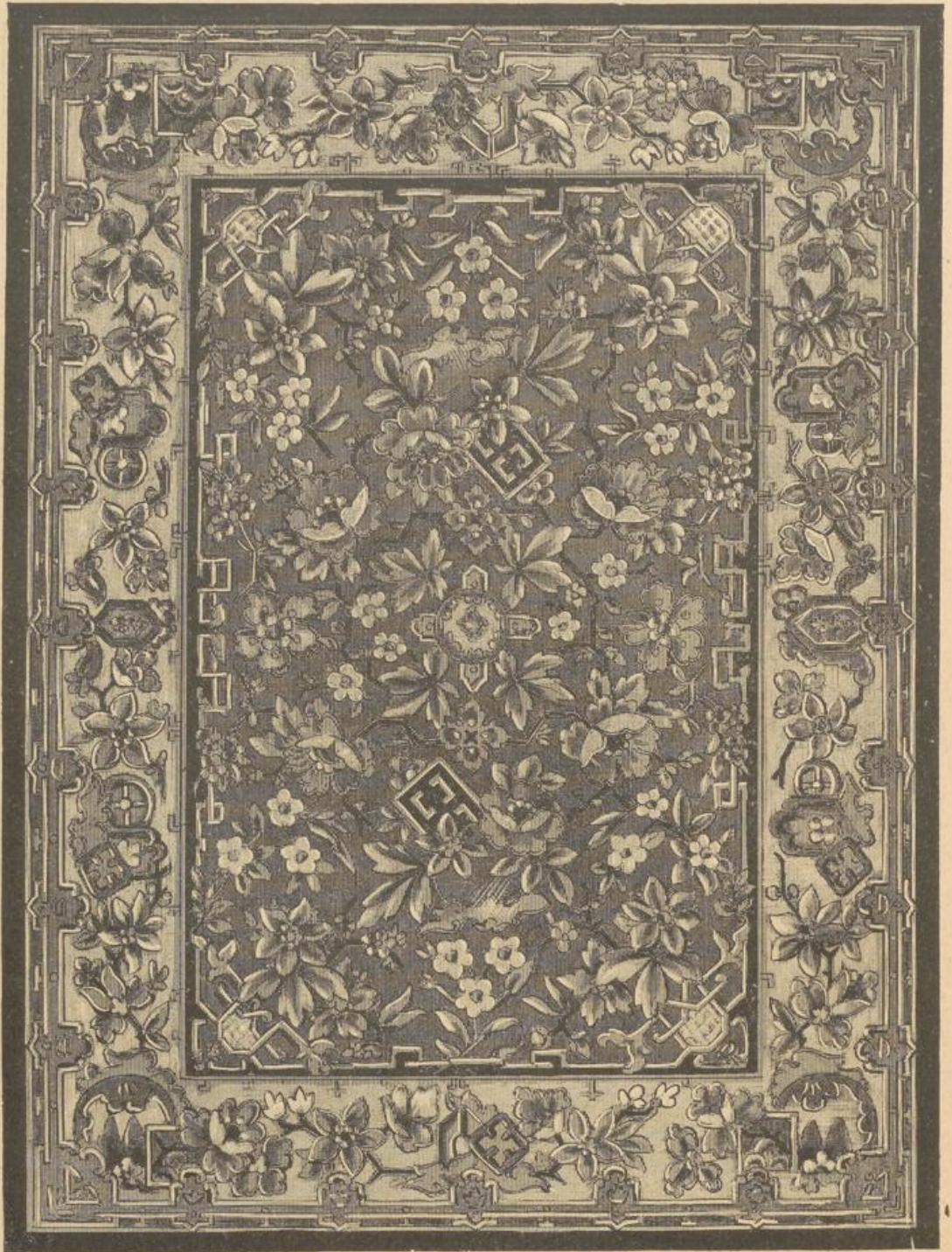

Fig. 3436.

Tapestry (unaufgeschnitten). I. Qualität.

200 Cm. lang, 135 Cm. breit	fl. 10.—
230 " " 175 " "	15.50.
300 " " 200 " "	23.—

Velours (Samtteppich). I. Qualität.

200 Cm. lang, 135 Cm. breit	fl. 13.—
230 " " 175 " "	22.—
300 " " 200 " "	33.—

Das hier abgebildete Dessin ist in sämtlichen angeführten Dimensionen vorrätig, die Preise sind in Folge Ankaufes einer grossen Quantität speciell für dieses eine Muster bedeutend ermässigt.

Dazu passende Bettvorleger.

Tapestry.

Grösse Nr. 1, 120 Cm. lang, 55 Cm. breit	fl. 2.50.
" " 2, 135 " " 65 " "	3.75.

Velours.

Grösse Nr. 1, 120 Cm. lang, 55 Cm. breit	fl. 3.75.
" " 2, 135 " " 65 " "	4.75.

Abgepasste Sopha- und Salon-Teppiche.

(Das hier veranschaulichte Dessin ist Prima-Qualität.)



Fig. 3437.

Tapestry (unaufgeschnitten).		Ia	IIa	Velours (Sammtteppich).		Ia	IIa
200 Cm. lang,	135 Cm. breit	fl. 12.—	10.—	200 Cm. lang,	135 Cm. breit	fl. 15.—	13.—
230 " "	175 " "	18.—	—	230 " "	175 " "	25.—	—
300 " "	200 " "	26.—	23.—	300 " "	200 " "	38.—	33.—
310 " "	235 " "	38.—	—	310 " "	235 " "	52.—	—
340 " "	260 " "	52.—	—	340 " "	200 " "	68.—	—

Zum abgebildeten Dessin passende Bettvorleger.

Tapestry.		Größe Nr 1, 120 Cm. lang, 55 Cm. breit	Größe Nr 2, 135 " " " 05 " "	Velours (Sammt).		Größe Nr 1, 120 Cm. lang, 55 " " " 05 " "	Größe Nr 2, 135 " " " 05 " "
		fl. 2.50.	3.75.			fl. 3.75.	4.75.

Mit Ausnahme der beiden Secundaqualitäten sind sämtliche angeführte Größen genau laut Abbildung zu haben; wir bemerken jedoch, dass wir in Blumen, Perser, Renaissance, Arabesken und verschiedenen anderen Dessins ein umfangreiches Lager unterhalten und ersuchen höflichst bei freundlichem Auftrage gefälligst anzugeben, ob ein Teppich genau laut Illustration oder ob ein anderes Genre gewünscht wird. Zur correcten Effectuirung erforderlich ist zugleich die nähere Mittheilung bezüglich der Grundfarbe, ob licht, mittel oder dunkel.

BETT-VORLEGER.



Tapestry (unaufgeschnitten).		Fig. 3438.	Velours (Sammt).	
Grösse Nr. 1, 120 Cm. lang, 55 Cm. breit . . .	fl. 2.50.	Grösse Nr. 1, 120 Cm. lang, 55 Cm. breit . . .	fl. 3.75.	
" " 2, 135 " " 65 " " . . .	3.75.	" " 2, 135 " " 65 " " . . .	4.75.	
		" " 4, 175 " " 75 " " (Wandteppich)	8.50.	
		Sophateppich, 200 " " 135 " " . . .	15.50.	



Tapestry (unaufgeschnitten).		Fig. 3439.	Velours (Sammt).	
Grösse Nr. 1, 120 Cm. lang, 55 Cm. breit . . .	fl. 2.50.	Grösse Nr. 1, 120 Cm. lang, 55 Cm. breit . . .	fl. 3.75.	
" " 2, 135 " " 65 " " . . .	3.75.	" " 2, 135 " " 65 " " . . .	4.75.	
		" " 4, 175 " " 75 " " (Wandteppich)	8.50.	

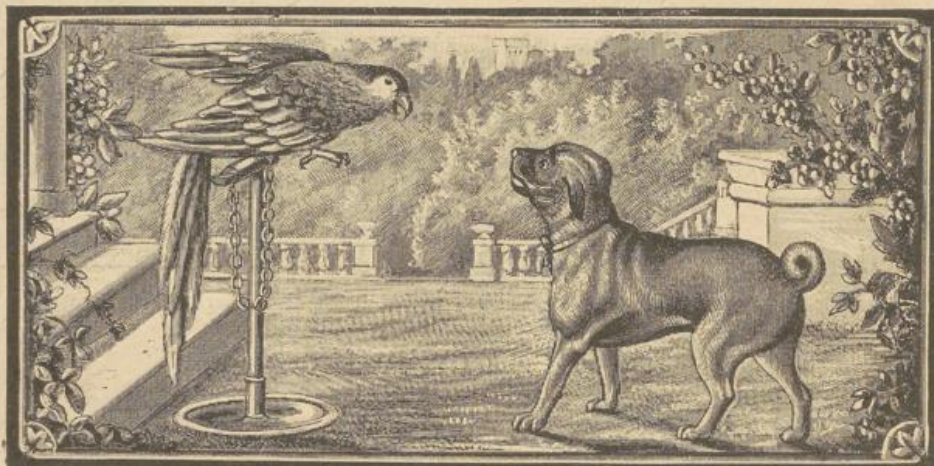

Tapestry (unaufgeschnitten).		Fig. 3440.	Velours (Sammt).	
Grösse Nr. 1, 120 Cm. lang, 55 Cm. breit . . .	fl. 2.50.	Grösse Nr. 1, 120 Cm. lang, 55 Cm. breit . . .	fl. 3.75.	
" " 2, 135 " " 65 " " . . .	3.75.	" " 2, 135 " " 65 " " . . .	4.75.	
		" " 4, 175 " " 75 " " (Wandteppich)	8.50.	

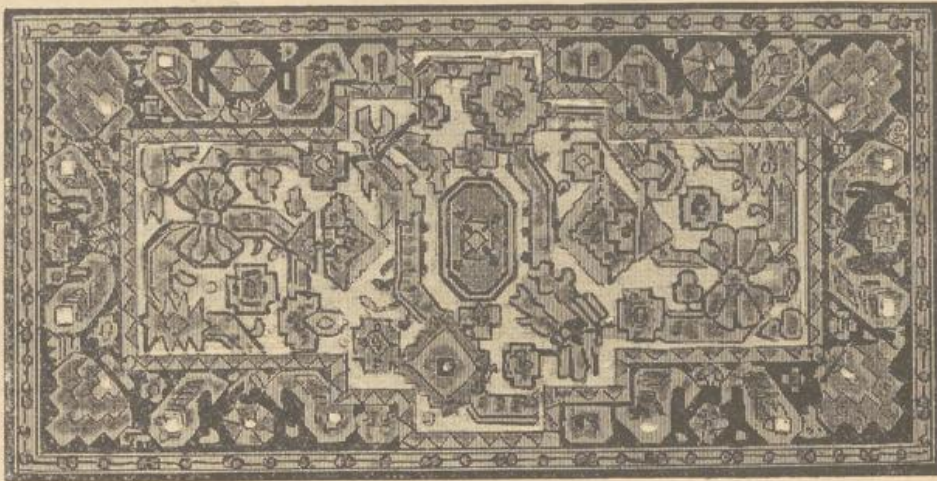

Tapestry (unaufgeschnitten).

Fig. 3441.

Velours (Sammt).

Grösse Nr. 1, 120 Cm. lang, 55 Cm. breit . . . fl. 2.50.	Grösse Nr. 1, 120 Cm. lang, 55 Cm. breit . . . fl. 3.75.
" " 2, 135 " " 65 " " 3.75.	" " 2, 135 " " 65 " " 4.75.



Tapestry (unaufgeschnitten).

Fig. 3442.

Velours (Sammt).

Grösse Nr. 1, 120 Cm. lang, 55 Cm. breit . . . fl. 2.50.	Grösse Nr. 1, 120 Cm. lang, 55 Cm. breit . . . fl. 3.75.
" " 2, 135 " " 65 " " 3.75.	" " 2, 125 " " 65 " " 4.75.



Tapestry (unaufgeschnitten).

Fig. 3443.

Velours (Sammt).

Grösse Nr. 1, 120 Cm. lang, 55 Cm. breit . . . fl. 2.50.	Grösse Nr. 1, 120 Cm. lang, 55 Cm. breit, . . . fl. 3.75.
" " 2, 135 " " 65 " " 3.75.	" " 2, 135 " " 65 " " 4.75.

Die abgebildeten Vorleger Fig. 3441, 3442, 3443 veranschaulichen zugleich die Dessins von abgepassten Salontepichen, deren genaue Beschreibung auf Seite 89 ersichtlich ist.

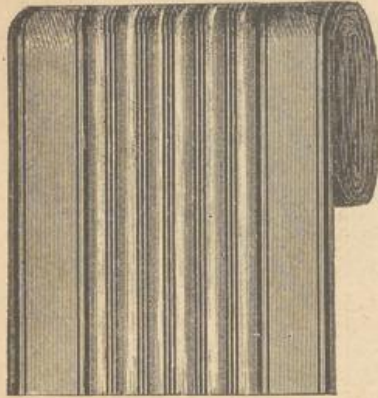

Fig. 3444. Diagonal-Läufer

64 bis 65 Cm. breiter gewirnter Laufteppich, Dessin laut Zeichnung, Farbenstellungen: grau mit grün, grau mit roth, drap mit grün, drap mit roth, Preis per Meter 35 kr.



Fig. 3445. Jacquard-Läufer.

Auf beiden Seiten ganz gleich dessinirter effectvoller Laufteppich, genau laut Zeichnung, zum Bespannen ganzer Zimmerflächen gleichfalls bestens geeignet. Farbenstellungen: drap mit roth, drap mit grün, 64 bis 65 Cm. breit, per Meter 44 kr.

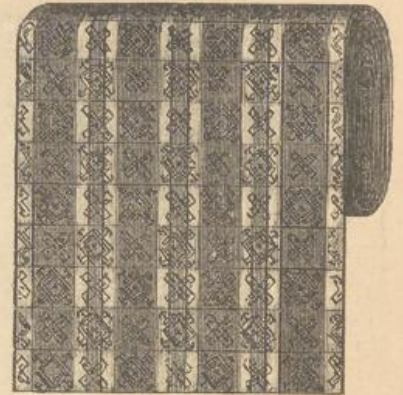

Fig. 3446. Jacquard-Läufer.

Auf beiden Seiten ganz gleich dessinirter effectvoller Laufteppich, 64 bis 65 Cm. breit, per Meter 44 kr. Farbenstellungen: drap mit roth, drap mit grün.

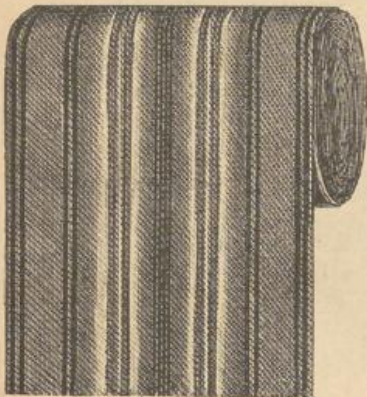

Fig. 3447. Double-Köper-Läufer.

Praktischer, seitengleich gearbeiteter Laufteppich, 61 bis 65 Cm. breit, per Meter 50 kr. Farbenstellungen: drap ombré mit grün, drap ombré mit roth.

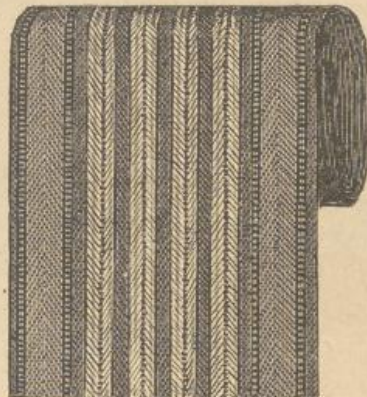

Fig. 3448. Manilla-Läufer.

Vorzüglicher, seitengleich dessinirter Laufteppich mit gradelartiger fester Bindung, 64 bis 65 Cm. breit, per Meter 55 kr. Farbenstellungen: drap mit grüner Bordure, drap mit rother Bordure.



Fig. 3449. Manilla-Läufer.

Sehr geschmackvoll gemusterter, seitengleich gearbeiteter Läufer, empfehlenswerthe vorzügliche Qualität, 64 bis 65 Cm. breit, per Meter 60 kr. Farbenstellungen: drap mit roth, drap mit grün.

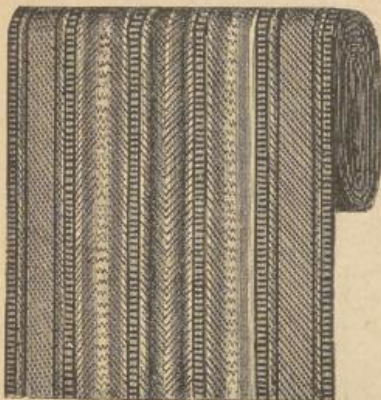

Fig. 3450. Manilla-Läufer.

Kräftiger, seitengleich gearbeiteter Laufteppich, genau laut Zeichnung, Farbenstellung: drap mit grün, 64 bis 65 Cm. breit, bedeutend reducirter Preis per Meter 65 kr., 90 Cm. breit per Meter 95 kr.

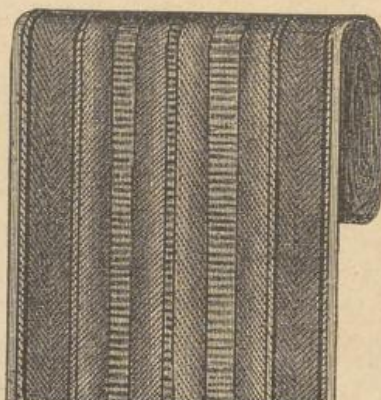

Fig. 3451. Manilla-Läufer.

Kräftiger, seitengleich dessinirter Laufteppich mit Schafwoll-Borduren, 64 bis 65 Cm. breit, per Meter 72 kr. Farbenstellungen: drap, braun mit bordeauxrother Bordure oder drap, braun mit grüner Bordure.

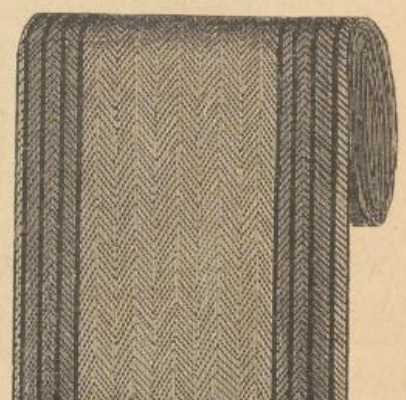

Fig. 3452. Prima Manilla-Läufer.

Vorzüglicher sehr empfehlenswerther Laufteppich, spagatartig, auf beiden Seiten ganz gleich gearbeitet, 66 Cm. breit, per Meter 85 kr. 90 Cm. breit, per Meter fl. 1,20.

Zu allen Laufteppichen passende Einfassborten kosten per Meter 8 kr.

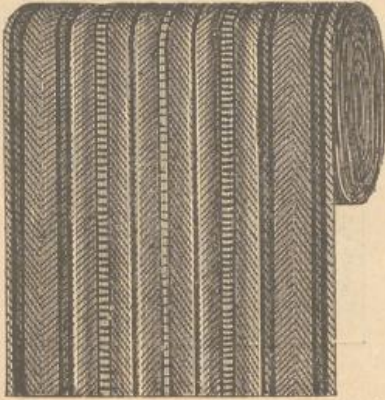

Fig. 3454. Holländer Läufer.

Seitengleich gewebter Laufteppich aus dauerhaftem Rindshaar-Materiale 66 Cm. breit, per Meter 90 kr. 90 Cm. breit per Meter fl. 1.30. Farbenstellungen: drap, braun mit grün, drap, braun mit roth.

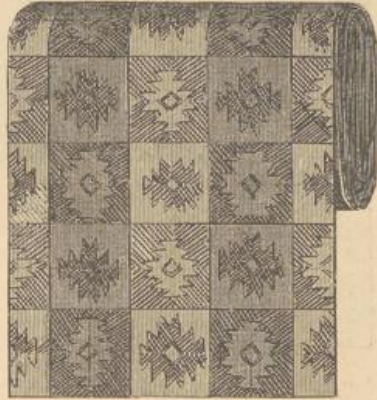

Fig. 3453. Prima Manilla-Läufer.

Vorzüglicher spagatartiger Laufteppich, ist in Folge parquettenartiger, äusserst geschmackvoller Dessinirung sowohl als Läufer, wie auch zum Zusammensetzen und Bespannen ganzer Zimmerflächen verwendbar. Seitengleich gearbeitet, 66 Cm. breit, per Meter 85 kr. 90 Cm. breit, per Meter fl. 1.20.

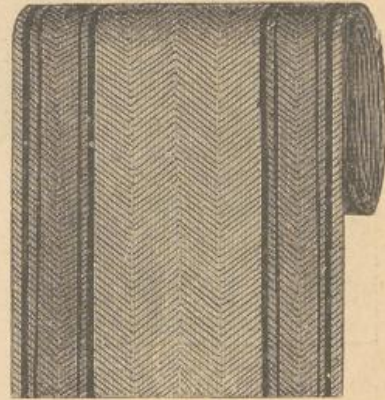

Fig. 3455. Hochprima Holländer Läufer.

Seitengleich gewebter, besonders dauerhafter Laufteppich aus bestem Rindshaar-Materiale, 66 Cm. breit, per Meter fl. 1.25, 90 Cm. breit, per Met. fl. 1.80. Farbenstellungen: grau Fond mit grüner oder rother Bordure und drap Fond mit grüner oder rother Bordure.

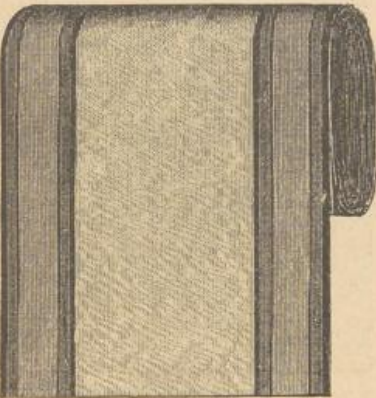

Fig. 3450. Tapestry-Läufer.

Vorzüglicher Schafwoll-Maschenteppich (unaufgeschnitten, mit dunkelfärbigem festen Spagatrücken. Das abgebildete Muster eignet sich ausschliesslich als Läufer und empfiehlt sich durch besondere Dauerhaftigkeit 70 Cm. breit, per Meter fl. 2.—. Farbendisposition: irisartig buntfärbiger Fond mit bordeauxrother Bordure.



Fig. 3457. Schafwoll-Teppich.

Vierfärbig gewebter hochprima Schafwoll-Teppich, auf beiden Seiten verwendbar. Diese vorzügliche Qualität eignet sich als Läufer, ferner zum Bespannen ganzer Zimmerflächen und als Luftzugschützer (Lambrequin) bei Fenstern. 90 Cm. breit, per Meter fl. 2.—. Farbenstellung: schwarz, bordeaux, oliv und gelb.

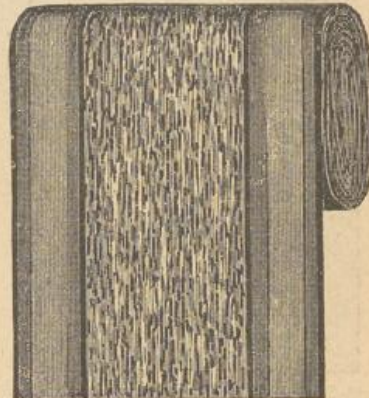

Fig. 3458. Tapestry-Läufer.

Vorzüglicher Schafwoll-Maschenteppich (unaufgeschnitten) mit festem Spagatrücken. Das illustrierte, genau nach Original aufgenommene Muster eignet sich speciell als Läufer für bessere Appartements und ist sehr empfehlenswerth. Farbenstellungen: drap melirter Fond mit rother, bordeaux od. grüner Bordure, 70 Cm. breit, fl. 2.—, 90 Cm. breit, fl. 2.75 per Meter.



Fig. 3459. Tapestry-Läufer.

Maschenartiger Schafwollteppich mit festem Spagatrücken, genau laut Illustration oder in anderen geschmackvollen Zeichnungen, zu jeder Möbelfarbe passend. 70 Cm. breit, IV. Sorte fl. 1.30. III. Sorte fl. 1.50. Das illustr. Dessin entspricht der Qualität zu fl. 1.30 per Meter.

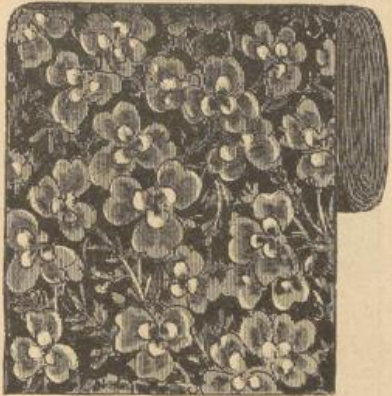

Fig. 3400. Tapestry-Läufer.

Vorzügliche Qualität Schafwoll-Maschenteppich (unaufgeschnitten), mit festem Spagatrücken, genau laut Illustration oder in vielen anderen äusserst geschmackvollen, zu jeder Möbelfarbe passend disponirten Blumen-, Arabesken-, Parquetten- und persischen Dessins. Geeignet zu Läufern und zum Bespannen ganzer Zimmerflächen. 70 Cm. breit, per Meter fl. 2.—. II. Sorte, ähnlich dessinirt fl. 1.60.



Fig. 3401. Tapestry-Läufer.

Vorzügliche Qualität Schafwoll-Maschenteppich (unaufgeschnitten), mit festem Spagatrücken, genau laut Illustration oder in vielen anderen sehr geschmackvollen Parquetten-Dessins, zu jeder Möbelfarbe passend disponirt. 70 Cm. breit, per Meter fl. 2.—. Billigere Sorte per Meter fl. 1.80.

Sämmtliche angeführte, resp. abgebildete Tapestry-Läufer eignen sich zum Bespannen ganzer Zimmerflächen und können in gewissen, selbst zu bestimmenden Dimensionen mit oder ohne Bordure zusammengesetzt werden. Borduren sind 35 Cm. breit und kosten per Meter fl. 1.—.



Fig. 3402. Tapestry-Läufer.

(Dessin für Altar-Teppiche.)

Vorzügliche Qualität Schafwoll-Maschen-teppich (unaufgeschnitten), mit imposanten Medaillon-Blumen-Dessin, zu Altar-Teppichen besonders geeignet, 70 Cm., breit per Meter fl. 2.—.

Ausser diesem illustrierten Muster sind zahlreiche andere zum gleichen Zwecke bestimmte Zeichnungen lagernd.

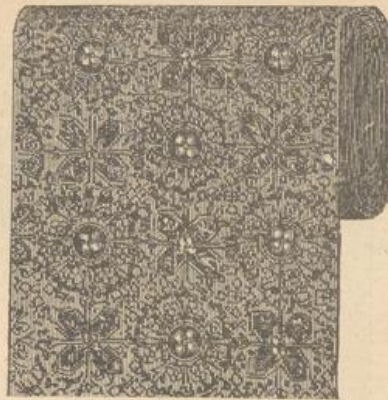

Fig. 3403. Brüsseler Läufer.

Vorzüglicher durchgewebt Schafwoll-Maschen-teppich mit geschmackvollen altdeutschen, Renaissance- und Parquette-Dessins, in soliden Farbentönen ausgeführt. Brüsseler Läufer eignen sich ebenfalls zum Bespannen ganzer Zimmerflächen, sowie für zusammengesetzte Salonteppeiche. 70 Cm. breit, I. Qual. fl. 3.50 Bordure, 35 Cm. breit fl. 1.75. II. Qualität fl. 2.90, Bordure fl. 1.45 per Meter.



Fig. 3404. Velours- (Sammt-) Läufer.

Hochfeiner geschorener Sammtteppich mit dunklem Spagatrücken, in zahlreichen, effectv. persisch-, Arabesken-, Blumen- und Parquette-Dessins, zu jeder Möbelfarbe passend. Dieselben eignen sich zum Bespannen ganzer Zimmerflächen, sowie zum Zusammenetzen für Salonteppeiche, deren Montirung auf Wunsch mit od. ohne Bord. geschieht. 70 Cm. br., pr. M. I. Sorte fl. 3.60, II. Sorte fl. 3.—. Borduren, pr. M. fl. 1.80.



Fig. 3405. Wachsparquette (Fusstapete).

Sehr praktischer Wachsteppich sowohl zum Belegen ganzer Bodenflächen als auch für Läufer, vorzüglich in stark frequentirte Locale geeignet. Die geschmackvollen und dauerhaften Dessins sind in folgenden Breiten vertreten:

70 Cm. breit, per Meter	fl. — 85
90 " " "	1.10
115 " " "	1.50
165 " " "	2.50
180 " " "	3.20



Fig. 3406. Linoleum- (Kork-) Teppich.

Diese ausserordentlich dauerhafte, besonders praktische Sorte hat sich für den allgemeinen Gebrauch vollständig eingebürgert und bestens bewährt. Wir sehen uns daher veranlasst, ein beliebtes Dessin zur Veranschaulichung zu bringen und lassen in Kurzem die übersichtliche Beschreibung der Breiten folgen.

57 Cm. breit, mit od. ohne Bordur.	fl. 2.15
67 " " " " " "	2.40
90 " " " " " "	3.25
110 " " " " " "	4.25
188 " " " " " "	6.10

glatt fl. 5.—, m. Dessin .. 6.10

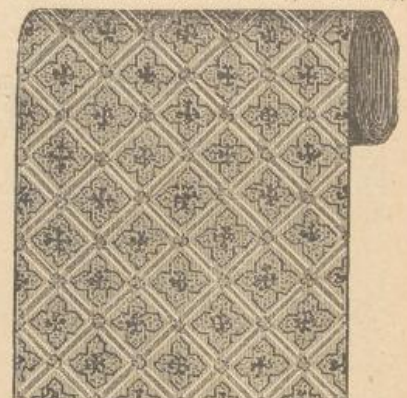

Fig. 3407. Wachsparquette (Fusstapete).

Sehr praktischer Wachsteppich, sowohl zum Belegen ganzer Bodenflächen als auch für Läufer, vorzüglich in stark frequentirte Locale geeignet. Die geschmackvollen und dauerhaften Dessins sind in folgenden Breiten vertreten:

70 Cm. breit, per Meter	fl. — 85
90 " " "	1.10
115 " " "	1.50
165 " " "	2.50
180 " " "	3.20

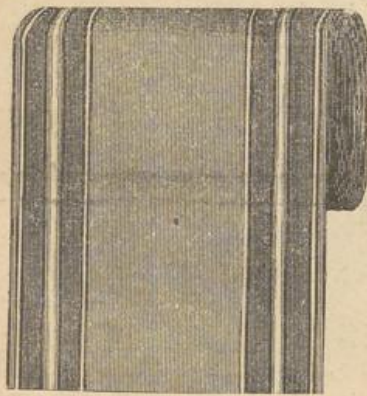

Fig. 3408. Echter Manilla-Läufer.

Aus dauerhaftem vorzüglichem Manillafasern-Materiale seitengleich gearbeiteter Laufteppich, für stark frequentirte Locale, Corridore, Badezimmer, Hôtels, Restaurants etc., etc. bestens geeignet. Farbe: naturdrap m. dunkler Bordure.

70 Cm. breit, per Meter	fl. 1.35
90 " " "	1.90

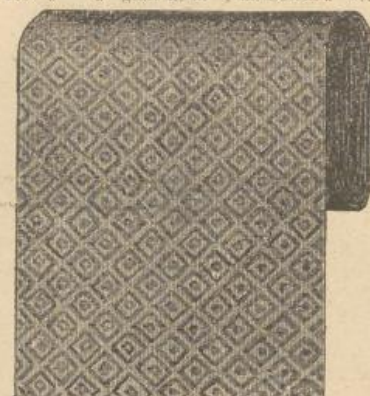

Fig. 3409. Echter Manilla-Läufer.

Aus demselben dauerhaftem Materiale, wie nebenstehende Fig. 3408, seitengleich gearbeiteter Laufteppich, eignet sich zu den gleichen Zwecken und lässt sich in Folge Beschaffenheit des Dessins auch zusammengesetzt für stark benützte Appartements, wie Kinderzimmer etc. verwenden.

70 Cm. breit, per Meter	fl. 1.40
90 " " "	2.—

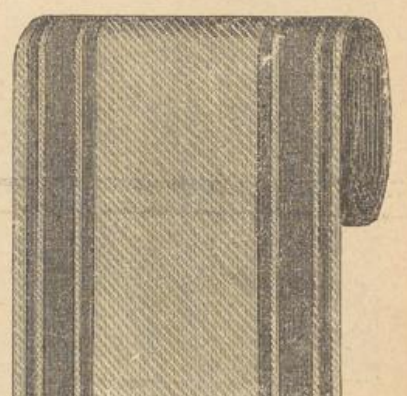

Fig. 3470. Echter Cocos-Läufer.

Speciell für Stiegen, Corridore, Badezimmer und Hôtels geeignet, sehr dauerhafter, compacter naturfärbiger Bastläufer in nachbenannten Breiten mit und ohne Bordure:

70 Cm. breit, ohne Bordure, pr. Met.	fl. — 90
70 " " mit " " " "	1.10
90 " " ohne " " " "	1.20
90 " " mit " " " "	1.40
110 " " ohne " " " "	1.70
110 " " mit " " " "	1.90

Einfassborten, dazu passend, per Meter 15 kr.



Fig. 3471.



Fig. 3472.

Fig. 3471 und 3472. Waschtischvorleger.

(Die Illustration veranschaulicht den vierten Theil des Original-Dessins.)

Aus dauerhaftem Wachstuch mit geschmackvollem Dessin, genau laut Zeichnung oder in anderen schönen Ausführungen, 150 Cm. lang, 85 Cm. breit fl. 1.60.

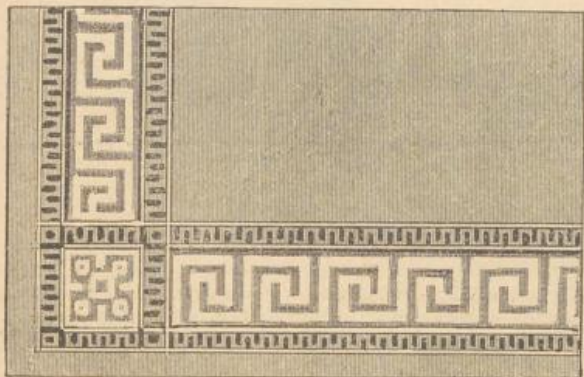

Fig. 3473.

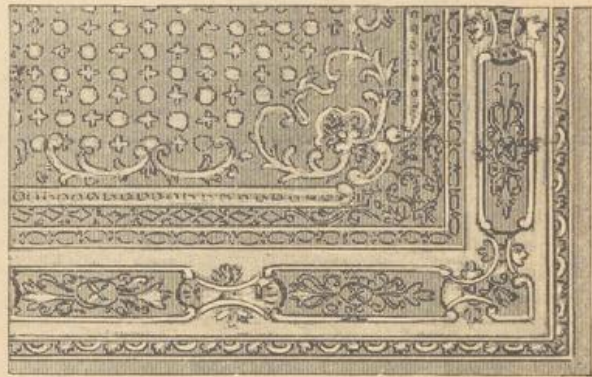

Fig. 3474.

Fig. 3473 und 3474. Linoleum-Waschtischvorleger.

(Die Illustration veranschaulicht den vierten Theil des Original-Dessins.)

Aus besonders dauerhaftem Materiale (beschrieben unter Fig. 3465), genau laut Zeichnung oder in verschiedenen anderen Dessins.

Größe Nr. 1,	90 Cm. lang,	60 Cm. breit,	fl. 2.25
" " 2,	92 " " "	68 " " "	" 2.50
" " 3,	115 " " "	70 " " "	" 3.20



Fig. 3475. Cocos-Fussabstreifer

(Thürvorleger.) Bastartiges Kettengeflecht

Größe Nr. 1,	55 Cm. lang,	30 Cm. breit	30 kr.
" " 2,	60 " " "	36 " " "	40 "
" " 3,	65 " " "	42 " " "	55 "
" " 4,	80 " " "	50 " " "	65 "



Fig. 3476. Cocos-Fussabstreifer

(Thürvorleger.) Gittermatte aus bastartigem Geflecht, besonders dauerhaft.

Größe Nr. 1,	55 Cm. lang,	36 Cm. breit	fl. 1.20
" " 2,	66 " " "	40 " " "	" 1.60
" " 3,	80 " " "	58 " " "	" 2.—
" " 4,	100 " " "	68 " " "	" 4.—
" " 5,	120 " " "	70 " " "	" 6.—



Fig. 3477. Cocos-Fussabstreifer

(Thürvorleger.) feineres Bastgeflecht mit naturfarbigem Fond und rother, blauer oder grüner Bordüre

Größe Nr. 1,	60 Cm. lang,	35 Cm. breit	fl. — 90
" " 2,	68 " " "	40 " " "	" 1.15
" " 3,	78 " " "	45 " " "	" 1.45



Fig. 3478. Cocos-Bürstenmatte

(Thürvorleger.) Dauerhafter Fussabstreifer, pelucheartig geknüpft, mit rothen, blauen oder grünen Bordüren.

Größe Nr. 1,	60 Cm. lang,	40 Cm. breit,	fl. 1.90
" " 2,	70 " " "	45 " " "	" 2.50
" " 3,	75 " " "	50 " " "	" 2.90



Fig. 3479. Cocos-Bürstenmatte

(Thürvorleger.) Praktischer, sehr dauerhafter Fussabstreifer, aus besten naturfarbigen Cocosfasern geknüpft

Größe Nr. 1,	62 Cm. lang,	38 Cm. breit	fl. 1.20
" " 2,	68 " " "	42 " " "	" 1.60
" " 3,	75 " " "	45 " " "	" 2.—
" " 4,	85 " " "	55 " " "	" 3.25
" " 5,	100 " " "	65 " " "	" 5.50

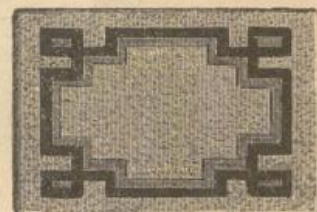

Fig. 3480. Cocos-Bürstenmatte

(Thürvorleger.) Sehr dauerhafter naturfarbiger Fussabstreifer, aus bestem Cocos-Materiale geknüpft, mit schwarz-rother Bordüre.

Größe Nr. 1,	62 Cm. lang,	36 Cm. breit	fl. 1.75
" " 2,	68 " " "	40 " " "	" 2.40
" " 3,	75 " " "	45 " " "	" 2.80

TISCH- UND BETT-GARNITUR.

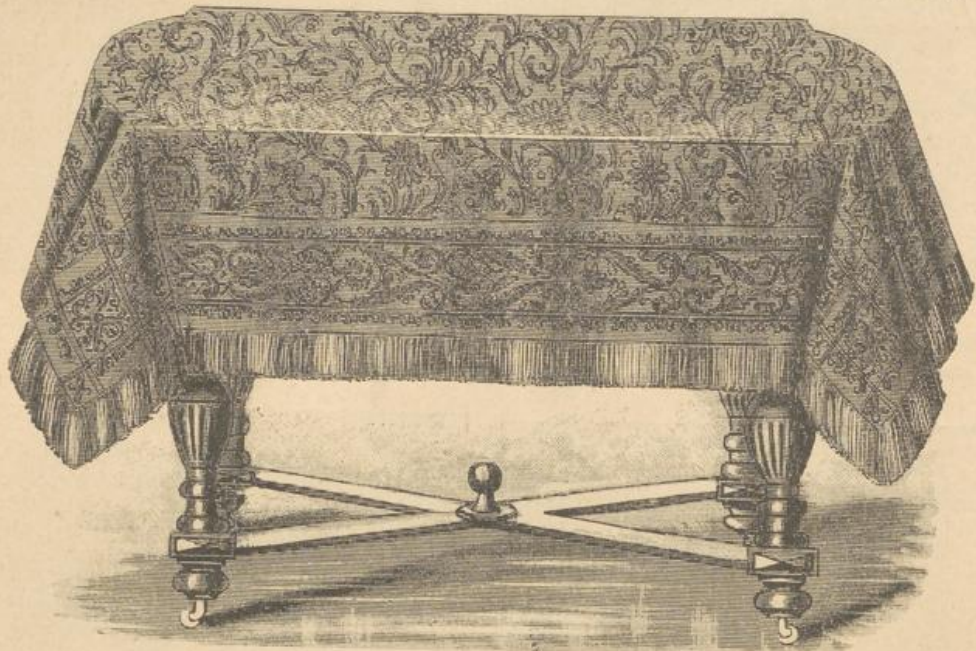

Fig. 3481.

Aus zweifärbig gewebtem Jutestoff mit angewebten Borduren und Fransen in folgenden Dispositionen: drap mit bordeaux, drap mit braun, drap mit roth, drap mit grün, drap mit oliv und drap mit blau. Complete Garnitur, bestehend aus:

1 Tisch- und 2 Bettdecken	fl. 10.—
Einzelne Bettdecke	3.75
„ Tischdecke	3.25
Genau passender completer Jutevorhang	7.50

Hochprima Tisch- und Bettgarnituren aus mehrfärbig gewebtem Jutestoff in sämtlichen Möbelfarben, mit geschmackvollen Arabeskendessins, per Garnitur, bestehend aus

1 Tisch- und 2 Bettdecken	fl. 14.—
Einzelne Bettdecke	5.—
„ Tischdecke	4.—
Genau dazupassender Jutevorhang	11.50

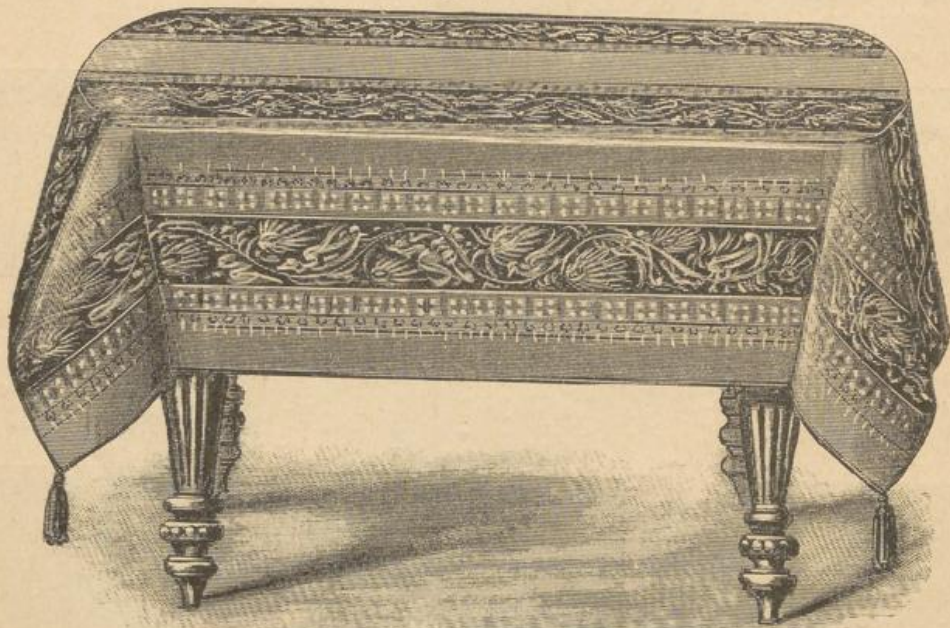

Fig. 3482.

Beliebte Sorte Streif-Rips-Decken in nachbenannten Farbenstellungen: grün, holzbraun, licht-, mittel- und dunkelbordeaux, dunkelblau, per Garnitur, bestehend aus:

1 Tisch- und 2 Bettdecken . fl.	7.—
Einzelne Tischdecke	2.—
„ Bettdecke	2.50

Gobelinartige dauerhafte Garnituren mit lebhaftem Streifdessin in sämtlichen angeführten Grundfarben.

Per Garnitur	fl. 13.50
Einzelne Tischdecke	4.—
„ Bettdecke	4.75

Schafwooll-Gobelin-Garnituren mit effectvoller Streifdessinirung in folgenden Grundfarben: grün, holz-, oliv- und kaffeebraun, hochroth, 2 Nuancen bordeaux, blau etc.

Per Garnitur	fl. 16.—
Einzelne Tischdecke	4.75
„ Bettdecke	5.75

TISCH- UND BETT-GARNITUR.



Fig. 3483.

In eigener Farbe dessinirte Damast-Garnitur aus Schafwolle, bewährt gute, dauerhafte und sehr beliebte Sorte. Nachbenannte Farben sind entweder genau laut Abbildung oder mit anderen geschmackvollen Zeichnungen lagernd. Holz-, oliv- und kaffeebraun, 2 Nuancen bordeaux, 2 Nuancen grün, blau etc. etc. Preis per complete Garnitur, bestehend aus:

1 Tisch- und 2 Bettdecken	fl. 20.—
Einzelne Tischdecke	6.—
„ Bettdecke	7.50

Baumwoll-Damast-Garnitur mit ähnlichem Dessin wie die obenangeführten, in folgenden Farben: 2 Nuancen braun, 2 Nuancen bordeaux, grün.

Per Garnitur	fl. 12.50
Einzelne Tischdecke	3.75
„ Bettdecke	4.50



Fig. 3484.

Nouveauté!!! Hochfeine Schafwoll-Garnitur mit glatter Bordeaux- oder Oliv-Grundfarbe und äusserst effectvoller angewebter Bordure, genau laut Illustration, Preis per complete Garnitur, bestehend aus

1 Tisch- und 2 Bettdecken, ohne Quasten	fl. 30.—
Einzelne Tischdecke	9.—
„ Bettdecke	11.—

mit Quasten montirt kostet eine Decke um fl. 3.— mehr. Aus gleichem Material erzeugter genau passender completer Vorhang fl. 25.—.

Ausser abgebildeter Sorte finden hier noch verschiedene Qualitäten Fantasie-, Bourette- und feine Schafwoll-Garnituren Erwähnung, deren grosse Anzahl eine ausführliche Beschreibung beanspruchen würde. Wegen Raumangel beschränken wir uns auf die Anführung der Preise und ersuchen bei geneigter Bestellung um gütige Bezeichnung derselben. Garnituren (ohne Quasten) sind zu fl. 18.—, 20.—, 22.—, fl. 24.—, 26.—, 28.—, 30.—, 35.—, 40.—, 45.— und höher lagernd. Montirung mit Quasten erfolgt auf speciellen Wunsch entsprechend der Qualität.

MÖBEL-PASSEMENTERIE.

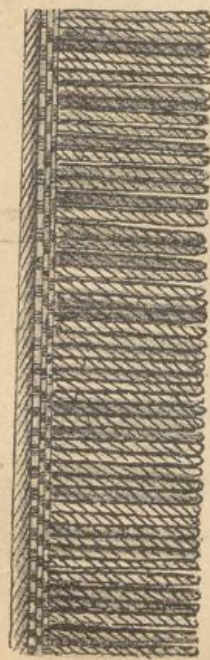

Fig. 3485. Gedrehte Schafwollfranse mit Schnur, 8 Cm. breit, pr. Mtr. 85 kr., 11 Cm. breit, pr. Mtr. fl. 1.02, 13 Cm. breit, pr. Mtr. fl. 1.26, 15 Cm. breit, pr. Mtr. fl. 1.45.

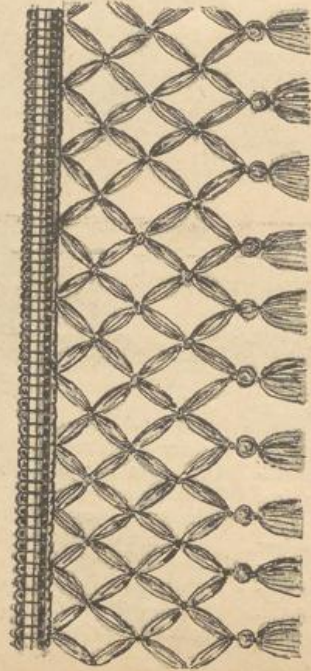

Fig. 3486. Offene Gitterfranse mit Quasten pr. Mtr. fl. 1.-.

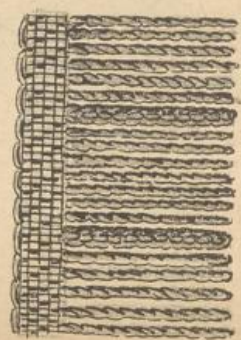

Fig. 3487. Gedrehte Crepinerfranse aus Schafwolle, 8 Cm. breit, pr. Mtr. 75 kr., 11 Cm. breit, pr. Mtr. 95 kr., 13 Cm. breit, pr. Mtr. fl. 1.15, 15 Cm. br. pr. Mtr. fl. 1.35.



Fig. 3489. Offene Büschelfransen, pr. Mtr. 30 kr.



Fig. 3488. Einfache Möbelcrepine, pr. Mtr. 7 kr.



Fig. 3490. Bessere Möbelcrepine aus Schafwolle pr. Mtr. 15 kr.



Fig. 3491. Glockenzug mit gedrehter Schafwollmasse, pr. Stück fl. 1.20, 1.40, 1.80, 2.10

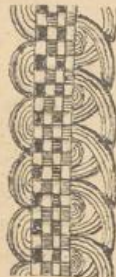

Fig. 3492. Bogencrepine, pr. Mtr. 30 kr.



Fig. 3493. Bogencrepine, pr. Mtr. 22 kr.



Fig. 3494. Nagelschnur in Schafwolle, pr. Mtr. 15 kr., in Baumwolle 12 1/2 kr., in Seide 35 kr.



Fig. 3495. Crepine mit Seidenspiegel, pr. Mtr. 22 kr.



Fig. 3496. Crepine mit Seidenspiegel, pr. Mtr. 18 kr.



Fig. 3497. Pufferfranse mit Crepine, pr. Mtr. 50 kr., feinere Sorte, pr. Mtr. 60 kr.

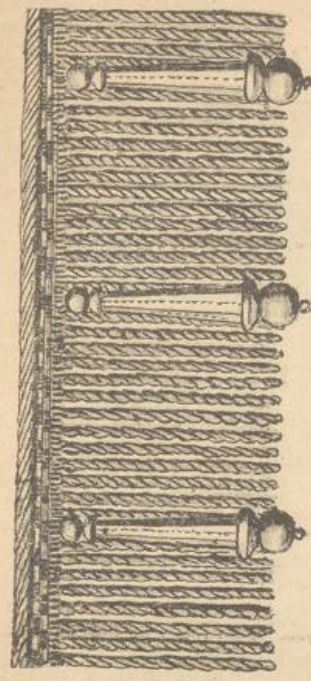

Fig. 3498. Gedrehte Schafwollschmurfrause mit Chantillen Aufputz, 13 Cm. breit, pr. Mtr. fl. 3.-, 11 Cm. breit, pr. Mtr. fl. 2.40.

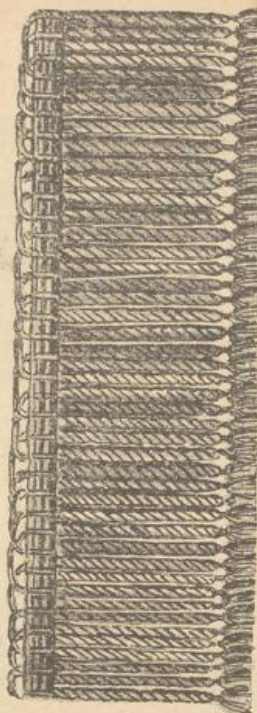

Fig. 3499. Gedrehte Schafwollfranse mit offenen Enden, 9 Cm. breit, pr. Mtr. fl. 1.70, 11 Cm. breit, pr. Mtr. fl. 1.95, 13 Cm. breit, pr. Mtr. fl. 2.20.

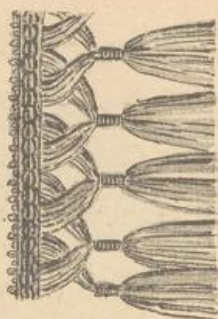

Fig. 3501. Gewickelte Harresfranse, pr. Mtr. 42 kr.

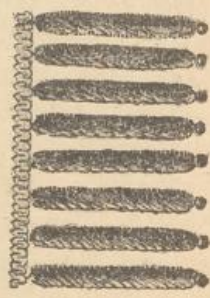

Fig. 3500. Chenillenfranse für Möbel, Draperien, Vorhänge etc. pr. Mtr. 65 kr.

Sämmtliche illustrierte Möbel-Passementerie-Artikel und-Emblassen (Vorhanghalter) sind, zu jedem Molekstoff passend, ein- oder mehrfarbig, zu den angesetzten Preisen zu haben.

MÖBEL-PASSEMENTERIE und EMBRASSEN (Vorhanghalter).



Fig. 3516. Gedrehte Schafwoll-Embrasse mit Seidenstampeln, pr. St. fl. 1.95.



Fig. 3513. Puffe, pr. St. 20 kr.



Fig. 3514. Gedrehte Möbel- u. Decken-Quaste, p. St. 36 kr.

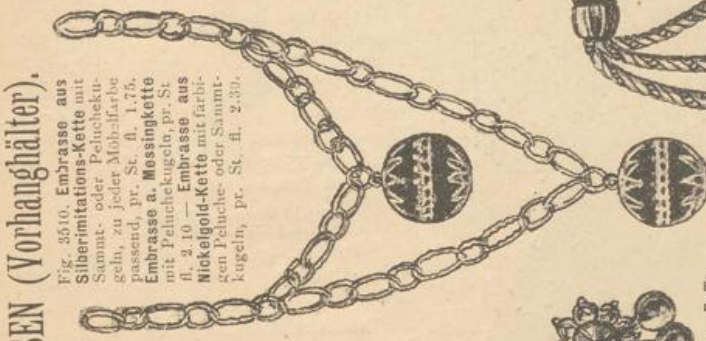

Fig. 3510. Embrasse aus Silberimitations-Kette mit Sammit- oder Peluchekegel, zu jeder Möbelfarbe passend, pr. St. fl. 1.75. — Embrasse a. Messingkette mit Peluchekegel, pr. St. fl. 3.10. — Embrasse aus Nickelgold-Kette mit farbigen Peluche oder Sammitkegel, pr. St. fl. 2.30.

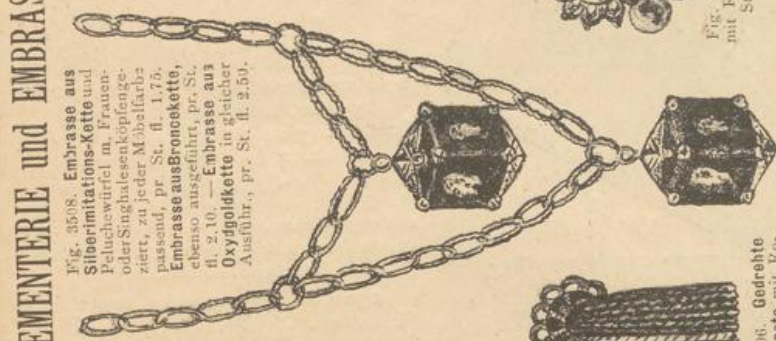

Fig. 3508. Embrasse aus Silberimitations-Kette und Peluchewürfel m. Frauen- oder Stachelnkegelform, zu jeder Möbelfarbe passend, pr. St. fl. 1.75. — Embrasse aus Bronce-Kette, ebenso ausgeführt, pr. St. fl. 2.10. — Embrasse aus Oxygoldkette in gleicher Ausführung, pr. St. fl. 2.50.



Fig. 3511. Puffe mit Rosette, pr. St. 20 kr.

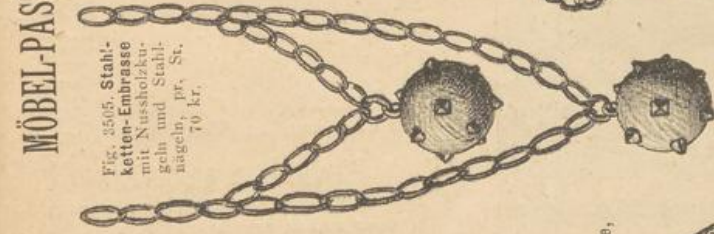

Fig. 3505. Stahlketten-Embrasse mit Nusslöchergeh und Stahlnägeln, pr. St. 70 kr.

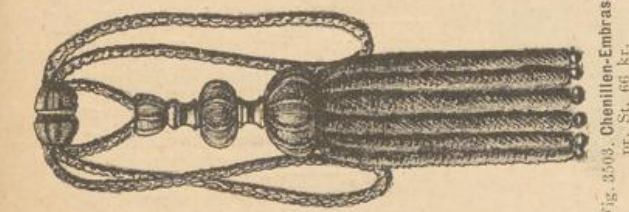

Fig. 3503. Chenillen-Embrasse, pr. St. 66 kr.

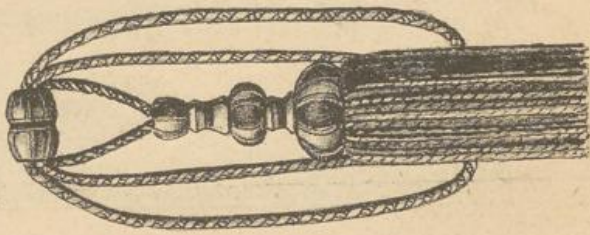

Fig. 3504. Gedrehte Schafwoll-Embrasse, pr. St. fl. 1.20.

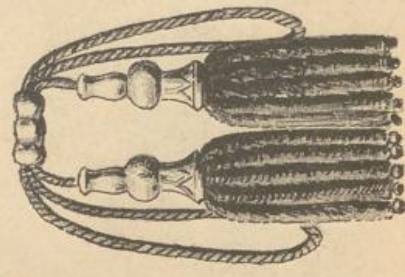

Fig. 3509. Chenillenbrasso m. ver. goldenen Holzformen, pr. St. 30 kr.



Fig. 3507. Chenillen-Quaste mit Rosette, ohne ... pr. St. 23.



Fig. 3512. Gedrehte Quaste mit Rosette, pr. St. 69 kr. — Fig. 3515. Offene Netzembrasse, pr. St. 85 kr. — glatt oder schotisch, pr. St. 85 kr. — ein- oder mehrfarbig, zu den angezeigten Preisen zu haben.

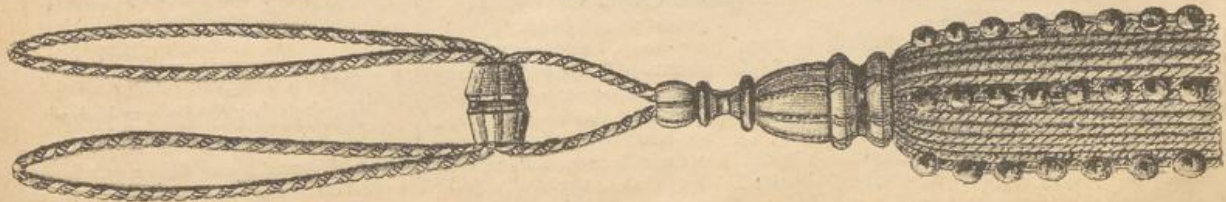

Fig. 3502. Gedrehte Embrasse mit Puff-Straponten, pr. St. fl. 2.20.

Schafwollflanell-Decken.

Fig. 3517.

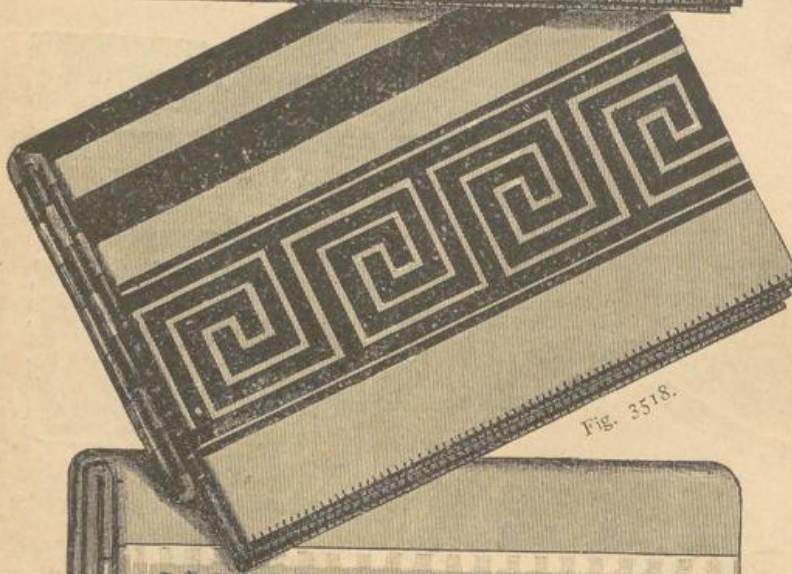

Fig. 3518.



Fig. 3519.

Schwarze englische Pferddecken.

Preise per Stück.
Glatt, schwarz, Grösse 155/195 fl. 6.25, 195/210 fl. 8.75. Schwarz mit rothen, blauen oder gelben Bandstreifen, Grösse 155/195 fl. 7.50, 195/210 fl. 10.—, Schwarz # Fond mit breiten rothen, blauen oder gelben Borden, Grösse 155/195 fl. 7.75, 195/210 fl. 10.50.

Englische drap Pferddecken.

Preise per Stück.
Ia fein, glatt-drap, Grösse 155/195 fl. 7.50, 190/210 fl. 9.25. Ia fein, drap mit rothen und schwarzen oder rothen und blauen Streifen, Grösse 155/195 fl. 7.75, 190/210 fl. 10.25. Ia drap mit # Fond mit breiten rothen oder blauen Borden, Grösse 155/195 fl. 9.—, 190/210 fl. 11.50.

Die als Schlafdecken und Couverturen verwendbaren Schafwollflanell-Decken bilden in Folge ihres Doppelzweckes einen sehr beliebten Artikel, wir lenken daher die Aufmerksamkeit unserer geehrten Kunden auf die nachfolgende Beschreibung der Qualitäten und Grössen.

Preise per Stück.

115 Cm. breit, 170 Cm. lang:	
Prima-Qualität	fl. 7.—
IIa "	5.50
IIIa "	4.50
125 Cm. breit, 180 Cm. lang:	
Hochprima-Qualität	fl. 9.75
Prima- "	8.75
IIa "	7.—
IIIa "	5.50
150 Cm. breit, 200 Cm. lang:	
Hochprima-Qualität	fl. 12.50
Prima- "	10.75
IIa "	8.75
IIIa "	7.—

Die drei illustrierten Dessins Fig. 3517, 3518 und 3519 sind nur in Hochprima und Prima-Qualität zu haben.

Kinder-Flanelldecken.

80 Cm. breit, 115 Cm. lang:	
Prima-Qualität	fl. 5.50
IIa "	4.25
100 Cm. breit, 150 Cm. lang:	
Prima-Qualität	fl. 6.—
IIa "	5.50

Ganzwollene Normal-Bettdecken.

(System Professor Dr. Jaeger.)
150 Cm. breit, 200 Cm. lang:
Extrafein, glatt naturdrap Fond mit dunkleren Borduren fl. 13.—.

Reisedecken

aus englischem Mohairpeluche, in effectvollen Dessins ausgeführt, mit kräftigem schwarzen Peluchefutter.

150 Cm. lang, 120 Cm. breit:	
I. Sorte	fl. 17.50
II. "	16.50
III. "	14.50
IV. "	13.—
V. "	12.50
VI. "	10.—

Aus einfarb. Doublepeluche ohne Futter, 150 Cm. lang, 120 Cm. breit fl. 7.—.

Pferdedecken, ungewalkt.

Drapfärbig mit rothen und schwarzen oder rothen und blauen Streifen.

Grösse 116/175	130/190	155/195
Preis pr. St. fl. 3.—	4.—	5.—.

Graue englische Pferddecken.

Glatt, grau Fond mit rothen u. schwarzen oder rothen und blauen Streifen.

Grösse 155/195
Preis per Stück fl. 5.25.

Grau # Fond mit breiten rothen oder blauen Borden

Grösse 155/195
Preis per Stück fl. 6.75.

Pferdedecken-Stoffe per Meter

sind in sämtlichen benannten Qualitäten lagernd, die Preise sind entsprechend der abgepassten Decken billigst notirt.

Abgenähte Bettdecken.

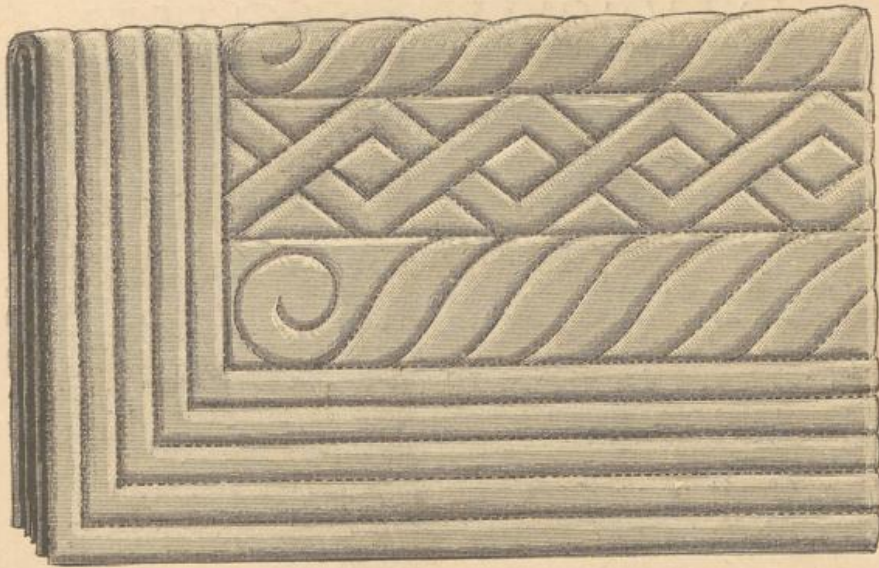

Fig. 3520. Dessin für Cretonne-, Rouge- und Cachemirdecken.

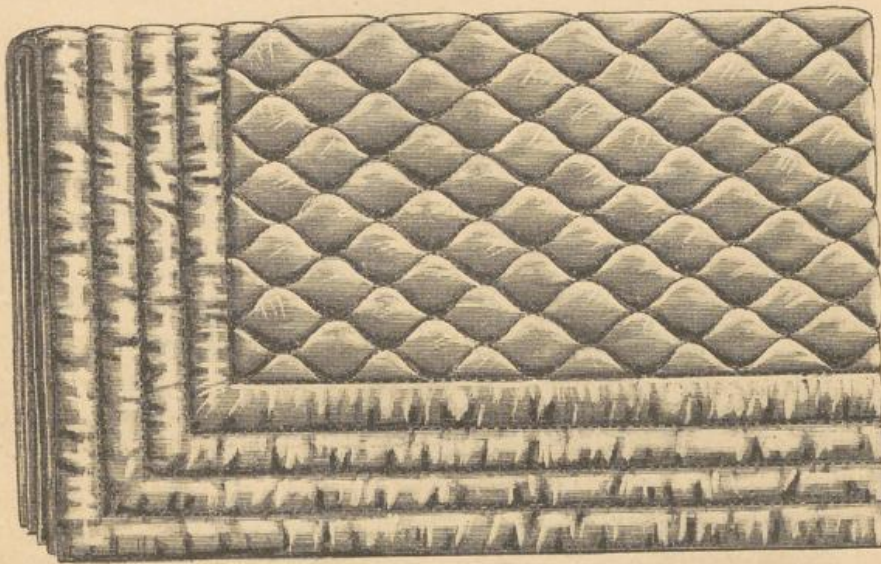

Fig. 3521. Dessin für Wollatlas (Satin), Seide, Seidenatlas und feinere Cachemirdecken.

Abgenähte Bett-Decken.

	Nr. 1		Nr. 2		Nr. 3		Nr. 4		Monogramme in jeder beliebigen Grösse zu den bil- ligsten Preisen.
	170 Cm. lang 105 „ breit	3.25	175 Cm. lang 115 „ breit	3.60	180 Cm. lang 125 „ breit	4.80	190 Cm. lang 135 „ breit	5.30	
Aus färbigem Cretonne	2.75 bis	3.25	3.30 bis	3.60	4.30 bis	4.80	4.85 bis	5.30	
„ türkischem „	3.30	3.75	3.75	4.10	4.80	5.25	5.25	5.60	
„ Rouge	3.85	4.—	4.—	4.75	5.—	5.75	6.—	6.75	
„ Cachemir in jeder Farbe	4.80	5.75	5.75	6.25	7.—	7.75	8.—	8.75	
„ Wollatlas (Satin) in jeder Farbe	7.50	9.—	8.—	9.50	8.50	11.—	9.50	13.—	
„ Seide oder Seiden-Atlas	15.—	20.—	17.—	24.—	20.—	30.—	24.—	36.—	

Kinder-Bettdecken.

	120 Cm. lang, 80 Cm. breit			130 Cm. lang, 85 Cm. breit			140 Cm. lang, 90 Cm. breit		
	mittel- fein	fein	hochfein	mittel- fein	fein	hochfein	mittel- fein	fein	hochfein
Aus Rouge	2.75	3.25	4.25	3.—	4.—	5.—	3.50	4.50	5.50
„ Cachemir in jeder Farbe	3.25	4.25	5.25	3.75	4.75	6.—	4.25	5.50	7.—
„ Schafwollatlas „ „	4.50	5.25	6.—	5.—	5.75	6.50	5.50	6.50	8.—
„ Seide od. Seid.-Atlas „	7.50	9.—	12.—	8.50	10.50	13.50	9.50	11.50	14.50

Wenn direct die illustrierten Dessins gewünscht werden, bitten wir dies in der Bestellung anzugeben, da ausser diesen beiden noch viele andere Muster zu haben sind.

BETT WÄSCHE.

Leinfücher.

Ohne Naht, aus Baumwoll-Leinen, $\frac{3}{4}$ breit fl. 2.—, fl. 2.50 bis 3.—	Ohne Naht, aus Reinleinen, $\frac{3}{4}$ breit fl. 4.50
Ohne Naht, aus Reinleinen $\frac{3}{4}$ breit fl. 2.50, 3.—, 3.50 bis 4.—	" " " " $\frac{10}{4}$ " " 5.—

Deckenkappen.

Bei Bestellung ist die genaue Angabe der Grösse erforderlich. Die folgenden Preisnotirungen sind den Original-Deckengrößen (siehe Seite 101 abgenähte Bettdecken von Nr. 1-bis Nr. 4) entsprechend calculirt.

Nr. 1.

170 Cm. lang, 105 Cm. breit.

Aus Baumwoll-Leinen oder Chiffon, glatt fl. 2.—
" Reinleinen, glatt " 4.—
" " " mit Spitzen " 5.—
" " " " Einsätzen " 7.—

Nr. 2.

175 Cm. lang, 115 Cm. breit.

Aus Baumwoll-Leinen oder Chiffon, glatt fl. 2.75
" Reinleinen, glatt " 4.50

Aus Reinleinen mit Spitzen und gesteppt fl. 5.50
" " " " Einsätzen " 8.50
" " " " Stickerei fl. 15.— bis 18.—

Nr. 4.

190 Cm. lang, 135 Cm. breit.

Aus Baumwoll-Leinen oder Chiffon, glatt fl. 4.—
" Reinleinen, glatt " 5.50
" " " mit Spitzen und gesteppt " 7.—
" " " " Einsätzen " 10.—
" " " " Stickerei fl. 16.— bis 25.—
" " " " Volants fl. 14.— bis 20.—

Polster-Mebezüge.

Grösse: 78 Cm. lang, 52 Cm. breit.

Blau carrirte, einfach 70 kr.
Färbig gestreift aus Leinen 90 "
Aus weissem Gradl mit Gimpfen 80 bis 90 "
" Chiffon, glatt 90 kr. bis fl. 1.—
" Leinen mit Gimpfen 1.25
" " " glatt gesteppt 1.50
" " " mit Einsatz 2.—
" " " " Volants fl. 3.75 bis 5.—
" " " " Stickerei 5.— " 8.—

Grösse: 87 Cm. lang, 53 Cm. breit.

Blau carrirte, einfach 80 kr.
Färbig gestreift aus Leinen fl. 1.—
Aus weissem Gradl mit Gimpfen 90 kr. bis fl. 1.—
" Chiffon, glatt fl. 1.— bis 1.10
" Leinen mit Gimpfen fl. 1.50
" " " glatt gesteppt 2.—
" " " mit Einsatz 2.50
" " " " Volants fl. 4.50 bis 6.—
" " " " Stickerei 6.— " 10.—

Federdecken (Tuchel)-Mebezüge.

Grösse: 109 Cm. lang, 117 Cm. breit.

Bau carrirte, einfach fl. 2.50	Aus weissem Leinen mit Gimpfen fl. 4.50
Aus Leinen, färbig gestreift 3.—	" " " glatt ohne Naht " 5.50
" weissem Gradl mit Gimpfen 3.—	" " " mit Einsatz " 7.—
" " Chiffon, glatt 3.—	" " " " Stickerei fl. 9.— bis 18.—

Pflumeaux-Mebezüge.

Grösse: 117 Cm. lang, 117 Cm. breit.

Aus weissem Gradl fl. 2.—	Aus weisser Leinwand mit Volants fl. 7.— bis 15.—
" " Chiffon 2.25	" " " " Stickerei 15.— " 30.—
" " Leinen mit Gimpfen 3.75	" " " mit Stickerei od. Spitzen 20.— " 35.—
" " " glatt gesteppt ohne Naht, eine Breite der Leinwand 4.—	" Tüll, glatt fl. 4.50
	" " mit Spitzen " 8.50

Rosshaar-Matratzen aus bestem Leinen-Gradl.

	80 Cm. breit, 180 Cm. lang		95 Cm. breit, 190 Cm. lang	
	Preis per Stück			
Mit ordinärem Haar gefüllt	fl. 12.—		fl. 15.—	
" mittelfeinem II ^a	" 16.—		" 20.—	
" " I ^a	" 20.—		" 24.—	
" feinem	" 25.—		" 30.—	
" extrafeinem	" 30.—		" 36.—	
" extra superfeinem	" 40.—		" 50.—	

In drei Theile getheilte Rosshaar-Matratzen sind bei allen Sorten um 20% theurer.

Das Gewicht der Matratzen ist von 80 Cm. breit, 180 Cm. lang circa 11 Kilo, von 95 Cm. breit, 190 Cm. lang circa 12 1/2 Kilo. Die in drei Theilen gearbeiteten Rosshaar-Matratzen enthalten um 20% mehr Materiale.

Ausführliche Preis-Courante sämtlicher Bettwaren-Artikel versenden wir auf Verlangen franco.

Inhalts - Verzeichniss.

	Seite		Seite
Schwarze und farbige Seidenstoffe, Sammte, Peluche	2	Damen-Mieder	49
Schwarze Wollstoffe, einfarbige Reinwollstoffe, reinwollene melirte Stoffe und Beiges	3	Damenhemden und Camisols	50—51
Neuheiten reinwollener Kleiderstoffe	3	Fichus, Negligés und Krägen	52
Cheviot-, Tuch- und Flanellgewebe	4	Handschuhe	53
Einfarbige und dessinirte halbwoollene Kleiderstoffe; schwarze, farbige Mohair und Alpacca	6	Schirme	54
Schwarze Schafwoll-Moiré zu Jupons	5	Titelseite für Herren-Confection	55
Damen-Confectionsstoffe; Aufputz und Zugehör-Artikel	6	Mass-Anleitung für Herren	56
Titelseite für Damen-Moden	7	Herren-Anzüge	57
Mass-Anleitung für Damen-Confection	8	Herren-Paletôts	58
Damenhüte	9—16	Knaben-Anzüge und -Paletôts	59
Brauttoilette, Soiré-Robe	17	Herrenhüte	60
Damen-Herbst- und Winter-Roben	18—21	Herren-Cravaten	61
Tricot-Taillen	22	Herren-Hemden	62
Herbst-Jaquets	23	Herren-Krägen und -Manchetten	63
Winter-Jaquets	24	Wirkwaren und Wäsche nach System Professor Jäger	64—66
Winter-Umhüllen (kurze)	25	Taschentücher	67
Regen-Paletôts	26—27	Leinstickerei-Artikel	68—69
Regen-Dolmans	26a—27a	Beschreibung der Leinenware, Tischgarnituren, etc. etc.	70—74
Winter-Paletôts	28—29	Titelblatt der Teppiche und Möblirungsstoffe	75
Winter-Dolmans	30—31	Beschreibung der nicht illustrierten Bettvorleger	76
Damen-Pelz-Dolmans und Paletôts	32	Spitzen-Draperien und Schutzdecken	77
Winter-Paletôts und -Jaquets	33	Spitzen-Vorhänge	78—81
Kinder-Confection	34—35	Jute-Vorhänge	82—84
Morgenkleider	36—37	Fantasie- und Crépe-Vorhänge	85
Pelzwaren, Muffe, Mützen, Krägen und Kinder-Pelzgarnituren	38—42	Abgepasste Sopha-Teppiche	86—89
Wintertücher	43	Bett-Vorleger	90—91
Berliner Wolltücher	44	Laufteppiche	92—94
Seiden-Cachenez	45	Linoleum- und Wachstuch-Vorlagen	95
Jupons	46—47	Tisch- und Bett-Garnituren	96—97
Tournures	48	Möbel-Passementerie	98—99
		Schafwoll-Flanelldecken	100
		Abgenähte Bettdecken	101
		Beschreibung der Bettwäsche	102



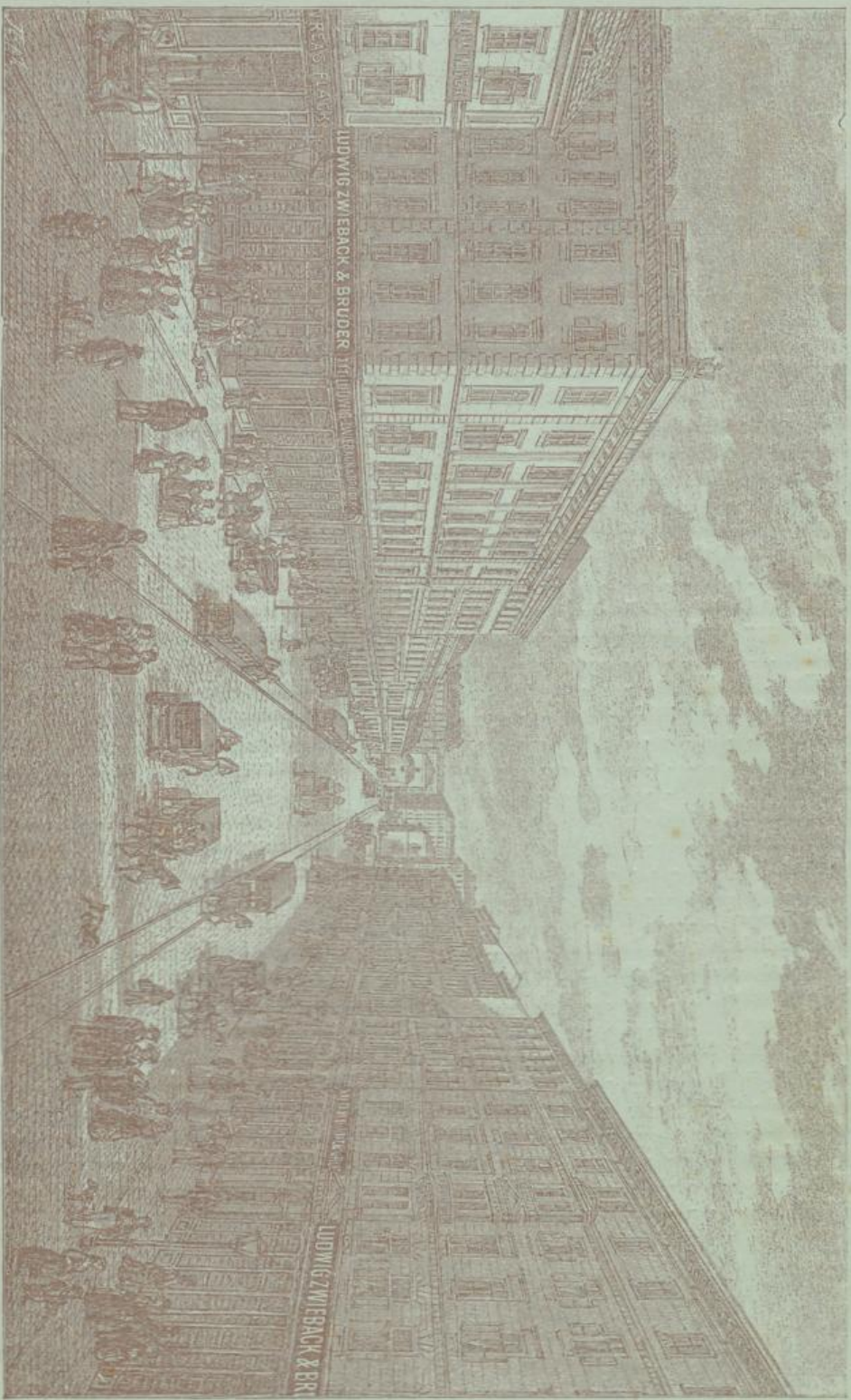

Marienhilferstrasse Nr. 108.

Ludwig Zwieback & Bruder, Wien.

Marienhilferstrasse Nr. 111.

Frühjahr

and

Sommer

1886



WIEN

Mariahilferstrasse

Nr. 111 und 108.

Ludwig Ueberbark & Bruder

B-367192/1886



GESCHÄFTSHAUS

LUDWIG ZWIEBACK & BRUDER, WIEN

Mariahilferstrasse 111 und 108.

AVIS!

Die Effectuirung der Aufträge erfolgt bei sorgfältiger Ausführung, entweder gegen vorherige Einsendung des Betrages oder gegen Nachnahme. Für alle den Erwartungen nicht entsprechenden Waren leisten wir, bei sofortiger Retourierung derselben, durch andere beliebige selbst zu bestimmende Artikel bereitwilligst Ersatz oder übersenden auf Wunsch den Gegenwerth in Barem.

Alle an uns gerichteten Sendungen werden nur frankirt und ohne Nachnahme angenommen.

Die von unserer Firma zur Absendung gelangenden Paquete sind von uns assicurirt, mithin die Zahlung der Versicherungsgebühr von Seite der beziehenden Partei entfällt. Auf Wunsch unserer geehrten Abnehmer frankiren wir die Paquete und stellen die Portoaussagen in Rechnung, wodurch bei jedem Paquet 6 kr. Ersparniss eintritt.

Notiz.

Zur Vermeidung unliebsamer Störungen in der Expedition, ersuchen wir, bei jeder sich wiederholenden Bestellung um deutlich geschriebene Adresse und letzte Post, respective Bahnstation.

Muster-Sendungen.

Muster unserer sämtlichen Stoffe und anderer Warensorten versenden wir auf Verlangen spesenfrei.

Um uns zu ermöglichen, solche Musteraufträge complet und zweckentsprechend auszuführen, ersuchen wir bei Anordnung derselben die erwünschten Sorten und Genres, die bevorzugten Farben nebst bestimmten Preisen gütigst angeben zu wollen.

Für Waren, welche ihrer Beschaffenheit wegen zur Bemusterung nicht geeignet sind, ist durch gelungene und übersichtliche Illustrationen in diesem Cataloge Sorge getragen.

Mit besonderem Nachdruck bitten wir, gewählte Muster sammt schriftlichen Mittheilungen nicht in dem zu retournirenden Musterpaquet, sondern in einem separaten geschlossenen Briefe an uns gelangen zu lassen, zu welchem Behufe wir mit unserer Adresse versehene Enveloppes beifügen.

Zur grösseren Bequemlichkeit der geehrten Auftraggeber haben wir die Einführung getroffen, dass Correspondenzen in jeder Landessprache ganz correct erledigt werden.

Corrispondenze italiano vengone pure evase, colla mássima esattezza.

A nagyrabcsüit rendelöknek azzal iparkodunk nagyobb kényelmet nyujtani, hogy a honi nyelvben hozzánk intézett levelekre ép oly válasszal szolgálunk.

Dla większej dogodności, urządziliśmy się w sposób, że korespondencye w pańskim języku, dokładnie zafatwione być mogą.

Bychom Vašnostinemu pohodil za dost učinili, zavedi jame potrebne opatření by dopisy v každém tuzemském obvyklém jazyku správně se vyřizovaly.

DS-2021-2052



GESCHÄFTSHAUS

LUDWIG ZWIEBACK & BRUDER

WIEN. Mariahilferstrasse 111, 108, 90 und 57.

Brief-Adresse:

Ludwig Zwieback & Bruder
Wien, VI., Mariahilferstrasse 111.

Telegramm-Adresse:

Zwieback, Wien
Mariahilferstrasse 111.

An unsere hochgeschätzte Clientel!

Aus Anlass der herannahenden Frühjahr-Saison gestatten wir uns mit dieser jüngsten Auflage unseres reich illustrierten

MODE-JOURNALES

die hochgeehrten Abnehmer unseres Geschäftshauses aufzusuchen und müssen wir gleich im Eingange bemerken, dass wir dessen Zusammenstellung auf Grundlage der gesammelten Erfahrungen und mit Berücksichtigung der in allen Fällen zur Kenntnis genommenen Wünsche der schätzbarsten Kunden, durchführten.

Einen bedeutenden Theil unseres Preisbuches nehmen wie jederzeit auch diesmal die Artikel der Damen-Confection in Anspruch, was uns jedoch nicht behinderte, den anderen gleichfalls wichtigen Warensorten unserer ausgedehnten Etablissements erhöhte Aufmerksamkeit zuzuwenden.

Besonders hervorgehoben zu werden verdient eine durchgreifende, im besten System vollzogene Umgestaltung der Ateliers für **Damen-Toiletten**, welche angesichts der zunehmenden Aufträge mit den gewähltsten und tüchtigsten Kräften besetzt wurden. — Distinguirter Geschmack, solide Ausstattung und äusserst bescheidene Preisberechnungen sind vorwiegend diejenigen Aufgaben, welche unsere Salons für Damen-Roben mit kaum vergleichlicher Gründlichkeit lösen werden.

Indem wir noch die Abbildungen der Jacken-, Manteau- und Kinder-Confection, ferner die der reizend adjustirten Damenhüte einer genauen Ueberprüfung empfehlen, versichern wir neuerdings, dass die bisher gepflogene reelle Bedienung vereint mit der grössten Coullance das feste Grundprincip unseres Geschäftshauses bleiben wird.

Hochachtungsvoll

Ludwig Zwieback & Bruder.

Wir erlauben uns, auf das reichhaltige Sortiment von Seidenwaren und Sammte besonders aufmerksam zu machen.

Lager schwarzer Seidenstoffe.

Lustrin, 56/60 Cm. breit, per Meter fl. —80, —95, 1.10	Satin de Lyon, 56/58 Cm. breit, per Meter fl. 2.80, fl. 3.50, 4.—, 4.50, 5.—
Taffetas, 48 Cm. breit, per Meter fl. 1.15	Tricotine à soie, 54 Cm. breit fl. 2.80
Taffetas, 52 Cm. breit, per Meter fl. 1.35, 1.50	Satin Egyptien, 54/60 Cm. breit, per Meter fl. 2.30, fl. 2.70, 3.30, 3.80, 4.25
Taffetas, Ia, 56 Cm. breit, per Meter fl. 1.65	Satin Princesse, 64/66 Cm. breit, per Meter fl. 4.—, fl. 5.—, 6.—
Taffetas, Ia, 60 Cm. breit, per Meter fl. 1.80	Satin d'Allemagne, 54/56 Cm. breit, per Meter fl. 3.—, fl. 3.50, 4.—, 4.50
Taffetas de Lyon, Ia, 59 Cm. breit, per Meter fl. 2.—	Satin Marquise, 54/58 Cm. breit, per Meter fl. 2.75, fl. 3.50, 4.—
Taffetas de Lyon, extra, 58 Cm. breit, per Meter fl. 2.40	Atlas, 38/40 Cm. breit, per Meter fl. —.78, —.85
Taffetas de Lyon, Ia, 72 Cm. breit, per Meter fl. 2.15, 2.35	Atlas, 44/48 Cm. breit, per Meter fl. —.90, 1.—, 1.10, 1.20
Faille, 54 Cm. breit, per Meter fl. 1.50, 1.90	Atlas, 50/54 Cm. breit, per Meter fl. 1.30, 1.50, 1.75, fl. 2.—, 2.40
Drap de soie, 56 Cm. breit, per Meter fl. 2.45, 2.65	Atlas, (Reinseide), 52/56 Cm. breit, per Meter fl. 2.80, fl. 3.50, 4.—
Drap de France, 56/57 Cm. breit, per Meter fl. 2.80, fl. 3.10, 3.50	
Drap Duchesse, 60 Cm. breit, per Meter fl. 4.20, 4.50, 5.—	
Surah, 52/60 Cm. breit, per Meter fl. 1.40, 1.60, fl. 1.80, 2.20, 2.80	
Satin merveilleux, 50/56 Cm. breit, per Meter fl. 1.90, fl. 2.10, 2.30, 2.50, 2.80, 3.10, 3.50	

Glatte farbige Seidenstoffe.

Taffetas uni, 50 Cm. breit, in allen lichten, halbdunkeln und dunkeln Farben, per Meter fl. 1.45, 1.60	Satin Princesse, 56/60 Cm. breit, per Meter fl. 3.—, fl. 3.50, 4.—
Faille uni, 54 Cm. breit, in lichten, halbdunkeln und dunkeln Farben, per Meter fl. 1.95	Satin Duchesse, 56/60 Cm. breit, in den neuesten Farben, per Meter fl. 3.50, 4.—, 4.50
Faille de Lyon, 56 Cm. breit, in grossem Farbensortiment, per Meter fl. 2.40, 2.60, 2.90	Atlas couleur, 43/48 Cm. breit, in allen lichten, halbdunkeln und dunkeln Modefarben, per Meter fl. —.75, —.95, 1.10, 1.30, 2.—
Grosgrain uni, 52 Cm. breit, vorzügliche Kleider-Qualität in grosser Farbauswahl, per Meter fl. 3.40, 4.—	Atlas couleur für Decken, 70 Cm. breit, vorzügliche Qualität in den beliebtesten Farben, per Meter fl. 3.20, 3.60
Surah couleur, 56 Cm. breit, in allen Farben, per Meter fl. 1.50, 1.80, 2.—, 2.50	Grisaille de France, 48 Cm. breit, in schönen glacirten Farben, neuen klein carrirten und gestreiften Dessins, per Meter fl. 1.20 bis fl. 2.50
Surah glacé, 45/50 Cm. breit, zweifarbiger Seidenstoff in den modernsten Nuancen, per Meter fl. 1.60, fl. 1.80, 2.—	Florence und Marcelin, 36/50 Cm. breit, in allen Farben, per Meter fl. 1.—, 1.50
Satin merveilleux, 48/54 Cm. breit, in reichstem Farbensortiment, per Meter fl. 2.30, 2.60, 2.90, 3.50	
Satin de Lyon, 56/58 Cm. breit, in reichstem Farbensortiment, per Meter fl. 3.—, 3.50	

Alle angeführten farbigen Seidenstoffe sind in mehreren Nuancen weiss lagernd.

Unsere Auswahl von Neuheiten, verschiedenen Brocats und Fantasie-Stoffen sowohl in schwarzen, weissen als auch farbigen Seidenwaren ist eine besonders reichhaltige, und wir sind in der Lage, darin zu jedem Preise zu dienen.

Rohseide

90 Cm. breit, in abgepassten Roben à 9 Meter.

Qualität 1	Qualität 3	Qualität 5
Preis per Stück fl. 10.75	Preis per Stück fl. 12.50	Preis per Stück fl. 16.—
Qualität 2	Qualität 4	Qualität 6
Preis per Stück fl. 11.50	Preis per Stück fl. 14.—	Preis per Stück fl. 18.—

Von allen Sorten dienen wir auch nach Meter zu entsprechenden Preisen.

Schwarze und farbige Chappes-, Seidensammte und Peluche.

Chappesammt, schwarz (Halbseide), 43/45 Cm. breit, per Meter fl. 2.—, 2.50, 3.—	Chappesammt in allen Farben (Halbseide), 45/48 Cm. breit, per Meter fl. 2.25, 2.70, 3.—, 3.50
Chappesammt, schwarz, Ia (Halbseide), 45 Cm. breit, per Meter fl. 3.20, 3.60, 4.—	Seidensammt, in allen Farben (Reinseide), 48/50 Cm. breit, per Meter fl. 4.50, 5.—, 6.—
Chappesammt, schwarz, Ia (Halbseide), 52 Cm. breit, per Meter fl. 4.40	Seidenpeluche, schwarz und in reicher Farbauswahl, 44/48 Cm. breit, per Meter fl. 2.65, fl. 3.20, 3.80
Seidensammt, schwarz (Halbseide), 60/65 Cm. breit, per Meter fl. 6.—, 6.50, 7.—, 8.—, 9.—	Feinere Qualitäten Seidenpeluche, für elegante Confectionsstücke in schwarz und dunkelbraun, 55/60 Cm. breit, zu fl. 5.—, 6.—, 7.—, 8.—, 10.—, 12.— bis fl. 15.—.
Seidensammt, schwarz (Reinseide), 65/68 Cm. breit, per Meter fl. 10.—, 11.—, 12.—, 14.—	
Seiden-Rollsammt, schwarz (Reinseide), 65/70 Cm. breit, per Meter fl. 14.—, 16.—, 18.—	

Sämtliche angeführte Qualitäten, Velvets und Patent-Sammte, sowohl schwarz als farbig, sind auch mit modernen Dessins, brocatartig gepresst, zu haben und kostet das Meter ohne Unterschied der Sorte um 20 kr. mehr.

Reiche Auswahl feiner Seidensammtbrocate, schwarz und in allen Modiefarben.

Schwarze und farbige Velvet- und Patent-Samnte.

Alle besseren Sorten schwarze Samnte sind ozonid-blauschwarzer, luftechter Farbe.

Velvet schwarz, 50/54 Cm. breit, per Meter fl. —68, fl. —75, —85, 1.—, 1.15	Patentsamnt couleur, in reichster Farbauswahl, 55/58 Cm. breit, per Meter fl. 1.70, 2.—
Velvet couleur, in grösstem Farbensortiment, 50/54 Cm. breit, per Meter fl. —90 1.10	Nonpareil - Velveteen, schwarz, 51 Cm. breit, per Meter fl. 1.50
Patentsamnt, schwarz, 55/58 Cm. breit, per Meter fl. 1.30, 1.45, 1.60, 1.80, 2.—, 2.20	Nonpareil - Velveteen, schwarz, 57 Cm. breit, per Meter fl. 1.70
Patent-Zepirsamnt, schwarz, besonders für Kinder- und Herren-Anzüge, 68/70 Cm. breit, per Meter fl. 2.50	Nonpareil - Velveteen, schwarz, 60 Cm. breit, per Meter fl. 2.—, 2.70, 3.—

Schwarze Wollstoffe.

Schwarz Cachemir, 90 Cm. breit, per Meter fl. —60, —65	Griseldis à bordure (Reinwolle), 105 Cm. breit, croisé gearbeiteter, foulirter Stoff mit sehr schöner Mohair- bordure, per Meter fl. 1.20
Schwarz Cachemir, 100 Cm. breit, per Meter fl. —72, fl. —85, —95, 1.—, 1.10, 1.20	Narva à bordure (Reinwolle), 108/110 Cm. breit, prachtvolle Mohairbordure auf sehr gutem Crépp- stoff, per Meter fl. 1.75
Schwarz Cachemir, 110 Cm. breit, per Meter fl. 1.35, fl. 1.45, 1.65, 1.80	Escarpe (Reinwolle), 100 Cm. breit, per Meter . . fl. 1.25
Schwarz Cachemir d'Ecosse (Reinwolle), 110 Cm. breit, per Meter fl. —90, 1.—, 1.10	Mesurine (Reinwolle), 100 Cm. breit, per Meter . fl. 1.35
Schwarz Cachemir d'Ecosse (Reinwolle), 110 Cm. breit, per Meter fl. 1.15, 1.30, 1.50, 1.65, 1.80, 2.—, 2.20	Pontvale (Reinwolle), 100 Cm. breit, per Meter . fl. 1.80
Schwarz Cachemir d'Ecosse (Reinwolle), 110 Cm. breit, double Qualität fl. 2.50, 2.80	Dongola (Reinwolle), 100 Cm. breit, per Meter . . fl. 1.10
extra double Qualitäten, 110/120 Cm. breit fl. 3.25, 3.60, 4.—	Tonga (Reinwolle), 100 Cm. breit, per Meter . . fl. —95
Schwarz Cachemir für Tücher, 155/165 Cm. breit, per Meter fl. —90, 1.15, 1.30, 1.70	Crêpe de France (Reinwolle), 100 Cm. breit, per Meter fl. —90, 1.10, 1.30
Schwarz Cachemir d'Ecosse (Reinwolle), für Shawls und Tücher, 165/170 Cm. breit, per Meter fl. 2.80, 3.80, 4.60	Grenadine sicilienne (Reinwolle), 100 Cm. breit, per Meter fl. 1.65
Foulé de l'Inde (Reinwolle), 100 Cm. breit, per Meter fl. —90 und 1.—	Voile de Cannes (Reinwolle), 105 Cm. breit, neueste gitterartige Oberkleiderstoffe in feinsten Ausführung, per Meter fl. 2.30
Cachemir de l'Inde (Reinwolle), 110 Cm. breit, per Meter fl. 1.70, 1.80, 2.20	Lainage poitiers (Reinwolle), 105 Cm. breite, durch- brochene Stoffe in mehreren Dessins, per Meter fl. 1.50
Ternaux-drapé (Reinwolle), 107/108 Cm. breit, per Meter fl. 1.35	Laine à jour (Reinwolle), 110 Cm. breit, kleinpiketirte, gestreifte, durchbrochene Stoffe, per Meter fl. 1.30, 1.40
Drap de France (Reinwolle), 110 Cm. breit, per Meter fl. 1.40	Etamine façonné (Reinwolle), 100 Cm. breit, per Meter fl. 1.15 bis fl. 2.—
Alceste (Reinwolle), 100 Cm. breit, per Meter fl. —95	Aldo, 100 Cm. breit, per Meter fl. —75
Etoffes brochés (Reinwolle), 100 Cm. breit, per Meter fl. 1.10 bis fl. 1.60	Voile de Calais (Reinwolle), 100/110 Cm. breit, per Meter fl. 1.—, 1.10, 1.25
Almis (Reinwolle), 100 Cm. breit, per Meter . . . fl. 1.30	Brochés, Armures und Soleils (Reinwolle), für Con- fection geeignete Stoffe jeden Genres, 125/130 Cm. breit, in reichster Auswahl, per Meter fl. 1.50 bis fl. 3.50
Lainage brasilienne (Reinwolle), 110 Meter breite hochfeine, in sehr schmalem Körper gearbeitete, besonders dauerhafte Costümstoffe, per Meter fl. 1.90, 2.50	Etaminés pour Confection, 130 Cm. breit, neueste Confectionsstoffe in geschmackvollsten kleinen und grösseren Dessins von fl. 2.80 bis fl. 6.—

Unsere Cachemire und Wollstoffe, insbesondere die mit „Reinwolle“ bezeichneten Sorten, sind garantiert bestes Fabrikat. Die Cachemire und die meisten Cachemire d'Ecosse sind in tiefblauschwarzer und tiefschwarzer Farbe vorrätzig.

Alle unsere Sorten Cachemire d'Ecosse haben wir in Tag- und Nachtweiss, ebenso in Elfenbeinfarbe lagernd.

Reiches Lager

in

Halbtrauer=Stoffen.

Unser Lager von Stoffen ergänzt sich durch nachträglich erscheinende Neuheiten fortwährend im Laufe der Saison und wir legen diese unaufgefordert den verlangten Collectionen bei.

Einfarbige Reinwollstoffe.

Cachemir d'Ecosse , 100 Cm. breit, grösstes Sortiment lichter und dunkler Modefarben, per Meter fl. —90	Almis , 100 Cm. breit, ganz neues Gewebe mit zarten, erhobenen Schnürchen in eigenen schönsten Modefarben, per Meter fl. 1.30
Cachemir d'Ecosse , 110 Cm. breit, grosse Auswahl der neuesten lichten und dunkeln Modefarben, per Meter fl. 1.15	Escarpe , 100 Cm. breit, neuestes musterbildendes Diagonalgewebe aus elastischem, englischen Materiale in den schönsten Modefarben, per Meter fl. 1.25
Cachemir d'Ecosse , 110 Cm. breit, sehr feine Qualität, in den schönsten lichten und dunkeln Modefarben, per Meter fl. 1.70	Mesurine , 100 Cm. breit, ganz neues, schwammiges Gewebe aus englischer vorzüglicher Wolle in den modernsten Farben, per Meter fl. 1.35
Cachemir de l'Inde , 100 Cm. breit, weicher, sehr angenehmer indischer Stoff in verschiedenen neuen Modefarben, per Meter fl. —90	Pontvale , 100 Cm. breit, besonders dauerhafter dessinierter Doppeldiagonalstoff aus bestem englischen Wollmateriale in schönsten lichten Modefarben, per Meter fl. 1.80
Drap de France , 110 Cm. breit, sehr geschmeidige croisébündige Wollqualität in den schönsten Modefarben, per Meter fl. 1.40	Dongola , 100 Cm. breit, sehr hübscher elastischer Crêpestoff in den neuesten Modefarben, per Meter fl. 1.10
Ternaux-Drapé , 107/108 Cm. breit, sehr beliebter, foulirter Frühjahrsstoff in den schönsten Modefarben, per Meter fl. 1.35	Tonga , 100 Cm. breit, besonders geeigneter, crêpegearbeiteter Costumstoff in vorzüglichen Farben, per Meter fl. —95
Alceste , 100 Cm. breit, sehr hübsches Cotelingewebe in schönsten Modefarben, per Meter fl. —95	Crêpe de France , 100 Cm. breit, beliebtes, sehr feines Crêpegewebe in den schönsten Modefarben, per Meter fl. —90
Taffeta allemand , 110 Cm. breit, sehr solider Frühjahrsrobenstoff in den neuesten Modefarben, per Meter fl. 1.30	Grenadine sicilienne , 100 Cm. breit, reizendes durchbrochenes Gewebe in den schönsten Modefarben, per Meter fl. 1.65
Hjalmar , 100 Cm. breit, sehr lieblicher guillocirter Costumstoff in den modernsten Farben, per Meter fl. 1.40	Etamine façonné , 100 Cm. breit, sehr hübsch dessinierter durchbrochener Stoff, besonders für Oberkleider in den schönsten Modefarben, per Meter fl. 1.15
Treviso , 100 Cm. breit, reizender Robenstoff mit klein brochirten Dessins in schönsten Modefarben, per Meter fl. 1.20	Aldo , 107/108 Cm. breit, durchbrochener Stoff zu Oberkleider in hübschen Modefarben, per Meter fl. —75
Etoffes brochés , 100 Cm. breit, neueste kleinere und grössere Brochédessins auf verschiedenen Fonds in den schönsten Modefarben, per Meter von fl. 1.10 bis fl. 1.60	

Reinwollene melirte Stoffe und Beiges.

Beige croisé , 56 Cm. breit, ausserordentlich beliebte Beige-Qualität in den bewährtesten grauen und drap, sowie den neuesten Mode-Melangen, per Meter fl. —50	Macena , 100 Cm. breit, neuester Bourettstoff in lodenartigem Gewebe mit hübschem Glanzeffect, per Meter fl. 1.35
Beige Drapeline , 96/100 Cm. breit, recht gutes Körper- und Taffetgewebe in den beliebtesten Melangen, per Meter fl. —75 und fl. —80	Rochelle , 105 Cm. breit, sehr hübsches melirtes Crêpegewebe in den schönsten Melangen, per Meter fl. 1.30
Beige Cachemir croisé , 100 Cm. breit, besonders beliebte Qualität im allergrössten Farbensortiment, per Meter fl. —95	Minoda , 100 Cm. breit, sehr guter Mousselin-Beige mit recht gut harmonirenden kleinen Bourett-Carreaux, per Meter fl. 1.20
Beige croisé, la , 108/110 Cm. breit, sehr gute feingeköpernte Beige-Qualität in den beliebtesten Melangen, per Meter fl. 1.15	Albori , 100 Cm. breit, sehr guter Mousselin-Beige mit neuesten zarten Streifen und hübschen Carreaux, per Meter fl. 1.20
Beige drap melangé , 110 Cm. breit, sehr geschlossene beliebte Taffet-Qualität in grosser Farbensauswahl, per Meter fl. 1.20	Valois , 110 Cm. breit, sehr beliebter vorzüglicher Millerayé-Stoff in den schönsten Farben für die Frühjahrs-Saison, per Meter fl. 1.35
Beige Ecossais foulé , 110 Cm. breit, ausserordentlich gute Frühjahrs-Qualität in prachtvollstem Farbensortiment, per Meter fl. 1.30	Codilla , 105 Cm. breit, sehr lieblicher und vorzüglicher Costumstoff, jacquardartig gearbeitet mit kleinen Neige-Effecten, per Meter fl. 1.65
Beige Taffetas , 110 Cm. breit, vorzüglichste, für die warme Saison besonders geeignete Mousselinbindung in den beliebtesten Beige-Melangen, per Meter fl. 1.45	Chatelet , 105 Cm. breit, allerliebster Robenstoff auf melirtem, fein croisirten Fond mit musterartigen Streifen, per Meter fl. 1.70
Beige Parsifal , 110 Cm. breit, bestes als vollkommen waschecht präparirtes Körpergewebe in beliebten Melénuancen, per Meter fl. 1.50	Alcira , 110 Cm. breit, hochfeiner, besonders solider Robenstoff in Millerayé-Ausführungen und neuesten Farben, per Meter fl. 1.70
Monzon , 110 Cm. breit, sehr hübscher lodenartiger Stoff, für nicht zu schwere Costüme in den beliebtesten Beige-Melangen, per Meter fl. 1.30	Aurillas , 105 Cm. breit, melirter feiner Mohairloden mit neuesten aparten Neige-Effecten, per Meter fl. 1.70
Crêpe Virginie naturel , 107/108 Cm. breit, aus ganz naturechten Schafwollgarnen in neuester Jacquardbindung, per Meter fl. 1.35	Etoffe mouliné , 105 Cm. breit, hochfeiner gezwirnter Etaminestoff in den schönsten grauen und drap Melangen, per Meter fl. 1.90
Lucile , 100 Cm. breit, sehr nett, ganz kleine Carreaux bildender Bourettstoff in geschmackvollster Zusammenstellung, per Meter fl. 1.35	Turmalin , 105 Cm. breit, prachtvoller Millepoint-Stoff aus Wolle und Seide, sehr beliebter Robenstoff in den neuesten Varianten, per Meter fl. 2.—
	Malville , 105 Cm. breit, hochfeiner Etaminestoff in feinsten Mode-Melangen zu eleganten Toiletten, per Meter fl. 2.20

Unser Lager von Stoffen ergänzt sich durch nachträglich erscheinende Neuheiten fortwährend im Laufe der Saison und wir legen diese unaufgefordert den verlangten Collectionen bei.

Neuheiten reinwollener Kleiderstoffe.

Gracilis , 100 Cm. breit, sehr hübsch melirter Lodengrund, mit neuesten zarten Streifchen aus gleichem Materiale, zu hübschen englischen Costumes, per Meter	fl. 1.30
Lemoges , 100 Cm. breit, sehr schönes Körpergewebe, auf verschiedenen lichten und dunkleren Fonds, mit neuesten gut harmonirenden zarten Streifchen, per Meter	fl. 1.40
Macilly , 100 Cm. breit, einfarbiger Lodengrund in schönsten Modefarben, mit neuesten geschmackvollsten Mohairstreifen in gleicher Farbe, per Meter	fl. 1.90
Dazu gearbeiteter Grundstoff, 100 Cm. breit	fl. 1.20
Richette , 100 Cm. breit, neuester melirter Lodengrund mit sehr schönen Neigenoppen, und zarten gut harmonirenden Mohairstreifen, per Meter	fl. 2.—
Dazu gearbeiteter Grundstoff, 100 Cm. breit	fl. 1.60
Etamine a sole , 100 Cm. breit, sehr feiner Etaminestoff in schönen Modefarben, mit geschmackvollsten gut harmonirenden Seidenstreifchen, per Meter fl.	1.65
Dazu gearbeiteter Grundstoff, in gleicher Breite fl.	1.40
Jaspis , 105 Cm. breit, sehr eleganter Lodengrund mit feinen gut harmonirenden Noppéstreifchen in mehreren Modefarben, per Meter	fl. 2.—
Maclean , 105 Cm. breit, hochaparter englischer Costume-stoff in eleganten nicht gar kleinen Carreaux, per Meter	fl. 2.30
Dolomit , 105 Cm. breit, einfarbig, panamabündiger Stoff mit eleganten gemusterten Streifen in schönen Modefarben, per Meter	fl. 2.30
Dazu gearbeiteter Grundstoff, in gleicher Breite fl.	1.80
Burelles , 105 Cm. breit, neuester canavabündiger englischer Stoff mit eingearbeiteten ganz aparten Melangen, per Meter	fl. 2.30
Layson , 105 Cm. breit, einfarbig, musterartiges Diagonalgewebe mit neuesten Bajadèrestreifen aus feiner Mohairknüpfwolle, per Meter	fl. 2.40
Dazu gearbeiteter Grundstoff, in gleicher Breite fl.	1.60
Chatelet , 105 Cm. breit, sehr guter indisch foulirter Stoff in feinsten Modefarben mit ziemlich breiten, jedoch sehr zart ausgeführten Streifen aus feiner Mohairknüpfwolle, per Meter	fl. 2.30
Dazu gearbeiteter Grundstoff, in gleicher Breite fl.	1.80
Trevise rayé , 105 Cm. breit, kreuzgearbeiteter Bourette-stoff mit neuesten bunten Effecten und sehr eleganten Blockstreifen, per Meter	fl. 2.30
Genau dazu gearbeiteter Grundstoff in gleicher Breite zu gleichem Preise.	
Roquette , 105 Cm. breit, vorzüglicher starkfädiger Taffetastoff mit wunderhübschen bunt untermischten Floconés, geeignet zu eleganten Oberkleidern, per Meter	fl. 2.50
Mazagran , 105 Cm. breit, hochfeiner Etaminestoff mit knotenartigen Noppen in eigenen, besonders eleganten Modefarben, per Meter	fl. 2.80
Genau dazu gearbeiteter panamabündiger Stoff zu Unterkleidern, in gleicher Farbe, per Meter	fl. 1.80
Cassandra , 105 Cm. breit, hochaparter etamineartiger dichter Stoff mit reizenden mehrfarbigen sehr distinguirten Knüpflocons, für elegante Oberkleider, per Meter	fl. 2.80
Stratford Jacquard , 105 Cm. breit, sehr feiner Taffetastoff mit höchst eleganten altdeutschen Jacquardrayuren in schönsten Modentönen, per Meter fl.	2.80
Dazu gearbeiteter Grundstoff, in gleicher Breite fl.	1.40
Norvay , 105 Cm. breit, hochfeiner, grau mit schwarz melirter, gezwirnter Etaminestoff mit weissen Knüpfnoppen zu eleganten Oberkleidern, per Meter fl.	2.95
Beryll , 105 Cm. breit, hochfeiner Wollbroché auf starkfädigem panamabündigen Grundstoff in prachtvollster Farbenzusammenstellung, für Oberkleider, per Meter	fl. 3.20
Dazu gearbeiteter Taffetastoff, in gleicher Breite fl.	1.75
Lorrain rayé , 105 Cm. breit, vorzüglicher sehr eleganter Etaminestoff mit gleichbreiten andersfarbigen wenig markirten Streifen und feinen passenden Noppen, per Meter	fl. 3.30
Dazu passender Grundstoff, in gleicher Breite fl.	3.30
Aigrette , 105 Cm. breit, hochfeiner, eleganter Etamine-stoff, aus feinstem Mohairmateriale und solchen andersfarbigen Maschen (das eleganteste zu Oberkleidern), in mehreren aparten Melangen, per Meter fl.	3.75
Tilbury , 105 Cm. breit, hochfeines hartgarniges Mohairmateriale in undichter etamineartiger Ausführung und prachtvollsten Farbenstellungen, zu eleganten Oberkleidern, per Meter	fl. 3.90
Memorable plein , 105 Cm. breit, vorzüglicher Etamine-stoff in feinsten Modefarben mit überraschend schöner Handseidenstickerei, nur für Arrangements geeignet, per Meter	fl. 8.—
Dazu gearbeiteter Grundstoff, in gleicher Breite fl.	2.—
Retors chiné , 105 Cm. breit, etamineartiger hochfeiner Stoff zu elegantesten Oberkleidern mit prachtvollen Chinéblumen auf crême und tegethoff Grund, per Meter	fl. 4.20
Felice chiné , 100 Cm. breit, etamingearbeiteter undichter Stoff zu feinen Oberkleidern, in Chinéausführung auf verschiedenen Fonds, per Meter fl.	2.30
Batilly rayé , 100 Cm. breit, sehr hübscher durchbrochener Stoff zu Oberkleidern, neuester Streifen-ausführung, in mehreren schönen Drapfarben, per Meter	fl. 1.50
Grêle Bordure brodée , 105 Cm. breit, taffetartiges melirtes Gewebe mit Metall versponnener gestickter altdeutscher Bordurenausführung, per Meter	fl. 3.50
Dazu gearbeiteter Grundstoff, in gleicher Breite fl.	1.70
Ornit a Bordure , 105 Cm. breit, vorzüglicher Körperstoff in sehr schönen Modefarben, mit goldgemischten neuesten Bajadèreborduren, per Meter	fl. 3.40
Dazu gearbeiteter Fond, in gleicher Breite	1.90
Skelton a Bordure , 110 Cm. breit, feiner Frühjahrs-Lodenstoff in sehr beliebten Melangen, mit schnürl-artig eingewebter andersfarbiger Bajadèrebordure, per Meter	fl. 2.70
Dazu gearbeiteter Grundstoff, in gleicher Breite fl.	1.70
Cyrene a Bordure , 110 Cm. breit, sehr gutes Taffeta-gewebe in verschiedenen Modefarben, mit neuesten prachtvollen Boutonnèborduren, per Meter	fl. 1.90
Florence a Bordure , 105 Cm. breit, einfarbiger Taffeta-grund mit sehr schönen ganz neuen Borduren, in anderen Fonds als der Grundstoff, per Meter	fl. 1.80
Narva a Bordure , 108/110 Cm. breit, prachtvolle Mohairbordure, auf starkfädigem, dennoch recht duftigem Crèpestoff in neuesten Modefarben, per Meter	fl. 1.75
Phönix a Bordure , 110 Cm. breit, vorzüglicher köpergearbeiteter Stoff in schönen Melangen, mit sehr schöner Bajadèrebordure, per Meter	fl. 1.65
Osiris a Bordure , 110 Cm. breit, sehr guter melirter Taffetastoff in verschiedenen Melangen, mit prachtvoll neuen Borduren, per Meter	fl. 1.45
Higlon a Bordure , 110 Cm. breit, tricotgearbeiteter, melirter Stoff mit neuen, sehr geschmackvollen Borduren in verschiedenen schönen Melangen, per Meter	fl. 1.30
Griseldis a Bordure , 105 Cm. breit, recht guter, croiséfoulirter Stoff mit sehr schöner Mohairbordure, in den neuesten Modefarben, per Meter	fl. 1.20
Seraphin a Bordure , 100 Cm. breit, sehr hübsche Bordure, auf gutem Croisébeige, mit gefälligen Noppen, per Meter	fl. 1.—
Beige-Bordure , 100 Cm. breit, sehr guter Croisébeige, in verschiedenen beliebten Melangen, mit einfacher, eleganter Bordure, per Meter	fl. —.95
Cachemir-Carreaux , 105—110 Cm. breit, neueste Carreaux-Ausführungen in vorzüglicher Qualität und verschiedenen Ausführungen, per Meter von	fl. 1.50 bis fl. 2.—

Einfarbige und dessinirte halbwollene Kleiderstoffe.

Morena , 55—56 Cm. breit, sehr beliebter crêpe-gearbeiteter Kleiderstoff, in den neuesten Carreaux-Ausführungen, per Meter	fl. —32
Livia , 55—56 Cm. breit, sehr beliebter, satin-gearbeiteter Jacquardstoff in den neuesten zweifarbigen Changé-Melangen und Dessins, per Meter	fl. —35
Mignon , 55—56 Cm. breit, recht guter, einfarbig faconnirter satینگearbeiteter Stoff in den modernsten Farben, per Meter	fl. —35
Carrara , 90 Cm. breit, sehr hübscher Kleiderstoff in Jacquardbindung und in recht schönem Farbensortiment, per Meter	fl. —46
Rubens , 100 Cm. breit, sehr hübscher Brochéstoff auf satینگearbeitetem Fond, in grosser Farbauswahl, per Meter	fl. —60
Cachemir couleur la , 100 Cm. breit, ausserordentlich beliebte, recht gute Kleiderqualität in den schönsten lichten, halbdunkeln und dunkeln Modefarben, per Meter	fl. —60
Syrene , 95 Cm. breit, sehr gutes Köpergewebe, in schönen Modefarben, mit recht hübscher Bordure in eigener Farbe, per Meter	fl. —62
Margerite , 95 Cm. breit, recht hübscher Etaminstoff im schönsten Farbensortiment und sehr hübscher Ausführung, per Meter	fl. —68
Congo , 98—100 Cm. breit, sehr hübscher Mohairstoff in den neuesten changirten Millepoint-Ausführungen, per Meter	fl. —85
Helche , 100 Cm. breit, sehr schön guilochirter Stoff in vorzüglicher Qualität und schönsten Farben, per Meter	fl. —85

Lager von Waschaaren.

Cosmanoser bedruckte Cretonne , 70/78 Cm. breit, in rosa, lila, echtblau und schwarzeissen, waschechten, recht gefälligen Dessins, per Meter	30 und 32 kr.
Cosmanoser Prima-Cretonne (Savanah) und Foulards , 80 Cm. breit, in den verschiedensten, neuesten, vollkommen waschechten Dessins, per Meter	35, 38, 40 kr.
Cosmanoser Primiissima-Cretonne, Surah und Levantine , 80/82 Cm. breit, in den schönsten, neuesten Ausführungen und Farben, per Meter 44, 46, 48, 50, 52 kr.	
Französische Levantine und Voiles , 80/84 Cm. breit, in den prachtvollsten kleinen und grösseren neuesten Dessins und Farben, per Meter 45, 48, 50, 55 kr.	
Französische Levantine a Bordures , 82 bis 84 Cm. breit, prachtvolle aparte Ausführungen auf lichten und dunkeln Fonds, per Meter 45, 50, 55 bis 60 kr.	
Französische Toiles imprimés , 82/84 Cm. breit, reizende ganz neue Dessins auf lichten, halbdunkeln und dunkeln vorzüglichen Fonds mit stoffartigem Apprêt, per Meter	55 bis 60 kr.
Einfarbige Cretonne und Foulards , 78 Cm. breit, in den schönsten lichten und dunkeln Farben, per Meter	35 kr.
Französische einfarbige Foulards , 78/82 Cm. breit, vorzügliche, vollkommen waschechte Qualität, in den schönsten lichten und dunkeln Farben, per Meter	45, 48, 50 kr.
Crêpe Kingston uni , 78/80 Cm. breit, sehr beliebte vollkommen waschechte Crêpestoffe in den schönsten glatten dunkeln Modefarben, per Meter	35 kr.
Satin de France , 80 Cm. breit, prachtvoller, glanzreicher, einfarbiger Waschstoff in vorzüglicher Qualität und in den neuesten lichten und dunkeln Modefarben, per Meter	60, 65 und 70 kr.
Satin de France imprimé , 88 Cm. breit, sehr feiner bedruckter glanzreicher Waschstoff auf lichten und dunkeln Fonds in den neuesten zarten und grösseren Dessins, per Meter	70, 75, 80, 90 kr.
Satin de France a Bordures , 100 Cm. breit, hochfeine aparte Ausführungen auf lichten und dunkeln Fonds, per Meter	fl. 1.—, 1.10
Französische Lady-Mousseline , 75 Cm. breit, hochfeine Linonstoffe für die warme Saison mit meist nur zarten Dessins, grössentheils auf lichten Fonds, per Meter	65, 70 kr.
Französische Lady-Mousseline a Bordures , 100 Cm. breit, hochfeine Linonstoffe mit den prachtvollsten Bordurausführungen, per Meter	fl. 1.10
Piqué imprimé français , 80 Cm. breit, vorzüglicher Schnürlpiqué mit wunderbaren ganz neuen Dessins auf weissen, chamois und dunkeln Fonds, besonders geeignet für Washkleider, Damen-Gilets, Tailen und Herrenhemdbrüste, per Meter	65, 75, 85 kr.
Hemden-Cretonne , 78 Cm. breit, neueste, sehr schöne Dessins, in französischem Geschmack, per Meter 35 kr.	
Französische Hemden-Cretonne , 80/82 Cm. breit, prachtvolle Ausführungen für Herren-Hemden in vorzüglicher Qualität, per Meter 46 kr., auf mittelblauem Fond, per Meter	48 kr.
Indigo-Cretonne und Voiles , 72/74 Cm. breit, in den neuesten Ausführungen auf dunkelblauen Fonds, mit weiss, crème, crème-weissen und mehrfarbigen Dessins, per Meter	33, 35 kr.
Indigo-Foulard , 72/74 Cm. breit, in den neuesten französischen Dessins, mit weiss, crème, roth, crème-roth und anderen ganz modernen Ausführungen auf mittel- und dunkelblauem waschechten Fond, per Meter	35 kr.
Indigo-Voiles a Bordures , 80/82 Cm. breit, neueste Bordurausführungen auf mittel- und dunkelblauem waschechten Fond mit geschmackvollsten sehr schönen Dessins, per Meter	35, 38, 40 kr.
Indigo-Double-Cretonne , 70/72 Cm. breit, vorzüglicher starkfädiger, weiss und crème-weiss bedruckter Waschstoff, mit ganz netten Dessins, per Meter 40 kr.	
Indigo-Double-Cretonne uni , 70/72 Cm. breit, dunkelblau, einfarbiger Waschstoff, besonders geeignet zu Arbeiter-Blousen und Hemden, per Meter 40, 50 kr.	
Cuir Anglais (englisch Leder) , 60 Cm. breit, vorzüglicher Strapaz-Waschstoff, auch besonders geeignet für Kinder-Anzüge in sehr netten schwarz-, lila-, blau- und braunweissen Ausführungen, per Meter 48, 50 kr.	
Französische Schnürl-Piqués , 78/82 Cm. breit, in weiss mit feinem oder stärkerem Schnürl, per Meter 55, 65, 76, 85 kr.	
Französische Sommer-Piqués, weiss , 75/78 Cm. breit, in sehr hübschen, zarten, eigenen Dessins, per Meter	55, 60 kr.
Oxford , 78 Cm. breit, sehr gute Qualität, zu Hemden und Kleidern, in schönen geschmackvollen und waschechten Dessins, per Meter	35 kr.
Oxford Prima , 78 Cm. breit, vorzügliche englische Sorte, sehr dauerhaft und vollkommen waschecht, in den neuesten Dessins, per Meter	50 kr.
Oxford gewirnt , 78 Cm. breit, feines, jedoch sehr festes Gewebe, in hübschen, meist dunkeln Dessins, ganz waschecht, zu Hemden und Strapazkleidern, per Meter	46, 50 kr.
Englische Zephir-Batiste , 75/80 Cm. breit, hochfeine, sehr beliebte Qualität für elegante Sommertoiletten in den reizendsten millepoint und millerayé-Effecten, neuesten changirten Farben und kleinen Carreaux, vollkommen waschecht, per Meter	65, 70, 75 kr.
Écru oder Naturleinen , 75/78 Cm. breit, in 8 verschiedenen Qualitäten, per Meter 24, 28, 32, 35, 40, 45, 50, 55 kr.	
Rouge Cottone , vollkommen waschecht, in den verschiedensten Qualitäten und Breiten, per Meter 30, 35, 40, 45, 52, 60, 65, 70, 80 kr.	

Frühjahr- und Sommer-

DAMEN-MODEN

1886.

Mass-Anleitung.

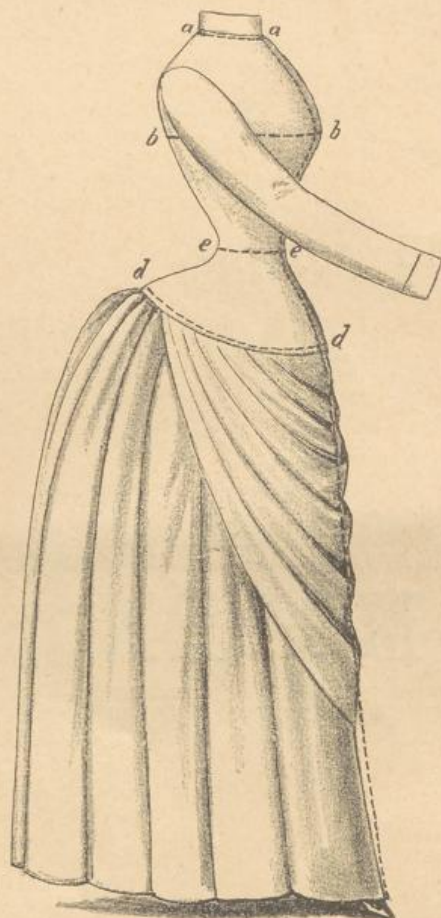

Fig. 1.

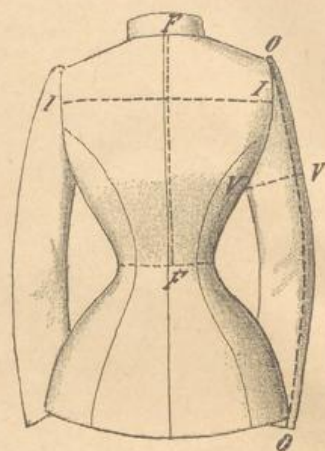

Fig. 2.

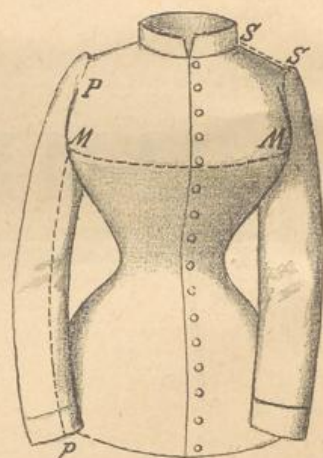

Fig. 3.

Halsweite von a bis a (siehe Fig. 1)	Rückenbreite von l bis l (siehe Fig. 2)
Körperumfang unter dem Arme von b bis b (siehe Fig. 1)	Rückenlänge von f bis f (siehe Fig. 2)
Taille-Umfang von e bis e (siehe Fig. 1)	Armweite von v bis v (siehe Fig. 2)
Hüften-Umfang von d bis d (siehe Fig. 1)	Armlänge von o bis o (siehe Fig. 2)
Vordere Taille-Höhe von a bis e (siehe Fig. 1)	Brustbreite von m bis m (siehe Fig. 3)
Schosslänge vorne von e bis g (siehe Fig. 1)	Achselhöhe von s bis s (siehe Fig. 3)
	Seitenhöhe (Angabe wichtig).

Für Schlafröcke gebrauchen wir die ganze vordere Länge von **a** bis **g** (siehe Fig. 1). Für Mantilles, Umhänge, Radmäntel noch die Schulterweite über den Arm gemessen.

Beim Massnehmen ist es unbedingt nöthig, die punktirten Linien genau zu beachten und sich an unsere Anleitung zu halten, da im anderen Falle die genaue Ausführung sehr erschwert wird.

Die Masse beliebe man an der betreffenden Dame selbst und nicht an einem Kleidungsstücke zu nehmen.

Um mit grösserer Sicherheit für das gute Passen der Toiletten und Confectionsgegenstände eintreten zu können, ersuchen wir im gegenseitigen Interesse anstatt des Masses eine gut sitzende Taille nebst Angabe der Schosslänge einzusenden.

DAMEN-HUT-MODE

1886.

Fig. 4001.



Fig. 4003.



Fig. 4002.

Fig. 4001. Rembrandthut
speziell für junge Damen ge-
eignete Form, mit Straus-
federn und Seidensammet,
Kokonge mit Perlen Spitzen be-
setzt. R. 10.—, 12.— bis
R. 15.—.

Fig. 4002. Stirnhut
ganz neue aparte Form aus
Fantasie-Strohgeflecht mit
Blumen und Band jugendlich
arrangirt R. 7.50, 8.50, 10.—
bis R. 12.—.

Fig. 4004.

Fig. 4004 Schlusschut

aus Strohgeflecht mit Moderspitzen
aus Seidensammet, es schliessen mit modernem
Band R. 7.50, 8.50, 9.50, 11.— bis
R. 12.—.

Fig. 4002 Fantasy-Capochut

aus Stroh oder Strohspitzen, mit Seidensammet
und Blumen arrangirt R. 9.—, 10.—, 11.—,
12.— bis R. 15.—.

Fig. 4003 Schwarzer

Schusschut aus Spitzen, mit
Schmelz, Strausfedern und
Spitzenbarbe adjungirt R. 7.50,
R. 8.50, 10.—, 12.— bis
R. 14.—.

Farben der Saison 1886: oliv, tabak, bronze, bordeaux, strohgelb, crème, braun, lachs und tagetthofblau.

Mass-Anleitung.



1888

Halshöhe von a bis a	(siehe Fig. 1)	Rückenbreite von I bis I	(siehe Fig. 2)
Körperlänge unter dem Arm von b bis b	(siehe Fig. 1)	Rückenslänge von F bis F	(siehe Fig. 2)
Taille-Ümhöpfung von c bis c	(siehe Fig. 1)	Ärmellänge von V bis V	(siehe Fig. 2)
Hals-Ümhöpfung von d bis d	(siehe Fig. 1)	Ärmellänge von D bis D	(siehe Fig. 2)
Vordere Taillenhöhe von e bis e	(siehe Fig. 1)	Breite von M bis M	(siehe Fig. 3)
Schulterlänge von f bis f	(siehe Fig. 1)	Achselhöhe von S bis S	(siehe Fig. 3)
		Schulterhöhe (Angabe wichtig)	

Für Schlitzhöhe gemessen, wie die genaue vordere Länge von a bis g (siehe Fig. 1). Für Mäntel, Umhänge, Kostüme nach der Schulterweite über den Arm gemessen.

Beim Massnehmen ist es unbedingt nötig, die punktirten Linien genau zu beachten und sich an unsere Anleitung zu halten, da im anderen Falle die genaue Ausführung sehr erschwert wird.

Die Masse beliebe man an der betreffenden Dame selbst und nicht an einem Kleidungsstücke zu nehmen.

Um mit größerer Sicherheit für das gute Passen der Toiletten und Confectionsgegenstände einzustehen zu können, ersuchen wir im gegenseitigen Interesse anstatt des Masses eine gut sitzende Taille nebst Angabe der Schusslänge einzusenden.

Fig. 4001.



Fig. 4002.



Fig. 4003.



Fig. 4001. **Rembrandthut**
speziell für junge Damen ge-
eignete Form, mit Strauss-
federn und Seidensammt,
Krämpe mit Perlenspitzen be-
setzt, fl. 10.—, 12.— bis
fl. 15.—.

Fig. 4002. **Stirnhut**
ganz neue aparte Form aus
Fantasie - Strohgeflecht mit
Blumen und Band jugendlich
arrangirt fl. 7.50, 8.50, 10.—
bis fl. 12.—.

Fig. 4004.

Fig. 4004. **Schlusshut**
aus feinem Strohgeflecht mit Modespitzen
und Seidensammt; zu schliessen mit modernem
Seidenband fl. 7.50, 8.50, 9.50, 11.— bis
fl. 12.—.

Fig. 4005.

Fig. 4005. **Fantasie-Capothut**
aus Gold- oder Modespitzen, mit Seidensammt
und Blumen arrangirt fl. 9.—, 10.—, 11.—,
fl. 12.— bis fl. 15.—.

Fig. 4003. **Schwarzer
Schlusshut** aus Spitzen, mit
Schmelz, Straussfedern und
Spitzenbarbe adjustirt fl. 7.50,
fl. 8.50, 10.—, 12.— bis
fl. 14.—.

Hut-Mode-Farben der Saison 1886: oliv, tabak, bronze, bordeaux, strohgelb, crème, braun, lachs und tegetthoffblau.



Fig. 4006.

Fig. 4006. **Strohhat**
speziell für junge Damen
geeignete runde Form,
mit Straussfedern, Krämpe
mit abstechendem Seiden-
samt geschoppt fl. 10.—,
fl. 12.—, 14.— bis fl. 15.—.



Fig. 4007.

Fig. 4007. **Rembrandthut**
aus starkem, modernen
Fantasie-Strohgeflecht,
mit reichem Blumen- und
Bandaufputz, Krämpe mit
Samt und Spitzen aus-
gestattet fl. 8.50, 10.—,
fl. 12.— bis fl. 14.—.



Fig. 4009.

Fig. 4009. **Fantasie-Schlussut**
aus modernem Strohgeflecht mit Straussfedern,
Aegrette, Seidensamt geputzt und mit Seiden-
band zu schliessen fl. 9.50, 10.50, 11.50 bis
fl. 13.—.



Fig. 4008.

Fig. 4008. **Fantasiehut**
aus feinem Strohgeflecht, mit
Straussfedern, Seidensamt,
Agraffen und Goldborten ad-
justirt fl. 7.50, 8.50, 9.50,
fl. 11.—.



Fig. 4010.

Fig. 4010. **Schlussut**
aus feinfädigem Strohgeflecht, mit Fantasie-
Blumen, Seidensamt, Seidenband u. Agraffe
adjustirt fl. 8.50, 9.50, 11.— bis fl. 12.—.

Hut-Mode-Farben der Saison 1886: oliv, tabak, bronze, bordeaux, strohgelb, crème, braun, lachs und tegetthoffblau.

Fig. 4012.



Fig. 4011.

Fig. 4013.



Fig. 4014.



Fig. 4015.

Fig. 4011. **Schlusshut**
aus feinfädigem Strohgeflecht
mit gestickten Spitzen und
Seidensamt arrangirt, Binde
aus feinem Seidenband fl. 7.50
fl. 8.50, 9.50, 11.— bis fl. 13.—

Fig. 4012. **Neuester Strohhat**
mit rückwärts arrangirtem
Band und Blumen-Aufputz,
Krämpe mit Samt und Gold-
spitzen besetzt fl. 10.—,
fl. 12.—, 14.— bis fl. 15.—.

Fig. 4013. **Stirnhut**
aus feinfädigem Strohgeflecht,
mit Straussfedern u. Seiden-
band adjustirt fl. 8.50, 9.50
bis fl. 11.—.

Fig. 4015. **Neuester runder Strohhat**
mit Straussfedern, Aegrette, Seidensamt und
Modeband adjustirt fl. 9.50, 11.—, 12.— bis
fl. 14.—.

Fig. 4014. **Rembrandthut**
mit Straussfedern, feinen
Spitzen und Agraffen arran-
girt aparter Strohhat fl. 10,
fl. 12.—, 14.—

Hut-Mode-Farben der Saison 1886: oliv, tabak, bronze, bordeaux, strohgelb, crème, braun, lachs und tegethoffblau



Fig. 4017.



Fig. 4019.

Fig. 4019. **Stirnhut**

für junge Damen geeignete beliebte Form mit Seidensammtband-Arrangement und hübscher Agraffe fl. 6.—, 7.—, 8.—.

Hut-Mode-Farben der Saison 1886: oliv, tabak, bronce, bordeaux, strohgelb, crème, braun, lachs und tegetthoffblau.



Fig. 4016.



Fig. 4020.

Fig. 4020. **Schlusshut**

aus feinfädigem Strohgeflecht mit gestickten Spitzen, Blumen und feinem Band zum Binden ausgestattet fl. 7.—, 8.—, 9.—, 10.—.



Fig. 4018.

Fig. 4016. **Halbrunder Strohhut**

ausschliesslich für junge Damen geeignete Form, mit Seidensammt und Blumen reich geputzt fl. 7.50, 8.50 bis fl. 10.—.

Fig. 4017. **Stirnhut**

speziell für junge Damen geeignete Form aus feinfädigem Strohgeflecht, mit Modestoff und Nadeln adjustirt fl. 6.—, 7.—, 8.—.

Fig. 4018. **Stirnhut**

aus feinfädigem modernen Strohgeflecht mit Straussfedern und Modeseidenband, Krämpfe mit Seidensammt besetzt fl. 7.50, 8.50 bis fl. 10.—.



Fig. 4022.



Fig. 4021.



Fig. 4023.



Fig. 4024.

Fig. 4024. **Damenhut**

aus starkem Strohgeflecht mit Fantasiefedern oder Blumen und Seidenband adjustirt, Krämpe mit Atlasruche geschoppt fl. 4.—, 5.—.



Fig. 4025.

Fig. 4025. **Stirnhut**

für junge Damen geeignete Form aus gutem Strohgeflecht, mit Fantasiefedern-Gesteck und Ottomanband geputzt fl. 3.50 und fl. 4.50.

Fig. 4021. **Kinderhut**

aus Atlasbrokat in jeder beliebigen Farbe mit Spitzenruche reich arrangirt fl. 3.50. Dieselbe Ausführung aus geblutem Voile fl. 3.—.

Fig. 4022. **Matrosenhut**

für Mädchen, mit Band-Arrangement und sammtgefütterter Krämpe fl. 3.50, fl. 4.50.

Fig. 4023. **Mädchenhut**

aus modernem Bastgeflecht mit Seidenband-Aufputz und sammtgefütterter Krämpe fl. 3.—, 4.50.

Hut-Mod-Farben der Saison 1885: oliv, tabak, bronze, bordeaux, strohgelb, crème, braun, lachs und tegetthoffblau,



Fig. 4027.



Fig. 4030.

Fig. 4030. **Rembrandthut**
aus gutem Bastgeflecht, mit Band- und
Blumen-Arrangement, Krämpe mit Seiden-
sammit besetzt fl. 4.—, 5.—, 6.—, 7.—.

Hut-Mode-Farben der Saison 1886: oliv, tabak, bronze, bordeaux, strohgelb, crème, braun, lachs und tegethoffblau.



Fig. 4026.



Fig. 4029.

Fig. 4026. **Trauerhut**
aus feinem Seidengrenadin mit eben-
solchem Schleier und entsprechendem
Blumen-Arrangement fl. 5.75, 6.50, 7.50,
8.—, 9.— bis fl. 10.—.

Fig. 4027. **Stirnhut**
aus gutem Bastgeflecht mit Band-Arran-
gement und Agraffe fl. 3.50 und fl. 4.50.



Fig. 4028.

Fig. 4028. **Runder Strohhut**
ausschliesslich für junge Damen ge-
eignete Form aus feinem Bastgeflecht,
geputzt mit zweifarbigen Straussfedern
und passendem Modeband fl. 6.50, 7.50
bis fl. 8.50.

Fig. 4029. **Runder Trauerhut**
aus feinem Crêpe mit entsprechendem
Band- und Blumen-Aufputz; für junge
Damen und Mädchen geeignete Form
fl. 4.50.



Fig. 4032.



Fig. 4031.



Fig. 4033.



Fig. 4034.



Fig. 4035.

Fig. 4031. Schlusshut
aus gutem Strohgeflecht mit Straussfedern, Schmelz, Seidenband und Nadeln adjustirt, Krämpe innen mit Atlas geschoppt fl. 4.50, 5.50.

Fig. 4032. Stirnhut
aus vorzüglichem Bastgeflecht, mit Modestoff und Agraffe geputzt fl. 3.50, 4.50.

Fig. 4033. Runder Stirnhut
aus gutem Strohgeflecht, mit Fantasiefedern und Ottomanband adjustirt, Krämpe mit Sammt gezogen fl. 3.50, fl. 4.50.

Fig. 4034. Runder Strohhut
aus kräftigem Geflecht, mit Straussfedern, Band u. Agraffe geputzt fl. 4.50.

Fig. 4035. Rembrandthut
aus modernem Strohgeflecht, mit Sammt, Fantasie- und Straussfedern aufgeputzt fl. 4.75, 5.50.

Hut-Mode-Farben der Saison 1886: oliv, tabak, bronze, bordeaux, strohgelb, crème, braun, lachs und tegetthoffblau.

Gartenhüte.



Fig. 4036. Mädchenhut
aus Yokohama-Geflecht, mit
Congress-Echarpe und ge-
stickter Krämpe fl. 1.—.



Fig. 4037. Knabenhut
aus Yokohama-Geflecht, mit
Schnur und Quaste, Krämpe
zweifärbig tambourirt 95 kr.



Fig. 4038. Mädchenhut
aus Yokohama-Geflecht, mit
farbigen Chenillen geputzt
fl. 1.20.



Fig. 4039. Schlusshut
aus Yokohama-
Geflecht, mit Congress-
Caneva geputzt, für
junge Damen geeignet
fl. 1.50.



Fig. 4040. Gartenhut
aus Yokohama-Geflecht, mit
Chenillen durchwebtem
Congress-Caneva geputzt
fl. 1.35.



Fig. 4041. Gartenhut
aus Yokohama-Geflecht, mit
tambourirter Congress-Masche
geputzt fl. 1.20.



Fig. 4042. Gartenhut
aus Yokohama-Geflecht, mit rückwärts
arrangirtem Congress-Maschen-Aufputz,
Krämpe mit zweifärbigen Chenillen-Blumen
fl. 1.40.



Fig. 4043. Gartenhut
aus Yokohama-Geflecht, mit Chenillen-
Stickerei und tambourirter Elsässer-Masche
fl. 1.40.



Fig. 4048. **Soirée-Toilette** aus hochfeinem „Seidensamtbrocät“ mit „Satin-Merveilleux“-Schoss und Band-Arrangement (genau nach Zeichnung) fl. 130.—, 140.— bis fl. 150.—. **Soirée-Toiletten** in der Façon genau nach Illustration, jedoch in nachbenannten glatten Seidenstoffen ausgeführt: Aus schwarzem oder farbigem reinseidenen „Surah“ fl. 70, 80, 90. Aus schwarzem oder farbigem „Lyoner Faille“ mit entsprechender Ausstattung fl. 80.—, 90.—, 100.—, 120.—. Aus schwarzem oder farbigem „Seiden-Satin-Merveilleux“ je nach Qualität fl. 90.—, 100.—, 110.—, 120.—. Aus schwersten Seidenstoffen, wie „Satin de Lyon“, „Satin Allemagne“ oder hochfeinem „Grosgrain“ fl. 130, 140, 150. **Toiletten für Kränzchen und Soirées** in lichten, duftigen, glatten oder dessinirten Reinwollstoffen zu den bescheidensten Preisnotirungen.

Fig. 4049. **Braut-Toilette** aus weissem reinwollenen Cachemir, Schoss mit Spitzenstoff, Myrthen und Orangenblüthen geputzt fl. 50.—, 55.—, 60.—, 65.— bis fl. 70.—. Aus weissem Atlas, gleichfalls in mehreren Qualitäts-Abstufungen ebenso ausgestattet fl. 65.—, 75.—, 85.—, 90.—.

Aus weissem Seidensatin-Merveilleux mit entsprechend feinerer Ausstattung fl. 95.—, 105.— bis fl. 115.—.

Zu jeder Braut-Toilette dienen wir auf specielles Verlangen mit **Myrthenkranz** und **Schleier**, ersteren zu fl. 1.20, fl. 1.50, 2.—, 2.50, 3.— bis fl. 5.— und höher, letzteren zu fl. 2.50, 3.—, 4.—, 5.— und höher.

Weisse Handschuhe in verschiedenen Längen, genau nach unserem Preis-Courant (Seite 57.)



Fig. 4050. Toilette aus reinwollenem „Escarpe“ oder „Taffeta allemand“, mit durchbrochenem Stoff oder mit breiten Lavaspitzen, Gilet-Einsatz aus Satin-Merveilleux mit Lamaspitzen fl. 42.— bis fl. 48.—.

Fig. 4051. Toilette aus „Taffeta allemand“ oder anderen hochfeinen Reinwollstoffen; Taille und Tunique reich mit Soutache begeh! fl. 45.—.

Fig. 4052. Toilette aus einfarbigen ganzwollenen Robenstoffen modernster Bindung mit Gilet-Einsatz aus Spitzen oder brochirtem Seidensamt fl. 35.— bis fl. 40.—.

Fig. 4053. Toilette aus hochfeinem durchbrochenen „Felice-chine“ mit entsprechendem Grundstoff fl. 40.—. Dieselbe aus reinseidenem „Gentilly“ oder „Materlassé-Spizestoff“ und Satin-Merveilleux an der Schoss fl. 100.— bis fl. 120.—.

Fig. 4054. Robe compose, Oberkleid aus gestreiftem „Chatelet“, Schoss aus dem entsprechenden glatten Stoff, mit schöner Seiden-Passementrie fl. 55.—.

Zur leichteren Orientierung bei Bestellung auf Damentoilletten haben wir dieselben Benennungen angeführt, wie sie auf den Etiquettes unserer Collection ersichtlich sind.

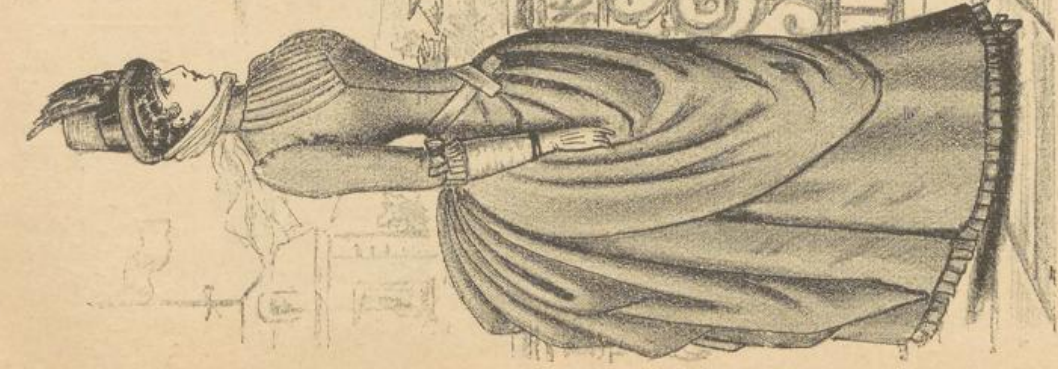

Fig. 4055. Toilette aus ganzwollenem „Beige-Cachemir-croisé“ oder „Cachemir de l'Inde“, Taille mit Satin-Merveilleux geputzt
fl. 28.—



Fig. 4056. Toilette aus ganzwollenem „Beige-Cachemir-croisé“, „Cachemir de l'Inde“ in allen Nuancen der Collection mit Satin-Merveilleux und Seidensamt geputzt
fl. 28.— bis fl. 30.—



Fig. 4057. Toilette aus Reinwoll-Robenstoffen, wie: „Tonga“, „Dongola“ oder „Beige-Cachemir croisé“ mit Seidensamt-Garnitur
fl. 28.— bis fl. 30.—



Fig. 4058. Toilette aus Schafwollstoffen in nachbenannten beliebigen Qualitäten: „Cachemir d'Ecosse“, „Treviso“ oder „Dongola“ mit Seidensamt, Satin-Merveilleux und Lamaspitzen-Einsatz geputzt
fl. 30.— bis fl. 35.—

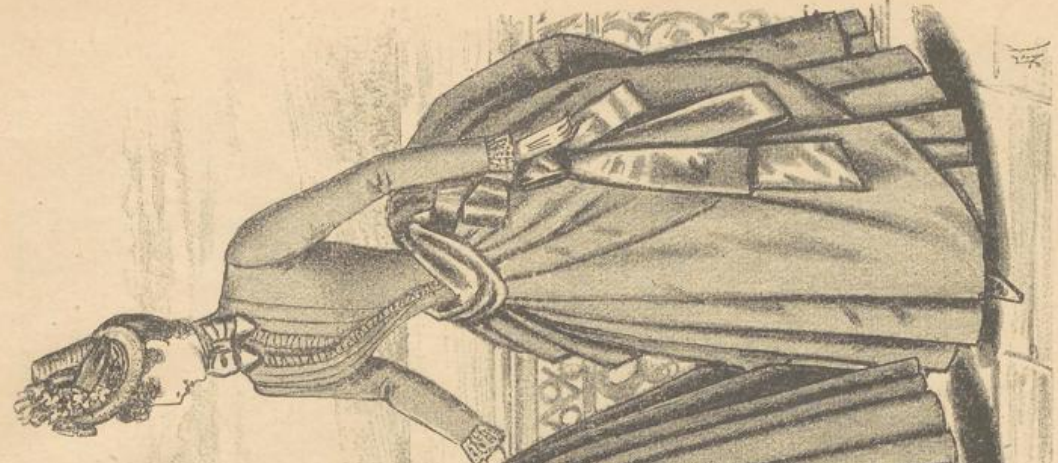

Fig. 4059. Toilette aus „Cachemir d'Ecosse“, „Beige-Cachemir-foulé“ oder gleichwertigen Schafwollstoffen in glatten oder melirten Modenancen mit Seidenbandschleife und Satin-Merveilleux adjustirt
fl. 30.— bis fl. 35.—

Sämtliche Toiletten werden auch aus anderen Stoffen, als den hier bezeichneten angefertigt. Collectionen mit genauer Preisangabe fertiger Toiletten versenden wir bereitwilligst.



Fig. 4060. Toilette aus „Cachemir d'Ecosse“, „Beige-Cachemir croisé“, oder „Cachemir de l'Inde“ in glatten, beziehungsweise Melé-Nuancen mit Satin-Merveilleux arrangirt fl. 28.— bis fl. 30.—

Fig. 4061. Toilette aus hochfeinen Reinwoll-Roben-Stoffen mit brochirtem Seidensamt und Seidenband reich arrangirt fl. 60 bis fl. 65.—

Fig. 4062. Toilette aus „Mesurine“ oder „Escarpe“ reinwollenes Gewebe, vorzüglichsten englischen Fabrikates, m. grossen Kröpfen ausgestattet fl. 38 bis fl. 45.—

Fig. 4063. Toilette aus „Mesurine“ „Pontvale“ in einfarbigem Modic-nuancen, ferner aus besseren melirten „Beigesorten“ mit Seidensamt und Seidenpassementerie geputzt fl. 38 bis fl. 42.—

Fig. 4064. Toilette aus reinwollenen-„Beige-Cachemir-croisé“, „Cachemir de l'Inde“ und „Dongola“ in allen beliebigen Modifarben, mit Seidensamt und Seidenband adjüstirt fl. 30 bis fl. 33.—

Zur leichteren Orientirung bei Bestellung auf Damentoilletten haben wir dieselben Benennungen angeführt, wie sie auf den Etiquettes unserer Collection ersichtlich sind.

Zur leichteren Orientierung bei Bestellung auf Damenschnitt...



Fig. 4005. Toilette aus einfarbigem reinwollenen Robenstoffen wie: „Ternau-drapé“, „Taffeta allemand“ oder ähnlichen Qualitäten mit durchbrochenem oder dichtem faconirten Stoff arrangirt fl. 33 bis fl. 38.—

Fig. 4066. Toilette aus einfarbigem „Mesurine“, „Ternau-drapé“ oder melirtem „Beige“ in modernen Nuancen mit Passementrie und Spitzen geputzt fl. 35 bis fl. 38.—

Fig. 4067. Toilette aus „Osiris“, „Cyrene“ oder „Anrilac à Bordure“ mit reichem Plissé (anstatt de France“, „Mesurine“ oder besseren Beigesorten, mit Seidensamt adjustirt fl. 38 bis fl. 40.—

Fig. 4068. Toilette aus reinwollenem „Ternau-drapé“, Drap de France“, „Mesurine“ oder besseren Beigesorten, mit Seidensamt adjustirt fl. 38 bis fl. 40.—

Fig. 4069. Toilette aus reinwollenen „Taffeta allemand“, entweder mit persischer Wolle reich gestickt oder mit Seidensamt - Brocat arrangirt fl. 42 bis fl. 45.—

Stämmliche Toiletten werden auch aus anderen Stoffen, als den hier bezeichneten angefertigt. Collectionen mit genauer Preisangabe fertiger Toiletten versenden wir bereitwilligst.



Fig. 4070. Toilette aus „Malville à Bordure“, feiner körpergebeiteter Wollstoff in schönen Melangen oder aus „Osiris à Bordure“, mousselinartig gebundener dauerhafter Reinwollstoff, mit Satin-Merveilleux geputzt fl. 37.— bis fl. 40.—.

Fig. 4071. Toilette aus „Ternau-drapé“, „Drap de France“, „Dongola“ oder besseren „Beige“-Sorten, erstere glatt, letztere in neuen Modemelangen, Taille mit Seidensammt adjustirt fl. 32.— bis fl. 35.—.

Fig. 4072. Toilette aus „Ternau-drapé“, „Mesrine“ oder anderen ähnlichen, reinwollenen, einfarbigen Kleiderstoffen mit Spitzen, Seidensammt und Band geputzt fl. 38.— bis fl. 40.—.

Fig. 4073. Toilette aus „Dongola“, Ternau-drapé“ oder aus besseren modern melirten „Beige“-Qualitäten mit Seidenbandschleifen adjustirt fl. 34.— bis fl. 36.—.

Fig. 4074. Toilette aus „Cachemir d'Ecosse“, „Treviso“ oder mittleren „Beige“-Qualitäten, mit Seidenband, Schat(woll)spitzen und Seidensammtkragen geputzt fl. 35.—.

Zur leichteren Orientirung bei Bestellung auf Damentoilletten haben wir dieselben Benennungen angeführt, wie sie auf den Etiquettes unserer Collection ersichtlich sind

putzt fl. 34.— bis fl. 40.—
Zur leichteren Orientirung bei Bestellung auf Damentoiletten haben wir dieselben Benennungen angeführt, wie sie auf den Etiquettes unserer Collection ersichtlich sind



Fig. 4075. Toilette aus reinwollenem „Maurine“, „Pontvale“ mit breiten Lamaspitzen, Sammt und Passenterie-Knöpfen geputzt fl. 50.— bis fl. 55.—

Fig. 4076. Toilette aus „Taffeta allemant“ oder „Escarpe“, vorzügliche ganzwollene Robenstoffe mit brochirtem oder durchbrochenen Stoff und Seidensammt arrangirt fl. 38.— bis fl. 40.—

Fig. 4077. Toilette aus reinwollenem „Tonga“ oder „Cachemir de l'Inde“, mit passend brochirtem Schafwollstoff arrangirt fl. 30.—

Fig. 4078. Toilette aus Reinwollstoffen in nachbenannten Qualitäten, „Maccena“, „Lucile“, „Gracilis“ in allen Nuancen der Collection fl. 30.— bis fl. 35.—. Dieselbe aus „Rochette“ oder „Jaspis“ fl. 40.—

Fig. 4079. Toilette aus hochfeinem „Maclean“, „Bucelles“ oder „Maille“, mit passendem Seidensammt reich geputzt fl. 45.—

Sämmtliche Toiletten werden auch aus anderen Stoffen, als den hier bezeichneten angefertigt. Collectionen mit genauer Preisangabe fertiger Toiletten versenden wir bereitwilligst

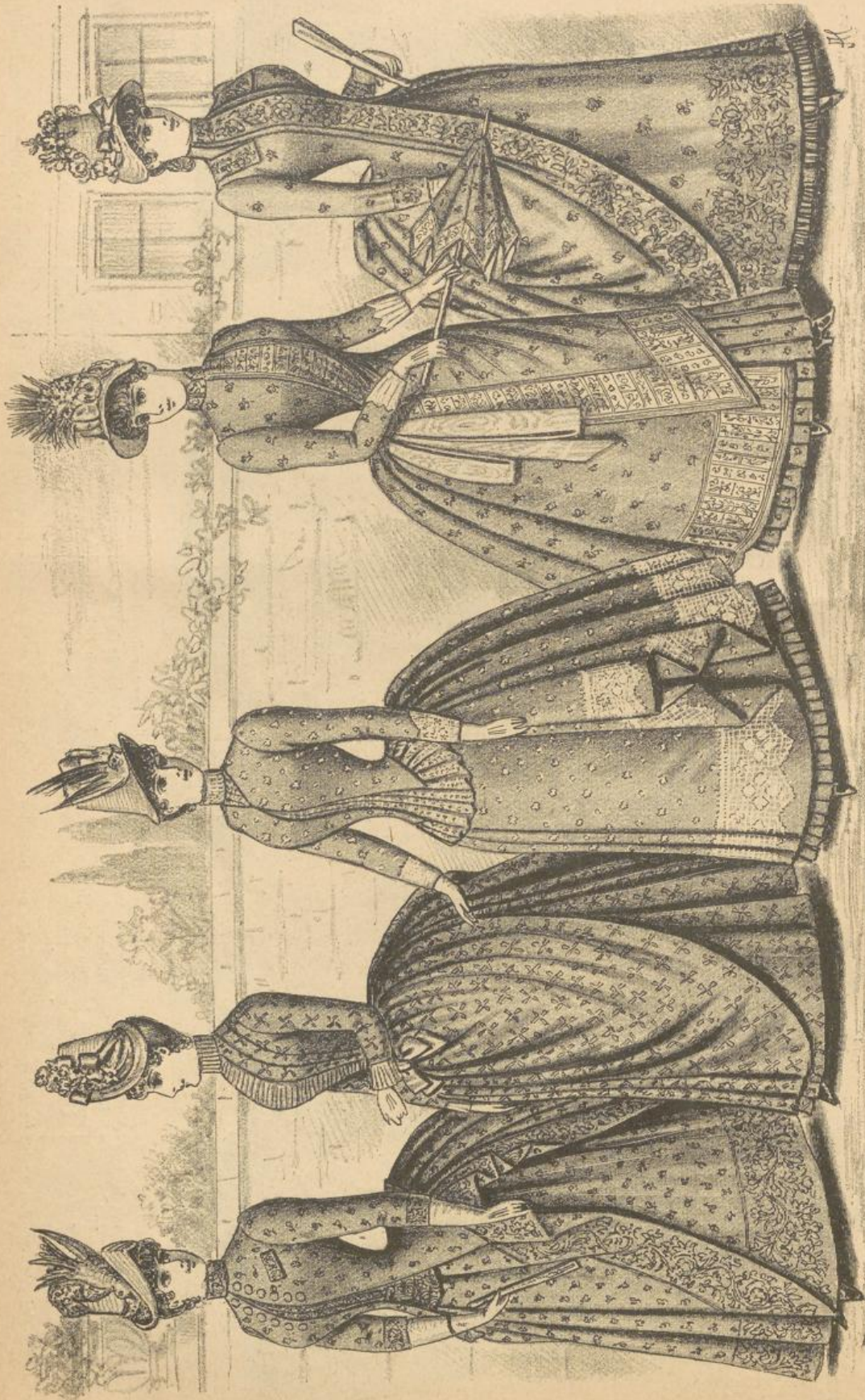

Fig. 4080. Toilette aus feinem französischen „Levantine“ oder „Toile imprimé“ fl. 28 bis fl. 30.— Dieselbe aus „Satin de France à Bordure“, „Lady Mousselin“ oder „Schafwoll-Voile mit Bordure“ fl. 35 bis fl. 38.

Fig. 4081. Toilette aus feinem französischen „Levantine“ oder „Toile imprimé“, mit Spitzen und Band adjustirt fl. 26 bis fl. 28.— Aus „Satin de France“ oder „Voile à Bordure“ fl. 33 bis fl. 35.—

Fig. 4082. Toilette aus feinem französischen „Levantine“ oder „Toile imprimé“, mit Spitzen und Band gepuzt fl. 26 bis fl. 28.— Aus „Satin de France“ oder „Voile à Bordure“ fl. 34 bis fl. 36.—

Fig. 4083. Toilette aus feinem französischen „Levantine“ oder „Toile à Bordure“, mit Moiré-Band adjustirt fl. 27 bis fl. 30. Aus „Schafwoll-Voile“ ebenso ausgestattet fl. 34 bis fl. 36.—

Fig. 4084. Toilette aus feinem „Satin de France à Bordure“ oder „Schafwoll-Voile à Bordure“ fl. 34.— Dieselbe aus feinem französischen „Levantine“ fl. 26.

Zur leichteren Orientirung bei Bestellung auf Damentoiletten haben wir dieselben Benennungen angeführt, wie sie auf den Etiquettes unserer Collection ersichtlich sind.

Zur leichteren Orientierung bei Bestellung auf Damentoiletten haben wir dieselben Benennungen angeführt, wie sie auf den Etiquettes unserer Collection ersichtlich sind.

TRICOT-TAILLEN.

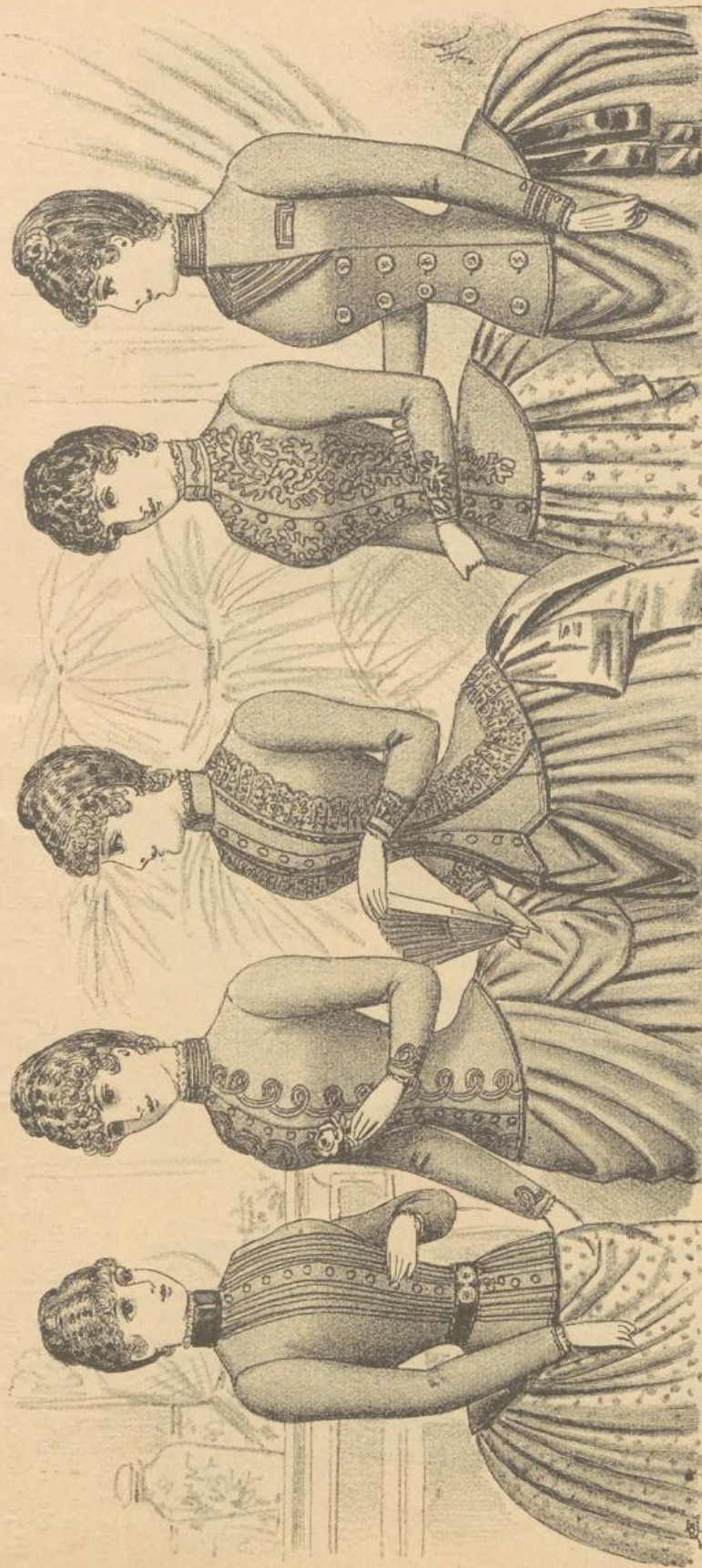

Fig. 4085.

Tricot-Taille, blousenartige Fagon mit Säumchen, Sammtgürtel und Krägen
 Ia Qualität fl. 5.50
 IIa " " 4.75

Fig. 4086.

Tricot-Taille, mit metalldurchwebten Borten (Silber oder Gold) geputzt.
 Ia Qualität fl. 6.—
 IIa " " 5.25

Fig. 4087.

Tricot - Taille, mit gleichfarbigem Lamaspitzen geputzt, besetzt mit metallgedrehter (Gold- oder Silber) Passementierteschnur
 Ia Qualität fl. 8.50

Fig. 4088.

Tricot - Taille, mit gleichfarbigem Soutache reich benäht
 Ia Qualität fl. 5.75
 IIa " " 5.25

Fig. 4089.

Tricot-Taille, mit Metallknöpfen und gleichfarbigem Litzenaufputz
 Ia Qualität fl. 5.75
 IIa " " 5.—

Glatte ungeputzte Tricot-Tailen mit Faltenschösschen, Ia Qualität fl. 4.— und fl. 4.25, IIa Qualität fl. 3.— und fl. 3.25.

Sämmtliche Tricot-Tailen sind in nachbenannten Farben zu haben: schwarz, tegetthoffblau, tafakbraun, dunkelbraun, oliv, drap, licht und dunkelbordeaux.



Fig. 4090. **Jaquet**, ganz anschließende Façon, aus modernsten gestreiften oder carrirten zweifarbigen „Bouclé“-Tuchstoffen, mit gestreiftem Seidenstoff gefüllt fl. 14.—, fl. 16.—, 18.—.



Fig. 4091. **Jaquet**, ganz anschließende Façon, aus vorzüglichem Frühjahrtuchstoffen, mit grossen Metall- oder Holzkнопfen fl. 10.—, fl. 12.—, 14.—. Dieselbe Ausführung, ganz mit Seide gefüllt, um fl. 3.— bis fl. 4.— höher.



Fig. 4092. **Jaquet**, ganz anschließende Façon, aus glattem oder rauhem Cheviot in allen Farben, mit neuartigem Stehkragen, Passementierknöpfen und Schlingen fl. 8.—, fl. 9.—, 10.—. Aus glattem Coachman fl. 12.—, fl. 14.—, 16.—. Dieselbe Ausführung mit Seidenfutter um fl. 4.— höher.



Fig. 4093. **Jaquet**, halbanschliessende Façon, aus ganz modernem „Bouclé“ oder „Loup“-Stoffen, mit Surah-Jabot, doppelseitigem Ravers, Schliessen und Holzperlen ausgestattet, mit Seide gefüllt fl. 16.—, 18.—, 20.—.



Fig. 4094. **Jaquet**, ganz anschließende Façon, aus modernem Noppé-Tuchstoffen drap, braun, oliv und tabak, mit Sammt und Stoff-Raver, feinen Metallknöpfen und Schliessen ausgestattet fl. 12.—, 14.— bis fl. 16.—. Mit Seide gefüllt um fl. 3.50 höher.



Fig 4095. Jaquet, halbanschiessende Façon, aus ganz modernen "Bouclé" oder "Loup"-Stoffen in mehreren lichten Farben, mit Seiden-Peluche-Gilet und Holzperlen ausgestattet, vollständig mit Seide gefüttert fl. 18.—, 20.— bis fl. 22.—.

Fig. 4096. Jaquet, halbanschiessende Façon, aus neuesten "Bouclé" oder "Loup"-Stoffen in lichten Farstellungen, Seiden-Peluche-Gilet-einsatz, feinen Metall- oder Holzköpfen, vollständig mit Seidenstoff gefüttert fl. 16.—, 18.— bis fl. 20.—.

Fig. 4097. Jaquet, halbanschiessende Façon, mit schiefem, abgesteppten Raver, schönen Knöpfen und gestreiftem Seidenstoffutter ausgestattet, aus modernen "Loup"-Tuchstoffen fl. 13,50, 15,50 bis fl. 18.—. Ohne Seidenfutter um fl. 3,50 billiger.

Fig. 4098. Jaquet, ganz anschiessende Façon (mit Umlegkragen) aus glatten oder noppiten Scharwoll-Tuchstoffen, in dunkeln Farben, wie: schwarz, braun, dunkelbraun und dunkelgrün fl. 7.—, 8,50 bis fl. 10.—. Mit Seidenstoff vollständig gefüttert, um fl. 3.— höher.

Fig. 4099. Jaquet, halbanschiessende Façon, mit Seidensammet-Raver, Krägen und Manchetten, aus gestreiftem oder carrirtem "Bouclé" (zweifarbige gewebte Tuchstoff Qualität), vollständig mit Seidenstoff gefüttert fl. 14.—, 16.— bis fl. 18.—.



Fig. 4100. **Jaquet**, ganz anschließende aparte Façon, aus glatten oder noppirten Modetuchstoffen in geschmackvollen Farbenstellungen, mit Surah-Jabot und Gilet aus eigenem Stoff, vollständig mit Seidenstoff gefüttert fl. 17.—, 19.— bis fl. 20.—.



Fig. 4101. **Jaquet**, halbanschließende Façon, mit Seidensamt oder Seidenpeluche Raver, Kragen, Taschen und Manchetten mit Gold oder Silber gestickt (tambourirt), aus glattem oder noppirtem Cheviot, mit Seide vollständig gefüttert fl. 20.—, 22.— bis fl. 24.—.



Fig. 4102. **Jaquet**, ganz anschließende Façon, aus feinsten Frühjahrtuchstoffen in allen modernen Farben, mit Seidensamt oder Peluche-Gilet einsetzt und Holzkugelknöpfen ausgestattet, vollständig mit Seidenstoff gefüttert fl. 22.—, 24.—, 26.—.



Fig. 4103. **Jaquet**, ganz anschließende Façon, aus den neuesten „Ponclé“ oder „Loup“-Tuchstoffen in modernen Farbencompositionen, mit Seiden-Peluche-Gilet-Einsatz und Schliessen, vollständig mit Seide gefüttert fl. 18.—, 20.—, 22.—.



Fig. 4104. **Jaquet**, ganz anschließende Façon, aus glattem oder aufgerauhtem Schatwoll-Cheviot in allen Farben, mit Seidensamt-Gilet-Einsatz und Kugelknöpfen, vollständig mit Seide gefüttert fl. 17.—, 19.— bis fl. 22.—.

VISITES (kurze Fantasiestücke).

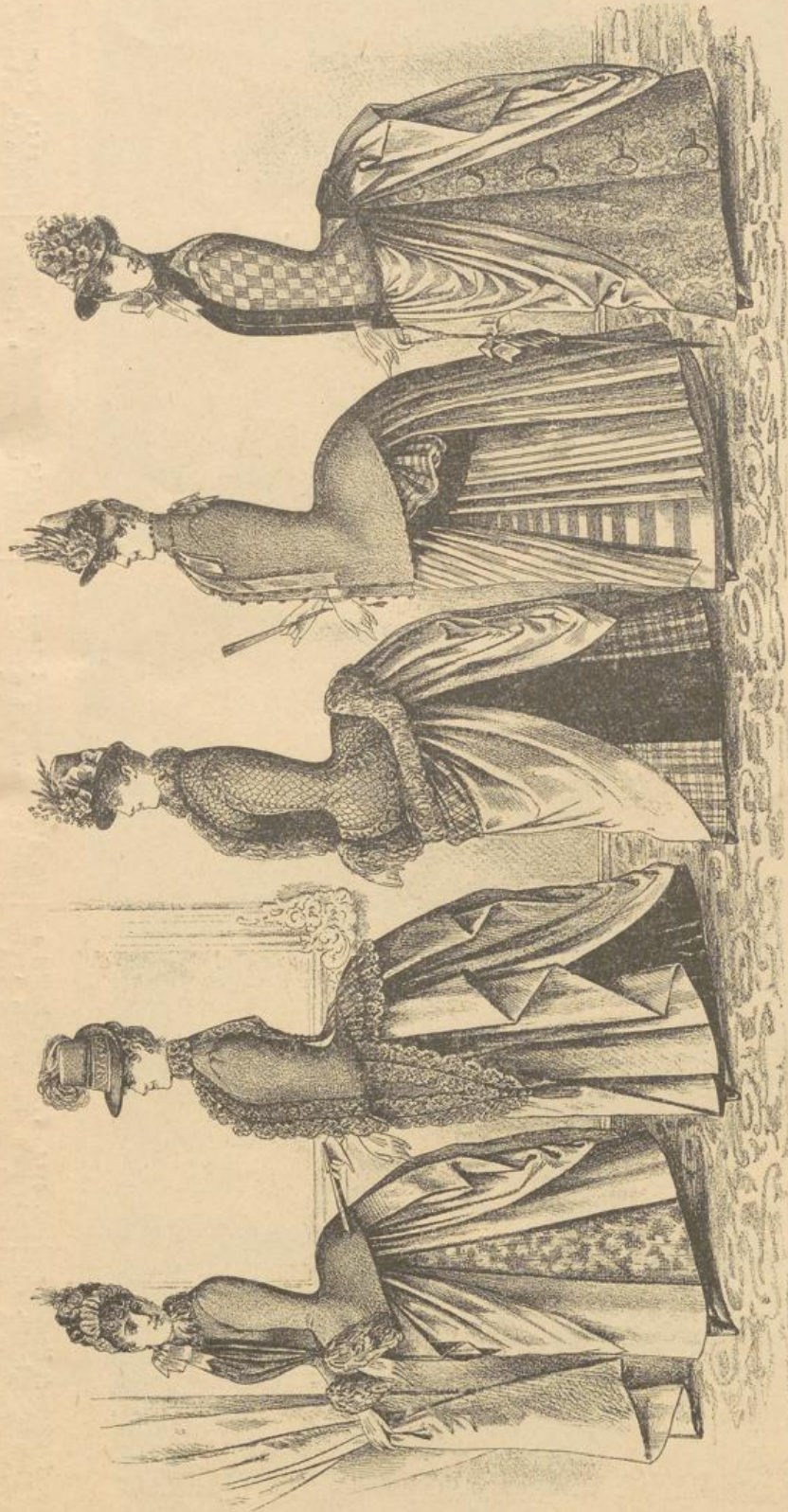

Fig. 4105. Visite, aus modernen englischen „Bouclé“, oder „Loup“, Stoffen, mit Surah-Jahot und federn-artigem Passementerie-Aufputz oder mit Lamaspitzen geputzt, vollständig mit Seide gefüttert f. 18.—, 20.— bis f. 23.—.

Fig. 4106. Visite, aus modernen „Bouclé“, oder faconirten Modetuchstoffen, mit echten geklöppelten Lamaspitzen geputzt, vollständig mit Seide gefüttert und mit nett adjustirter Capuze ausgestattet f. 24.—, 26.— bis f. 28.—.

Fig. 4107. Visite, aus faconirten oder zweifarbig gearbeiteten „Loup“, Tuchstoffen in neuen Farben-Zusammenstellungen mit echten Schafwollspitzen reich arrangirt u. mit Seide vollständig gefüttert f. 22.—, 24.— bis f. 26.—.

Fig. 4108. Kurze Umhülle aus glatten oder gestreiften Modetuchstoffen in den neuesten Farbentönen, reich mit Band geputzt und vollständig mit Seide gefüttert (die Farben der Confectionsstoffe sind unten näher bezeichnet) f. 17.—, 19.— bis f. 22.—.

Fig. 4109. Umhülle aus den neuesten gestreiften oder carrirten Modetuchstoffen mit Seidensamt oder Seidenpeluchereich besetzt, vollständig mit Seidenfutter ausgestattet f. 18.—, 20.— bis f. 23.—.

Die vorherrschend beliebten Farben für Damen-Confectionsstücke sind: dunkelbraun, dunkelblau, tabak, lichtdrap, bronce und schwarz. „Bouclé“- und „Loup“-Stoffe sind zweifarbig gearbeitet.

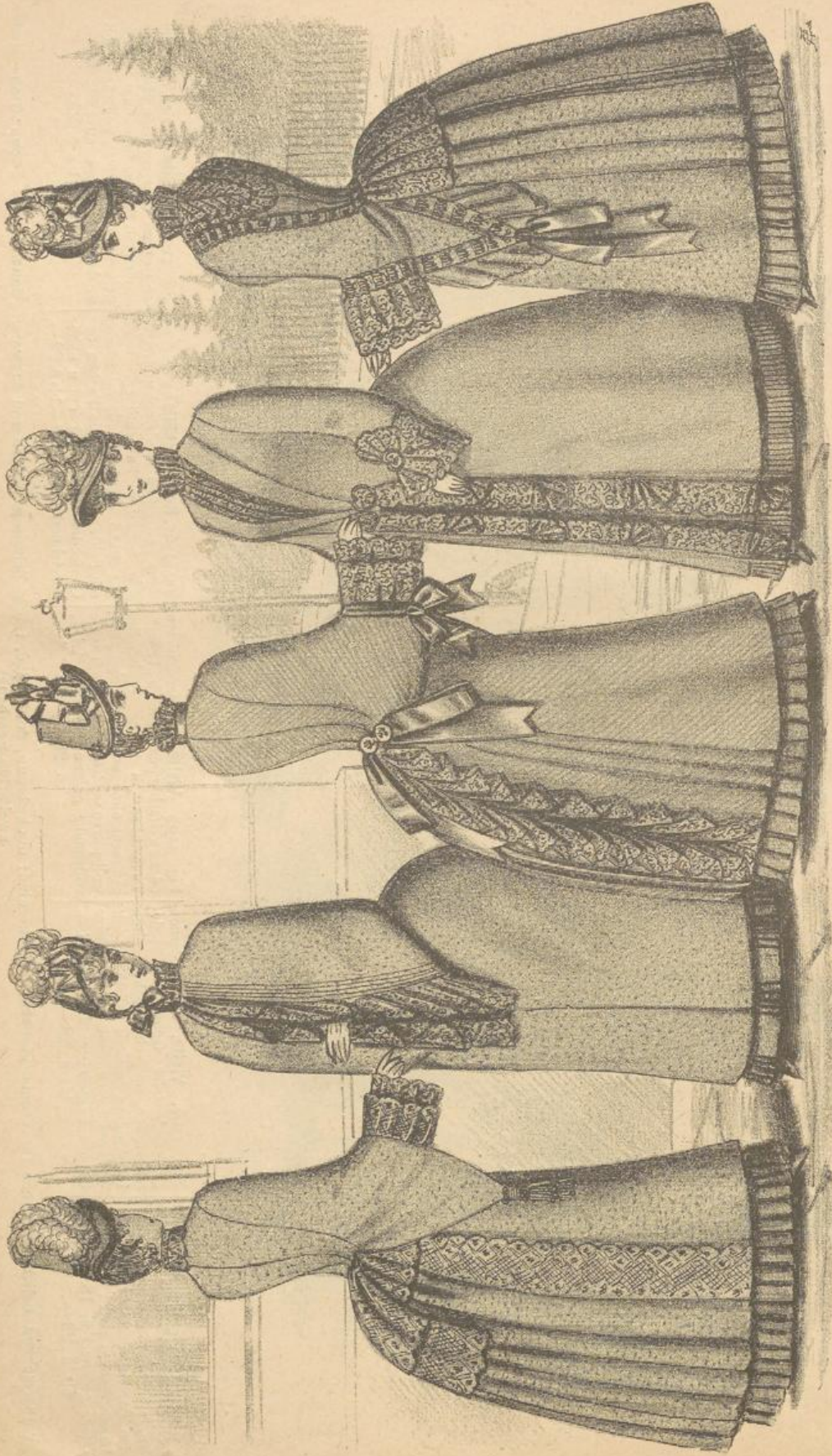

Fig. 4110. Promenade-Mantel aus modernen „Bouclé“, „Loup“, oder „Noppé“-Tuch-Stoffen, reich mit Lamaspitzen u. Fassementieren geputzt fl. 21.—, 23.—, 25.—, Farben: drap, braun, tabak und schwarz.

Fig. 4111. Promenade-Mantel mit Sackärmeln, aus rauhem Cheviot oder „Loup“-Stoffen mit Mohairspitzen geputzt und mit reichem Falten-Arrangement ausgestattet fl. 18.—, 20.—, 22.—, Farben: drap, braun, tabak und schwarz.

Fig. 4112. Schwarzer Promenade-Mantel aus französischem Soleil oder Diagonal-Cheviot mit Lama- oder Guipure-Spitzen, Atlasbandmasche u. Schliessen ausgestattet, vorne mit doppeitem Raver fl. 20, 23, bis fl. 25. Mit Seide gefüttert um fl. 5.— höher.

Fig. 4113. Schwarzer Promenade-Mantel aus neuesten „Eiamine“, oder „Bouclé“-Stoffen mit echten Lama- oder Guipure-Spitzen geputzt und mit feiner Perl-Fassementerie ausgestattet fl. 25.—, 28.—, 30.—. Mit Seide gefüttert um fl. 6.— höher.

Fig. 4114. Promenade-Mantel aus „Jacquard“, „Eiamine“, „Loup“, oder Diagonal-Stoffen, reich mit geklöppelten Lamaspitzen, Perlgallons und Bandmaschen geputzt fl. 32.—, fl. 35.— bis fl. 38.—. Mit Seide gefüttert um fl. 5.— höher.

schwarz. Mit Seide gefüttert um fl. 5.— höher. Mit Seide gefüttert um fl. 6.— höher. Mit Seide gefüttert um fl. 2.— höher.

braun, tabak und schwarz.

schwarz.

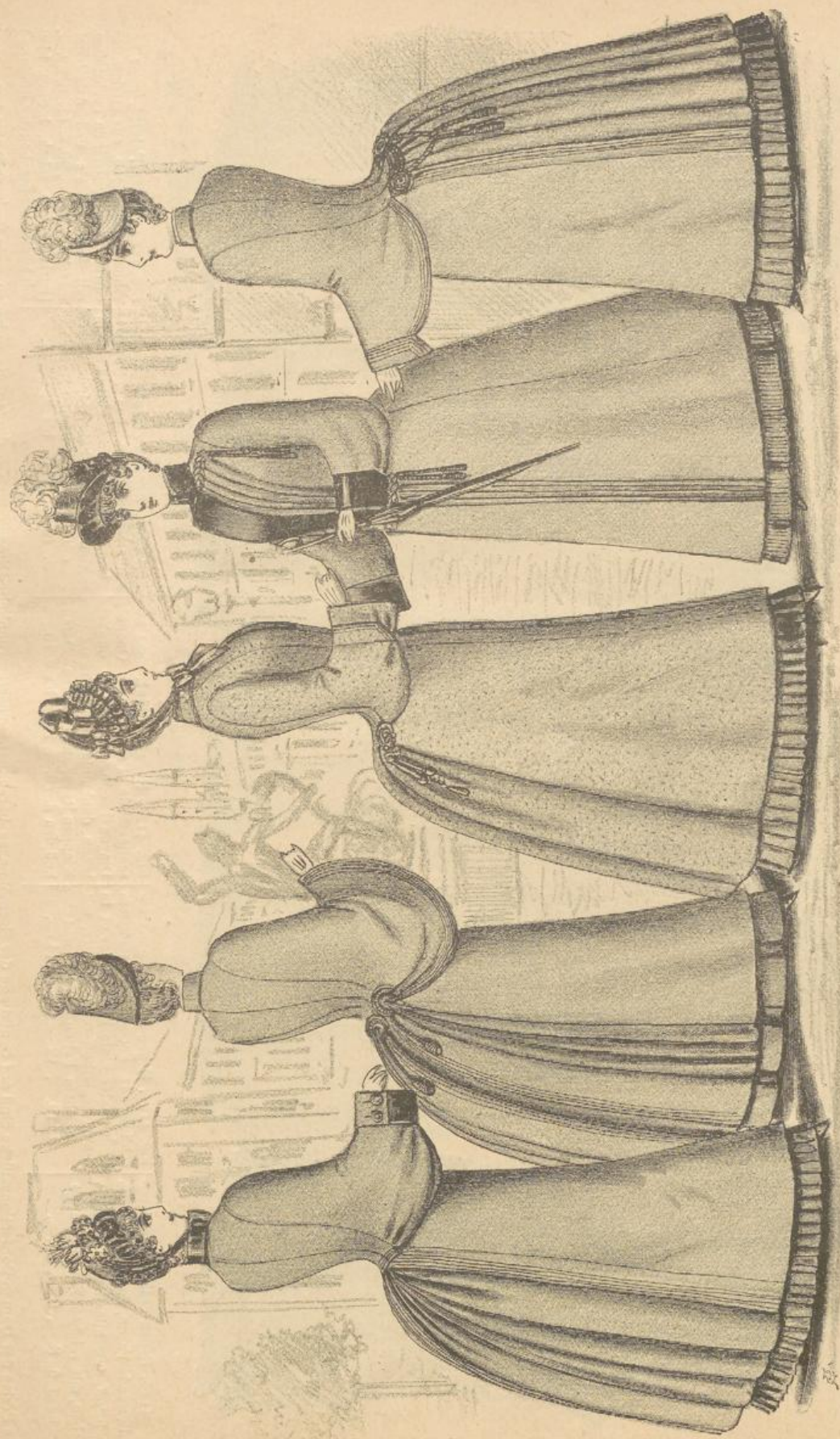

Fig. 4115. Regen-Mantel aus vorzüglichem glatten oder rauhen „Cheviotsorten“ mit ganz neuartigem Falten-Arrangement, vorne mit Sammt-Kaver und Schliessen, Farben: braun, drap, dunkelblau, schwarz fl. 18.—, 20.— bis fl. 22.—.

Fig. 4116. Regen-Mantel mit Dollman-Aermeln, sehr bequeme praktische Façon aus „Diagonal“ oder Oconel in dunkelbraun, dunkelblau und schwarz fl. 14.—, 16.— bis fl. 18.—.

Fig. 4117. Regen-Mantel aus zweckmässigen Tuchstoffen in benannten Sorten und ausschliesslich dunkeln Farben, mit Passementrie und Metallknöpfen ausgestattet fl. 16.—, 18.— bis fl. 20.—

Fig. 4118. Regen- oder Promenade-Mantel aus rauhem „Cheviot“, „Bouclé“ und anderen Modetuch-Stoffen in lichten und dunkeln Farben mit Seidensamt gepuzt fl. 23.—, 25.— bis fl. 28.—.

Fig. 4119. Regen-Mantel aus „Cheviot“ oder „Milton“, in dunkelbraun, dunkelblau und schwarz mit Passementrie-Agraffen und reichem Falten-Arrangement fl. 12.—, 14.— bis 16.—.

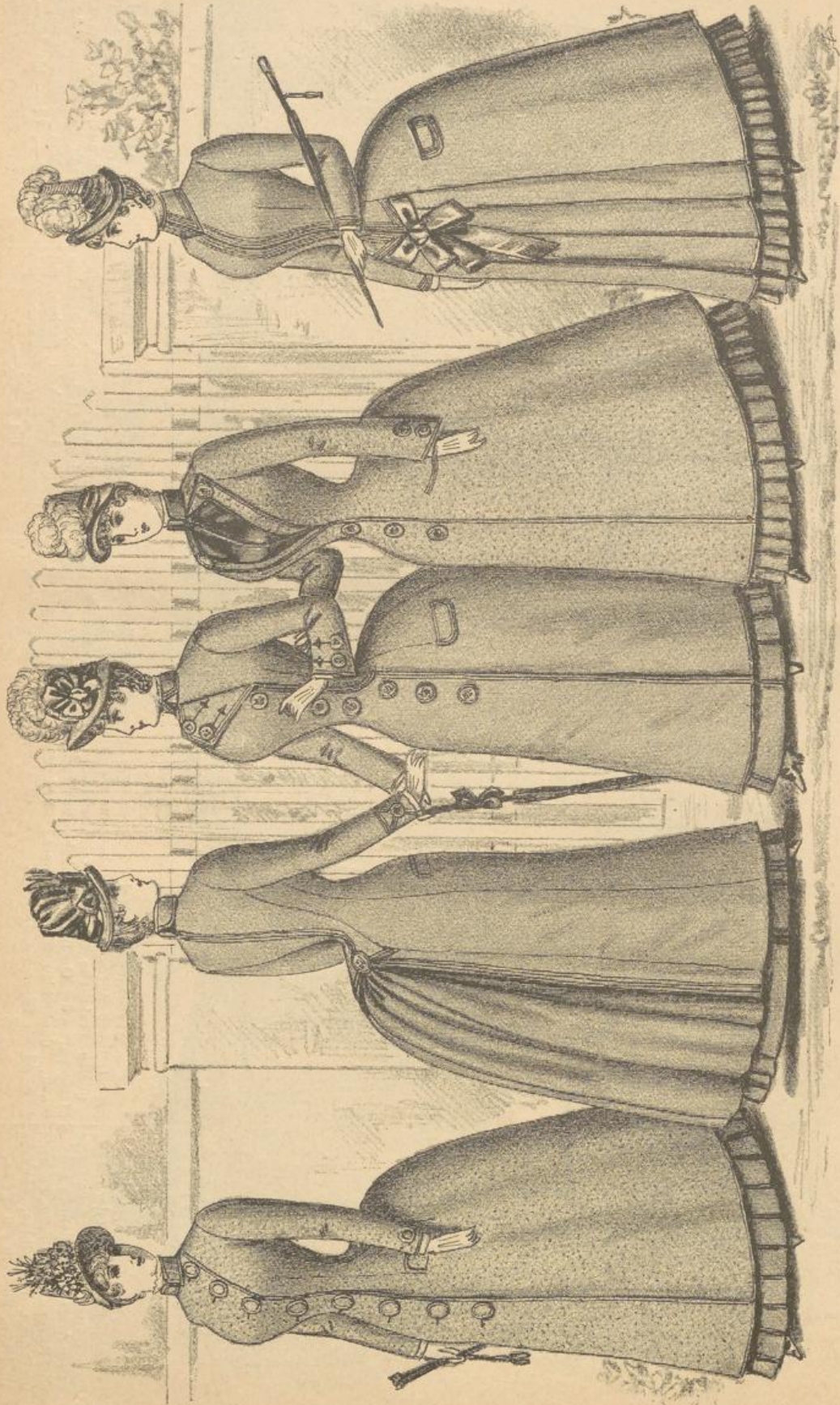

Fig. 4120. Regen-Paletot, ganz an-schliessende Façon, aus praktischem Tuchstoff, ausschliesslich in dunkeln Farben, mit reichem Falten-Arrangement fl. 8.—, 9.—, 10.—.

Fig. 4121. Regen-Paletot, ganz an-schliessende Façon, aus melirtem Loden oder einfarbigem Cheviot in braun, togethroff oder schwarz, mit reichem Falten-Arrangement fl. 10.—, 12.— bis fl. 14.—.

Fig. 4122. Regen-Paletot, ganz an-schliessende Façon, aus Oconel, Diagonal oder Cheviot in dunkelbraun, dunkelblau oder schwarz mit Klappen-Kaver und netten Metallknöpfen fl. 10.—, 12.— bis fl. 15.—.

Fig. 4123. Regen-Paletot, ganz an-schliessende Façon, aus „Noppé“, „Loup“ oder „Bouclé“-Stoffen, in lichten und dunkeln Modefarben, mit doppeltem Sammt-Raver fl. 16.—, 18.— bis fl. 20.—.

Fig. 4124. Regen-Paletot, ganz an-schliessende Façon, aus modernsten carrirten oder gestreiften Tuchstoffen, mit Plissé-Einsatz und Atlasbandmasche fl. 18.—, 20.— bis fl. 22.—. (Farben: drap, tabak, bronze, blau mit zweifarbig gearbeiteter Bindung.)

Die Preise der Damen-Confektionsstücke sind auf Grundlage der Normalmasse berechnet, aussergewöhnliche Dimensionen bedingen die unbedeutende Preiserhöhung um 10%.



Fig. 4125. Regen-Paletot, ganz an-
 schliessende Façon, aus „Noppé“,
 Tuchstoffen mit reich gezoGENER
 Schoss und feinen Metallknöpfen
 fl. 15.—, 17.—, 20.—, 22.— bis
 fl. 25.—.

Fig. 4126. Promenade- oder Regen-
 Paletot, halbanschiessende Façon,
 aus echt englischen „Bouclé“, oder
 „Loup“-Stoffen, mit reicher Passe-
 menterie und modernem Falten-
 Arrangement fl. 16, 18 bis fl. 20.
 geputzt fl. 14.—, 16.— bis fl. 18.—.

Fig. 4127. Regen-Paletot, ganz an-
 schliessende Façon, aus bestgeeig-
 neten Tuchstoffen, mit Schliessen u.
 Seidenbandmasche versehen, Kragen
 und Manchetten mit Seidenpeluche
 geputzt fl. 14.—, 16.— bis fl. 18.—.

Fig. 4128. Regen-Paletot, halb-
 anschliessende Façon aus rauhem
 oder glattem Cheviot mit giletartig
 geschnittenem Vordertheil, Plissé-
 Einsatz und netten Metallknöpfen
 fl. 13.—, 15.— bis fl. 17.—.

Fig. 4129. Regen-Paletot oder
 Promenade-Mantel aus faconirten
 oder zweifarbig gewebten Mode-
 tuchstoffen mit Peluche-Raver, Band-
 masche und Lamaspitzen geputzt
 fl. 18.—, 20.— bis fl. 23.—.

Die empfehlenswerthen Farben für Regen-Paletots sind: diap, tabak, licht und dunkelbraun, dunkelblau und schwarz.

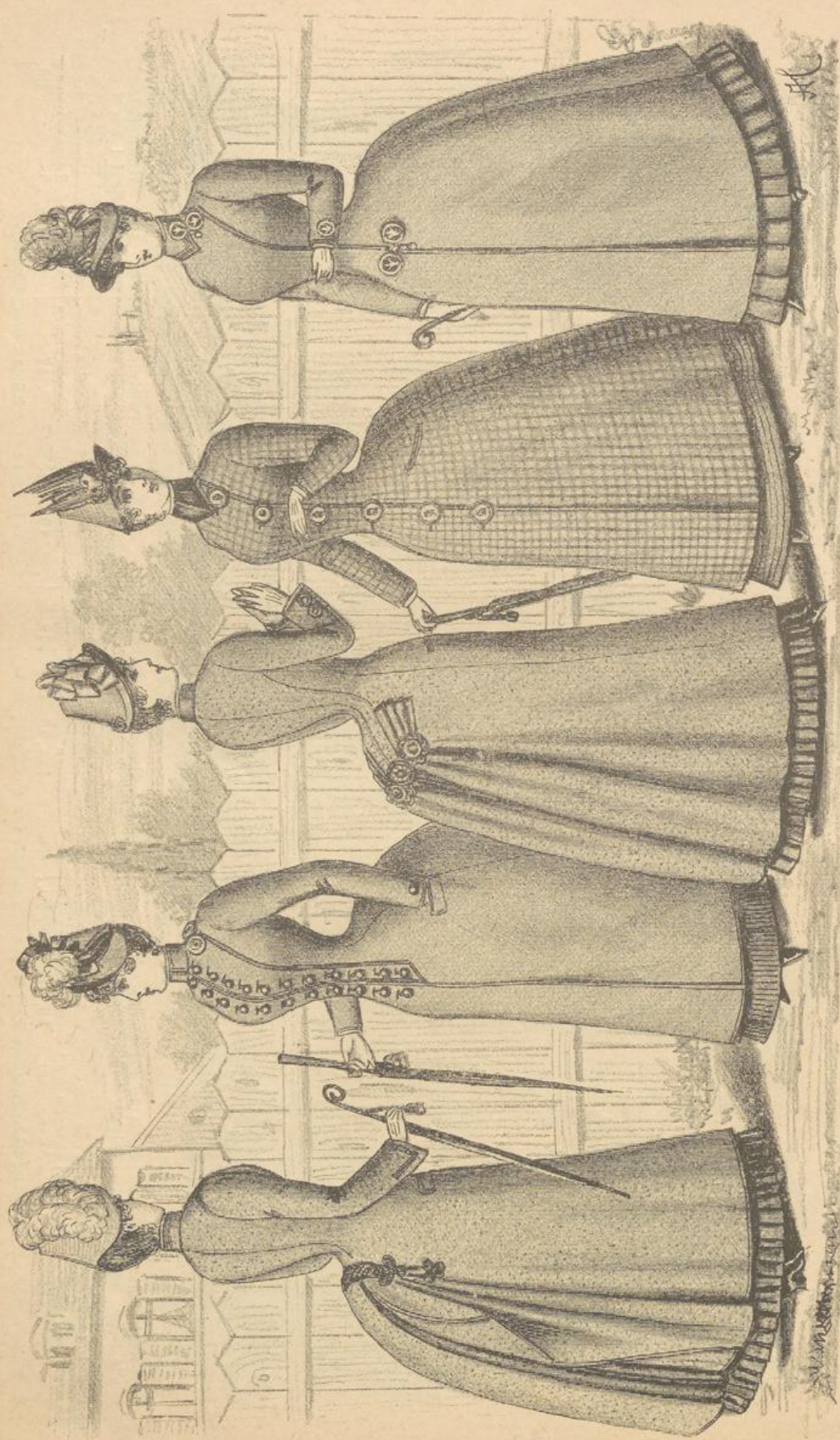

Fig. 4130. Regen-Paletot ganz anschließende Façon, aus glatttem oder rauhem „Cheviot“ in dunkelbraun, dunkelblau, melirt oder schwarz, mit Falten-Arrangement und Passementerie fl. 14.—, 15.— bis fl. 17.—.

Fig. 4131. Regen-Paletot ganz anschließende Façon, aus „Diagonal“, „Cheviot“, „Oconel“ oder „Milton“; dunkelbraun, dunkelblau und schwarz, mit Kugelknöpfen und Schliessen ausgestattet fl. 15.—, 17.—, 19.—.

Fig. 4132. Regen-Paletot ganz anschließende Façon, aus den modernsten „Noppé“, oder „Bouclé“-Stoffen in lichten, mittleren und dunkeln Modetönen mit Falten-Arrangement fl. 18.—, 20.— bis fl. 22.—.

Fig. 4133. Regen-Paletot ganz anschließende Façon, aus zügigem glatten oder mit „Carreaux“ dessimirtem „Cheviot“ in lichten u. dunkeln Farben mit grossen Knöpfen fl. 16.—, 18.— bis fl. 20.—.

Fig. 4134. Regen-Paletot ganz anschließende Façon aus „Diagonal“, „Cheviot“ oder „Oconel“; dunkelbraun, dunkelblau, dunkelgrün, und schwarz, mit Falten-Arrangement und Metallschliessen fl. 13.—, 15.— bis fl. 18.—.

ung fassmenterie fl. 14.—, 13.— bis fl. 17.—.

und Schmissen ausgestärkt fl. 15.—, 17.—, 19.—.

Arrangement fl. 18.—, 20.— bis fl. 22.—.

fl. 16.—, 18.— bis fl. 20.—.

fl. 13.—, 15.— bis fl. 18.—.



Fig. 4135. Schwarzes Manteau aus französischem „Diagonal“ oder „Soleil“ mit echten Schafwoll- oder Espagnole-Spitzen und Passementerie geputzt fl. 16.—, 18.— bis fl. 20.—.

Fig. 4136. Schwarzes Manteau aus „Bouclé“, mit echten Mohair- oder Lama-Spitzen geputzt (Aermel schnitt sackartig) fl. 17.—, 19.— bis fl. 22.—.

Fig. 4137. Schwarzes Manteau aus „Kammgarne“, „Diagonal“ oder „Cachemir double“ mit Espagnole-Spitzen und Perlen-Passementerie ausgestattet fl. 10.—, 12.— bis fl. 14.—.

Fig. 4138. Schwarzes Manteau aus „Kammgarne“, „Diagonal“ oder „Cachemir double“ mit Spitzen und Passementerie adjustirt fl. 8.—, 9.— bis fl. 10.—.

Fig. 5139. Schwarzes Manteau aus rauhem „Cheviot“ oder „Diagonalstoff“ mit Lama- oder Guipure-Spitzen und Bandmasche geputzt fl. 18.—, 20.— bis fl. 22.—.

Mit Seide gefüttert um fl. 3 höher. Bei Bestellungen auf Manteau-Confection erbitten wir nebst der gewöhnlichen Massangabe auch die Bezeichnung der oberen Weite über den Arm gemessen.

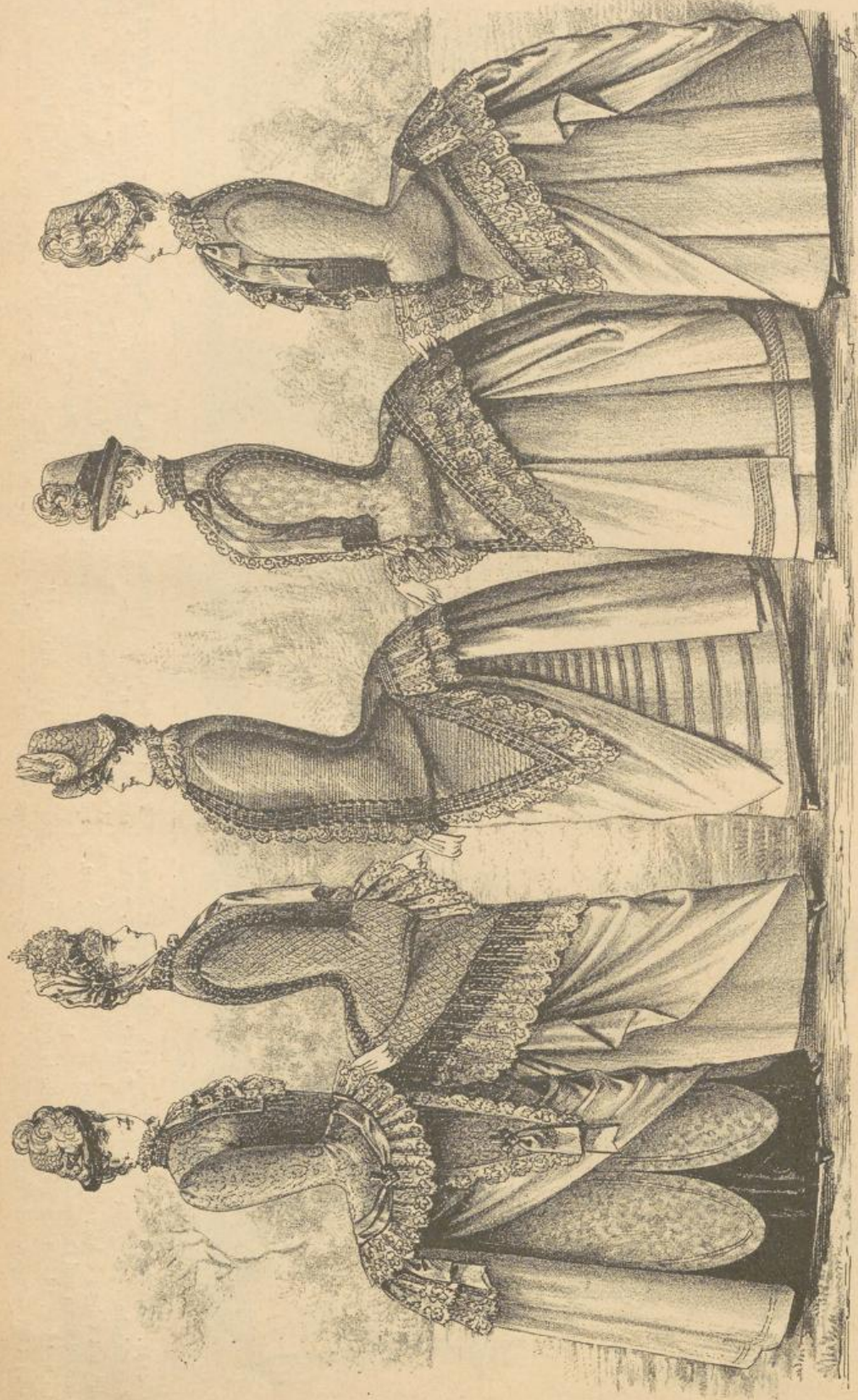

Fig. 4140. Schwarzes Manteau aus ganz neuen "Ramagé", oder "Etamine"-Stoffen, m. Matelassé- oder Lama-Spitzen, Perlen-Plaques und Bandmaschinen geputzt fl. 20.—, fl. 22.— bis fl. 24.—.

Fig. 4141. Schwarzes Manteau aus echt englischem "Bouclé", oder "Etamine"-Stoff mit Perlengallons, Lama- oder Mohair-Spitzen und schönen Fransen adjustirt, vollständig mit Seide gefüttert fl. 28.—, fl. 30.— bis fl. 33.—.

Fig. 4142. Schwarzes Manteau aus reinwollenen französischen Diagonalstoffen mit Perlengallons und Lamaspitzen arrangirt (Aermelschnitt sackartig) fl. 25.—, 27.—, 30.—. Mit Seide vollständig gefüttert um fl. 4.— höher.

Fig. 4143. Schwarzes Manteau aus vorzüglichem französischen "Soileil" ramagirt, mit Espagnole- oder Guipure-Spitzen, ferner mit Perlengallons geputzt fl. 20.—, 22.—, 24.—. Mit Seide vollständig gefüttert um fl. 3.50 höher.

Fig. 4144. Schwarzes Manteau aus französischem "Soileil" oder gutem Diagonal, mit Seidenspitzen und Perlecrepinen geputzt fl. 15.—, fl. 17.— bis fl. 20.—. Vollständig mit Seide gefüttert um fl. 3.50 höher.

Bei Bestellungen auf Manteau-Confection erbitten wir nebst der gewöhnlichen Massangabe auch die Bezeichnung der oberen Weite über den Arm gemessen.



Fig. 4145. Schwarzes Seiden-

Manteau

aus „Sicilienne“ oder „Satin de

Lyon“ mit ganz echten Guipure-

oder Chentilly-Spitzen und feiner

Perlen-Passementerie geputzt

fl. 35.—, 40.—, 43.—.

Fig. 4146. Schwarzes Perlen-Fichu

aus neuesten benähnten Perlenstoffen

mit feinem Seidensamt eingesetzt,

geputzt mit Perlfrausen und ent-

sprechenden Spitzen fl. 50.—, 55.—,

fl. 60.—.

Fig. 4147. Schwarzes Manteau

aus franz. „Etamine“, Stoff mit

„Seiden-Matellassé“ oder Chentilly-

Spitzen und Perlenrelots geputzt

fl. 27.—, 30.—, 32.—.

Dieselbe

Facon aus „Sicilienne“ oder „Satin de

Chine“ fl. 34.—, 37.—, 40.—.

Fig. 4148. Schwarzes Manteau

aus reinseidenem „Sicilienne“ oder

„Seidenbrokat“ mit Seiden-Passe-

menterie und Seidenspitzen ausge-

stattet, ganz mit Seide gefüttert

fl. 45.—, 50.— bis fl. 55.—.

Fig. 4149. Schwarzes Manteau

aus vorzüglichsten modernen rein-

seidenen Confectionsstoffen mit

Perlen-Passementrie- und Seiden-

spitzen arraangirt, vollständig mit

Seide gefüttert fl. 35.—, 40.— bis

fl. 45.—.

Bei Bestellungen auf Manteau-Confection erbitten wir nebst der gewöhnlichen Massangabe auch die Bezeichnung der oberen Weite über den Arm gemessen.

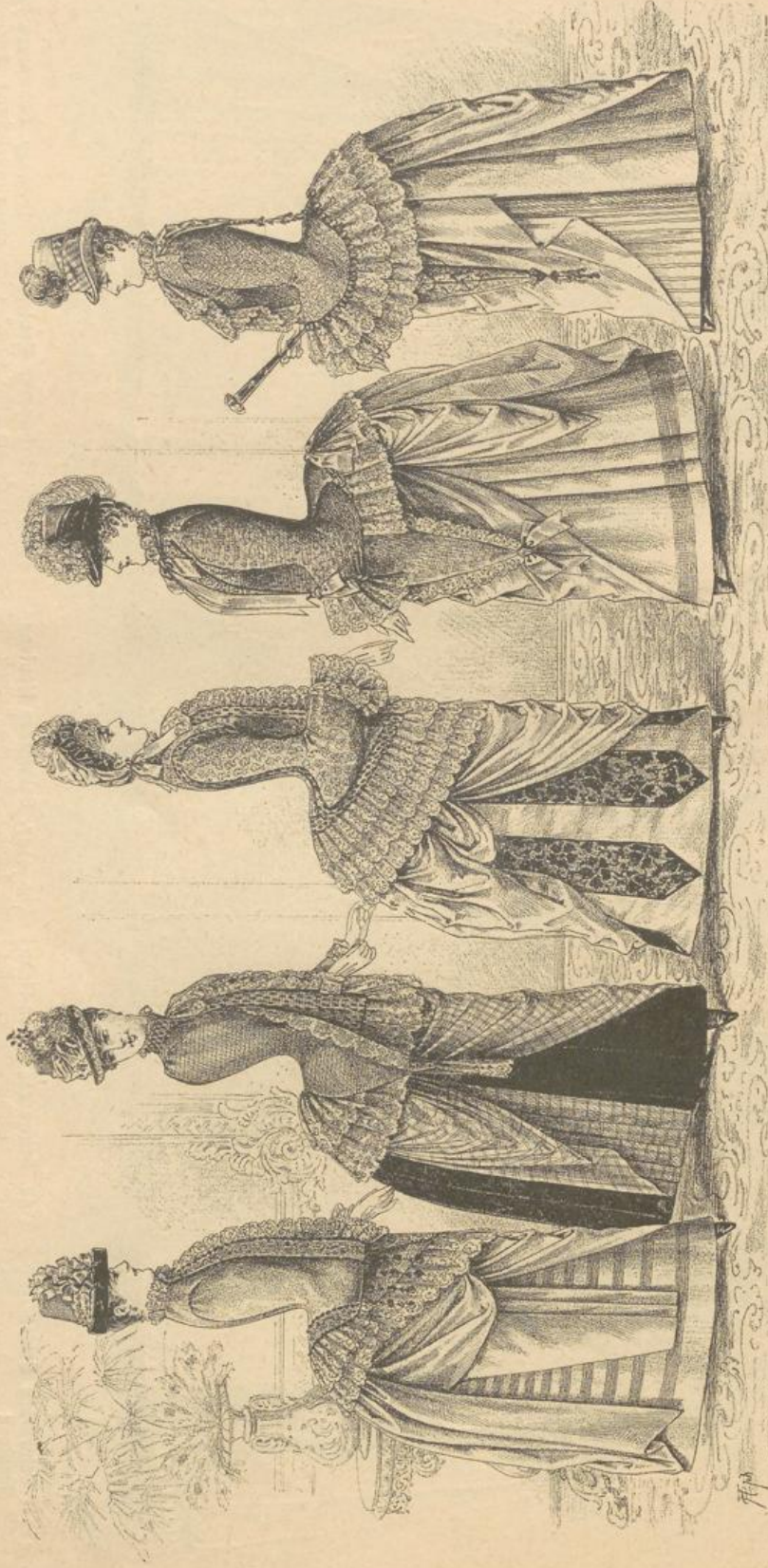

Fig. 4150. Schwarzes Manteau

aus englischen reinwollenen „Noppé“ Stoffen, mit echten Lamaspitzen und Perlelgallons arrangirt, mit Seide vollständig gefüttert fl. 25.—, 28.— bis fl. 30.—.

Fig. 4151. Schwarzes Manteau

aus reinwollenem französischen „Etamine“ od. breitgeschürtem „Kammgarn“ mit Guipure-Matclasse-Spitzen und Perlellots geputzt, mit Seide gefüttert fl. 26.—, 28.— bis fl. 30.—.

Fig. 4152. Schwarzes Manteau

aus neuesten ramagirten Reinwollstoffen, mit Seitenspitzen und Perlecrepinen ausgestattet fl. 18.—, 20.— bis fl. 22.—.
Mit Seide vollständig gefüttert um fl. 3.— höher.

Fig. 4153. Schwarzes Manteau

aus modernstem reinwollenen „Etamine“ oder „Bouclé“-Stoff mit Lama- oder Guipure-Spitzen und Atlasbandmaschen geputzt, mit Seide vollständig gefüttert fl. 31.—, 33.— bis fl. 35.—.

Fig. 4154. Schwarzes Manteau

aus englischem „Bouclé“ oder ganzwollenem „Etamine“, mit Mohair- oder Lama-Spitzen und Perle-Pasmenterie adjustirt. Vollständig mit Seide gefüttert fl. 26.—, 28.— bis fl. 30.—.

Bei Bestellungen auf Manteau-Confection erbitten wir nebst der gewöhnlichen Massangabe auch die Bezeichnung der oberen Weite über den Arm gemessen.

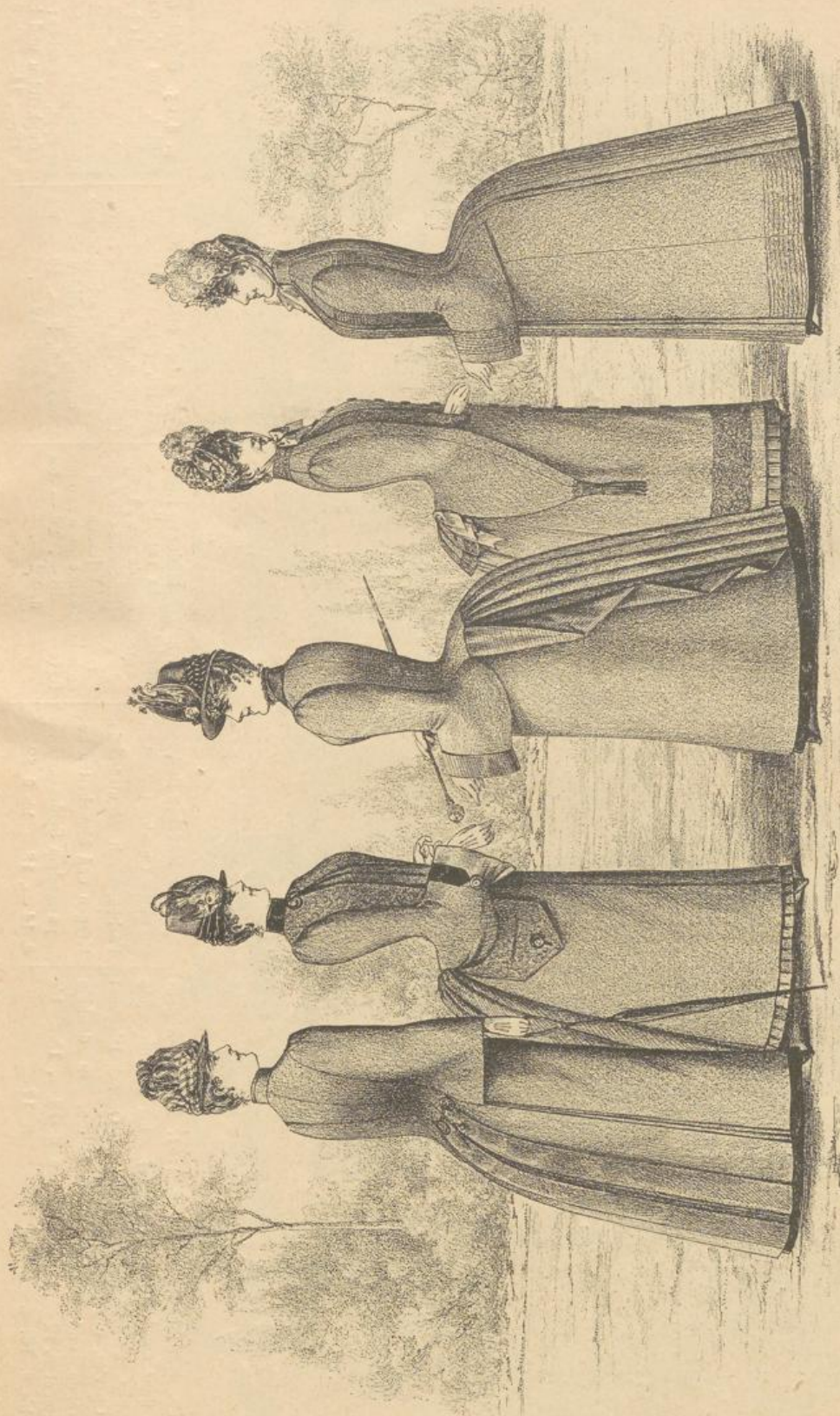

Fig. 4155. **Reise-Regenmantel** aus bestgeeignetem Cheviot od. Diagonalstoff in grau, braun, dunkelblau und schwarz, mit Kragen und separaten engen Ärmeln, hübschem Falten-Arrangement und Passementrie-Plaques #. 13.—, 15.— bis fl. 18.—.

Fig. 4156. **Regen-Dollman** aus modernen „Bouclé“, oder „Loup“, Stoffen in drap, tabak und braun, schwarz, mit gezogenen Spitzenärmeln, Manchetten und Kragen mit Seiden-samt geputzt fl. 22.—, 25.— bis fl. 28.—.

Fig. 4157. **Regen-Dollman** aus Cheviot, Melton oder Diagonal-Tuchstoff in dunkelbraun, dunkelblau und schwarz, einfach und nett ausgestattet fl. 16.—, 18.— bis fl. 20.—.

Fig. 4158. **Regen Dollman**, auch als **Promenade-Mantel** geeignet, aus glatttem, gestreiftem oder rauhem Cheviot, mit modernen Ärmeln, in allen bereits benannten Farben fl. 18.—, 20.— bis fl. 22.—.

Fig. 4159. **Regen-Dollman** aus glatttem oder rauhem Cheviot oder anderen zweckmässigen Tuchstoffen, in dunkelbraun, dunkelblau oder schwarz fl. 16.—, 18.— bis fl. 20.—.

Bestellungen auf Confectionsstücke werden nach genauer Massangabe oder nach eingesendeter Mustertaille effectuirt. Die Massanleitung befindet sich auf Seite 8.



Fig. 4100. Mädchen-Regenmantel, ganz anschließende Façon, aus glattem oder rauhen Cheviot, mit Seidensammtkragen und Falten-Arrangement fl. 12.—, 14.— bis fl. 16.—.

Fig. 4101. Mädchen-Regenmantel, halbanschließende Façon, aus Oconeil, Diagonal oder Milton, in dunkeln Farben fl. 13.—, 15.— bis fl. 17.—.

Fig. 4102. Mädchen-Dollman, aus gutem Cheviot, in dunkeln Farben, mit Stutzärmeln, Kragen und Manchetten aus passendem Seidensammt fl. 14.—, 16.— bis fl. 18.—.

Fig. 4103. Mädchen-Regenmantel, ganz anschließende Façon, aus modernem „Loup“ oder „Bouclé“, Stoffen, in drap, tabac, dunkelbraun und anderen Nuancen, mit Sammt-Raver fl. 18.—, 20.— bis fl. 22.—.

Fig. 4104. Mädchen-Regenmantel, ganz anschließende Façon, aus praktischem Cheviot, mit schönem Falten-Arrangement, Farben: dunkelbraun, dunkelblau und schwarz fl. 9.—, 10.— bis fl. 12.—.

Fig. 4105. Mädchen-Regenmantel, aus glattem oder rauhen Diagonal-Cheviot, in dunkeln Farben mit langen kragenartigen Sackärmeln, Rückentheile mit Säumchen gesteppt, Farben: drap, dunkelblau und braun fl. 12.—, 14.— bis fl. 16.—.

Die abgebildeten Mädchen-Regenmäntel sind für das Alter von 13 bis 17 Jahren geeignet. Die Preissteigerung ist mit der Alterssteigerung übereinstimmend.

bis fl. 16.—.

fl. 17.—.

fl. 14.—, 16.— bis fl. 18.—.

fl. 12.—, 14.— bis fl. 16.—.

Die abgebildeten Mädchen-Regenmäntel sind für das Alter von 13 bis 17 Jahren geeignet. Die Preissteigerung ist mit der Alterssteigerung übereinstimmend.



Fig. 4272. Mädchen-Toilette, aus vorzüglichen Reinwoll-Kleiderstoffen, glatt oder melirt, mit Seidensamt geputzt, für 12 bis 14 Jahre fl. 13.50, 14.50 bis fl. 16.—, für 14 bis 16 Jahre fl. 15.—, 16.— bis fl. 17.—, 17.— bis fl. 18.—.

Fig. 4273. Mädchen-Toilette, aus praktischen Frühjahrsstoffen, einfarbig oder melirt, einfach und nett arrangirt, für 13 bis 14 Jahre fl. 13.50, 14.50 bis fl. 15.50, für 14 bis 16 Jahre fl. 16.—, 17.— bis fl. 18.—.

Fig. 4274. Mädchen-Toilette, aus besonders zweckmässigen einfarbigen oder melirten Schafwollstoffen, für 13 bis 14 Jahre fl. 13.50, 14.50 bis fl. 15.50, für 14 bis 16 Jahre fl. 16.—, 17.— bis fl. 18.—.

Fig. 4275. Mädchen-Toilette, aus Reinwoll-Kleiderstoffen in jeder beliebigen Farbstellung mit Sammt-Gilet-Einsatz, für 12 bis 14 Jahre fl. 12.50, 13.50 bis fl. 14.50, für 14 bis 16 Jahre fl. 14.—, fl. 15.— bis fl. 16.50.

Fig. 4276. Mädchen-Toilette, aus soliden Schafwollstoffen, sowohl einfarbig als auch in neuen Beige-Melangen, mit Seidenstoff geputzt, für 13 bis 14 Jahre fl. 14.50, 15.50 bis fl. 16.50, für 14 bis 16 Jahre fl. 16.—, 17.— bis fl. 18.—.

Fig. 4277. Mädchen-Toilette, aus sehr empfehlenswerthen Reinwollstoffen, Farbstellung nach Belieben, mit Seidensamt geputzt, für 13 bis 15 Jahre fl. 15.50, 16.50 bis fl. 17.50, für 15 bis 17 Jahre fl. 17.50, 18.50 bis fl. 20.—.

Die bei den Mädchen-Toiletten angeführten Preise sind auf Grundlage der beliebigen Mittelqualitäten berechnet. Toiletten aus schweren Schafwollstoffen werden jedoch nur gegen vorhergegangene Preisvereinbarung angefertigt.



Fig. 4278.

Kinder-Regenmantel aus glatten oder melirten Brünner Tuchstoffen mit neuartigem Kragen und Aermeln, Farbe nach Belieben, für 4 bis 6 Jahre fl. 6.— bis fl. 7.—, für 7 bis 10 Jahre fl. 7.— bis fl. 8.—, für 11 bis 14 Jahre fl. 9.— bis fl. 10.—.

Fig. 4279.

Kinder - Regenmantel aus praktischen Tuchstoffen in lichten, mitteln und dunkeln Farben mit doppeltem Kaver und hübschem Falten-Arrangement, für 2 bis 4 Jahre fl. 5.— bis fl. 6.—, für 5 bis 7 Jahre fl. 6.50 bis fl. 7.50, für 8 bis 10 Jahre fl. 8.— bis fl. 9.—, für 11 bis 13 Jahre fl. 10.— bis fl. 12.—.

Fig. 4280.

Kinder - Regenmantel aus „Cheviot“ oder „Bouclé“, in allen gewünschten Farben, mit Sammkragen und feinen Metallschliessen, für 4 bis 6 Jahre fl. 7.— bis fl. 8.—, für 7 bis 10 Jahre fl. 8.50 bis fl. 10.—, für 11 bis 14 Jahre fl. 10.— bis fl. 12.—.

Fig. 4281.

Kinder - Regenmantel aus modernen „Bouclé“, oder „Loup“-Tuchstoffen in lichten Farben mit Borten und hübschen Metallknöpfen, für 4 bis 6 Jahre fl. 7.— bis fl. 8.—, für 7 bis 10 Jahre fl. 8.— bis fl. 9.—, für 11 bis 14 Jahre fl. 10.50, für 11 bis 14 Jahre fl. 11.— bis fl. 12.—.

Fig. 4282.

Kinder - Regenmantel aus guten Schatwoll-Tuchstoffen mit neuartigem Schulterkragen und netter Passementerie, für 4 bis 6 Jahre fl. 6.— bis fl. 7.—, für 8 bis 10 Jahre fl. 7.— bis fl. 8.—, für 11 bis 14 Jahre fl. 9.— bis fl. 10.— bis fl. 11.—.

Fig. 4283.

Kinder - Regenmantel aus zweckmäßigen Tuchstoffen, in jeder beliebigen Farbe, mit neuem Falten - Arrangement, für 4 bis 6 Jahre fl. 6.— bis fl. 7.—, für 7 bis 10 Jahre fl. 7.50 bis fl. 9.—, für 11 bis 14 Jahre fl. 9.— bis fl. 10.50.

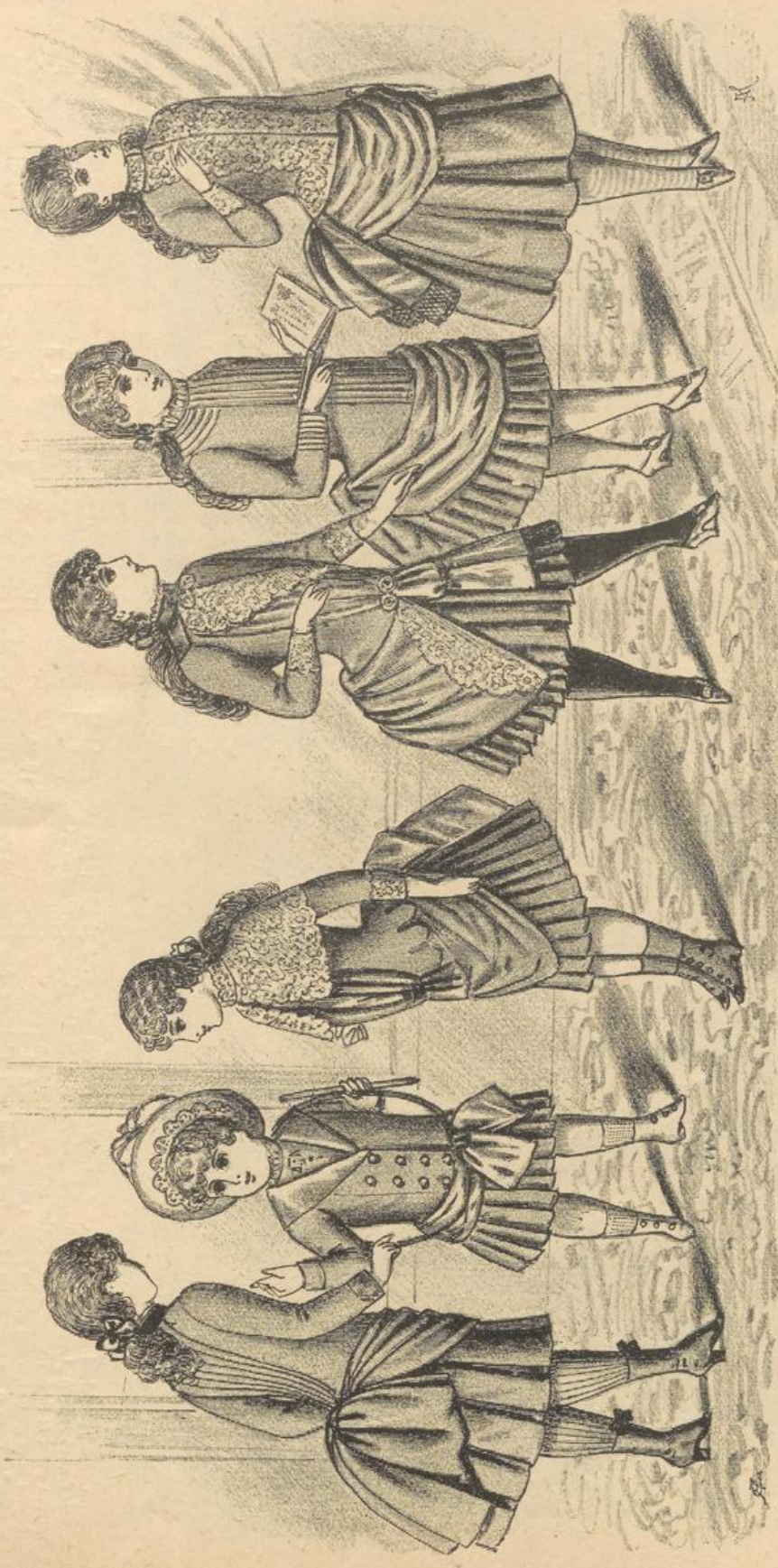

Fig. 4284. Mädchenkleid, aus glatten oder melirten Reinwollstoffen, in allen Farben und Nuancen, für 4 bis 6 Jahre fl. 6.50 bis fl. 7.50, für 7 bis 9 Jahre fl. 8.— bis fl. 9.50, für 10 bis 12 Jahre fl. 10.— bis fl. 12.—.

Fig. 4285. Mädchenkleid, aus einfarbigen Wollstoffen, mit Schärpe adjustirt, für 2 bis 4 Jahre fl. 5.— bis fl. 6.—, für 5 bis 7 Jahre fl. 7.— bis fl. 8.50, für 9 bis 10 Jahre fl. 9.— bis fl. 10.—.

Fig. 4286. Mädchenkleid, aus zweckmässigen Schafwollstoffen, mit Spitzenkragen ausgestattet, für 5 bis 7 Jahre fl. 7.50 bis fl. 8.75, für 8 bis 9 Jahre fl. 9.50 bis fl. 10.50, für 10 bis 12 Jahre fl. 11.— bis fl. 12.50.

Fig. 4287. Mädchenkleid, aus glatten oder melirten Schafwollstoffen, mit Spitzen und Seidenstoff geputzt, für 5 bis 7 Jahre fl. 8.50 bis fl. 9.50, für 8 bis 10 Jahre fl. 10.— bis fl. 11.50, für 10 bis 12 Jahre fl. 11.50 bis fl. 13.—.

Fig. 4288. Mädchenkleid, aus praktischen Wollstoffen, in glatten oder melirten Nuancen, für 5 bis 7 Jahre fl. 7.— bis fl. 8.50, für 7 bis 9 Jahre fl. 8.50 bis fl. 9.75, für 10 bis 12 Jahre fl. 9.75 bis fl. 11.50.

Fig. 4289. Mädchenkleid, aus feineren Reinwollstoffen, in neuen melirten oder glatten Farben, mit Spitzen geputzt, für 7 bis 9 Jahre fl. 8.75 bis fl. 10.—, für 9 bis 11 Jahre fl. 11.— bis fl. 13.—, für 11 bis 13 Jahre fl. 13.— bis fl. 15.50.

Bei Bestellungen auf Kinderkleider genügt die genaue Angabe des Alters, nur bei aussergewöhnlichen Dimensionen ist die nähere Bezeichnung des Masses erforderlich.

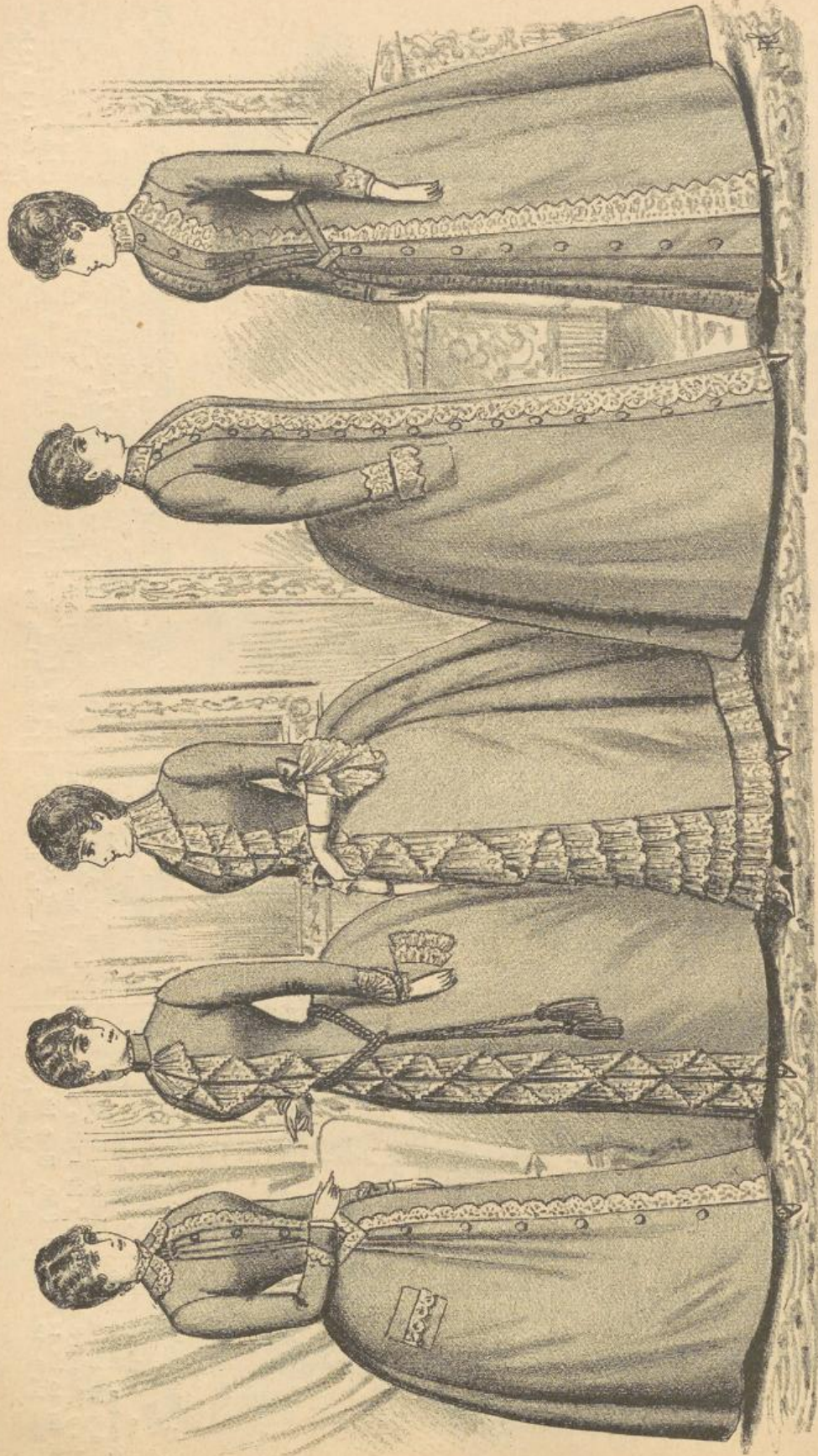

Fig. 4290. Morgenkleid aus gemustertem französischen „Levantine“ mit Spitzen geputzt fl. 5.75. — Aus einfarbigem oder gemastertem „Satin de France“, ebenso ausgestattet fl. 7.50. — Aus reinwollenem Cachemir in jeder Farbe fl. 12.—.

Fig. 4291. Morgenkleid aus reinwollenem „Cachemir“ in beliebiger Farbe, mit Spitzen und Passementerie-Quasten geputzt fl. 16.25. Dieselbe Façon mit gleicher Ausstattung aus gestreiftem „Gracilis“ fl. 19.—.

Fig. 4292. Morgenkleid aus reinwollenem „Cachemir“ in jeder Farbe mit reichem Spitzen-Arrangement fl. 16.25. Dieselbe Façon aus „Etoffes brochés“ oder anderen damascirten Reinwollstoffen, ebenso adjustirt fl. 19.50.

Fig. 4293. Morgenkleid aus vorzüglichem „Rohleinen“, mit guten Waschsptzen geputzt fl. 4.—. Dieselbe Façon aus dessinirtem französischen „Levantine“ fl. 5.—. Aus feinstem „Satin de France“, einfarbig fl. 6.25.

Fig. 4294. Morgenkleid aus vorzüglichem „Rohleinen“, mit guten Waschsptzen geputzt fl. 4.50. Aus dessinirtem französischen „Levantine“ fl. 5.25. Aus echtem einfarbigem „Satin de France“ fl. 6.50.

Die Preise sind den Normalgrößen entsprechend berechnet, bei aussergewöhnlichen Dimensionen 10/10 Preiserhöhung.



Fig. 4295. **Morgenkleid** aus reinwollenem „Cache-mir“ in jeder beliebigen Farbe, mit Sammt geputzt fl. 14.—
 Aus reinwollenem „Escarpe“ in lichten Nuancen fl. 16.—
 Aus „Beige croisé“ in melirten Farbentönen fl. 13.50.

Fig. 4296. **Morgenkleid** aus reinwollenem „Beige-Ecossais-Foulé“, mit gestreiftem Sammt geputzt fl. 21.—
 Aus gestreiftem „Gracilis“ in lichten Melangen oder aus gleichwerthigen glatten Reinwollstoffen fl. 22.—

Fig. 4297. **Morgen-Costume** aus vorzüglichem „Rohleinen“ mit abstechendem Einsatz und Bandmaschinen fl. 7.25.
 Aus gemustertem französischen „Levantine“ fl. 8.25.
 Aus einfarbigem „Satin de France“ fl. 10.25.

Fig. 4298. **Morgen-Costume** aus vorzüglichem „Rohleinen“ mit reicher Faltschoss fl. 7.—
 Aus gemustertem französischen „Levantine“ fl. 8.25.
 Aus einfarbigem „Satin de France“ fl. 10.25.
 Aus einfarbigem, Jacke aus dessirtem „Satin de France“ fl. 11.—

Fig. 4299. **Morgen-Costume** aus vorzüglichem „Rohleinen“, mit Stickerei geputzt fl. 7.25.
 Aus gemustertem französischen „Levantine“ fl. 8.50.
 Aus einfarbigem „Satin de France“ fl. 10.—
 Aus einfarbigem, Jacke aus dessirtem „Satin de France“ fl. 11.—

Die Preise sind den Normalgrößen entsprechend berechnet, bei aussergewöhnlichen Dimensionen 10% Preiserhöhung.

Neuheiten.



Fig. 4300. **Moderner Kragen**, aus grauen Perlen, mit Goldperlen gemischt, per Stück fl. 2.—. — Aus schwarzen Perlen, auf schwarzem Sammt- oder Faille-Atlas-Band, per Stück fl. 1.85, 2.—.



Fig. 4301. **Plastron**, aus Spitzen, Band und Atlas elegant arrangirt, per Stück fl. 1.20, 1.60.



Fig. 4302. **Collier**, aus feinen Atlas-Perlen, in lichtblau, rosa, crème, weiss, schwarz und grau, per Stück fl. 2.10.



Fig. 4303. **Plastron**, aus schwarzen und grauen Perlen auf schwarzem Tüllgrund, per Stück fl. 1.75, 2.25. Ganz schwarz ausgeführt, per Stück fl. 1.20, 1.40, 1.70.



Fig. 4306. **Hochfeiner Kragen**, aus plastischer cremefarbener Schweizer-Stickerei, mit goldgeputztem Halstheil, per Stück fl. 3.50.

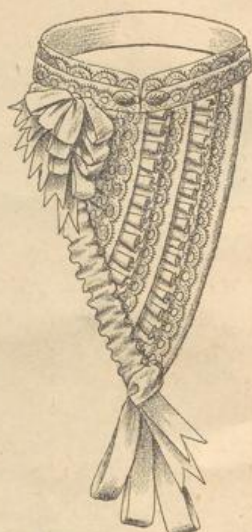

Fig. 4304. **Fichu**, aus schönen Spitzen mit farbigem Atlas, Band und Mousselin de l'Inde arrangirt, per Stück fl. 2.25, fl. 2.60, 3.25.

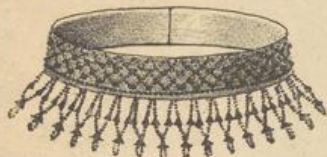

Fig. 4305. **Collier Fantasie**, aus grauen Perlen, per Stück fl. 1.05. Aus schwarzen Perlen, per Stück 85 kr.

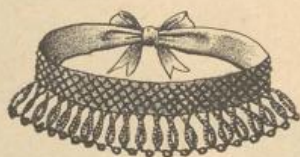

Fig. 4307. **Collier**, aus schwarzen Perlen, per Stück 85 kr. Aus grauen Perlen, per Stück fl. 1.05.



Fig. 4308. **Häubchen**, aus Seiden-Foulard, mit crème Bretonnespitzen, per Stück fl. 1.—. Dazu gehöriger Carton 10 kr.

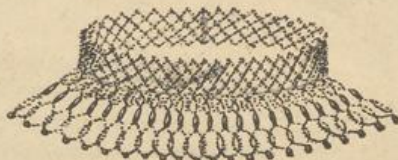

Fig. 4309. **Collier Fantasie**, aus grauen Bleiperlen, per Stück fl. 2.40. Aus schwarzen Perlen, per Stück fl. 1.95.



Fig. 4310. **Häubchen**, aus schwarzen Seidenspitzen, mit Atlas- oder Sammtband geputzt, per Stück fl. 1.75, fl. 2.30, 2.85.

Neuheiten.



Fig. 4311. Hochfeiner Kragen aus cremefarbener plastischer Schweizer-Stickerei, per Stück fl. 1.60.

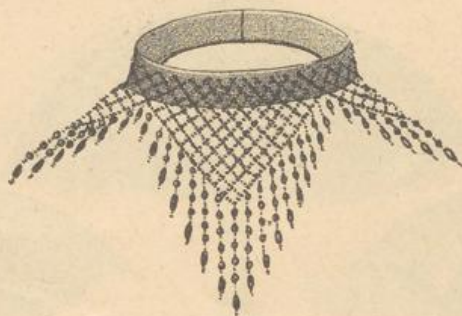

Fig. 4312. Reiches Collier aus schwarzen Perlen, Halstheil mit Bard unterlegt, per Stück fl. 3.25.



Fig. 4313. Jabot mit Halstheil aus cremefarbener plastischer Schweizer-Stickerei, per Stück fl. 1.50.



Fig. 4314. Jabot aus cremefarbener plastischer Schweizer-Stickerei mit Rosendessin und Schmetterlingen, per Stück fl. 1.55.



Fig. 4315. Moderner Kragen aus appliziertem Tüll, mit Schweizer-Stickerei geputzt, per Stück fl. 2.35.



Fig. 4316. Jabot aus cremefarbener plastischer Schweizer-Stickerei mit Blattdessin, per Stück fl. 1.60.



Fig. 4317. Elegantes Collier aus schwarzen u. Goldperlen zusammengestellt, pr. Stück fl. 1.90.



Fig. 4318. Damen-Cravate aus glattem oder dessinirtem Seidenstoff, mit Seide gefüttert, per Stück fl. —.90, 1.—, 1.25, 1.50 bis fl. 1.80. (Bei Bestellung erbitten wir die Angabe der Halsweite.)



Fig. 4319. Eleganter Kragen aus Perlen in folgenden Farben: schwarz, bleigrau, bronze, crème, lichtblau, rosa, weiss etc., per Stück fl. 2.25.

Sonnenschirme.



(Geuauue Beschreibung siehe Seite 50.)

Sonnenschirme.

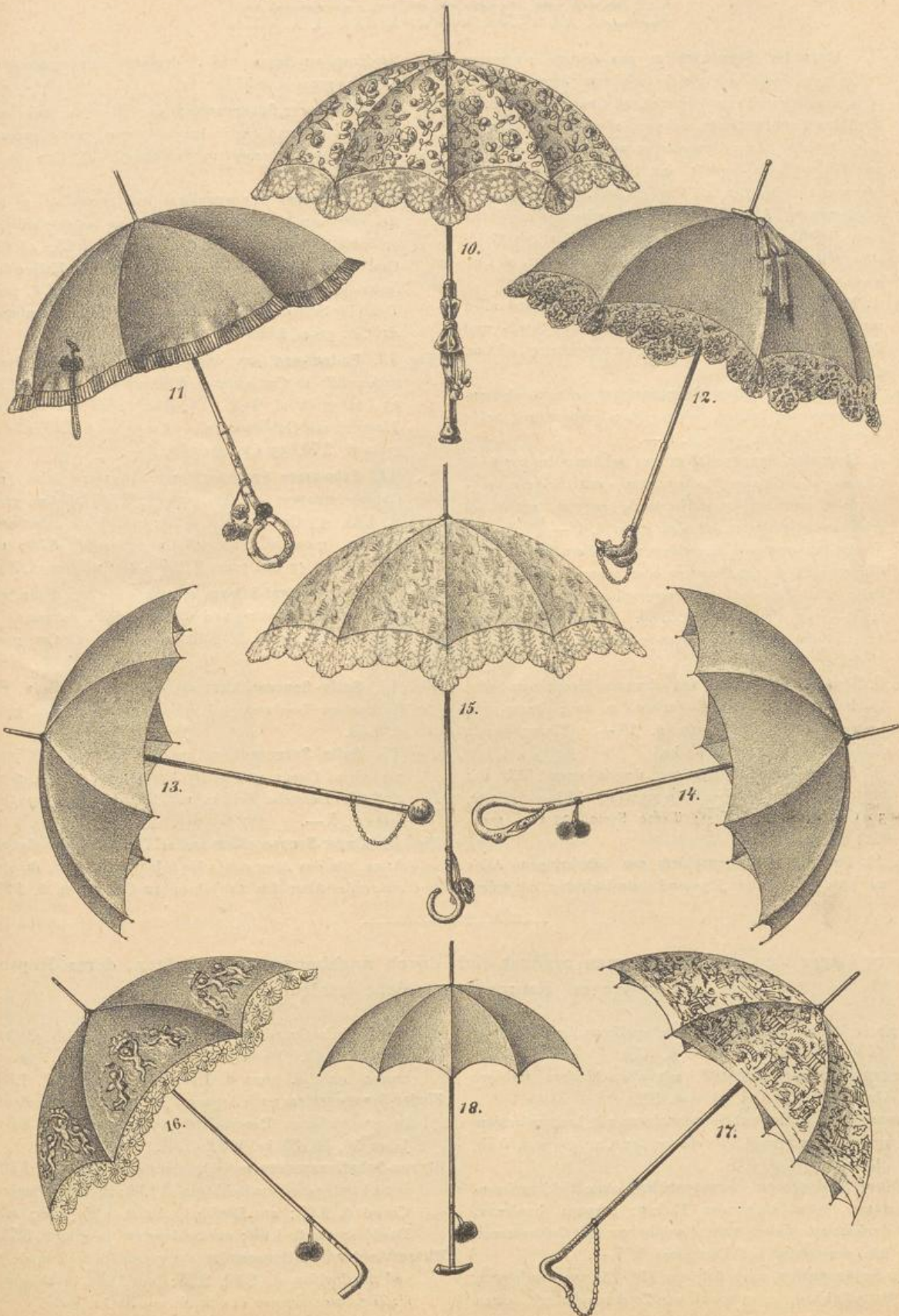

(Genau Beschreibung siehe Seite 50.)

Sonnenschirme.

- Fig. 1. **Eleganter Sonnenschirm** aus feinem schwarzen Tüllspitzen-Stoff, mit gleichdessinirtem Spitzen-Volant in japanesischer Form adjustirt, 48 Cm. gross fl. 15.50.
- Fig. 2. **Atlas-Sonnenschirm**, schwarz oder farbig (kann zu jeder Toilette passend angefertigt werden), mit Chenillen und Goldpufferln geputzt, mit Seidenfutter und Goldschienen ausgestattet, 48 Cm. gross fl. 8.—.
- Fig. 3. **Neuester Atlas-Sonnenschirm**, schwarz, bordeaux oder tegethoffblau, mit sonnenstrahlenförmiger Goldstickerei und Schmetterlingen effectvoll adjustirt, 48 Cm. gross fl. 10.75.
- Fig. 4. **Neuester Atlas-Sonnenschirm**, in schwarz und allen modernen dunkeln Farben, mit modernster Stroh- und Perlstickerei und Seidenfutter elegant ausgestattet, 48 Cm. gross fl. 9.75.
- Fig. 5. **Schwarzer Atlas-Sonnenschirm**, mit Strohstern-Guirlande und breiten Seidenspitzen geputzt, mit Seide gefüttert, 48 Cm. gross fl. 9.—.
- Fig. 6. **Eleganter Sonnenschirm** aus schillerndem Satin de Chine in mehreren Modenuancen, mit Seidenspitzen-Bordure und Strohstern-Guirlande geputzt, mit Goldschienen ausgestattet, 48 Cm. gross fl. 9.—.
- Fig. 7. **En-tout-cas** aus reinseidenem schillernden Satin de Chine, in modernen Nuancen oder schwarz, im letzteren Falle als Trauerschirm verwendbar, 48 Cm. gross fl. 5.—, 53 Cm. gross fl. 5.60. Dieselbe Façon aus dauerhaftem schwarzen Köper-Seidenstoff, 53 Cm. gross fl. 4.75.
- Fig. 8. **Neuester En-tout-cas** aus schwerem façonnirten Satin-Duchesse in modernen Farben, u. zw.: braun-roth, braun-gold, 53 Cm. gross fl. 10.—. Dazupassende Seidenhülse, per Stück 75 kr.
- Fig. 9. **Kinder-Sonnenschirm** aus drapfarbenem Tüll mit abstechendem farbigen Untergrund, kleinere Sorte, 30 Cm. gross fl. 1.35, grössere Sorte, 33 Cm. gross fl. 1.60.
- Fig. 10. **Pompadour-Sonnenschirm** aus lichtfarbigem Atlas mit geschmackvollem Blumen-Dessin bedruckt, mit crème Seidenspitzen-Ansatz und Seidenfutter fein ausgestattet, 48 Cm. gross fl. 8.50.
- Fig. 11. **Schwarzer Sonnenschirm** aus schwerem Atlas, mit Plissé-Volant und netter Passementerie-Agraffe geputzt, gefüttert mit changirtem Seidenstoff, 48 Cm. gross, fl. 7.75.
- Fig. 12. **Schwarzer Sonnenschirm** aus gutem Atlas, mit Seidenspitzen-Ansatz und schwarzem oder farbigem Seidenfutter adjustirt, 42 Cm. gross fl. 5.25, 48 Cm. gross fl. 5.75. Derselbe Schirm mit Halbseidenfutter, 42 Cm. gross fl. 4.50, 48 Cm. gross fl. 5.25. Derselbe Schirm aus schwerem Atlas mit Reinseidenfutter, 42 Cm. gross fl. 6.50, 48 Cm. gross fl. 7.75.
- Fig. 13. **En-tout-cas** aus dauerhaftem schillernden Halbseidenstoff, 42 Cm. gross fl. 1.85, 48 Cm. gross fl. 2.30, 53 Cm. gross fl. 2.60. Dieselbe Façon aus besserem Material, mit Goldschienen, 42 Cm. gross fl. 2.40, 48 Cm. gross fl. 2.70, 53 Cm. gross fl. 4.—.
- Fig. 14. **Schwarzer Sonnenschirm** aus gutem Atlas, mit Ganzseidenfutter, 42 Cm. gross fl. 3.50, 48 Cm. gross fl. 4.25, 53 Cm. gross fl. 5.25; mit Halbseidenfutter, 42 Cm. gross fl. 2.95, 48 Cm. gross fl. 3.50; mit Linonfutter, 42 Cm. gross fl. 2.60, 48 Cm. gross fl. 3.10.
- Fig. 15. **Satin-Brocato-Schirm** aus französischem Satin, mit eingewebtem Dessin und breitem Spitzen-Ansatz, in drap, 53 Cm. gross fl. 2.40, in schwarz, 48 Cm. gross fl. 2.40.
- Fig. 16. **Satin-Sonnenschirm** aus französischem Satin, mit Silhouetten-Borduren und Spitzenansatz, 42 Cm. gross fl. 1.60.
- Fig. 17. **Satin-Sonnenschirm** aus feinem Satin, mit japanischem Dessin und netter Ausstattung, 53 Cm. gross fl. 2.25. Derselbe Schirm mit Spitzenansatz, 53 Cm. gross fl. 3.—.
- Fig. 18. **Kinder-Sonnenschirm** aus schillerndem oder glattem Atlas, für das Alter von 3 bis 6 Jahren fl. 1.25, für das steigende Alter bis 14 Jahre, 42 Cm. gross fl. 1.85.

Unser Lager von Sonnenschirmen ergänzt sich durch nachbenannte Qualitäten, deren Reproduction wegen Raummangel nicht erfolgen konnte.

Carrirter Seiden-Sonnenschirm, höchst effectvoll, mit eleganter Ausstattung, 53 Cm. gross fl. 6.75.

Sonnenschirm aus Tüllstoff, mit abstechendem farbigen Untergrund, 48 Cm. gross fl. 3.25.

Schwarzer Seidenbrocat-Sonnenschirm mit breitem Seidenspitzen-Ansatz und Seidenfutter, 42 Cm. gross fl. 5.75, 48 Cm. gross fl. 6.75.

Farbiger Seidenbrocat-Sonnenschirm ohne Seidenspitzenansatz in nachfolgenden Farben: schwarz, bordeaux, dunkelblau, dunkelgrün und goldbronce, mit Goldschienen fein ausgestattet, 48 Cm. gross fl. 7.—.

Satin-Sonnenschirm nach Art von Fig. 15, aus dessinirtem Satin-Foulard, in verschiedenen Zeichnungen, mit lichten

und dunkeln Grundtönen, 42 Cm. gross fl. 1.40, 48 Cm. gross fl. 1.65. Derselbe Sonnenschirm ohne Spitzenansatz, 42 Cm. gross fl. 1.10, 48 Cm. gross fl. 1.30.

Kinder-Sonnenschirm nach Art von Fig. 18, aus Satin-Foulard, in verschiedenen Dessins, für das Alter von 3 bis 6 Jahre 50, 60, 80 kr. bis fl. 1.—.

Herren-Schattenspender aus schmalgestreiftem Satin fl. 1.60, aus schmalgestreiftem Rohleinen fl. 1.30; aus lichtfarbigem Croisé fl. 1.05; aus Double-Croisé fl. 1.25, 1.35; aus Double-Satin fl. 1.60; aus Seidenglacé in grau fl. 3.75.

Wasserdichter Schattenspender aus gutem Alpaca in drap und marineblau fl. 2.60, 2.75; mit Dorn beschlagen, für: Touristen, kostet das Stück um 35 kr. mehr.

Jupons (Unterröcke).

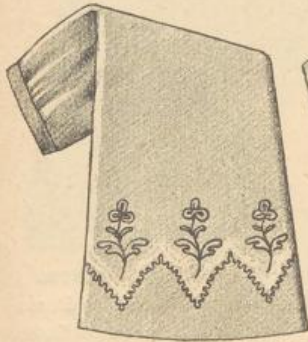

Fig. 4320. Rohleinen-Jupon mit farbiger Tambourirung, per Stück 80 kr. Drapfarbiger Cretonne-Jupon mit ähnlichem Dessin tambourirt, per Stück fl. 1.—.

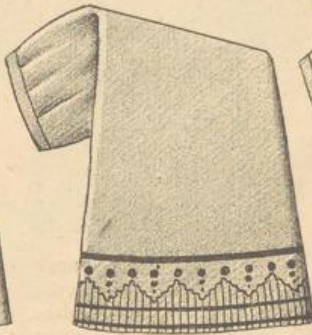

Fig. 4321. Rohleinen-Jupon mit angesetztem farbigen Plissé und farbig tambourirter Zackenaufgabe, per Stück. IIa Qualität fl. 1.40, Ia Qualität fl. 1.70.

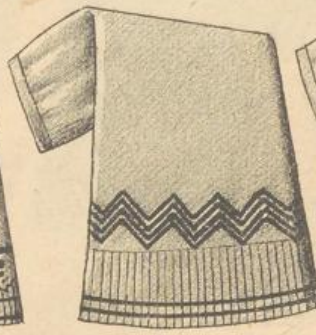

Fig. 4322. Rohleinen-Jupon mit Plissé-Volant und reichem Litzen-Aufputz, Farbe nach Belieben, Ia Qualität fl. 1.90.

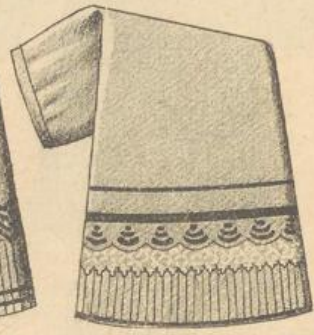

Fig. 4323. Rohleinen-Jupon mit Plissé-Volant, Spitzen und farbig tambourirter Zackenaufgabe, Ia Qualität, per Stück fl. 2.80.

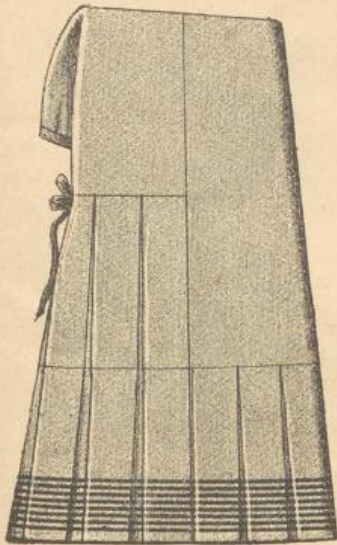

Fig. 4324. Jupon aus starkfädigem, grau, schwarz oder drapfarbigem Mohair, mit Hohlfalten und Litzen geputzt, mit französischem Zug, per Stück fl. 5.50.

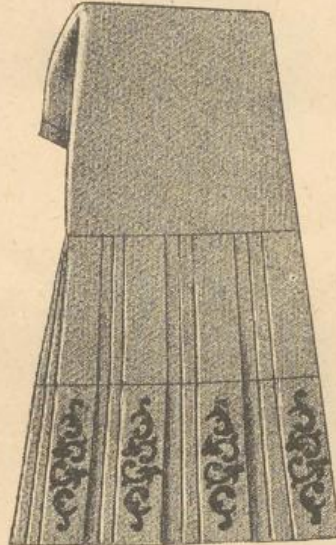

Fig. 4325. Jupon aus gutem schwarzen Schafwollcloth mit breiten Hohlfalten und schwarzer tambourirter Auflage, per Stück fl. 7.50.

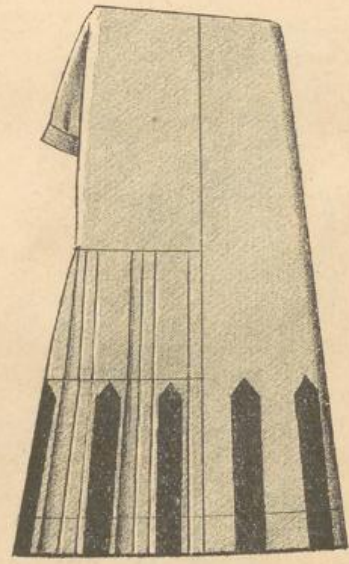

Fig. 4326. Jupon mit französischem Zug, aus bestem schmalgestreiftem Wollcord, mit breiten Hohlfalten und schwarzer Sammtaufgabe geputzt, per Stück fl. 5.25.

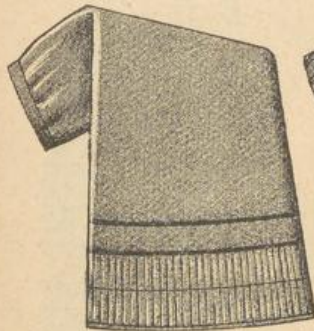

Fig. 4327. Jupon aus gutem Wollcord, grau oder drap, zartgestreift, mit Plissé-Volant und sammtrollirtem Biais, per Stück fl. 2.70.



Fig. 4328. Jupon aus gutem lebhaft gestreiftem Wollcord, schwarz-weiss, blau-roth und andere Farben, mit Plissé-Volant und Sammtbias, per Stück fl. 4.25.

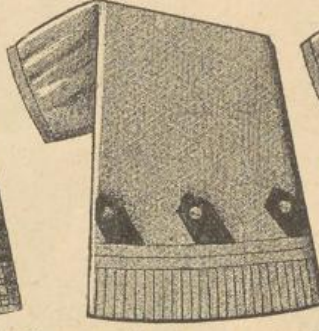

Fig. 4329. Jupon aus gutem Wollcord, grau-weiß gezwirnt oder zartgestreift, in grau und drap, mit Plissé-Volant und schwarzem Sammtaufgabe geputzt, per Stück fl. 4.50.

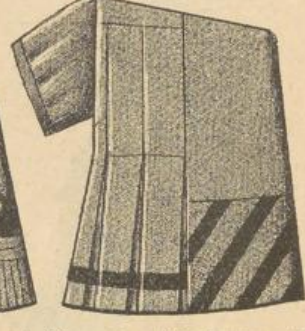

Fig. 4330. Jupon aus grau, drap gezwirntem oder grau, drap gestreiftem Wollcord, mit französischem Zug und reichem Sammtaufgabe geputzt, per Stück fl. 4.50.

Jupons, welche das Mass von 95 Cm. Länge und 2 Meter untere Weite überschreiten, kosten um 10% mehr.



Fig. 4331. **Moiré-Jupon**
aus gutem Woll-Moiré, mit
Plissé-Volant und breiten
samtrollirtem Biais,
Ia fl. 3.20, IIa fl. 2.75,
IIIa fl. 2.40.



Fig. 4332. **Moiré-Jupon**
aus zwei Qualitäten, mit ge-
legtem Plissé und samt-
rollirtem Biais
Ia fl. 3.50, IIa fl. 3.—.

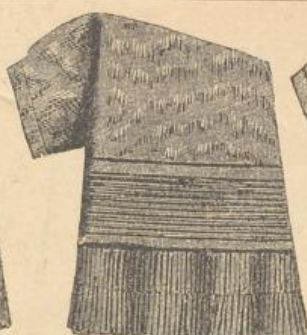

Fig. 4333. **Moiré-Jupon**
aus bestem Woll-Moiré, in drei
Qualitäten, mit Plissé-Volant,
Säumchen u. breiten samt-
rollirtem Biais, Ia fl. 4.30,
IIa fl. 3.80, IIIa fl. 3.20.

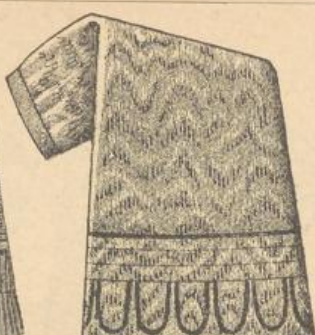

Fig. 4334. **Moiré-Jupon**
aus bestem Woll-Moiré, mit
Biais und samtrollirten
Zacken,
Ia fl. 4.—, IIa fl. 3.50.

Jupons, welche das Mass von 95 Cm. Länge und 2 Meter untere Weite überschreiten, kosten um 10% mehr.

Tournures.



Fig. 4335. **Tournure**
aus glatt-rothem od. grau gestreiftem
Schafwollcord, 32 Cm. hoch
fl. 1.30.



Fig. 4336. **Rosshaar-Tournure**,
32 Cm. hoch
90 kr., fl. 1.10, 1.30.



Fig. 4337. **Rosshaar-Tournure**
aus bestem Materiale sämtliche
Volants mit roth eingefasst, 42 Cm.
hoch fl. 1.50, 1.75.



Fig. 4338. **Rosshaar-Tournure**,
50 Cm. hoch
90 kr., fl. 1.—, 1.25, 1.50.

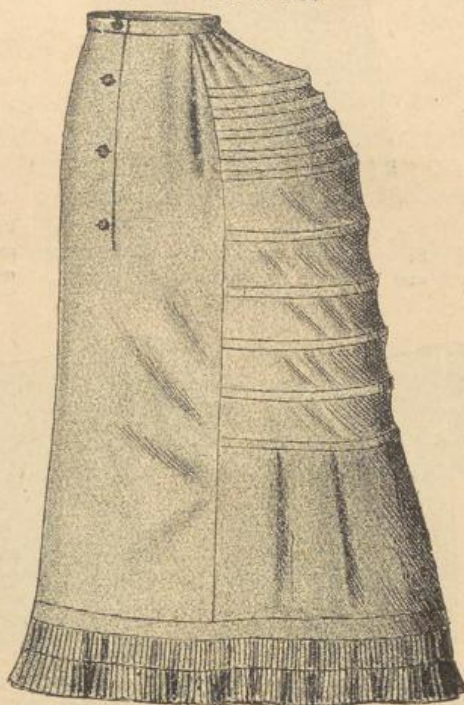

Fig. 4339 **Tournure-Jupon**
mit Stahlreifen, aus sehr gutem Rohleinen fl. 3.—.
Aus dauerhaftem, glatten oder zartgestreiftem
Schafwollcord fl. 5.—.

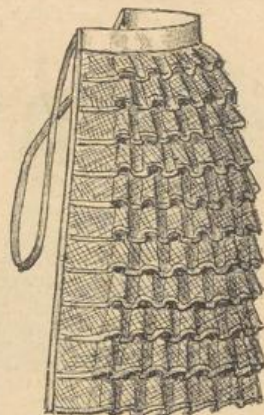

Fig. 4340. **Rosshaar-Tournure**
aus bestem Materiale, sämtliche
Volants roth eingefasst,
52 Cm. hoch fl. 1.85, 2.—.

Rosshaar-Tournure-Jupons mit Volants fl. 3.50, 4.25 und fl. 5.—.

Damen- und Mädchen-Mieder.

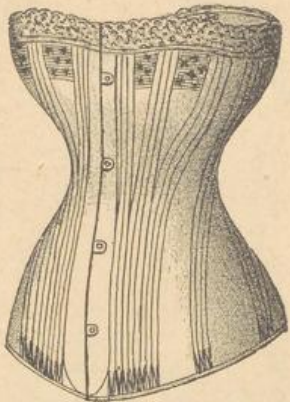

Fig. 4341. Panzer-Mieder
aus Gradl, grau, weiss od. drap m. Rohr
fl. 1. 1.25, 1.50, 2
" Satin " " " m. Rohr fl. 1.55, 2.10
" Gradl " " " m. Fischb. fl. 2.25
" Satin " " " " " 2.50
" Drill " " " " " 3.—



Fig. 4342. Mädchen-Mieder
aus Gradl, weiss oder grau, mit Rohr fl. —.90
" Drill " " " m. Fischb. " 1.30
Nach **Façon Madame Weiss** (Original-Schnitt)
aus feinstem französischen Drill mit Fisch-
bein in grau und weiss fl. 4.—.

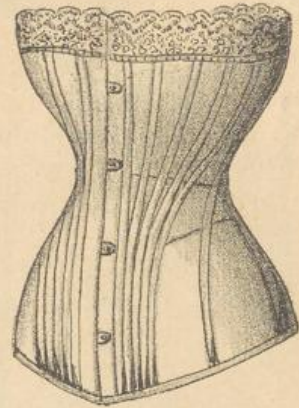

Fig. 4343.
Cürasse-Gürtel-Mieder
aus Ia Qualität Drill, grau, weiss und drap,
mit Fischbein fl. 5.50.
Aus Netzstoff, für den Sommer geeignet,
fl. 5.50.

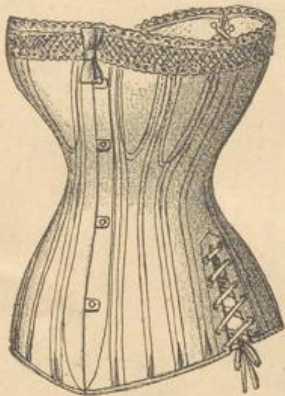

Fig. 4344.
Madame Weiss-Mieder
mit Gummizug und Seitenöffnungen zum
Schnüren. Aus feinstem Drill, grau und weiss
mit Fischbein fl. 6.—, 7.—, 8.— bis fl. 10.—.
Dieselbe Façon aus feinem schweren Cloth zu
gleichen Preisen.



Fig. 4346.
Cürasse-Mieder
aus Satin, Ia Qual., schwarz m. Fischb. fl. 4.—
und fl. 4.50 Aus Cloth, Ia Qual fl. 5.50,
aus Cloth m. Pelucheinsatz und Seidenspitzen
fl. 6.75. Aus Atlas (Seide), schwarz, feinst
ausgestattet fl. 13.—.

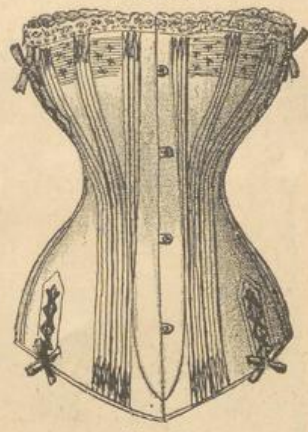

Fig. 4346.
Gesundheits-Mieder
aus Ia Qualität Satin oder Drill, grau und
weiss mit Fischbein fl. 6.50 Aus Cloth, schwarz
oder grau fl. 7.—.

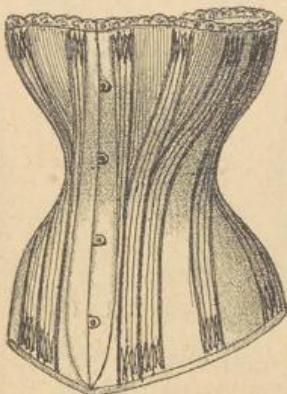

Fig. 4347.
Cürasse-Mieder
aus Satin, Ia Qualität, grau, weiss und drap
mit farbigen Passepoiles fl. 4.—.
Aus farbigem Satin mit Passepoiles fl. 4.50.



Fig. 4348.
Redresseur
aus Drill, grau u weiss, mit Fischb. fl. 2.—.
Nach **Façon Madame Weiss** (Orig.-Schnitt) aus
feinstem französischen Materiale fl. 4.50, 5.—,
fl. 6.—.



Fig. 4349.
Patent-Uhrfeder-Mieder
(Panzerform) aus Gradl, grau und weiss fl. 2.25
" Drill " " " fl. 3 u. 4
" (Cürasse-Form) " " " fl. 4.25, 4.75
Aus Drill, Ia, grau und weiss fl. 12.— bis fl. 16.—.

Braut-Mieder nach Fig. 4343 aus feinstem Atlas in rosa, weiss, hochroth, bordeaux und schwarz fl. 12.— bis fl. 16.—.

Zur gefälligen Beachtung! Bei Bestellungen auf Mieder beliebe man Taille-, Brust- und Hüftenweite über das Kleid gemessen anzugeben.
Bei **Kindermieder** ist auch die Angabe des Alters erforderlich.

DAMEN-HEMDEN.

Fig. 4350. **Enrica-Hemd**

aus kräftigem Chiffon, mit Trimmingspitzen garnirt fl. 1.20, mit handgeschlungenen Zacken fl. 1.40, 1.75, 2.—. Aus mittel- oder feinfädigem Leinen mit handgeschlungenen Zacken fl. 2.50, 2.75, 3.— bis fl. 3.50.

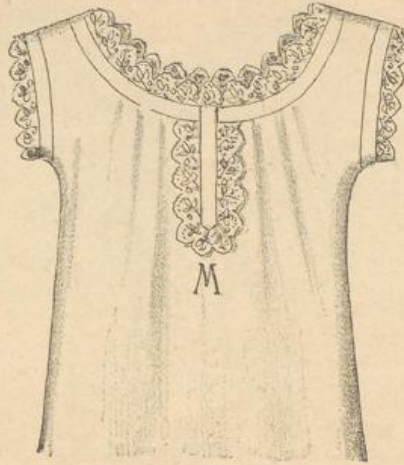
Fig. 4351. **Danica-Hemd**

aus kräftigem Chiffon, mit einfacher netter Garnirung fl. 1.25, 1.50. Aus feinfädigem Chiffon mit handgeschlungenen Streifen fl. 2.—, fl. 2.50. Aus Leinen mittelfeiner und feiner Qualität mit handgeschlungenen Streifen fl. 2.50, 3.—, 4.—, 4.50.

Fig. 4352. **Stella-Hemd**

aus gutem Chiffon mit Säumchen und Stickerei fl. 1.40, 1.80, 2.25. Aus mittel- oder feinfädigem Leinen mit Säumchen und besserer Stickerei fl. 2.50, 3.—, 3.50, 4.—.

Fig. 4353. **Vesta-Hemd**

aus feinfädigem Chiffon, mit Stickerei und Einsätzen reich garnirt fl. 2.—, 2.50, 3.—. Aus mittelfädigem Leinen, entsprechend adjustirt fl. 3.—, 3.75, 4.25. Aus feinfädigem Irländer Leinen fl. 5.—, 6.—, 7.—, 8.—.

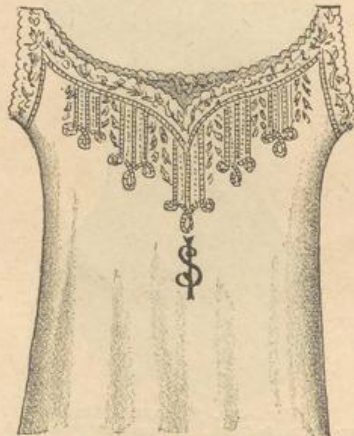
Fig. 4354. **Selma-Hemd**

aus feinfädigem Chiffon, sehr reich mit Einsätzen und Stickerei garnirt fl. 2.50, 3.—, fl. 3.50. Aus feinfädigem Leinen mit Leinen-einsätzen und Handstickerei reizend adjustirt fl. 5.—, 6.—, 7.— bis fl. 8.—.

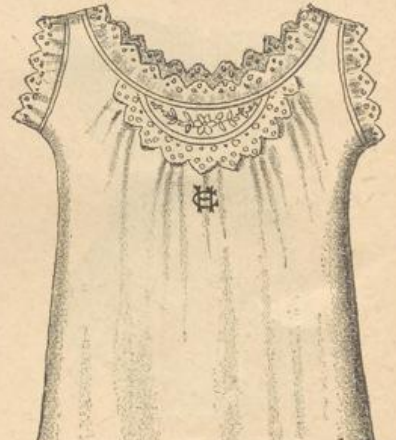
Fig. 4355. **Fedora-Hemd**

aus feinfädigem vorzüglichem Chiffon mit gesticktem Ansatz und Einsatz fl. 2.—, 2.50. Aus mittelfädigem Leinen m. Ansatz u. handgesticktem Einsatz fl. 3.50, 4.—, 4.50. Aus fein. Irländer Leinen fl. 5.50, 6.—, 7.—, 8.—.

Fig. 4356. **Isa-Hemd**

aus feinfädigem vorzüglichem Chiffon mit reicher Stickerei-Adjustirung fl. 2.—, 2.40, fl. 2.75. Aus mittel- oder feinfädigem Leinen mit entsprechend schöner Garnirung fl. 3.50, 4.—, 5.—, 6.—, 7.—.

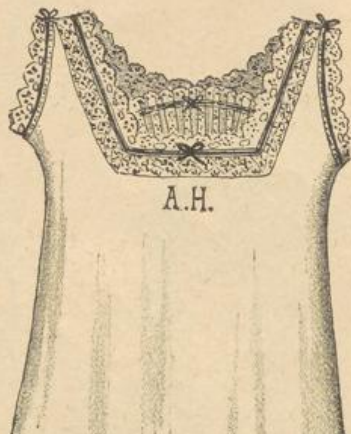
Fig. 4357. **Ilona-Hemd**

aus bestem Chiffon mit sehr reichem Stickerei-Arrangement und Seidenband durchzogen fl. 3.50, 4.—, 4.50. Aus feinfädigem Leinen mit geschmackvollster Adjustirung fl. 5.—, 6.—, 7.—, 8.—, 9.—.

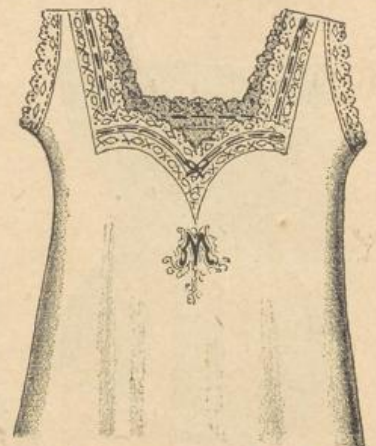
Fig. 4358. **Stefanie-Hemd**

aus bestem Chiffon mit gesticktem Einsatz und Ansatz reich garnirt fl. 3.—, 3.50, 4.—. Aus feinfädiger Irländer oder Rumburger Leinen, entsprechende, sehr geschmackvolle Stickerei-Garnirung fl. 5.—, 6.—, 7.—, 9.—.

Monogramme in den verschiedensten Ausführungen zu den nachfolgenden Preisen: Einfache Monogramme 15, 20 bis 25 kr., reicher ausgeführte Monogramme 30, 35, 40 bis 50 kr., Kronen 10, 15 bis 25 kr. Einzelne Buchstaben 6, 8 bis 10 kr.

DAMEN-CAMISOLS.

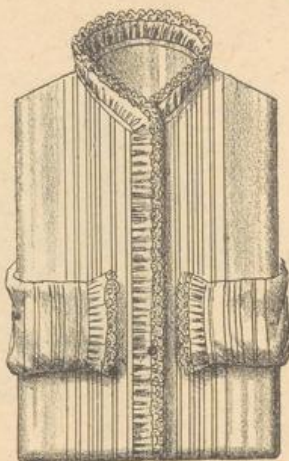

Fig. 4359. Aus kräftigem Chiffon mit
Zwirnspitzen oder Stickerei-Ansatz garnirt
fl. 1.30, 1.50, 1.90.

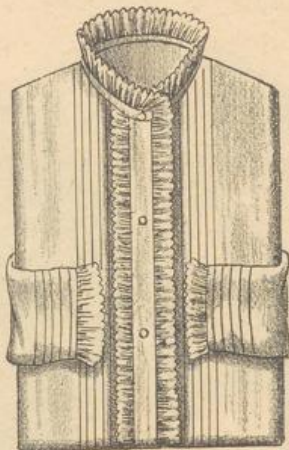

Fig. 4360. Aus gutem Chiffon mit zwei
Reihen handgeschlungener Streifen
fl. 1.60, 1.90, 2.25.

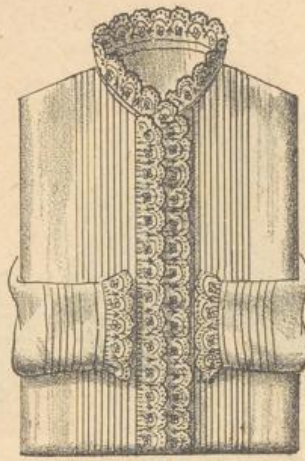

Fig. 4301. Aus feinfädigem Chiffon mit
doppelreihigem Stickerei-Ansatz aus-
gestattet fl. 2, 2.40, 3, 3.50.

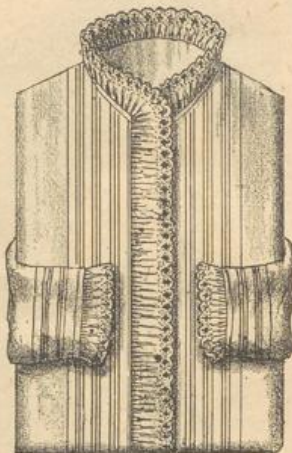

Fig. 4362. Aus vorzüglichem Chiffon
mit weisser oder bunt gearbeiteter
Stickerei garnirt fl. 1.50, 2, 2.50, 3.



Fig. 4363. Aus sehr feinem Chiffon mit
reichem Stickerei-Arrangement u. Seiden-
band garnirt fl. 4, 4.50, bis fl. 5.

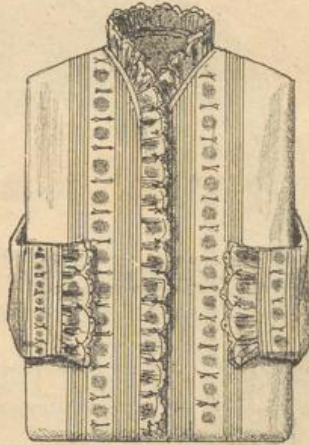

Fig. 4364. Aus sehr feinem Chiffon mit
reichem Stickerei-Arrangement u. Säun-
chen fl. 3.50 bis fl. 4.



Fig. 4365. Aus feinfädigem, sehr gutem
Chiffon mit geschmackvollem Stickerei-
Arrangement fl. 3.50, 4.50 bis fl. 5.

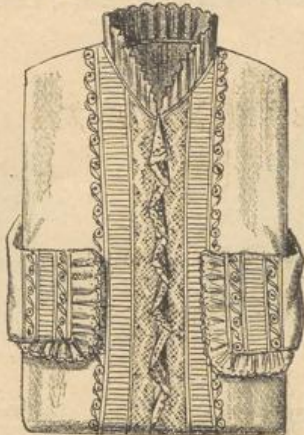

Fig. 4366. Aus hochfeinem Chiffon mit
Plissé, Stickerei und feinem Spitzenjabot
fl. 4.50, 5 bis fl. 5.50. — Aus feinstem
Batist-Percaïl fl. 6, 7 bis fl. 8.

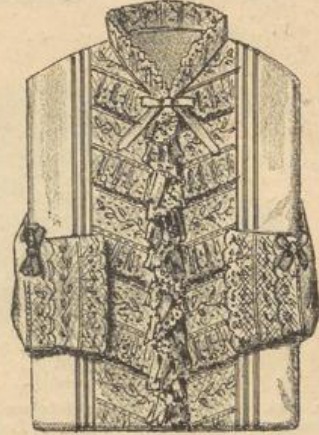

Fig. 4367. Aus hochfeinem Chiffon mit
reizendem Stickerei- und Spitzen-Arran-
gement fl. 6, 7 bis fl. 8. — Aus feinstem
Batist-Percaïl ebenso ausge-tattet fl. 10,
fl. 11 bis fl. 12.

Bei Abnahme von 6 oder 12 Stück Camisols werden auch die zu ganz gleichen Preisen bestellten in verschiedenen geschmackvollen Ausführungen effectuirt.

Kunstblumen, Federn und Fächer.



Fig. 4368.



Fig. 4369.



Fig. 4370.



Fig. 4371.



Fig. 4372.



Fig. 4373.

Fig. 4370.
Fantasie-Federn-Gesteck in allen Farben, per Stück 50 kr.

Fig. 4368.
Fantasie-Federn-Gesteck mit Vogelkopf und Reiher, in schwarz und allen Farben, per Stück 90 kr., fl. 1.10, 1.30, fl. 1.60. Aehnliche Form ohne Vogelkopf, in geschmackvoller Farbenharmonie 60 kr., 85 kr., fl. 1.10, 1.30.

Fig. 4369.
Straussfedern-Panage in schwarz und allen Farben, einfarbig oder schattirt, per Stück (bestehend aus 3 Federn) 70 kr., fl. 1.—, 1.30, 1.60, 2.—, 2.50.

Fig. 4372 und 4373.
Straussfedern in schwarz und allen Farben, per Stück 75 kr., fl. 1.—, 1.25, fl. 1.50, 1.75, 2.—, 2.25, 2.50, 3.—, 3.50, 4.—, 5.—, 6.—, 7.—, 8.—, 9.— bis fl. 10.— und höher.

Aegrettes in mannigfachen Farben und Zusammenstellungen, per Stück 75 kr., fl. 1.—, 1.25, 1.50, 1.75, 2.— bis fl. 2.50.

Fig. 4371.
Bouquets für Hut-, Haar- und Toiletten-Aufputz in den schönsten Zusammenstellungen zu 25, 40, 60, 85 kr., fl. 1.—, 1.10, 1.40, 1.80.

Blumen-Guirlandes für Hüte in geschmackvollen Ausführungen, per Stück 85 kr., fl. 1.—, 1.30, 1.60, 2.—, 2.50.

Blumen-Garnituren, bestehend aus Kopf-, Brust- und Schossaufputz in schönen Zusammenstellungen, per Garnitur fl. 2.50, 3, 4, 5, 6, 7, 8, 9, 10 bis fl. 15.

Myrthen-Kränze zu fl. 1.20, 1.50, 2.—, 2.50, 3.—, 4.—, fl. 5.—, 6.— bis fl. 8.—.

Orangen-Blüthen-Kränze zu 80 kr., fl. 1.—, 1.20, 1.75, 2.—, 4.—, 5.— bis fl. 6.—.



Fig. 4374. **Schwarze Atlas-Fächer** mit Blumen bemalt, glattes Gestell, per Stück 75 kr., fl. 1.—, 1.35, 1.60, 2.—, 2.50, 3.— bis fl. 4.—.
Schwarze Atlas-Fächer, Gestell mit Gold- oder Silberpressung, mit Blumen bemalt, per Stück fl. 1.50, 1.80, 2.—, 2.50, 3.—.
Schwarze Atlas-Fächer mit farbigen Seidenblumen tambourirt, per Stück fl. 2.—, 2.50, 3.—, 3.50, 4.— bis fl. 5.—.
Schwarze Atlas-Fächer mit lichtem Holzgestell, grosse Façon mit farbigen Seidenblumen tambourirt, per Stück fl. 2.25.
Farbige Atlas-Fächer in modernen Farben mit lichtem Holzgestell, per Stück 75 kr., fl. 2.25, 2.75, 3.50.

Roccoco-Fächer aus dessinirtem Cretonne mit lichtem Holzgestell, per Stück 80 und 95 kr. — **Roccoco-Fächer** aus dessinirtem Cretonne, mit schwarzem Holzgestell, per Stück 70 kr. — **Schwarze Satin-Fächer** mit Blumenmalerei, per Stück 50, 60 kr., fl. 1.05.



Fig. 4375. **Federn-Fächer**, grau oder drap melirt, mit schön gepresstem Holzgestell, per Stück fl. 2.— bis fl. 2.50.

Dieselbe Sorte ganz schwarz, per Stück fl. 4.—, 4.75, 6.50.

Straussfedern-Fächer in schwarz, grau und drap, mit geschmackvollen Gestellen, per Stück fl. 3.50, 4.50.

Straussfedern-Fächer in schwarz, grau oder drap, mit feinem Ebenholzgestell, per Stück fl. 7.75.

Feinere Sorten mit Perlmuttergestell, per Stück fl. 10.—, 12.—, fl. 15.—, 25.— bis fl. 30.—.

Handschuhe.

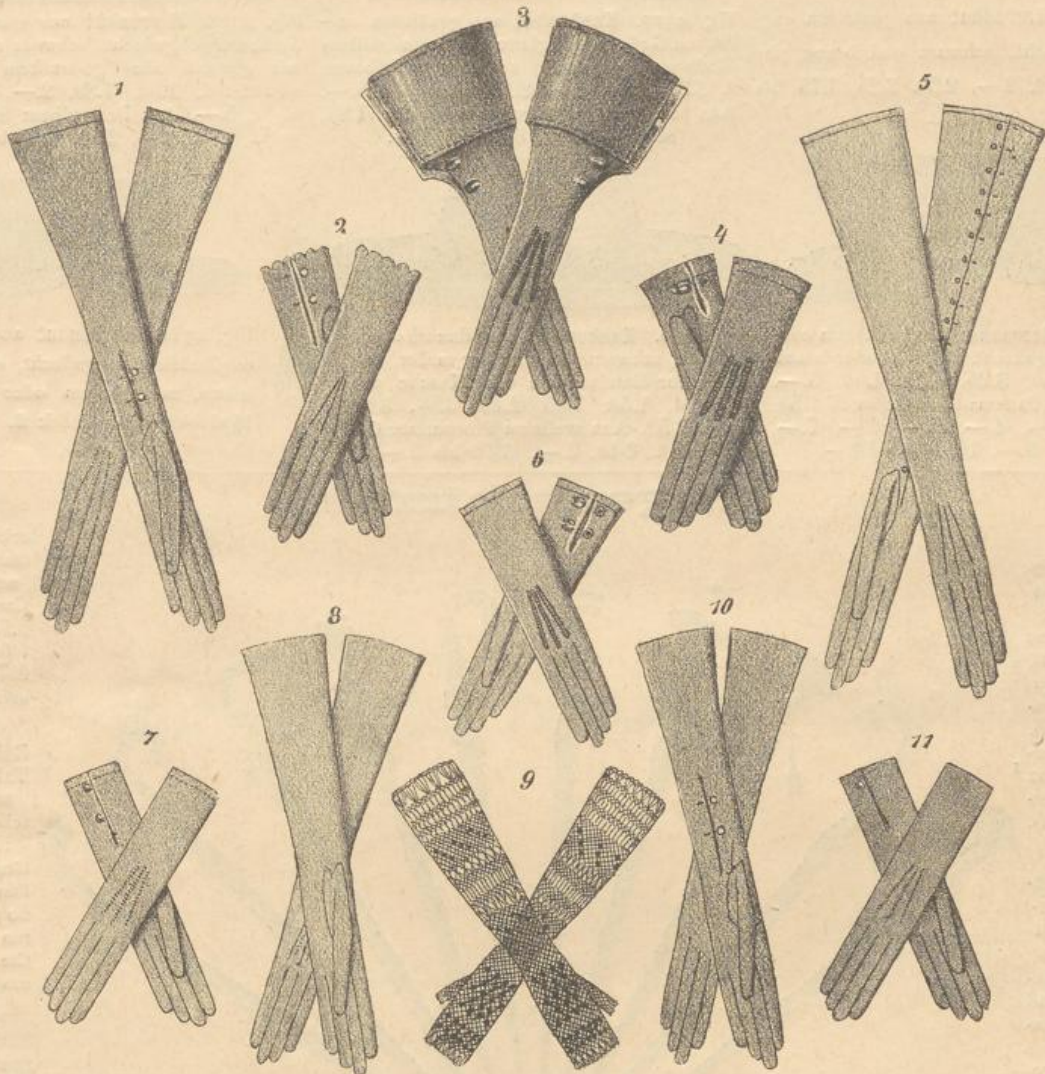

Fig. 1 und 10. **Glacé-Handschuhe** à la Sarah Bernhard in allen Farben
 6 Knopf lang, per Paar fl. 1.60 | 12 Knopf lang, per Paar fl. 2.40
 8 " " " " " " 1.90 | 16 " " " " " " 2.70
 10 " " " " " " 2.10 | 20 " " " " " " 3.50
 Dieselbe Façon aus schwedischem Leder, grau, lichtgelb, drap und
 braun zum gleichen Preise wie Glacé.

Fig. 2. **Damen-Glacé-Handschuhe** in allen Farben, per Paar mit zwei
 Knöpfen 95 kr., mit 3 Knöpfen fl. 1.20, mit 4 Knöpfen fl. 1.30.
Damen-Handschuhe, schwedische und hirschlederne, in den Farben grau,
 lichtgelb, drap und braun zum selben Preise wie Glacé.

Fig. 3. **Damen-Stulpen-Handschuhe**, Glacé mit 2 Patentschliessen elegant
 adjustirt, hochgesteppt, in allen Farben, per Paar fl. 2.50, mit ge-
 pressten schmälere Stulpen fl. 1.90.

Fig. 4. **Herren-Glacé-Handschuhe** (Derby) aus bestem Leder, hochge-
 steppt, in allen Farben, mit einer Patentschliesse versehen, Qualität I
 per Paar fl. 1.35, Qualität II fl. 1.25.

Herren-Handschuhe aus Glacéleder mit 1 Knopf per Paar 95 kr., mit
 2 Knöpfen fl. 1.10.

Schwedische oder hirschlederne Herren-Handschuhe mit Patentschliesse,
 per Paar fl. 1.25.

Officers- und Uniform-Handschuhe mit 1 Knopf per Paar 90 kr., mit
 2 Knöpfen fl. 1.—.

Fig. 5. **Damen-Glacé-Handschuhe** in allen Farben zum Knöpfen
 mit 6 Knöpfen, per Paar fl. 1.60 | mit 12 Knöpfen, per Paar fl. 2.40
 " 8 " " " " " 1.90 | " 16 " " " " " 2.70
 " 10 " " " " " 2.10 | " 20 " " " " " 3.50

Dieselbe Façon aus schwedischem oder Rehlleder, grau, lichtgelb, drap
 und braun zum gleichen Preise wie Glacé.

Fig. 6. **Damen-Glacé-Handschuhe**, hochgesteppt, mit 2 Patentschliessen
 per Paar fl. 1.35, mit 3 Patentschliessen fl. 1.45, mit 4 Patent-
 schliessen fl. 1.55.

Fig. 7. **Damen-Halbseiden-Tricot-Handschuhe** in allen Farben, 25 Cm.
 lang, per Paar 85 kr.

Fig. 7. **Damen-Zwirn-Tricot-Handschuhe**, 25 Cm. breit, per Paar 28
 und 32 kr.

Fig. 8. **Schlupf-Handschuhe** in schwarz und allen Farben

Länge	Reinseide	Halbseide	Zwirn
30 Cm.	per Paar fl. 1.30	1.—	—35
35 "	" " " 1.40	1.15	—40
40 "	" " " 1.60	1.25	—50
45 "	" " " 1.85	1.50	—55
50 "	" " " 2.20	1.60	—65

Fig. 9. **Seiden-Netz-Handschuhe** in schwarz, weiss und écru, kurze
 Façon, per Paar 35 kr., halblange Façon 65 kr., ganz lange Façon
 90 kr., fl. 1.20 bis fl. 1.50.

Fig. 11. **Herren-Seiden-Tricot-Handschuhe** mit Knöpfen in grau, drap
 und dunkeln Farben, per Paar 95 kr.

Fig. 11. **Herren-Zwirn-Tricot-Handschuhe** in mitteln und dunkeln Farben,
 per Paar 30 und 40 kr.

Kinder-Handschuhe in allen Sorten und Grössen zu verschiedenen Preisen.

Herren - Strohhüte.



Fig. 4376. Herrenhut aus genähtem englischen Geflecht, schwarz und braun, per Stück fl. 1.80, 2.—, 2.50, 3.25, 3.75 bis fl. 5.—.



Fig. 4377. Knabenhut aus genähtem englischen Geflecht mit glattem oder gestreiftem Modeband adjustirt, schwarz und braun fl. 1.30, 1.80, 2.—, 2.50, 3.25 bis 5.—. Aus lichtgelbem Strohgeflecht fl. 1.80, fl. 2.—, 2.50, 3.25 bis 5.—.



Fig. 4378. Herrenhut aus genähtem englischen Strohgeflecht, schwarz oder braun, mit glattem oder gestreiftem Modeband adjustirt fl. 1.30, 1.80, 2.—, 2.50, 3.25 bis fl. 5.—. Aus lichtgelbem Strohgeflecht fl. 1.80, 2.—, 2.50, 3.25 bis 5.—.



Fig. 4379. Herrenhut aus genähtem englischen Strohgeflecht, schwarz oder braun fl. 2.—, 2.50, 3.25, 3.75, 4.50, 5.—. Aus weissem Panama-Geflecht zu fl. 1.50, fl. 2.—, 3.—, 4.—, 5.—, 6.—, 7.—, fl. 8.—, 9.—, 10.— bis 12.—.



Fig. 4380. Knabenhut aus dauerhaftem Geflecht, schwarz, braun oder melirt, mit hängender Bandschleife oder Masche, per Stück fl. 1.50, 1.85, 2.40, 3.—, 3.60 bis fl. 4.50. Aus weissem Florentiner Geflecht fl. 2.40, 3.—, 3.60 bis 5.—.



Fig. 4381. Herrenhut aus genähtem englischen Strohgeflecht, schwarz und braun, mit glattem oder gestreiftem Modeband, per Stück fl. 2.50, 3.25, fl. 4.—, 5.—.

Regenschirme.

Fig. 1.

Rein - Seiden-Croisé-Regenschirm mit Wurzelgriff aus indisch. Holz, Schienenlänge 58 Cm., f. Damen fl. 6.75, 60 Cm., f. Herren fl. 7.25, 62 Cm., für 2 Personen fl. 7.75.

Fig. 2.

Rein - Seiden-Cote - Satiné-Regenschirm mit handgeschnittener Naturkrücke und fein. Automaten-gestell, Schienenlänge 58 Cm., f. Damen fl. 8, 60 Cm., f. Herren fl. 8.50, 62 Cm., für 2 Personen fl. 9.

Derselbe Schirm ohne Automaten-gestell bei jeder Grösse um fl. 1 billiger.

Fig. 3. **Schwerer reinseiden Double-Regenschirm** mit Feuerzweiggriff aus gravirtem Hipopotamus, mit englisch. Hohlschienen, Schienenlänge 58 Cm., für Damen fl. 13, 60 Cm., für Herren fl. 13.50, 62 Cm., für 2 Personen fl. 14. Dieselbe Qualität ohne engl. Hohlschienen mit Naturstock oder schönem Fantasiegriff, Schienenlänge 58 Cm., für Damen fl. 7.80, 60 Cm., für Herren fl. 8.25, 62 Cm., für 2 Personen fl. 8.75.

Fig. 4. **Rein - Seiden - Cote - Satiné - Regenschirm**, feinst mit gravirter Hipopotamus-Zahnkrücke und englischen Hohlschienen, Schienenlänge 58 Cm., für Damen fl. 15, 60 Cm., für Herren fl. 15.50, 62 Cm., für 2 Personen fl. 16. Derselbe Regenschirm mit gewöhnl. Schienen, Naturstock oder hübschem Fantasiegriff, Schienenlänge 58 Cm., für Damen fl. 7.30, 60 Cm., für Herren fl. 7.80, 62 Cm., für 2 Personen fl. 8.30.

Fig. 5. **Rein-Seiden-Glacé-Croisé-Regenschirm** mit Windhundgriff (Bildhauerarbeit) aus Hipopotamus und engl. Hohlschienen. Der Seidenstoff ist in folgend. effectvollen Changeant-Ausführungen zu haben: lichtblau mit schwarz, dunkelblau mit schwarz, bordeau mit schwarz, grün mit schwarz, Schienenlänge 58 Cm., für Damen fl. 17.50, 60 Cm., für Herren fl. 17.50, 62 Cm., für 2 Personen fl. 18.50. Derselbe Schirm mit gewöhnlichem Naturstock oder

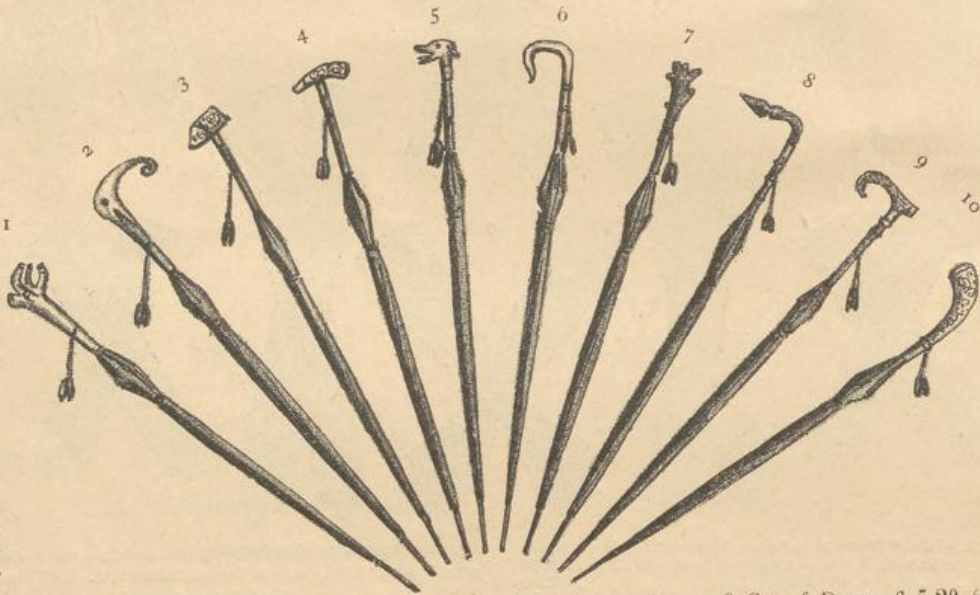

schönem Fantasiegriff, Schienenlänge 58 Cm., f. Damen fl. 7.40, 60 Cm., für Herren fl. 7.90, f. 2 Personen fl. 8.40.

Fig. 6.

Rein - Seiden-Taffet-Regenschirm mit schön. Naturgriff, Schienenlänge 58 Cm., f. Damen fl. 3.70, 60 Cm., f. Herren fl. 4.25, 62 Cm., f. 2 Personen fl. 4.70.

Fig. 7.

Satiné-Regenschirm mit modernem Wurzelgriff aus Badener Weichsel-

holz, Schienenlänge 58 Cm., f. Damen fl. 5.20, 60 Cm., f. Herren fl. 5.70, 62 Cm., für 2 Personen fl. 6.20.

Fig. 8. **Stefanie-Haute-nouveauté en Cote-Satiné-Regenschirm**, innen mit Bordüre und Hornhufgriff, Schienenlänge 58 Cm., für Damen fl. 8.25, 60 Cm., für Herren fl. 8.75, 62 Cm., für 2 Personen fl. 9.25.

Fig. 9. **Rein-Seiden-Glacé-Satiné-Regenschirm** in den effectvollsten Changeant-Ausführungen, wie: lichtblau mit schwarz, dunkelblau mit schwarz, bordeau mit schwarz und grün mit schwarz, mit handgeschnitztem u. grav. Griff, Schienenlänge 58 Cm., f. Damen fl. 8, 60 Cm., für Herren fl. 8.50, 62 Cm., für 2 Personen fl. 9.

Fig. 10. **Taffet, exquisite Qualität, hochfeiner original englischer dünner Regenschirm** mit Hohlschienen, gravirtem Kolbengriff und Seidenhülle, Schienenlänge 60 Cm. fl. 10.

Ferner unterhalten wir ein bedeutendes Lager von Regenschirmen billigerer, aber dennoch ganz empfehlenswerther Qualität, von welchen wir hervorheben:

Baumwooll-Cloth-Regenschirm fl. 1.25 bis 2.40.
Cloth-Regenschirm mit Atlasbordüre, pr. St. fl. 1.80, 2 bis 2.50.
Botany-Regenschirm, bester Sorte, per Stück fl. 2.60, 2.80, 3.
Gloria-Regenschirm, besonders vorzügliche Halbseiden-Qualität fl. 4.75, 5, 5.50.

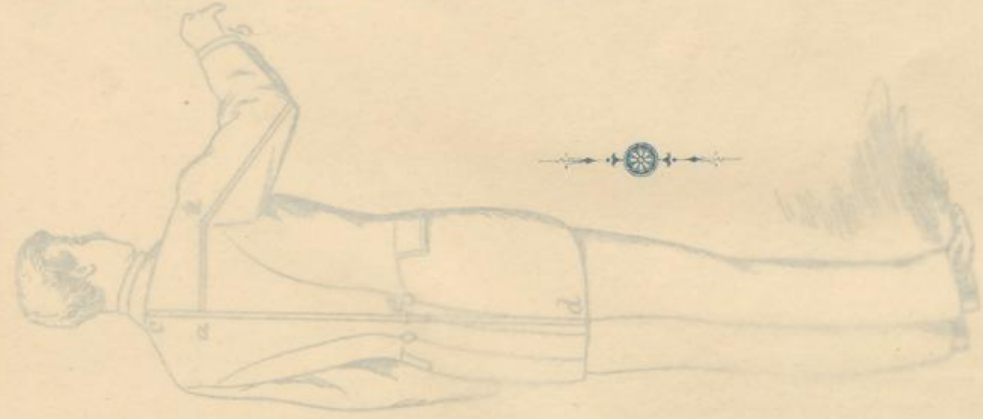

ABTHEILUNG

Herren- und Knaben-Confection.

Fig. 4) 3a. Jagd- und Touristen-Anzug.
Hose aus grauem Vossing oder Tricot,
Sacco aus echtem österreichischen Loden mit
oder ohne farbigen Aufschläger d. 20, 23,
d. 25, 28 bis 30. Lodenrock mit Steb- od.
Unstülgagen d. 10, 12, 14, 16, 18 bis 20.
Stiefelhosen oder Pantaloons d. 7, 8, 10, 12.

A—A Rückebreite
A—B Aermellänge
C—C Tailllänge
C—D Schosslänge

...ner Brustumfang
...weite in der Hüfte genommen.
... G Schrittlänge für die Hose.
... schenkelumfang
I Kollertumfang
K Weite über den Stiefel genommen.

Fig. 4) 3b. Herren-Schlafrock
aus vorzüglichstem Doubléstoff mit farbiger
Tuchauflage gepuzt d. 10, 12, 14, 16, 18
bis d. 20. Aus geringeren Schlafrockstoffen
mit einfacher Tuchverzierung d. 8—9. Die
Farben der Tuchauflagen sind rot, braun,
braun und dunkelviolett.

Bei Dimensionen, welche das normale Maß überschreiten, calculiren sich sämtliche Confectionsmaße um 10%, höher.

Herrn-Strichhüte.



Fig. 4374. Herrenhut aus gestreiftem eng-
lischem Geflecht, schwarz oder braun, per
Stück R. 1,80, 2.—, 2,50, 3,25 bis 5.—
R. 5.—

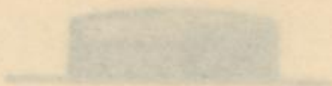

Fig. 4377. Kaskohut aus gestreiftem eng-
lischem Geflecht als glattem oder gestreiftem
Modellband schwarz oder braun, per
Stück R. 1,80, 1,80, 2.—, 2,50, 3,25 bis 5.—
Aus lichtgelbem Strohgeflecht R. 1,80
R. 2.—, 2,50, 3,25 bis 5.—



Fig. 4378. Herrenhut aus gestreiftem eng-
lischem Strohgeflecht, schwarz oder braun
mit glattem oder gestreiftem Modellband
schwarz R. 1,30, 1,80, 2.—, 2,50, 3,25
bis 5.— Aus lichtgelbem Strohgeflecht
R. 1,80, 2.—, 2,50, 3,25 bis 5.—



Fig. 4379. Herrenhut aus gestreiftem eng-
lischem Strohgeflecht, schwarz oder braun
R. 2.—, 2,50, 3,25, 3,75, 4,50, 5.—
Aus weissen Panama-Geflecht zu R. 1,50
R. 2.—, 3.—, 4.—, 5.—, 6.—, 7.—
R. 8.—, 9.—, 10.— bis 11.—

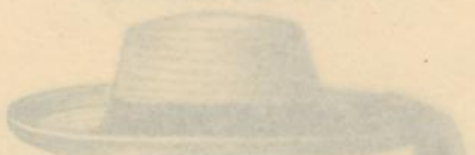

Fig. 4380. Kaskohut aus gestreiftem
Geflecht, schwarz, braun oder weis, mit
hängender Schleife, per Stück R. 1,50
R. 2.—, 2,50, 3,25 bis 5.—
R. 2.—, 2,50, 3,25 bis 5.—



Fig. 4381. Herrenhut aus gestreiftem
englischer Strohgeflecht, schwarz oder
braun, mit glattem oder gestreiftem
Modellband, per Stück R. 2,50, 3,25
R. 4.—, 5.—

ABTHEILUNG
Regenschirme

Fig. 1.
Rein - Seiden-
Crack-Regen-
schirm mit
Wandgriff aus
schwarzem Holz,
Schirmweite
58 Cm., f. Damen
R. 7,50, für Herren
R. 8,25, für 2 Personen
R. 9,00.
Fig. 2.
Rein - Seiden-
Crack-Regen-
schirm mit
Wandgriff aus
schwarzem Holz,
Schirmweite
58 Cm., f. Damen
R. 7,50, für Herren
R. 8,25, für 2 Personen
R. 9,00.

Herrn- und Knaben-Confectio.



schönem Fas-
tastgriff, Schirm-
weite 58
Cm., f. Damen
R. 7,40, 60 Cm.
für Herren
R. 7,90, f. 2 Per-
sonen R. 8,40

Fig. 6.
Rein - Seiden-
Taffel-Regen-
schirm mit
schönem Wand-
griff, Schirm-
weite 58 Cm.,
f. Damen R. 3,25,
60 Cm., f. Her-
ren R. 4,25, f. 2 Per-
sonen R. 4,75

Fig. 7.
Satiné-Regen-
schirm mit
anderem Wand-
griff aus
darker Weiche

Fig. 8. Rein - Seiden-Blase-Regenschirm mit Wandgriff (Bildhauerarbeit) mit Holzgriff und engl. Halbschienen. Der Schirm ist in 2 Teile, 2 Personen ausgeführt zu haben: lichtblau mit schwarz, schirmweite mit schwarz, grün mit schwarz, schirmweite 58 Cm., für Damen R. 17,50, 60 Cm., für Herren R. 17,50, 60 Cm., für 2 Personen R. 18,50. Denselbe Schirm mit gestreiftem Netzgeflecht aus

Fig. 3. Stefanie-Haut-nouveauté en Gats-Satiné-Regenschirmen mit Bordure und Holzgriff, Schirmweite 58 Cm., für Damen R. 8,25, 60 Cm., für Herren R. 8,75, 60 Cm., für 2 Personen R. 9,25.
Fig. 4. Rein-Seiden-Blase-Satiné-Regenschirm in den effectvollsten Ausfertigungen, wie: Schilke mit schwarz, dunkel mit schwarz, blass mit schwarz und grün mit schwarz, handgeschnittem u. grav. Griff, Schirmweite 58 Cm., f. Damen R. 8, 60 Cm., für Herren R. 8,50, 60 Cm., für 2 Personen R. 9,00.
Fig. 10. Taffel, exquisite Qualität, hochfeiner original englischer Regenschirm mit Halbschienen, gravirtem Kolben und Seidenhülle, Schirmweite 60 Cm., R. 10.—

Feiner unterhalten wir ein bedeutendes Lager von Regenschirmen beliebiger, aber dennoch ganz empfehlenswerther Qualität, von welchen wir hervorheben:
Bismarck-Grün-Regenschirm R. 1,25 bis 2,40.
Dach-Regenschirm mit Aufsicht, pr. St. R. 1,80, 2 bis 3.
Bismarck-Regenschirm, bester Serie, per Stück R. 2,60, 2,80.
Bismarck-Regenschirm, besonders vorzügliche Halbblende-Regenschirm R. 1,75, R. 3,50.

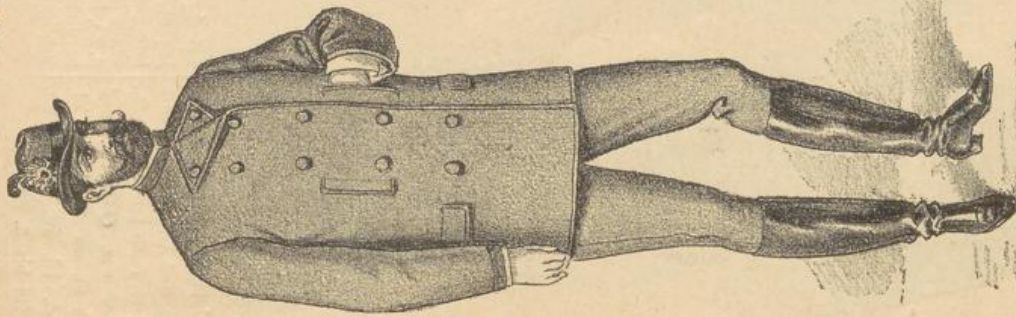
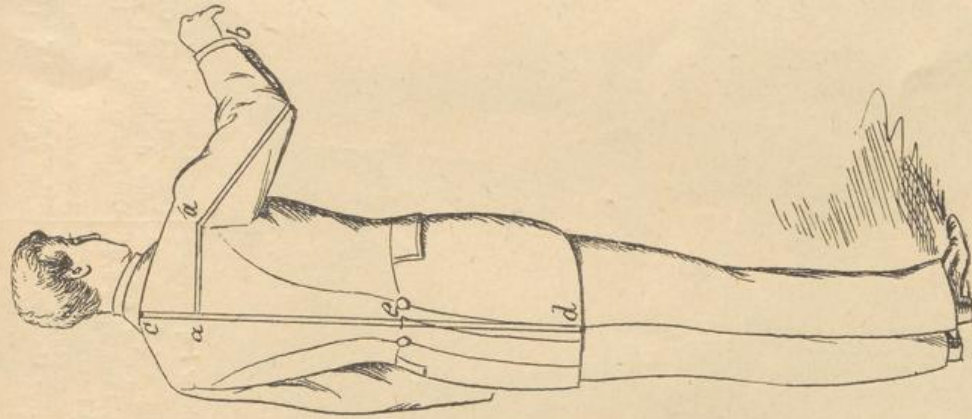
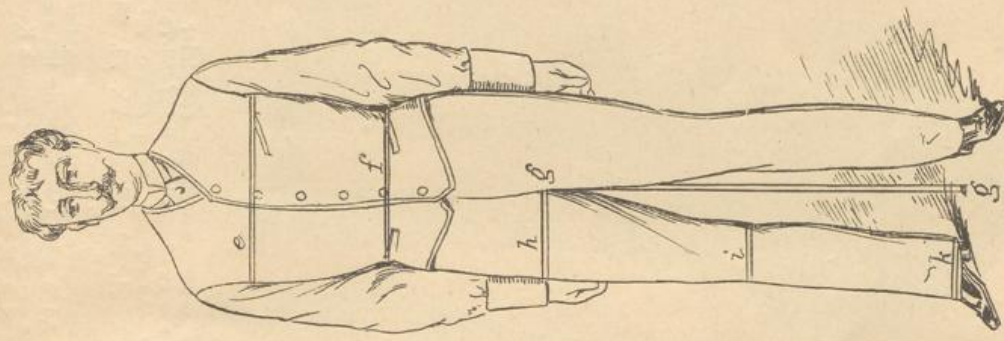

Fig 438a. Jagd- und Touristen-Anzug.

Hose aus grauem Tosing oder Tricot, Sacco aus echtem steierischen Loden mit oder ohne farbigen Aufschlägen fl. 20, 23, fl. 25, 28 bis 30, Lodenrock mit Steh- od. Umlegkragen fl. 10, 12, 14, 16, 18 bis 20, Stiefelhosen oder Pantalons fl. 7, 8, 10, 12.



A—A Rückenbreite.
A—B Aermellänge.
C—C Tailllänge.
C—D Schosslänge.



E. Ganzer Brustumfang.
F Taillweite in der Hüfte genommen.
G bis G Schrittlänge für die Hose.
H Schenkelumfang.
I Knieumfang.
K Weite über den Stiefel genommen.

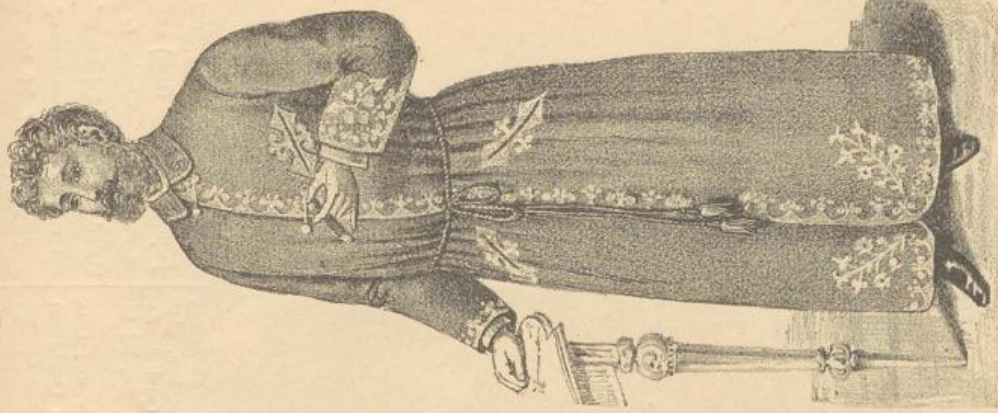

Fig. 4383. Herren-Schlafrock

aus vorzüglichstem Doublestoff mit farbiger Tuchauflege geputzt fl. 10, 12, 14, 16, 18 bis fl. 20. Aus geringeren Schlafrockstoffen mit einfacher Tuchverzierung fl. 8—9. Die Farben der Tuchauflegen sind roth, blau, braun und dunkelviolet.

Bei Dimensionen, welche das normale Mass überschreiten, calculiren sich sämtliche Confectionsstücke um $10\frac{0}{100}$ höher.

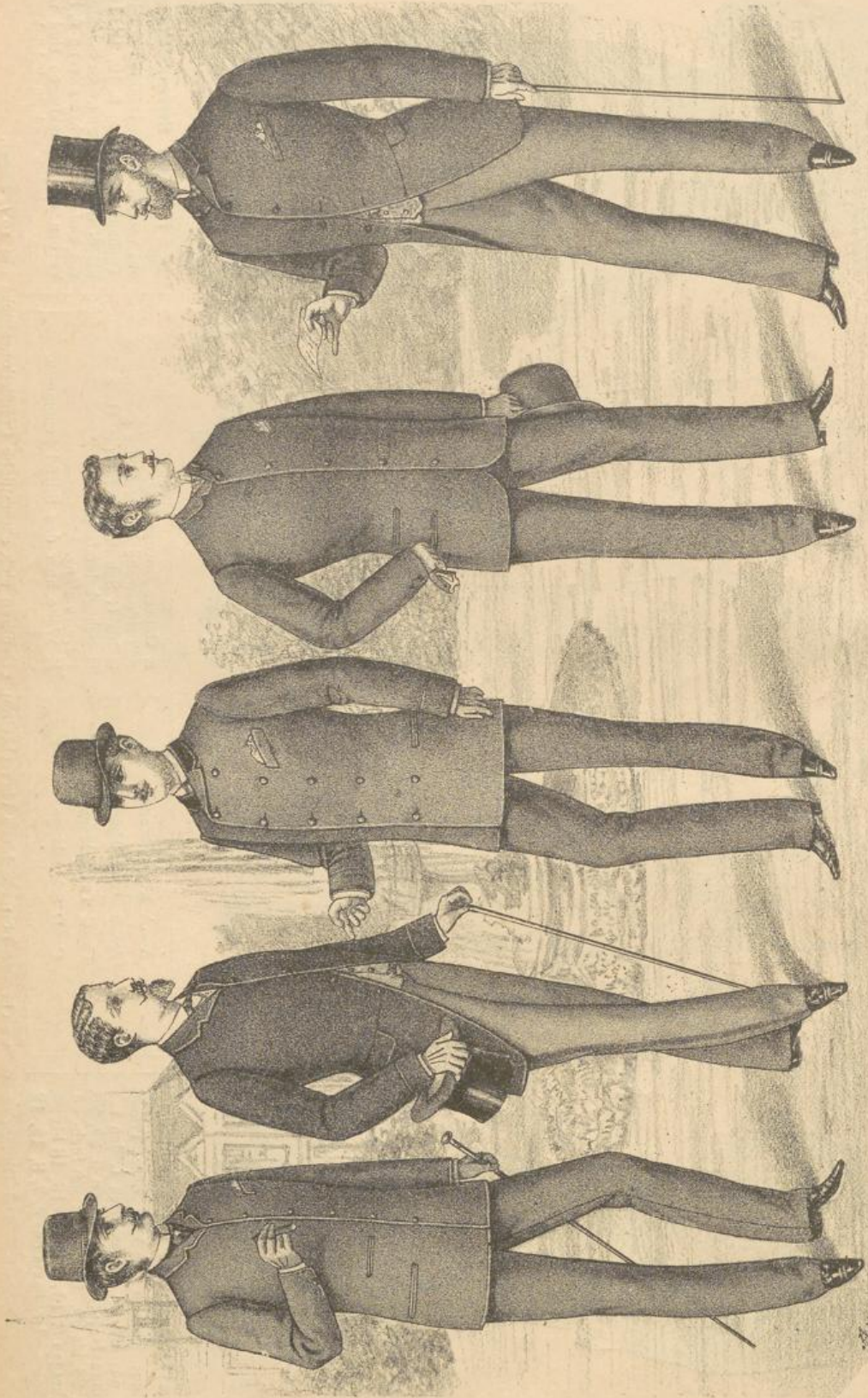

Fig. 4384 **Completer Sacco-Anzug.** (Sacco, Hose und Gilet) aus praktischen modernen Tuchstoffen für Frühjahr und Sommer, Qualitäten und Dessins nach unserer Tuchstoff Collection, zu fl. 16, 18, 20, 22, 25, fl. 30 bis fl. 35.

Fig. 4385. **Completer Jaquet-Anzug.** Jaquet und Gilet aus feinen einfarbigen Tuchstoffen oder aus vorzüglichem Schafwollkammgarn fl. 20, fl. 25, 30 bis fl. 35. Dazu eine elegante, in lichterem Tone gehaltene, gestreifte oder carrirte Hose zu fl. 8, fl. 9, 10, 12 bis fl. 14.

Fig. 4386 und 4387. **Ein- oder zweireihiger completer Sacco-Anzug.** (Sacco, Hose und Gilet) aus zweckmäßigen Schafwoll-Tuchstoffen, glatt oder dessinirt, mit solider Ausstattung, entsprechend zur Qualität des Oberstoffes fl. 16, 18, 20, 21, 22, 23, 24, 25, 26, 28, 30, 32 bis fl. 35.
Aus zweierlei Stoffen zusammengestellte Anzüge, u. zw. Sacco und Gilet aus einfarbigem Cheviot, Adria oder Coachman, in besseren Qualitäten, zu fl. 16, 18, 20, 24, Hose aus gestreiften oder glatten Kammgarnsorten, zu fl. 8, 9, 10, 12 bis fl. 14.

Fig. 4388. **Completer Jaquet-Anzug** (Jaquet, Hose und Gilet) aus glatten oder diagonalgewebten, ferner aus kleindessinirten Frühjahrstuchstoffen, mit vorzüglicher Ausstattung fl. 18, fl. 21, 23, 27, 30 bis fl. 40.

Bei Dimensionen, welche das normale Mass überschreiten, calculiren sich sämtliche Confectionsstücke um 10^o/_o höher.

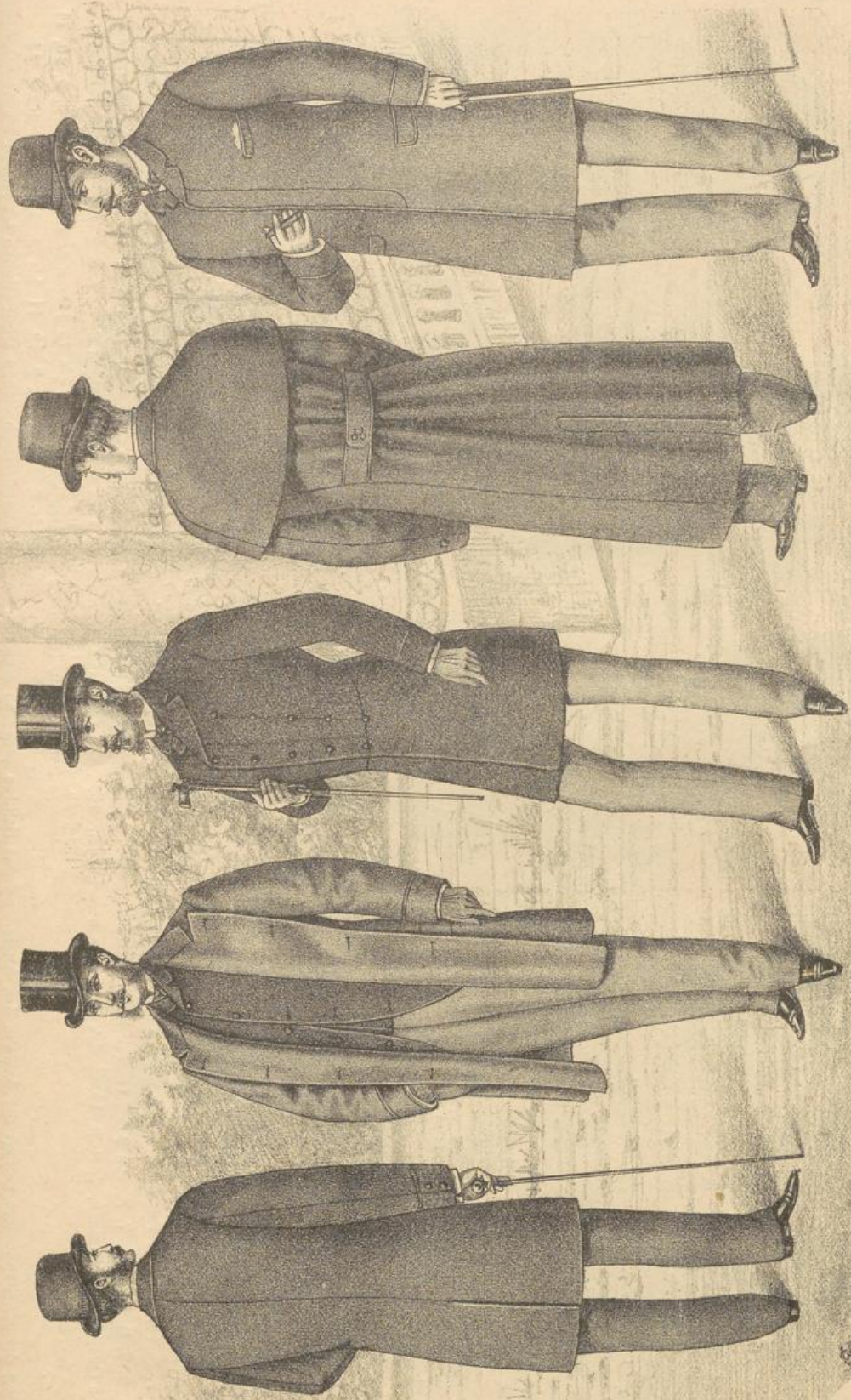

Fig. 4389 und 4390. Herren-Ueberzieher (Vorder- und Rückansicht).

Aus dauerhaftem Cheviot, Diagonal, mit gutem Clothfutter, fl. 14, fl. 16 und 18. Aus feinen ganzwollenen Tuchstoffen, mit Glanz oder matt, in lichten, mitteln oder dunkeln Modifarben, mit bestem Cloth gefüttert fl. 20, 22, 24, 26, 28 bis fl. 30. Aus ebensolchen Tuchstoffen mit gestreiftem Seidenfutter fl. 26, 28, fl. 30, 32 bis fl. 36. Die Steigerung der Preise ist übereinstimmend mit den Qualitäts-Abstufungen.

Fig. 4391. Anzug mit Schlussrock.

Hose aus zartgemustertem (Streif- oder Carreaudeessin) französischen Kammgarn oder leichten Frühjahrestuchstoffen, Rock und Gilet aus schwarzem oder dunkelblauem Kammgarn fl. 32, 35, 38, 40 bis fl. 50.

Salonanzug aus Peruvienne, Hose aus Tosking, zu fl. 25, 30, 32 bis fl. 40.

Fig. 4392. Reise-Ueberzieher.

mit oder ohne Pelerinkragen aus glattem und carrirtem Cheviot oder anderen dem Zweck entsprechenden Tuchstoffen in einfarbigen und melirten Nuancen fl. 20.—, 22.—, 24.—, 26.— und höher.

Fig. 4393. Herren-Ueberzieher.

Aus hochfeinen glanzreichen Tuchstoffen in lichten, mitteln und dunkeln Farben, Ausstattung entsprechend zur Qualität. Mit Schafwollcloth gefüttert fl. 22, 24, fl. 26, 28, 30 bis fl. 32. Mit gestreiftem Seidenstoff gefüttert fl. 28, 32, 35 bis fl. 38.

Bei Dimensionen, welche das normale Mass überschreiten, calculiren sich sämtliche Confectionsstücke um $10\frac{1}{16}$ höher.

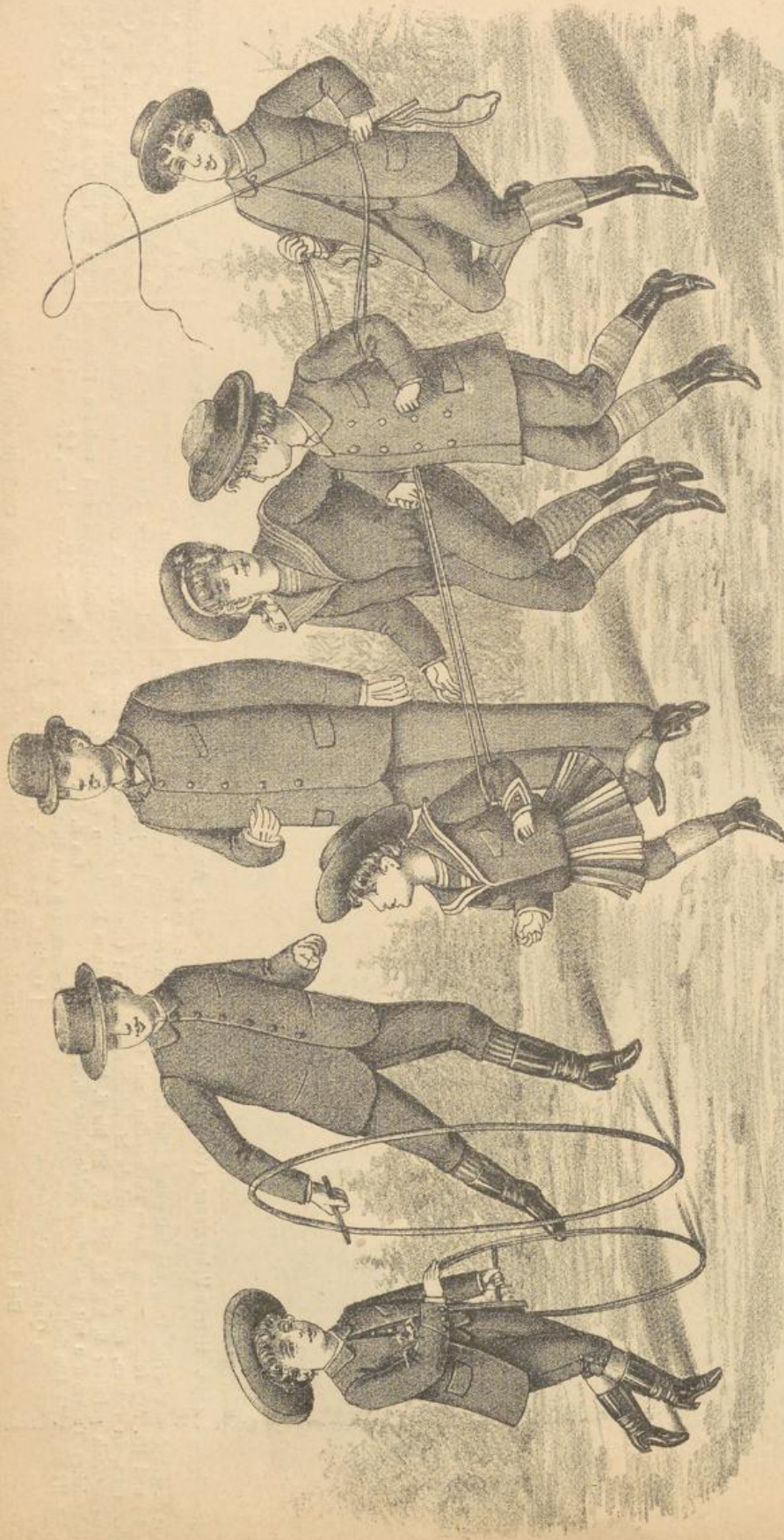

Fig. 4394. **Knabenanzug** mit Gilet-Einsatz aus einfarbigen oder dessinirten Tuchstoffen, von 3 bis 5 Jahren fl. 6, 7, 8, von 6 bis 8 Jahren fl. 7, 8, 9. In ganz feinen Qualitäten entsprechend höher.

Fig. 4395. **Knabenanzug** aus praktischen kleingemusterten Tuchstoffen, von 3 bis 5 Jahren fl. 5, 6, fl. 7, von 6 bis 8 Jahren fl. 6, 7, 8, von 9 bis 11 Jahren fl. 7, 8, 9, 10.

Fig. 4396. **Plissé-Anzug** aus blauem Cheviot mit crème Schafwollborten, speciell für 2- bis 4jährige Knaben fl. 6, 7, 8. Für höheres Alter eignet sich diese Façon nicht.

Fig. 4397. **Completer Knabenanzug**, bestehend aus Sacco, Hose und Gilet. Angefertigt aus zweckmäßigen melirten oder kleingemusterten Schafwollstoffen, von 11 bis 13 Jahren fl. 11, 12, 13, bessere Sorten fl. 14, 15, fl. 16, von 14 bis 16 Jahren fl. 11, 13, 14, 16, bessere Sorten fl. 15, 16, fl. 17 bis fl. 20.

Fig. 4398. **Matrosen-Anzug** aus togethroff blauem Cheviot und Cachemir, mit farbigen Borten geputzt, von 3 bis 5 Jahren fl. 5, 6, 7, von 6 bis 8 Jahren fl. 6, 50, 7, 50, fl. 8, 50 bis fl. 9, 50. Aus dunkelblauem Schafwoll-Trioot, von 3 bis 5 Jahren fl. 7, 8, 9 bis fl. 10, von 6 bis 8 Jahren fl. 8, 9, fl. 10 bis fl. 11.

Fig. 4399. **Knabenanzug**, zweireihige Façon, aus bewährten kleingemusterten Schafwolltuchstoffen, von 3 bis 5 Jahren fl. 5, fl. 6, 7, von 6 bis 8 Jahren fl. 6, 7, 8, 9, von 9 bis 12 Jahren fl. 7, 8, fl. 9, 10, 11 bis fl. 12.

Fig. 4400. **Completer Knabenanzug**, bestehend aus Sacco, Hose und Gilet aus empfehlenswerthen Brünnner Tuchstoffen, glatt oder zart gemustert, von 8 bis 12 Jahren fl. 9, 10, 11, 12 bis fl. 14.

Bei Bestellung der Knabenanzüge genügt die Angabe des Alters, um das richtige Mass zu erhalten. — Bei aussergewöhnlichen Dimensionen ist jedoch die Massanleitung für Herrenanzüge zu beachten.



Fig. 4401. **Knaben-Ueberzieher** mit abnehmbarer Pelerine, aus glatten oder melirten Tuchstoffen, von 4 bis 6 Jahren fl. 7, 8, 9, fl. 10, 11, von 7 bis 10 Jahren fl. 8, 9, 10, 11, fl. 12, von 11 bis 12 Jahren fl. 10, 12, 14.

Fig. 4402. **Knaben-Ueberzieher** aus zweckentsprechenden, glatten, melirten oder kleindessinirten Tuchstoffen, von 3 bis 5 Jahren fl. 5, 6, 7, 8, von 6 bis 8 Jahren fl. 6, 50, fl. 7, 50, 8, 50, 10 bis fl. 11, von 9 bis 12 Jahren fl. 8, 50, 9, 50, 11, 12 bis fl. 14.

Fig. 4403. **Uhlanten-Anzug**. Waffenrock aus blauem Tuchstoff, mit rothen Aufschlägen, Hose und Kappe aus hochrothem Tuch, im Ganzen eine Uhlanten-Uniform vorstellend, von 3 bis 6 Jahren fl. 13, 14 bis fl. 15.

Fig. 4404. **Capitän-Anzug** aus dunkelblauem Conchoman, mit Schafwollborten geputzt, von 3 bis 5 Jahren fl. 6, 7, 8, 9, von 6 bis 8 Jahren fl. 7, 8, fl. 9, 10. Dasselbe Fagon aus dunkelblauem Tricot, von 3 bis 5 Jahren fl. 7, fl. 8, 9, von 6 bis 8 Jahren fl. 8, 9, 10, 11. 1 Matrosenmütze kostet fl. 1, 75.

Fig. 4405. **Matrosen-Wasch-Anzug** aus glattem oder dessinirtem Leinen, mit aufgenähtem Anker, von 3 bis 5 Jahren fl. 3, 50, fl. 4, 50, 6, von 6 bis 8 Jahren fl. 4, 50, 5, 50 bis fl. 7.

Fig. 4406. **Knabenanzug** (nach System Professor Jäger) aus vorzüglichem decatirten Sommer-Lodenstoff, von 3 bis 5 Jahren fl. 5, 6, 7, von 6 bis 8 Jahren fl. 6, 7, 8, von 9 bis 11 Jahren fl. 8, 9, fl. 10 bis fl. 12.

Fig. 4407. **Steirer-Anzug** aus vorzüglichem decatirten Loden, mit grünem Gilet und grüner Egallierung, von 3 bis 5 Jahren fl. 7, 8, 9, von 6 bis 8 Jahren fl. 8, 9, 10, von 9 bis 12 Jahren fl. 9, fl. 10, 11 bis fl. 12.

Bei Bestellung der Knabenanzüge genügt die Angabe des Alters, um das richtige Mass zu erhalten. — Bei aussergewöhnlichen Dimensionen ist jedoch die Massanleitung für Herrenanzüge zu beachten.

HERREN-HUT-MODE

Saison 1886.

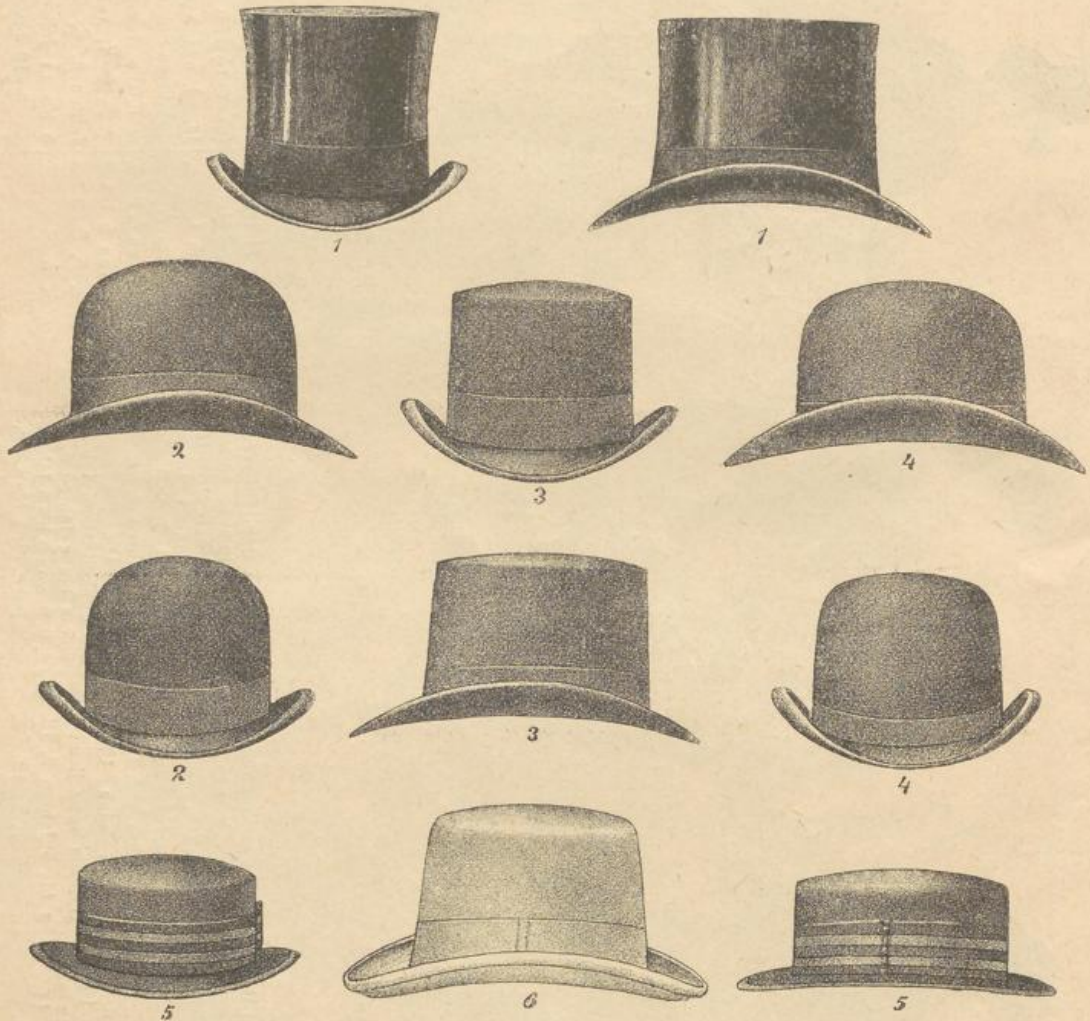

Fig. 1. **Seidenhut.**
(Vorder- und Seitenansicht.)

I. Qualität	fl. 8.—	III. Qualität	fl. 4.75
II. "	" 7.—	IV. "	" 4.—

Fig. 2. **Millöcker.**
(Vorder- und Seitenansicht.)
fl. 3.50, 4.—, 4.50.

Fig. 3. **Strauss.**
(Vorder- und Seitenansicht.)
fl. 3.50, 4.—, 4.75.

Fig. 4. **Genée.**
(Vorder- und Seitenansicht.)
fl. 3.25, 3.75, 4.50.

Fig. 5. **Knabenhut.**
(Vorder- und Seitenansicht.)
Mit glattem oder gestreiftem Band fl. 3.—.

Fig. 6. **Suppé.**
Weicher Filzhut, schwarz und braun
fl. 3.50, 3.80, 4.50.
Aus Wollfilz, licht melirt fl. 2.25, 2.90.

Die bei den Herren-Filzhüten angeführten Preise beziehen sich auf die Farben schwarz und braun; in anderen Moden-
Nuancen, wie: grau, drap, oliv etc., kostet das Stück Prima-Qualität fl. 5.—.

Herren-Cravaten.

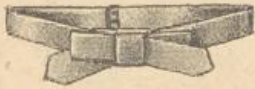

Fig. 4408. Masche mit Halsteil aus schwarzen oder farbigen Seidenstoffen in allen Nuancen, per Stück 30, 35, 45, 55 kr.



Fig. 4409. Arminio. Praktische Brustcravate aus glatten oder dessinirten Seidenstoffen, schwarz und farbig, per Stück 30, 40, 50, 60, 70, 80, 90 kr., fl. 1.— bis fl. 1.20. — Aus dessinirtem Waschpique, per Stück 15 kr.

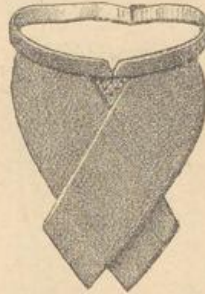

Fig. 4410. Nouveauté 1886. Elegante Brustcravate aus einfarbigen Seidenstoffen mit absteichendem Einsatz, per Stück 95 kr.



Fig. 4411. Masche mit Halsteil, speciell für Stehkrägen geeignet, aus glatten oder dessinirten Seidenstoffen in allen Farben, per Stück 30, 35, 45, 50, 60 kr.



Fig. 4413. Masche aus schwarzem Atlas oder Faille, für Umlegekrägen geeignet, per Stück 20, 25, 30, 35, 40 und 50 kr.

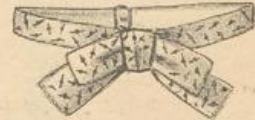

Fig. 4412. Saison. Masche mit Halsteil, speciell für Stehkrägen geeignet. Aus glatten und dessinirten Seidenstoffen in lichten Farben, per Stück 35, 45, 55, 65 kr.



Fig. 4414. Masche mit Halsteil, für Stehkrägen geeignet, aus schwarzem Faille oder Atlas, per Stück 25, 30, 35, 40, 50, 60, 70 kr.



Fig. 4415. Masche mit Halsteil, für Stehkrägen geeignet, aus schwarzem Faille oder Atlas, per Stück 25, 30, 40, 50, 60 kr.



Fig. 4420. Franklin. Elegante Brustcravate aus glatten oder dessinirten Seidenstoffen in lichten oder dunkeln Farben, per Stück 40, 50, 60, 70, 80 kr., fl. 1.—, fl. 1.20 bis 1.50. — Aus lichtdessinirtem Waschpique, per Stück 25 kr.

Fig. 4416. Nouveauté. Elegante Brustcravate aus einfarbigen Seidenstoffen mit absteichendem Einsatz und Perlmutterknöpfen, per Stück fl. 1.—.

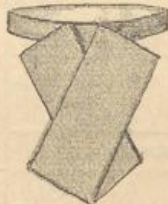

Fig. 4417. Grant. Kurze Brustcravate aus farbigen oder schwarzen, glatten Seidenstoffen, per Stück 40, 50, 60, 70, 90 kr., fl. 1.—.



Fig. 4419. Lord. Kurze elegante Brustcravate für Steh- und Umlegekrägen aus glatten oder dessinirten Seidenstoffen, schwarz und farbig, per Stück 35, 45, 55, 65, 75 kr., aus lichtdessinirtem Sommerpique per Stück 15 kr.



Fig. 4421. Regatte. Sehr beliebte Façon, aus schwarzem Atlas oder Faille, ferner aus farbigen, dessinirten Seidenstoffen, per Stück 35, 45, 55, 65, 75 bis 90 kr.



Fig. 4423. Salonbinde. Aus schwarzem Faille, per Stück 15, 20, 25, 30, 40, 50, 60 kr.



Fig. 4424. Lavalières. Aus glatttem oder dessinirtem Seidenstoff in schwarz und allen Farben, per Stück 40, 50, 60, 70, 80, 90 kr., fl. 1.—, 1.25 bis fl. 1.50.



Fig. 4425. Regatte aus schwarzem Atlas oder Faille, per Stück 30, 35, 45, 55, 65, 75, 85 kr., fl. 1.—.



Fig. 4422. Masche zum Anknöpfen aus schwarzem Faille, per Stück 20, 25, 30, 35, 45, 50 kr.



Fig. 4426. Masche aus schwarzem Faille oder Atlas zum Anknöpfen, per Stück 20, 25, 30, 35 kr.

Herrenhemden.



Fig. 4427. Ohne Kragen, ohne Manchetten.



Fig. 4428. Ohne Kragen, mit angenähten Manchetten.



Fig. 4429. Mit angenähtem Kragen und Manchetten.

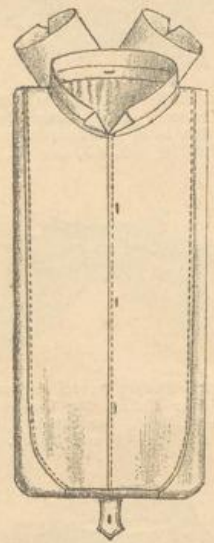

Fig. 4430. Mit angenähtem Kragen und Manchetten.

Ganz aus Chiffon				Ganz aus Chiffon				Ganz aus Chiffon				Ganz aus Chiffon			
Qualität I.	Qualität II.	Qualität III.	Qualität IV.	Qualität I.	Qualität II.	Qualität III.	Qualität IV.	Qualität I.	Qualität II.	Qualität III.	Qualität IV.	Qualität I.	Qualität II.	Qualität III.	Qualität IV.
1.50	2.10	2.50	3.—	1.75	2.10	2.75	3.25	2.10	2.50	3.—	3.50	2.10	2.50	3.—	3.50
Aus Chiffon mit Leinenbrust				Aus Chiffon m. Leinenbrust u. Manch.				Aus Chiffon m. Leinenkragen u. Manch.				Aus Chiffon m. Leinenbrust u. Manch.			
2.25	2.75	3.—	3.50	2.75	3.—	3.50	4.—	3.—	3.50	4.—	4.50	3.—	3.50	4.—	4.50
Ganz aus Leinen				Ganz aus Leinen				Ganz aus Leinen							
2.75	3.50	5.—	6.—	3.25	4.—	5.50	7.—	4.—	5.—	6.—	8.50				

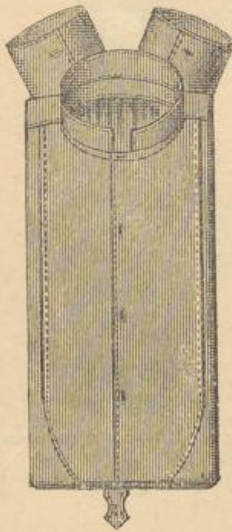

Fig. 4431.



Fig. 4432.



Fig. 4433.

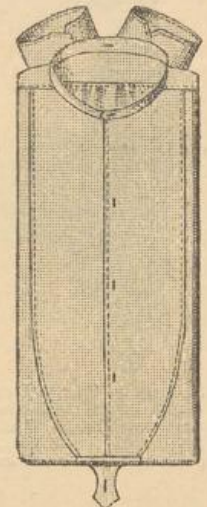
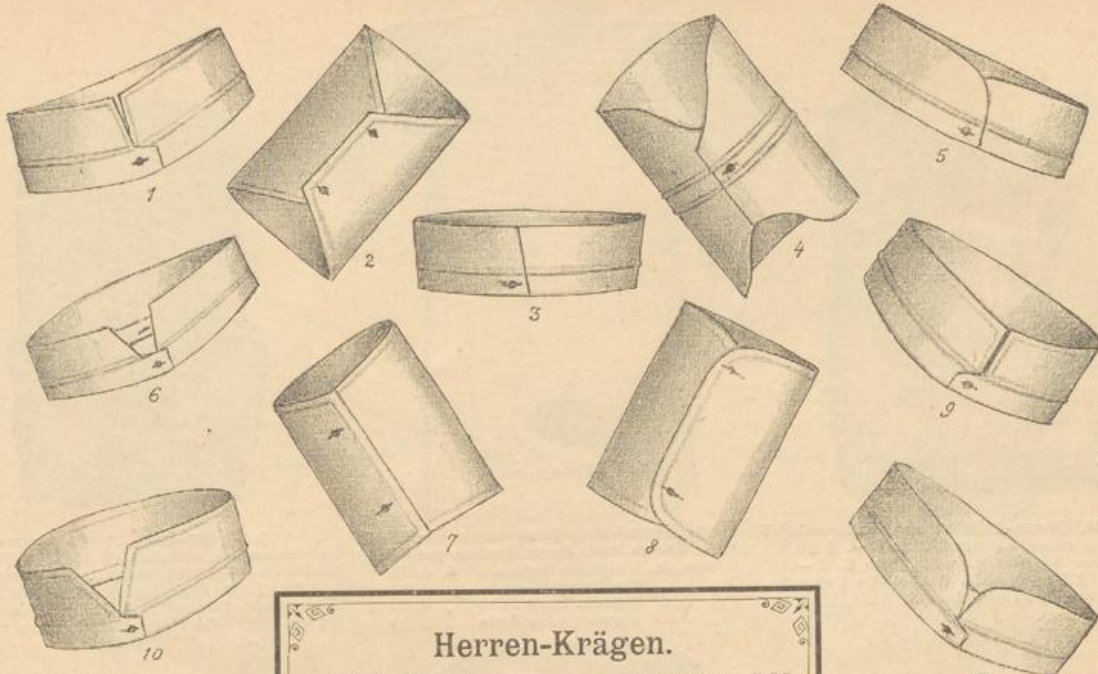

Fig. 4434.

Fig. 4431, 4432, 4433 und 4434. Cretonne- und Oxford-Hemden mit angenähten Krägen und Manchetten.

Aus gutem echtfarbigem Cretonne	fl. 2.—	Ia Qualität Oxford	fl. 2.—
Aus sehr gutem französischen Cretonne	„ 2.50	Hochprima Englisch Oxford	„ 2.50

Sowohl Cretonne, als Oxford-Hemden kosten mit 2 separaten Krägen um 25 kr. mehr per Stück.



Herren-Krägen.

4fach, hochprima	per Dtz. fl.	2.25
Adjustirt in Carton	"	2.35
Einzelne Stücke	"	—20

Manchetten.

4fach, hochprima	per Dtz. fl.	4.20
Adjustirt in Carton	"	4.35
Einzelnes Paar	"	—35

Nachfolgende Façons sind nur mindestens per 1 Dtz. erhältlich. Fig. 3, 5, 12, 13, 14, 17, 18, bei Manchetten Fig. 15 und 16. Die anderen illustrierten hier nicht bezeichneten Nummern werden aber auch stückweise abgegeben.

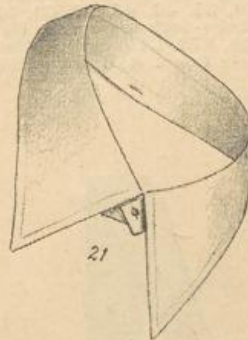
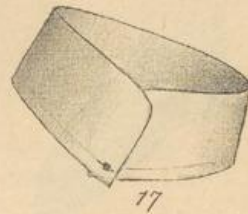
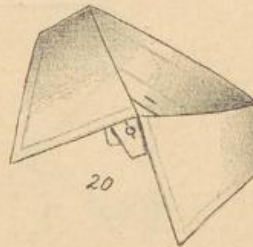
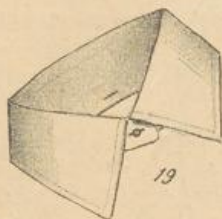
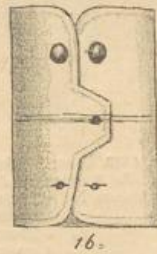
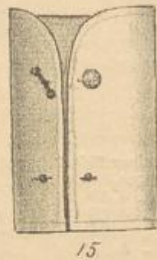
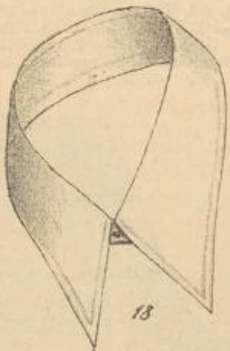
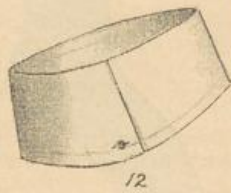
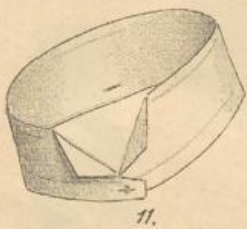

Mass-Anleitung für Krägen.



Bei Bestellungen auf Krägen bitten wir um Angabe der Länge vom Knopfloch X bis Z.

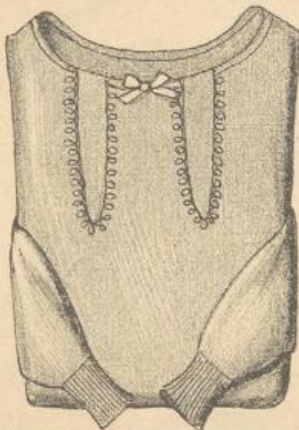

Fig. 4435. Damen-Leibchen aus Baumwolle (Seidenimitation), naturfarbig fl. 1.—, 1.20. Aus dünner Schafwolle, weiss, roth fl. 2.—, fl. 2.25, 2.50. Dieselbe Qualität in lichten Farben, wie: grau und drap fl. 2.40, 2.75.



Fig. 4436. Normal-Herrenhemd (aus reiner Schafwolle), System Prof. Jäger, Sommerqualität.
Grösse Nr. 1 kleinere Sorte . . . fl. 4.25
" " 2 mittelgross . . . 4.50
" " 3 grosse Sorte . . . 4.75
" " 4 ganz grosse Sorte . . . 5.60

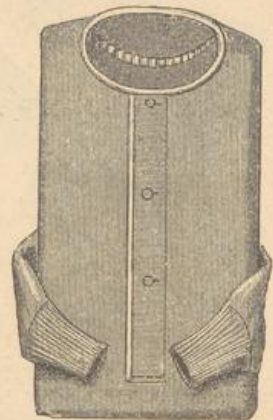

Fig. 4437. Herren-Leibchen aus Baumwolle (Schweissauger), naturfarbig 55, 70 bis 90 kr. Aus Baumwolle (Seidenimitation), naturfarbig fl. 1.20, 1.40. Echte Seidentricotleibchen für Herren und Damen fl. 4, 5, 6, 7 bis 10. Herren-Unterhemden aus Seide, zu fl. 5, fl. 6, 7, 8, 9 bis 12.



Fig. 4433. Gestreifte Herren-Tricot-Socken, per Paar 30, 35, 40, 45, 50, 60, 70 kr. Gestreifte Zwirn-Socken, per Paar 90 kr., fl. 1.10, 1.30, 1.50, 1.75. Gestreifte Seiden-Socken, per Paar fl. 4, 5, 6 bis 7.50.



Fig. 4439. Normal-Unterbeinkleid (aus reiner Schafwolle) System Prof. Jäger, Sommerqualität.
Grösse Nr. 1 kleinere Sorte . . . fl. 4.50
" " 2 mittelgross . . . 4.75
" " 3 grosse Sorte . . . 5.25
" " 4 ganz grosse Sorte . . . 5.75



Fig. 4440. Einfarbige glatte Herren-Tricot-Socken aus Baumwolle, per Paar 30, 35 kr. 40, 45, 50, 60, 70 kr. Aus Zwirn, per Paar 90 kr., fl. 1.10, 1.30, 1.50, 1.75. Aus Seide, per Paar fl. 3, 4, 5, 6 bis 7.50. Schweissauger-Socken, ohne Zug, per Dutz. 85 kr., fl. 1.20, mit Zug fl. 1.70.



Fig. 4441. Kinderstrümpfe, glatt und gestreift, je nach Alter und Qualität, per Paar 20 kr., 30, 35 bis 45 kr. Patentgestrickte Kinderstrümpfe in allen Farben (mit Ausnahme von rosa und crème), je nach Alter, per Paar 40, 50, 60, 70, 80 kr., fl. 1 bis 1.25. Die stufenartige Steigerung der Preise ist übereinstimmend mit der Alterssteigerung.

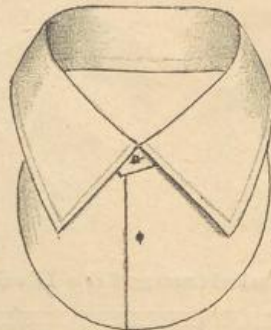
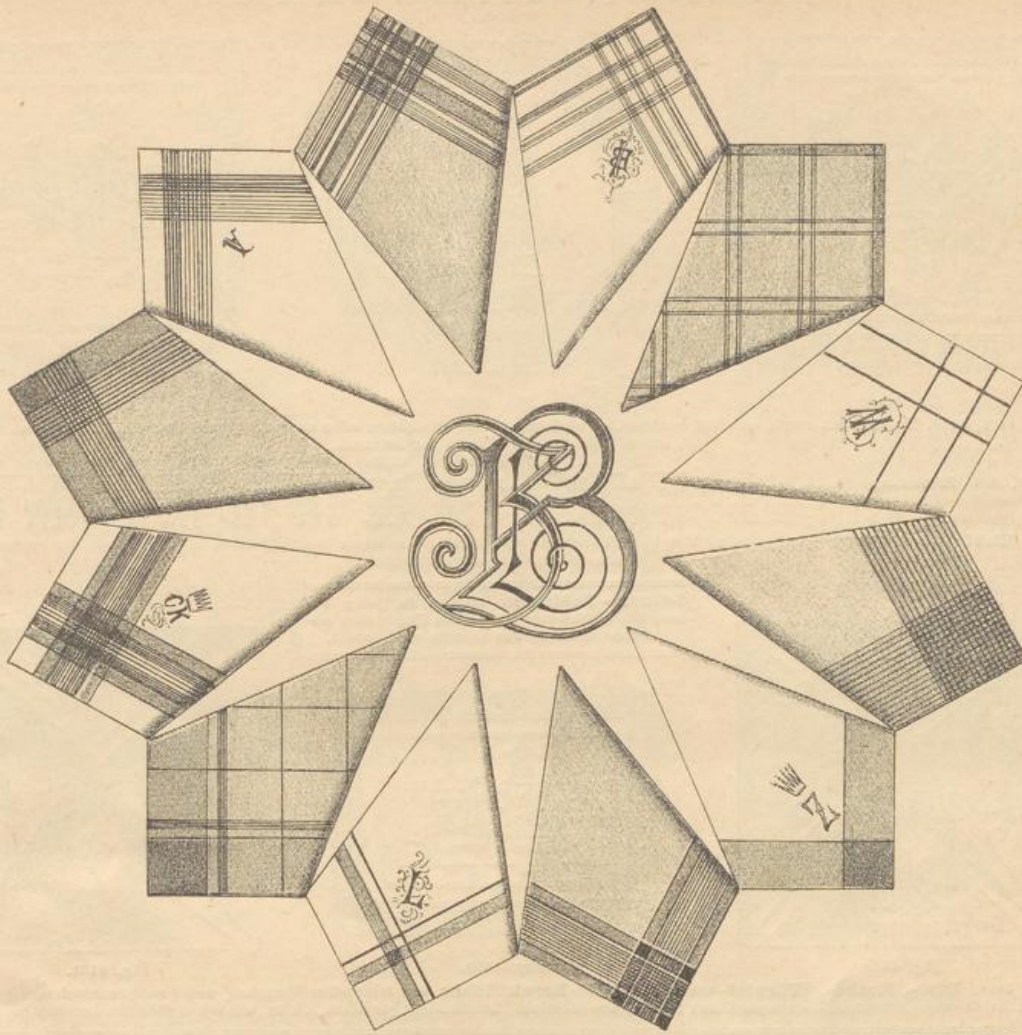

Fig. 4442. Jäger-Curasse, entweder genau laut Zeichnung oder mit Sportkragen, aus gutem Chiffon, per Dutzend fl. 4.25, ein halbes Dutzend fl. 2.15. Das kleinste Verkaufsquantum ist 1/2 Dutzend.



Fig. 4443. Gestreifte oder glatte Damen-Tricot-Strümpfe aus Baumwolle, per Paar 25, 30 kr., 35, 40, 50, 60, 70, 80, 90 kr. bis fl. 1. Gestreifte oder glatte Fil d'Ecosse-Strümpfe, per Paar fl. 1.30, 1.60 bis 2.—. Echte Seiden-Knie-Strümpfe in allen Farben fl. 3, 3.50, fl. 4, 5, 6, 7, 8, 9, 10 bis 12.



- Reinleinen-Taschentücher** mit eingewebten echtfarbigen sehr geschmackvollen Jacquardborduren, per Dutz. fl. 6.—
- Reinleinen-Taschentücher** mit den neuesten, waschechten gewebten Borduren, per Dutzend fl. 4.50, 5.— bis 6.50
- Qualität in $\frac{3}{4}$ Leinen** mit sehr hübschen gewebten, waschechten Borduren, per Dutzend . . . fl. 3.50, 4.—
- Qualität in $\frac{1}{2}$ Leinen** mit schönen, waschechten Borduren, per Dutzend fl. 2.50, 3.—
- Reinleinen-Taschentücher** in den Grundfarben, écru, grau, lichtblau und chamois, mit waschechten, farbigen Borduren, per Dutzend fl. 4.80, 6.—
- Halbleinen-Taschentücher** in ebensolcher Ausführung, mit waschechten Borduren fl. 3.50
- Weisse Leinenbatist-Taschentücher** m. Hohlsaumborden in Cartons adjustirt zu . . . fl. 6, 7, 8, 9, 10 bis 15.—
- Weisse Woll- oder Batist-Taschentücher** mit Hohlsaumborden, in Carton adjustirt zu . fl. 2.50, 3, 3.50, 4, 5.—
- Weisse batistartige Taschentücher** mit zarten farbigen Borduren, in sehr hübschen Cartons adjustirt . fl. 2.—
- Bunte Baumwoll-Taschentücher** für Herren, blau, chamois, braun und roth dessinirt, per Stück 20, 25, 30 kr.
- Farbige Reinleinen-Taschentücher** für Herren (Schnupftücher) in Kippblau (garantirt waschecht), Grösse 60 Cm., per Dutz. fl. 4.80, 5.25, 65 Cm., per Dutz. fl. 5.75, 70—75 Cm., per Dutz. fl. 6.25, 6.75, in chamois mit weiss dessinirt, 60 Cm., per Dutz.

- fl. 5.—, 65 Cm. fl. 5.50, 6.—, in braun und roth Fond, 60 Cm. per Dutz. fl. 6.—, in chamois und braun, mit schönen Borduren oder geschmackvollen Dessins, Grösse 70—78 Cm. . . . fl. 8.— bis 9.—
- Kinder-Taschentücher** in weiss, mit farbigen Borduren per Dutzend fl. 1.—, 1.20

Weisse Leinen-Taschentücher.

1. Sorte $\frac{3}{4}$ Leinen 48/50 Cm. gross,	starkfädig	fl. 1.80
2. " " " " "	" "	2.—
3. " " " " "	" "	2.50
4. " " " " "	" "	2.80
5. " Leinen 50 " " "	" "	3.20
6. " " " " "	" "	3.50
7. " Reinleinen 51/52 " "	Ia feinfädig	4.—
8. " " " " "	anerkannt beste Marke	4.80
9. " " " " "	" "	5.25
10. " " " " "	" "	5.75
11. " " " " "	" "	6.25
12. " " " " "	" "	6.75
13. " " " " "	" "	7.—
14. " " " " "	" "	7.50
15. " " " " "	" "	8.—
16. " " " " "	hochprima	8.50
17. " " " " "	" "	9.—
18. " " " " "	" "	10.—
19. " " " " "	" "	11.—
20. " " " " "	" "	12.—

Die angeführten Preise verstehen sich per Dutzend.

Alle Arten Monogramme

werden sowohl auf Taschentüchern als auch auf allen Wäschesorten nach Wunsch angefertigt und je nach Ausführung zu 20, 30, 40, 60, 80 kr. bis fl. 1.— und höher berechnet. Einzelne Buchstaben zu 8 bis 15 kr.

LEINEN-TABLETTES.



Fig. 4446



Fig. 4447.



Fig. 4448.

Fig. 4446, 4448, 4450. **Tablettes** rund, quadrat, rechteckig, oval, aus weissgebleichtem oder crèmefarbigem Leinenatlas, oder aus weissem oder crème Leinencrepe. Preise per Dutzend.

	Nr.	17/17	17/25	20/30	25/35	30/30	35/35	35/45	35/55	50/50	35/60
Ganz glatt, ohne Zeichnung	fl.	1.10	1.50	2.20	3.15	3.15	3.75	4.70	5.70	6.25	6.25
Einfarbig gezeichnet	"	2.40	3.—	4.25	5.70	5.70	6.60	8.50	9.50	11.50	11.50
Zweifarbige gezeichnet	"	2.65	3.65	4.75	6.25	6.25	7.25	8.75	11.—	13.75	13.75

Fig. 4417. **Tablettes** achteckig (octogon) sind blos in Grösse 21/21 und 26/26 zu entsprechenden Preisen zu haben, wie die correspondiren den Dimensionen bei obigen Sorten.

Leinen-Tablettes können in jeder benannten Grösse nur zu halben Dutzenden abgegeben werden, die Dessins sind sortirt.



Fig. 4449.



Fig. 4450.



Fig. 4451.

Fig. 4449, 4451. **Eier-, Krebs-, Würstel- und Kartoffel-Servirtücher** mit oder ohne Sprüchen, nebst entsprechendem Figurendessin in zweifarbig. Zeichnung. Aus weiss. Leinen per Stück 60 kr., aus gebleicht. Leinenkörper per Stück 80 kr., aus weissgebleicht. Leinenatlas pr. St. 95 kr.

Tischdecke aus weissgebleichtem Leinenatlas mit offener Franse oder ebensolchem Leinencrepe mit Knüppfranse, ganz glatt ohne Zeichnung, Grösse 110/110 Cm. fl. 2.40, Prima-Qualität mit schwerer, geknüpfter Franse, 150/150 Cm. fl. 6.25, 170/170 Cm. fl. 8.—, 170/230 Cm. fl. 10.50, 200/200 Cm. fl. 10.50, 200/310 Cm. fl. 15.75, mit Zeichnung allegorisch, Renaissance oder Roccoco 110/110 Cm. fl. 3.80, 150/150 Cm. fl. 10.—, 170/170 Cm. fl. 11.25, 170/240 Cm. fl. 16.25, 200/200 Cm. fl. 17.50, 200/300 Cm. fl. 21.25, mit neuester echtfarbiger Flachstickerei 110/110 Cm. fl. 15.—, 150/150 Cm. fl. 22.50, 170/170 Cm. fl. 30.— Dazu passende Desserts per Dutzend ohne Zeichnung Grösse 30/30 Cm. fl. 3.20, zweifarbig gezeichnet fl. 6.50, mit Flachstickerei fl. 20.—

Theedecke. Grösse 82/82 Cm. aus weissgebleichtem Leinenatlas mit offener Franse, oder aus weissem Leinencrepe mit Knüppfranse, ganz glatt, ohne Zeichnung fl. 1.25, gezeichnet fl. 2.75, mit neuester echtfarbiger Flachstickerei fl. 8.75

Fig. 4452. **CREDENZ-TÜCHER.**



Preise per Stück		Grösse	Ohne Zeichnung	Einfarbig gezeichnet	Zweifarbige gezeichnet	Zweifarbige ausgenäht
Aus weissgebleichtem Leinen-Atlas . . .		60/130	fl. 1.65	fl. 2.75	fl. 3.—	fl. 6.50
" weissgebleichtem Leinen-Atlas . . .		60/150	" 1.90	" 3.—	" 3.25	" 7.25
" weissgebleichtem Leinen-Atlas . . .		60/170	" 2.15	" 3.25	" 3.50	" 8.25

Handtücher mit geknüpfter Franse.



Fig. 4453.



Fig. 4454.



Fig. 4455.

Preise per Dutzend		Grösse	Ohne Zeichnung	Einfarbig gezeichnet	zweifärbig gezeichnet	zweifärbig ausgenäht	
Aus weissem Leinen	55/120	Ia fl. 9. -	IIa fl. 7.50	Ia fl. 13.25	IIa fl. 11.25	Ia fl. 14.50	IIa fl. 12.50
" weissem oder crème Leinenkörper	55/120	Ia " 11.25		Ia " 15. -		Ia " 16.25	
" weissem oder crème Leinencrepe	55/120	Ia " 12. -		Ia " 15. -		Ia " 16.25	
" weissgebleichtem Leinen-Atlas	55/150	Ia " 15. -		Ia " 19.50		Ia " 20.50	

Die illustrierten Dessins-Handtücher Fig. 4453, 4454, 4455 sind im Preise gleich.

TISCH-LÄUFER.



Fig. 4456.



Fig. 4457.

Preise per Stück		Grösse	Ohne Zeichnung	Einfarbig gezeichnet	Zweifärbig gezeichnet	Zweifärbig ausgenäht
Aus weissgebleichtem Leinen-Atlas	35/150		fl. 1.15	fl. 2.20	fl. 2.40	fl. 5.75
" weissgebleichtem Leinen-Atlas	35/170		" 1.40	" 2.25	" 2.60	" 8.15
" Leinen-Atlas, cremefarbig	35/150		" 1.50	" 2.40	" 2.75	" 6. -
" Leinen-Atlas, cremefarbig	35/170		" 1.75	" 2.65	" 2.95	" 8.15

Die illustrierten Dessins-Tischläufer Fig. 4456, 4457 sind im Preise gleich.

Weisse Reinleinen-Handtücher, gebleicht und geklärt

	Breite Länge		per Dutzend	
	Breite	Länge		
in Zwilch	45 cm.	105 cm.	fl. 4.10, 4.60,	4.95, 5.50
	47 "	110 "	5.80,	6.40
in Jacquard	45 "	110 "	5.—,	6.—
	45 "	130 "	7.10	
in Damast	47 "	110 "	6.75,	7.40, 8.70
	48 "	116 "	8.—,	9.—, 9.80, 11.—
in Doppel-Damast	48 "	130 "	8.80,	9.60, 11.—, 12.—
	54 "	130 "	11.—,	12.90, 16.—

in Doppel-Damast von 50/58 cm. Breite und 140 cm. Länge per Dutzend fl. 14.—, 17.—, 18.50, 22.50, 26.— und höher.

Weisse Reinleinen-Handtücher

	Breite	Länge	per Meter	
in Zwilch	45 cm.	breit	32, 37, 40, 45	kr.
in Jacquard	47/48 "	"	50, 55, 60, 65	"

Huckaback-Handtücher (exclusive 16 cm. breiter Franse mit weisser oder farbiger Borde)

Breite	Länge	
47	100 cm.	per Dtzd. 6.—
50	104 "	" " " 7.80 diese mit färbig. Streifborde
50	104 "	" " " 8.50 " " " Jacquardborde
50	114 "	" " " 9.80 " " " Streifborde
50	114 "	" " " 10.80 " " " Jacquardborde
55	110 "	" " " 9.80, 10.60 diese mit 24 cm. langer, geknüpfter Franse, färbiger oder weisser Jacquardborde.

Türkische Frottirhandtücher in weiss mit einfachen rothen Streifborden, 55 cm. breit, 110 cm. lang per Dtzd. fl. 10.50; dieselben 60 cm. breit, 120 cm. lang per Dtzd. fl. 11.50, 12.—, 13.—, beide Sorten mit geschmackvoll eingewebter, schöner, farbiger Borde zu fl. 11.—, 12.—, 13.— und 14.—.

Halbgebleichte Leinen-Handtücher, Zwilch und Jacquard, in verschiedenen hübschen Dessins 47/50 cm. breit per Meter 30, 35, 40 und 45 kr.

Ungebleichte Halbleinen- und Leinen-Handtücher in Stücken zu 23 Meter à fl. 3.50, 4.—, 4.50, 5.50, 6.50. Dieselben Sorten auch abgepasst per Dtzd. à fl. 2.30, 2.80, 3.20, 3.80, 4.50.

Weisse Halbleinen- und Baumwoll-Handtücher in sehr netten Zwilch- und Jacquardmustern per Meter 26, 28, 35 und 40 kr.

Weisse Reinleinen-Tischmesszeug für grosse Haushaltungen und Wirthe 116 cm. breit per Meter fl. —.90, 1.—
140 " " " " " 1.15, 1.40, 1.60
140/150 " " " " " 1.40, 1.60.

Reinleinen-Tricot-Tisch-Decken und Desserts, starkfädig, mit geknüpften, sehr dichten, langen Fransen in roh- und halberème.

Grössen exclusive Fransen	Breite	Länge	Preis per Stück
140	140		fl. 4.30
140	180		" 5.75
140	200		" 6.50
140	220		" 7.50
140	310		" 9.50
175	175		" 8.30
175	200		" 9.50
175	230		" 10.60
175	310		" 15.—

Die genau dazu passenden Desserts 30 cm. im Quadrat per Dtzd. fl. 2.80.

Reinleinen-Tricot-Tisch-Decken und Desserts aus feinfädigeren Leinengarnen nur in Halberème

Grössen exclusive Fransen	Preis per Stück	
	Breite	Länge
148	148	fl. 4.50
148	190	" 6.50
148	230	" 7.60
148	310	" 10.—

Genau dazu passende Desserts 30 cm. im □ per Dtzd. fl. 2.80.

Reinleinen-Crêpe-Tischdecken und Desserts, starkfädig, mit geknüpften, sehr dichten, langen Fransen und Cannevas-Gardinenbund oder Medaillon-Borde, welche zum Aussticken geeignet sind.

Grössen exclusive Fransen	Breite	Länge	halberème	weiss
			Preis per Stück	
115	115		fl. 3.90	4.20
115	150		" 4.90	5.20
140	140		" 5.20	5.50
140	180		" 6.60	7.—
140	200		" 7.40	7.80
140	230		" 8.30	8.70
140	300		" 11.50	12.—
175	175		" 9.—	9.60
175	200		" 10.30	11.—
175	220		" 11.60	12.—
175	310		" 15.—	16.—

Die genau dazu passenden Desserts 30 cm. im Quadrat halberème fl. 2.80, weiss fl. 3.— per Dtzd.

Dessert-, Tassen-, Credenz-, Toilette- und Mitteltücher aus feinfädigem Leinen-Crêpe mit Cannevas-Borde zum Sticken

Grössen excl. Fransen	Breite	Länge	vernähte Fransen		starkfädig mit geknüpften Fransen	
			halberème weiss		halberème weiss	
			Preise per Dutzend.			
14	14	□ u. rund	fl. —.96	1.08		
17	17	"	" 1.32	1.56		
30	30	"	" 2.80	3.12		
35	35	"	" 3.80	4.10		
40	40	"	" —.	5.28		
20	30	längl. u. oval	" 2.40	2.64		
30	40	"	" 4.20	4.80		

Preise per Stück						
35	50		fl. —.55	— .60		
47	47		" —.65	— .70		
47	60		" —.80	— .87	— .85	— .90
47	88 f. kl.	Tischchen	" 1.10	1.20	1.35	1.45
47	120	für Credenzen	" 1.50	1.60	1.75	1.90
47	140	"	" 1.70	1.85	2.25	2.40
67	67	"	" 1.30	1.40	1.50	1.60
67	120,	3 Seiten Fransen	" 2.30	2.60	2.40	2.60
67	140,	3 " " "	" 2.70	3.—	2.80	3.—
88	78,	4 " " "	" 2.40	2.60	2.50	2.70

Glatte Leinen-Cannevas-Tischdecken zum Sticken mit geknüpften, dichten und langen Fransen

Grössen exclusive Fransen	Länge	Breite	roh	weiss
			Preis per Stück	
115	115		fl. 3.75	4.—
115	150		" 5.—	
140	140		" 4.50	5.—
140	180		" 5.80	6.30
140	200		" 6.60	7.20
140	230		" 7.80	8.50
140	300		" 9.60	10.70

Dessert-, Tassen-, Toilette-, Credenz- und Mittel-Tücher derselben Qualität mit geknüpfter Franse

Breite	Länge	roh	weiss
		Preis per Dtzd.	
17	17	fl. 1.80	2.—
30	30	" 4.20	4.60

Dessert-, Tassen-, Toilette-, Credenz- und Mittel-Tücher derselben Qualität mit geknüpfter Franse

Größen exclusive Fransen	roh weiss	weiss
Breite Länge	Preis per Stück	Preis per Stück
47 47	fl. — 75	
47 60	" — 95	
47 88	" 1.35	
47 120	" 1.85	
47 140	" 2.15	
88 88	" 2.40	2.60

Leinen-, Cannevas- und Gardinenbund-Stoffe zum Stücken geeignet

	roh	halbcrème	weiss
80 cm. breit per Meter fl.	1.35	1.40	1.50
140 " " " " " "	2.40	2.50	2.65

Mode-Damast-Kaffeetücher mit Fransen nebst dazupassenden Desserts, in weiss und verschiedenen beliebten wasch-echten Modefarben

Größenangabe incl. Fransen	Prima Qualität	Beste reinl. Qual.
	Preis per Stück	Preis per Stück
102 cm. im Quadrat	fl. 1.65, 1.80, 1.90	
136 " " "	" 2.30, 2.50, 2.65	
150 " " "	" 2.80, 2.95, 3.70	4.20, 5.20
150 " breit 195 cm. lang	" 3.75, 4.20, 4.80	5.90, 6.75
150 " " 230 " " "	" 4.80, 5.10, 5.70	7.20, 8.20
150 " " 310 " " "	" 6.20, 6.50, 7.50	9.—, 10.30
168 " " 170 " " "	" — — 4.80	6.—, 6.90
168 " " 230 " " "	" — — 6.20	8.20, 9.20
168 " " 310 " " "	" — — 8.40	11.20, 12.40

Die genau zu den Tüchern passenden Dessert-Servietten stellen sich 42 cm. gr. im Quadrat excl. Fransen in Prima-Qual. per Dtzd. fl. 2.30, in Reinleinen-Qualität per Dtzd. fl. 3.30.

Die hier angeführten Sorten und Größen Mode-Damast-Tischtücher und Desserts sind auch in weiss mit farbigen Borduren lagernd und stellen sich im Preise mit 8% bis 12% höher.

Farbige Baumwoll-Damast-Tischtücher mit oder ohne Fransen in sehr guter waschechter Qualität

Breite	Länge	blau u. braunweiss	rothweiss u. blauroth
112	112	per Stück fl. 1.—	per Stück fl. 1.20
110	148	" " " 1.60	" " " 1.75
150	155	" " " 1.75	" " " 2.—
150	185	" " " 2.25	" " " 2.50
155	225	" " " "	" " " 3.—

Die dazu passenden Desserts in blau- und braunweiss per Dtzd. fl. 1.30, in rothweiss und blauroth fl. 1.60.

Farbige Mode-Damast-Tischtücher in sehr schönen Farbenschatirungen, 150 cm. gross im Quadrat sammt dazu passenden 6 Desserts, die Garnitur fl. 2.80.**Halbleinen-Zwisch-Tischtücher** für Dienerschaftszimmer mit glatter Franse in blau- und rothweiss (waschecht) 150 cm. gross im Quadrat per Stück fl. 1.25.**Billigste Sorte Zwisch-Tischtücher** für Dienerschaft und Wirthe in roh-, braun-, blau-, gelb- und rothweiss

Breite	Länge	per Stück
105	125	45 kr.
105	168	60 "

Farbige Tischmesserzeuge geeignet für grosse Haushaltungen und Wirthe zu Langgedecken

115 cm. breit in braun und blauweiss	per Meter fl. — 90
115 " " " rothweiss und blauroth	" " " 1.—
148 " " " rothweiss	" " " 1.25

Leinen- und Baumwollwaren.

Woll- und Halbleinwand, 72—75 cm. breit, das Stück mit 23 Meter, zu fl. 5.20, 5.50, 6.—, 6.50. Dieselben Sorten 83 bis 86 cm. breit um fl. 1.—, 1.50 per Stück höher.

Rasengebleichte Garnleinwand, 75—78 cm. breit, das Stück mit 23—23 $\frac{1}{3}$ Meter, aus stärkeren Leinengarnen à fl. 6.50, 7.—, aus mittleren und feineren fl. 7.50, 8.— und 8.50. Dieselben Sorten 85 bis 88 cm. breit, per Stück um fl. 1.50 bis fl. 2.— höher.

Schlesische rasengebleichte Leinwand aus garantirt besten Leinengarnen, stark, mittelstark und fein, 78 cm. breit, in Stücken mit 23—23 $\frac{1}{3}$ Meter zu fl. 9.—, 9.50, 10.—, 10.50, 11.—, 11.50, 12.— und 12.50. Dieselben Sorten 88 cm. breit, per Stück um fl. 2.— bis 2.50 höher.

Weiss gebleichte Creas-Leinwand, 75—78 cm. breit, das Stück 23—23 $\frac{1}{3}$ Meter zu fl. 8.—, 8.50, 9.— bis 10.—. Dieselbe Sorte 83 cm. breit um fl. 1.50, 88 cm. breit um fl. 2.50 höher. **Feinfädige für Kinderwäsche** 70/72 cm. breit per Stück fl. 10.50, per Meter 50 kr., 80 cm. breit per Stück fl. 11.50, per Meter 60 kr.

Weiss gewaschene Prima-Bleichleinen (Rein-Leinen garant.), 78 cm. breit, in Stücken mit 23—23 $\frac{1}{3}$ Meter zu fl. 10.50, 11.—, 11.50, 12.—, 12.50, 13.—, 13.50, 14.—, 88 cm. breit um fl. 2.— bis 2.50 per Stück höher.

Weiss gewaschene „Extra Prima“ Bleichleinen (bestes garantirtes Rein-Leinen), 78 cm. breit in Stücken zu 23 $\frac{1}{3}$ Meter à fl. 10.50, 11.—, 11.50, 12.—, 12.50, 13.—, 13.50, 14.—, 14.50, 15.—, 15.50, 16.—, 16.50, 17.—, 17.50, 18.—, 18.50, 19.—, 19.50, 20.—, 21.— und 22.— per Stück.

87 cm. breit fl. 12.50, 13.—, 13.50, 14.—, 14.50, 15.—, 15.50, 16.—, 16.50, 17.—, 17.50, 18.—, 18.50, 19.—, 19.50, 20.—, 20.50, 21.—, 22.—, 23.—, 24.—, 25.— und 26.— per Stück.

Holländer und Irländer Weben, allerbeste reinleinen Qualität, 78 cm. breit, per Stück 32 $\frac{1}{2}$ —33 Meter zu fl. 25, 29, 34, 40, 44, 52 und 58; 88 cm. breit, in Stücken zu 38 Meter, zu fl. 35, 37, 39, 41, 44, 48, 52, 56, 60, 65, 70, 76, 82, 93, 103, 120, 135, 145, 160 per Stück.

Rumburger Weben extra Prima, vorzüglichste anerkannt beste Marke, das Stück zu 42 Meter, 84/88 cm. breit, zu fl. 24, 26, 27, 28, 30, 32, 33, 35, 36, 37, 38, 39, 40, 42, 44, 46, 48, 50, 52, 54, 56, 58, 60, 63, 67, 72, 77, 82 per Stück; 92 cm. breit zu fl. 35, 37, 38, 39, 40, 41, 42, 43, 45, 47, 48, 50, 52, 55, 59, 63, 67, 72, 78, 84, 90, 95, 100, 106, 110, 115, 120, 130, 135, 145, 160 per Stück.

Bettücher-Leinwand ohne Naht, beste reinleinen Qualität auch zu Deckenkappen, das Stück zu 28 Meter (für 12 Bettücher), 154/155 cm. breit per Stück fl. 27, 29, 31, 33, 35, 37, 40, 43, 46; 172/175 cm. breit, zu fl. 31, 33, 35, 37, 39, 41, 44, 47, 50, 55 und höher; 195, 230 und 275 cm. breite Sorten entsprechend höher im Preise der besseren Qualitäten.

Bettücher-Leinwand aus halbgebleichtem, garantirt gutem Leinengarn sehr dauerhaft, das Stück zu 28 Meter, 156 cm. breit, à fl. 23.50, 27.— und 30.—; 175 cm. breit, à fl. 27, 32 und 36.

Von sämmtlichen Sorten, u. zw.: Bleichleinen, Holländer, Irländer, Rumburger und Bettücher-Leinwand verlaufen wir halbe Stücke zu gleichen Preisen und nach Meter blös mit einem Aufschlage von 2 Procent. Die niederen Preise in allen angeführten Leinwandorten verstehen sich immer für die starken Nummern.

Bettücher-Leinwand aus starken Baumwollgarnen, sehr dauerhaft, 150 cm. breit, zu 65 und 75 kr. per Meter, 170 cm. breit, zu 75 und 85 kr. per Meter.

Leder-Leinwand, weissgebleicht, aus kräftigen Baumwollgarnen, das Stück zu 23 Meter, 75/78 cm. breit, zu fl. 6.50 und 6.90; 84/88 cm. breit, zu fl. 7.50 bis fl. 8.—.

Alle Sorten starkfädige Baumwoll-Leinwände, als: Toilet, Riesenleinwand, Baumwoll-Creas, Dowlas etc. etc. sind in verschiedenen Breiten zu entsprechend billigen Preisen lagernd.

Reinleinen-Gradl, weiss, 78/80 cm. breit, in 6 verschiedenen glatten, ebenso musterartigen Streifen, das Stück zu 23—23¹/₃ Meter, à fl. 13.50, 15.—, 16.—, 18.— bis fl. 20.—.

Reinleinen-Damast-Gradl, 78 cm. breit, das Stück zu 23¹/₃ Meter, in verschiedenen abgesetzten und streifenartigen Dessins zu fl. 17, 18, 19, 20 bis fl. 24.—.

Baumwoll-Gradl, weiss, 82 cm. breit, per Meter . . . 30 kr.

Baumwoll-Patent-Gradl, weiss Prima, 82/84 cm. breit, per Meter 35 kr.

Weisser Atlas-Gradl, Prima, 82/84 cm. breit, per Meter 40 kr., 117 cm. breit, per Meter 65 kr.

Weisser Atlas-Gradl, Primissima, 82/84 cm. breit, per Meter 45 kr.

Alle vier Sorten Gradl sind in sechs verschiedenen und zwar schmalen, mittelbreiten und breiten glatten, ebenso in mehreren musterartigen Streifen lagernd.

Weisser Atlas-Damast-Gradl, 80/82 cm. breit, in verschiedenen, sehr schönen abgesetzten und gemusterten Damast-Streifen-Dessins, per Meter 40 und 45 kr.

Weisser Rouletten-Gradl, in Halb- und Reinleinen, 97 cm. breit, per Meter 60 und 70 kr.; 104 cm. breit, per Meter 65 und 70 kr., 117 cm. breit, per Meter 75 kr., 80, 85, 90 kr. und fl. 1.—.

Weisser Köper und Gradl für Herren- und Damenwäsche, 78—85 cm. breit, per Meter 35, 40, 45, 50 kr. und höher.

Floridas zu Hemdbrüsten und Manchetteneinlagen 78 bis 85 cm. breit, per Meter . . . 24, 28, 32, 36, 40 kr.

Weisse Chiffons in 16 verschiedenen Sorten, die besseren nur in garantirtirter Qualität.

Nr. 1,	82 cm. breit,	per Meter	17	kr
" 2,	82 " " " "	" " " "	" " " "	19	"
" 3,	82 " " " "	" " " "	" " " "	21	"
" 4,	82 " " " "	" " " "	" " " "	23	"
" 5,	82 " " " "	" " " "	" " " "	25	"
" 6,	84 " " " "	" " " "	" " " "	27	"
" 7,	84 " " " "	" " " "	" " " "	30	"
" 8,	84 " " " "	" " " "	" " " "	32	"
" 9,	84 " " " "	" " " "	" " " "	35	"

Nr. 10,	84 cm. breit,	per Meter	40	kr.
" 11,	84 " " " "	" " " "	" " " "	36	"
" 12,	84 " " " "	" " " "	" " " "	40	"
" 13,	85 " " " "	" " " "	" " " "	45	"
" 14,	85 " " " "	" " " "	" " " "	50	"
" 15,	85 " " " "	" " " "	" " " "	54	"
" 16,	85 " " " "	" " " "	" " " "	60	"

Chiffon, 116 cm. breit, per Meter 35 kr.; 110 cm. breit, Nr. 8 45 kr., Nr. 12 50 kr.; 140 cm. breit, Nr. 8 55 kr., Nr. 12 65 kr.; ¹⁰³/₁₅₈ cm. breit 65 kr.; 176 cm. breit, 90 kr., fl. 1.—.

Weisser Chiffon-Cretonne, starkfädig, 84 cm. breit, per Meter 36, 40, 46, 50 und 60 kr.; 116 cm. breit, per Meter 65 kr.; 158 cm. breit, per Meter 85 kr.

Unsere Sorten Chiffons enthalten in Stücken der billigen und mittleren Sorten 52—55 Meter, der besseren 40—50 Meter Längenmass und gewähren wir bei Abnahme von ganzen Stücken 3% Rabatt. Ferner verabfolgen wir halbe Stücke à 23 Meter und jedes beliebige Metermass zu den notirten Preisen.

Inlett oder Federitten in gelblicher Naturfarbe, 78 cm. breit, per Meter 27, 35 kr.; 78 cm. breit, weiss 40 kr., blau 45 kr., rosa 50 kr.; 117 cm. breit, in gelblicher Naturfarbe, prima Qualität 50 kr., weiss 55 kr., orange und blau 60 kr., rosa 70 kr.

Nanking, 78 cm. breit, in lichtgelber Farbe 30, 35, 40, 46, 50, 55, 60 kr., in weiss zu 40, 46, 52, 60, 65 kr., in rosa zu 40, 50, 56, 60, 65 kr., 98 cm. breit, prima Qualität, in lichtgelb und weiss zu 68 kr.; 117 cm. breit in lichtgelb zu 50, 60, 65, 72, 80, 85 kr., in weiss zu 70, 80, 85 kr., in rosa zu 85, 95 kr.; 137 cm. breit in weiss und lichtgelb zu 86, 90 kr. und fl. 1.— per Meter.

Echtfarbige Bettzeuge (Cannevase), in Stücken à 23 Meter. in blauweiss von fl. 6.— aufwärts, in lila- und orange-weiss von fl. 6.50 aufwärts, in rosa von fl. 6.50 aufwärts mit Steigerungen von je 50 kr. bis fl. 9.50.

Die besseren Sorten und zwar über fl. 7.— auch in halben Stücken und per Meter.

Gezwirnte und Reinleinen-Bettzeuge in den geschmackvollsten Dessins von blau-, lila- und rosaweiss, die Stücke à 23 bis 23¹/₃ Meter. Erstere Sorte die Farben der Reihe nach folgend zu fl. 10, 11 und 12. Letztere zu fl. 12, 13, 14, 15, 16, 18 und höher. Stücke mit 27¹/₄ Meter gleich frühere 35 Ellen mit entsprechender Preiserhöhung zum Mehrmasse.

Livree- und Fleischer-Gradl, halbleinen, in drap-blau, drap-braun und drap-roth, 78 cm. breit, per Meter 40 bis 45 kr., weiss-blau und weiss-roth zu 45—50 kr., in Reinleinen dieselben Farben um 10 kr. per Meter theurer.

Kittelzwilch, ungebleicht und halbgebleicht, 78—80 cm. breit, per Meter 40, 45, 50 kr

Feuerlöschmannschafts-Gradl und -Zwilch, 78—80 cm. breit, per Meter 40, 45, 52, 55, 60 kr

Flachsleinwand, geeignet für Küchenwäsche und Strapaze-Leintücher, 75—80 cm. breit, die Stücke 22¹/₂—23¹/₃ Meter à fl. 5.25, 5.75, 6.50, 7.—, fl. 7.50, 8.—, ebenso Kissleinwände in allen gewünschten Breiten.

Strohsackleinen und Zwilche, gestreift und glatt, 73 bis 78 cm. breit, in Stücken mit 22¹/₂—23¹/₃ Meter zu fl. 5.—, 5.50, 6.—, 6.50, 7.—, 8.—; 115 cm. breit, per Stück zu fl. 8, 9, 10. Beide Breiten per Meter im Verhältnis zum Stückpreise.

Grün-Zwilch zu Arbeiterschürzen und Blousen, 75 bis 78 cm. breit, per Meter 35, 40, 45 kr.

Blaue Schürzen-Halbleinen, echtfärbig, 75 cm. breit, per Meter 33 und 35 kr., 85 cm. breit . . . 45 kr.

Blaugefärbte Reinleinen (Kippelinen) zu Schürzen und Arbeiterkleidern, in verschiedenen Stärken, 75 bis 78 cm. breit, per Meter 35, 40, 45, 50, 55 kr., 85—88 cm. breit 45, 55, 65, 70 kr., 116 cm. breit 90 kr., fl. 1.—

Starkfädige blaue Mollinos, geeignet für Arbeiteranzüge, garantiert waschecht, 75 cm. breit, per Meter 40, 45 und 50 kr.

Jute-Leinwand, in schwerer Qualität, zu Säcken und Industriezwecken, 110/113 cm. breit, per Meter von 24 bis 35 kr.

Jute-Packleinwand, 80 cm. breit, per Meter 16 kr., 100 cm. breit 17 bis 20 kr., 110—112 cm. breit, per Meter 22 bis 25 kr.

Frottirstoff zu Wäsche und Badegegenständen, 115 bis 120 cm. breit, per Meter fl. 1.90

Fertige Bademäntel, glatt, weiss und mit verschiedener farbiger Ausstattung für Damen und Herren von fl. 6.— bis 9.—

Handschuhe aus Frottirstoff, ebenso **Badeschuhe**, mit Korksohlen, glatt, weiss und tambourirt zu billigsten Preisen.

Gläsertücher, 67—78 cm. gross, weiss mit rothen und blauen $\#$ oder blos solchen Borduren, per Dtzd. zu fl. 3.20 bis 3.80. In der Bordure eingewebt: Gläser, Teller, 70 cm. gross, per Dtzd. fl. 4.50; 80 cm. gross fl. 5.50

Küchen- und Abwischtücher, 55 cm. gross, in roh mit farbigen Borduren zu fl. 1.80; 70 cm. gross fl. 2.40; weiss mit farbiger Bordure ebenso $\#$ 60 cm. gross, per Dutzend fl. 2.40; 70 cm. breit fl. 3.—; 78 cm. breit fl. 3.50

Piqué Decken, weiss, in den schönsten Zeichnungen, per Stück
115 cm. breit, 150 cm. lang fl. 4.—
140 " " 180 " " fl. 4.80 bis 5.50
150 " " 200 " " beste Qualität . . fl. 6.—
150 " " 210 " " farbig in den neuesten Dessins fl. 7.—
Breitere Sorten entsprechend höher im Preise.

Weiss Schnürl-Barchent,

68—70 cm. breit, 23 Meter per Stück fl. 6.40, per Meter 30 kr.
70 cm. breit, 23 Meter per Stück fl. 7.30, per Meter 33 kr.
72 cm. breit, 23 $\frac{1}{3}$ Meter per Stück fl. 8.50, per Meter 36 kr.
75 cm. breit, 23 $\frac{1}{3}$ Meter per Stück fl. 10, per Meter 45 kr.
75 cm. breit, Prima 23 $\frac{1}{3}$ Meter per Stück fl. 11, Meter 50 kr.
77 cm. breit, Hochprima 23 $\frac{1}{3}$ Meter per Stück fl. 12.—, per Meter 55 kr.
78 cm. breit, Primiissima 23 $\frac{1}{3}$ Meter per Stück fl. 14.—, per Meter 65 kr.
78 cm. breit, Extra 23 $\frac{1}{3}$ Meter per Stück fl. 16, per Meter 75 kr.
78 cm. breit, Extra-Prima, per Stück fl. 18, per Meter 80 kr.

Leinen-Läuferstoffe (sehr praktisch), zum Schutze für Teppiche, aus starkem naturgrauen Gradl mit brauner, grüner und rother Bordure, 67—68 cm. breit, per Meter 55, 60 und 65 kr.

Piqué-Kinderdecken, weiss, 80 cm. breit, 100 cm. lang, von fl. 1.— bis 1.10; farbige, 86 cm. breit, 100 cm. lang, von fl. 1.20 bis fl. 1.40

Tricot-Bettdecken, weiss, weiss mit farbigen Borduren oder farbige carrirt mit und ohne Fransen, per Stück 150 cm. breit, 200 cm. lang, von . . fl. 3.— bis 4.—

Weiss Piqué-Barchent in zahlreichen schönen Dessins
Erste Qualität 65—66 cm. breit, per Stück 15 $\frac{1}{4}$ Meter fl. 5.25, per Meter 35 kr.
Mittlere Qualität 68 cm. breit, per Stück 15 $\frac{1}{4}$ Meter fl. 6.—, per Meter 42 kr.
Gute Qualität 68—70 cm. breit, per Stück 15 $\frac{1}{4}$ Meter fl. 7.70, per Meter 52 kr.
Prima Qualität 70 cm. breit, per Stück 15 $\frac{1}{4}$ Meter fl. 9.—, per Meter 60 kr.
Beste Qualität 70—72 cm. breit, per Stück 15 $\frac{1}{2}$ Meter fl. 12.50, per Meter 85 kr.
Extra Qualität 72 cm. breit, per Stück 15 $\frac{1}{3}$ Meter fl. 15.—, per Meter fl. 1.—
Mehrmasse (die Stücke enthalten auch 16 Meter) unter Separatberechnung.

Damen- oder Atlasbarchent, weiss, 74—78 cm. breit, per Meter 60, 65, 75, 85 kr. und fl. 1.—

Croisé- oder Gradl-Barchent, ungebleicht oder gebleicht, 65 cm. breit, per Meter 30 kr.; 68—70 cm. breit, per Meter 35 und 40 kr.; 72—77 cm. breit, per Meter 45 und 50 kr.

Weiss Strucksbarchent, halb und ganz gebleicht, sehr geeignet für Herrenhosen, 60—65 cm. breit, per Meter 40, 45 und 50 kr.

Weiss Doppelbarchent, halbgebleicht, 60—65 cm. breit, per Meter 35, 40 kr.; 66—70 cm. breit, halbgebleicht, per Meter 45, 50 kr.; 72—74 cm. breit, halbgebleicht und gebleicht . . per Meter 55, 60 kr.

Blaue und braune Barchente, croisirt undegradelt, 62 cm. breit, per Meter 26, 30 kr.; 64—68 cm. breit, per Meter 35, 40 kr.; 70—76 cm. breit, per Meter 40, 45 und 50 kr.

Weisschuss-Barchente, ungerauht, in blau und braun, per Meter 35 und 40 kr.

Rother Codrigton, waschecht, 60—64 cm. breit, per Meter 35 u. 40 kr.; 65—68 cm. breit, Prima Qualität, per Meter 45 und 50 kr.

Hochroth croiségearbeiteter Barchent, vollkommen waschecht, II. Qualität 45 kr., prima Qualität 65 cm. breit, per Meter 55 kr.

Hochrother Schnürlbarchent, vollkommen waschecht, 65 cm. breit, per Meter 60 kr.

Farbige Kleider- und Wiener Barchente, stets in den neuesten Dessins, 64—66 cm. breit, per Meter 35 kr.; 67—68 cm. breit, vollkommen waschecht, per Meter 40, 45 50, 55 und 60 kr.

Doppelbarchente, 55—60 cm. breit, in verschiedenen Farben, wie grau, drap, braun und schwarz, per Meter 30, 35, 40, 45 und 50 kr.; hochroth und seidenblau, vorzügliche Qualität, zu . . 55 und 60 kr.

Bedruckte Cosmanoser Barchente, in den geschmackvollsten Cretonne- und Satinoulard-Dessins, 60 cm. breit, IIa Qualität 40 kr., Ia Qualität 45 kr., hochprima Qualität 50 kr. per Meter.



Lager der Vorhänge



Möblirungs-Artikel

und

TEPPICHE.



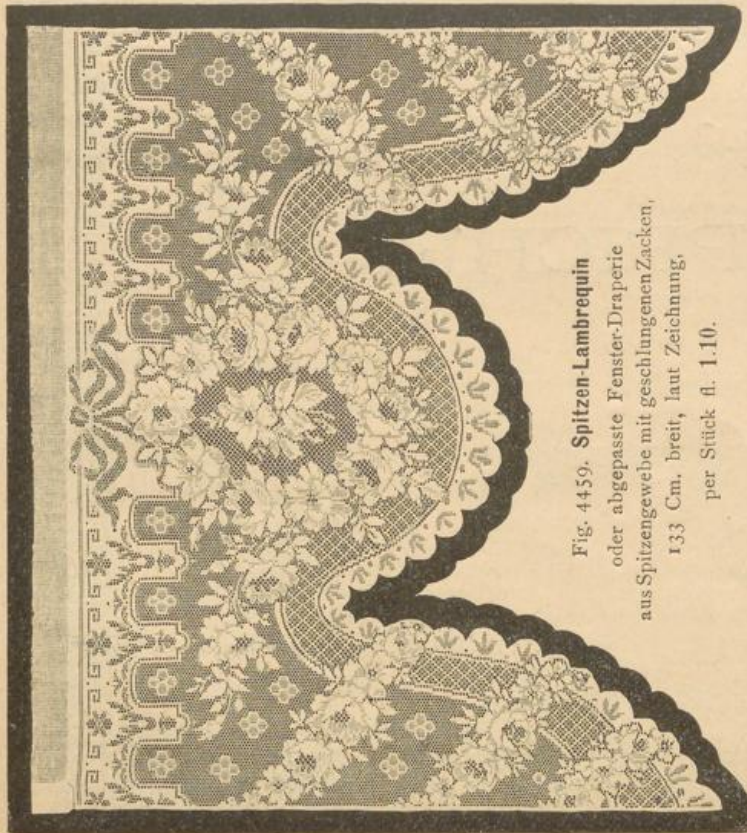

Fig. 4459. Spitzen-Lambrequin
oder abgepasste Fenster-Draperie
aus Spitzengewebe mit geschlungenen Zacken,
133 Cm. breit, laut Zeichnung,
per Stück fl. 1.10.

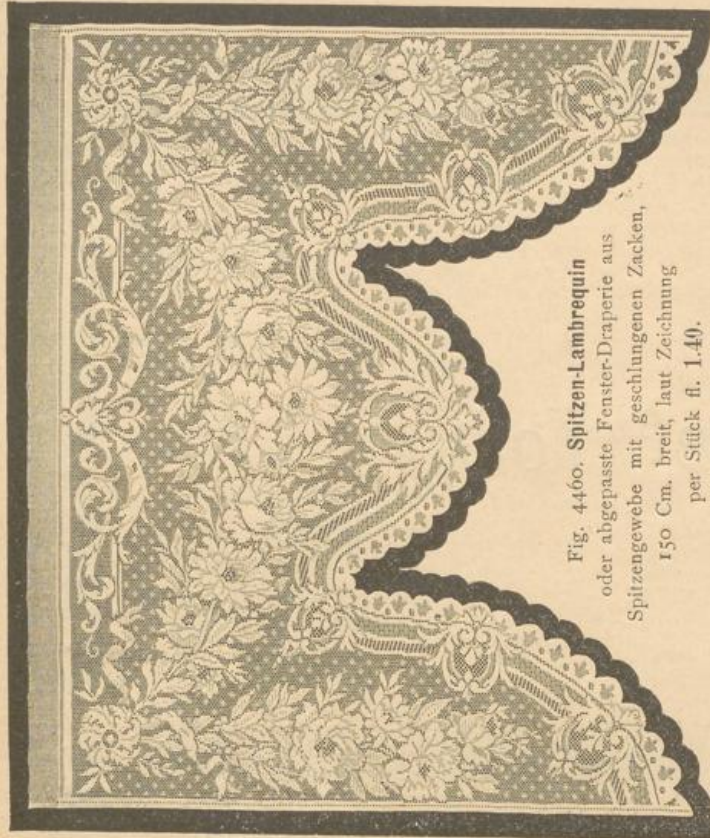

Fig. 4460. Spitzen-Lambrequin
oder abgepasste Fenster-Draperie aus
Spitzengewebe mit geschlungenen Zacken,
150 Cm. breit, laut Zeichnung
per Stück fl. 1.40.



Fig. 4461. Schutzdecke aus Spitzengewebe,
33 Cm. im Durchmesser, per Stück 20 kr.



Fig. 4462. Schutzdecke aus Spitzengewebe,
in feiner Crème-Ausführung, 35 Cm. im Quadrat
48 kr., 45 Cm. im Quadrat 80 kr. per Stück.



Fig. 4463. Schutzdecke aus Spitzengewebe
in neuester Crème-Ausführung, 81 Cm. im Quadrat
36 kr. per Stück.



Fig. 4464. Schutzdecke aus Spitzengewebe,
mit geschlungenen Zacken, darunterhabes
dichtes Gewebe, 39 Cm. im Durchmesser 28 kr., 50 Cm. im
Durchmesser 40 kr. per Stück.

Spitzen-Lambrequins und Schutzdecken.

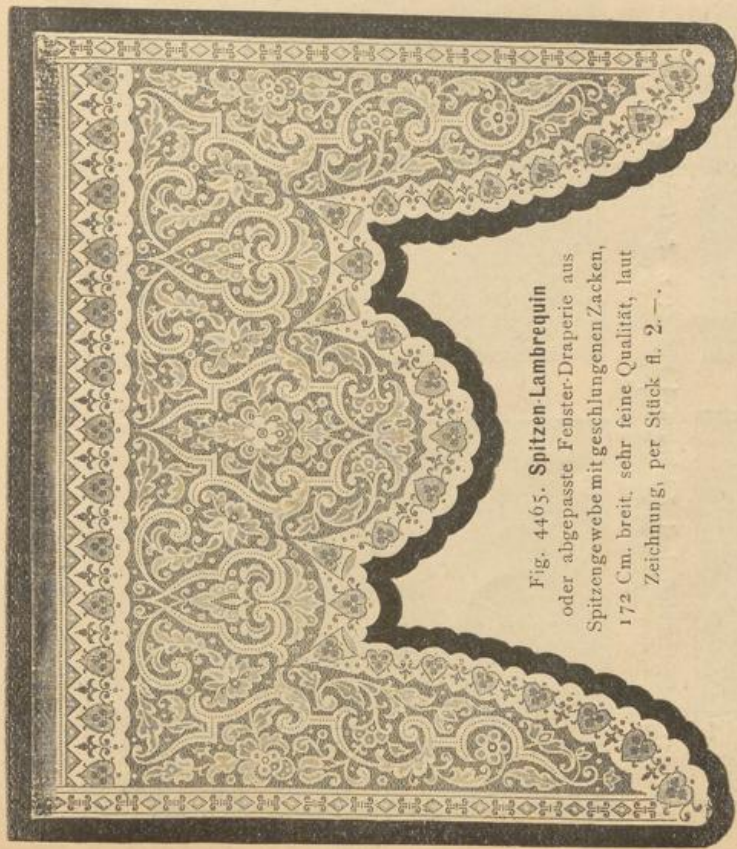

Fig. 4465. **Spitzen-Lambrequin**
oder abgepasste Fenster-Draperie aus
Spitzengewebe mit geschlungenen Zacken,
172 Cm. breit, sehr feine Qualität, laut
Zeichnung, per Stück fl. 2.-.

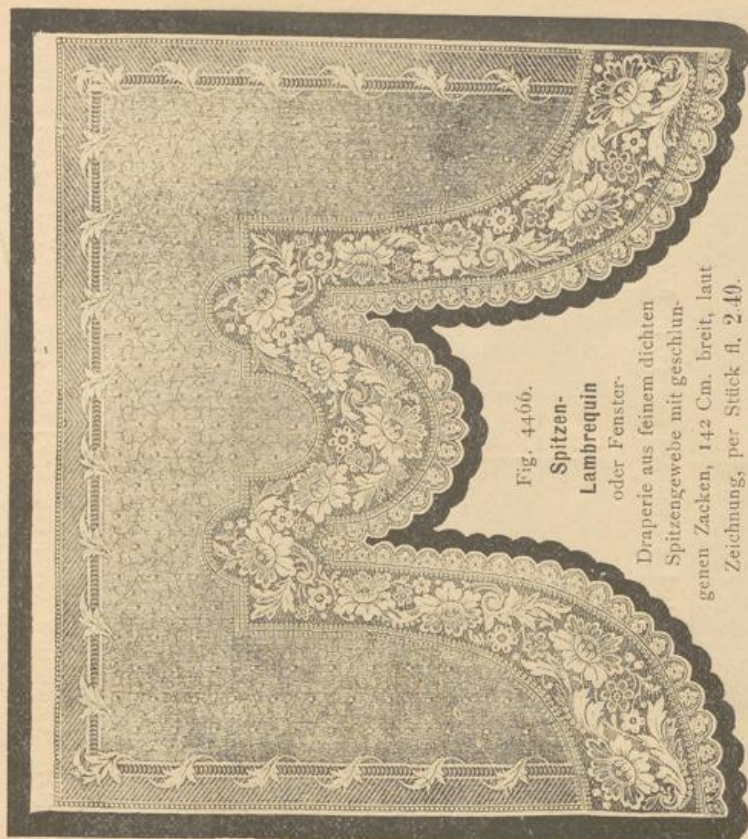

Fig. 4466.
Spitzen-Lambrequin
oder Fenster-
Draperie aus feinem dichten
Spitzengewebe mit geschlun-
genen Zacken, 142 Cm. breit, laut
Zeichnung, per Stück fl. 2.40.



Fig. 4467. **Schutzdecke aus Spitzengewebe,**
35 Cm. im Quadrat 30 kr., 45 Cm. im Quadrat
48 kr. per Stück.



Fig. 4468. **Schutzdecke aus Spitzengewebe,**
in feiner Crème-Ausführung mit geschlungenen
Zacken, 35 Cm. im Quadrat 45 kr., 45 Cm. im
Quadrat 65 kr. per Stück.



Fig. 4469. **Schutzdecke aus Spitzengewebe,**
33 Cm. im Quadrat 25 kr. per Stück.



Fig. 4470. **Schutzdecke aus Spitzengewebe,**
mit geschlungenen Zacken, 35 Cm. im Quadrat
35 kr., 45 Cm. im Quadrat 55 kr.

Vorhänge für Thüren und Fensterflügel (Vitragen).



Fig. 4471. Spitzenstoff laut Zeichnung, 58 Cm. breit, per Meter 30 kr.

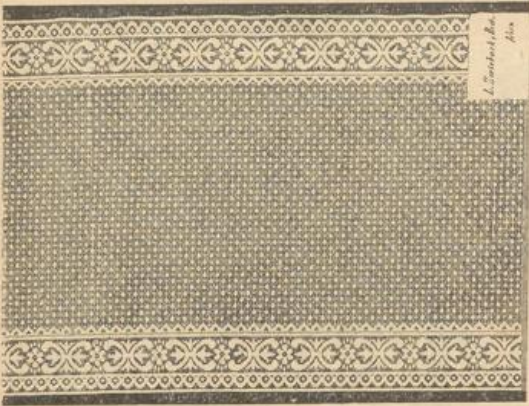

Fig. 4472. Spitzenstoff laut Zeichnung, 60 Cm. breit, per Meter 35 kr.



Fig. 4473. Spitzenstoff laut Zeichnung, 70 Cm. breit, per Meter 35 kr.



Fig. 4474. Spitzenstoff laut Zeichnung, sowohl weiss als crème, 70 Cm. breit, per Meter 45 kr.



Fig. 4475. Spitzenstoff laut Zeichnung, 70 Cm. breit, per Meter 50 kr.



Fig. 4476. Spitzenstoff laut Zeichnung, sowohl weiss als crème, 80 Cm. breit, pr. Meter 58 kr.



Fig. 4477. Spitzenstoff (Congress, das Neueste) laut Zeichnung, ausschliesslich in crème, 80 Cm. breit, per Meter 70 kr.



Fig. 4478. Thür-Vorhang aus brochirtem Mousselein, laut Zeichnung, 75 Cm. breit, per Meter 40 kr.

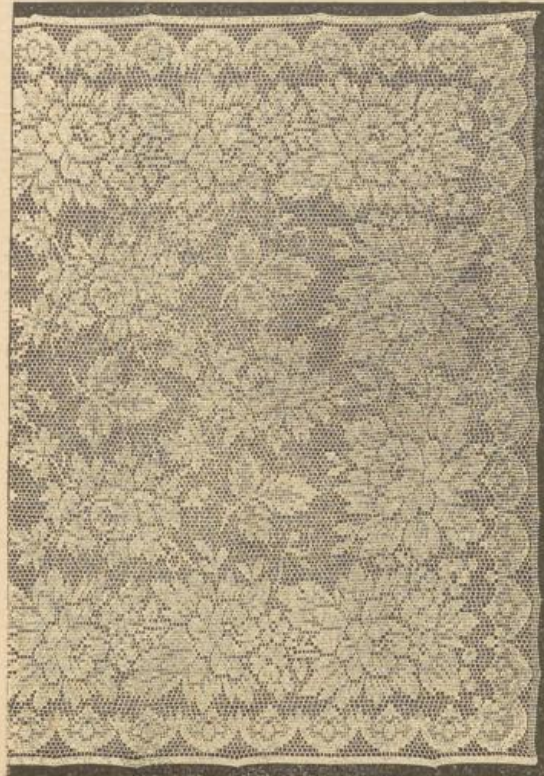

Fig. 4479. Abgepasster Vorhang, complet für 1 Fenster, aus 2 Theilen à 3 Meter, 100 Cm. breit, zum ausserordentlich billigen Preise von fl. 1.70, per Meter 30 kr.

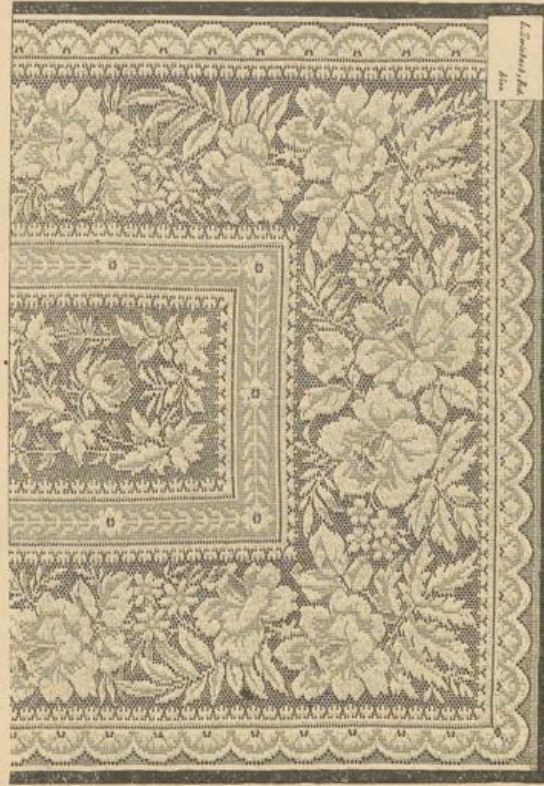

Fig. 4481. Abgepasster Vorhang, complet für 1 Fenster, aus 2 Theilen à 3 Meter, 118 Cm. breit fl. 3.30, aus 2 Theilen à 3 1/2 Meter fl. 3.80, per Meter 50 kr.

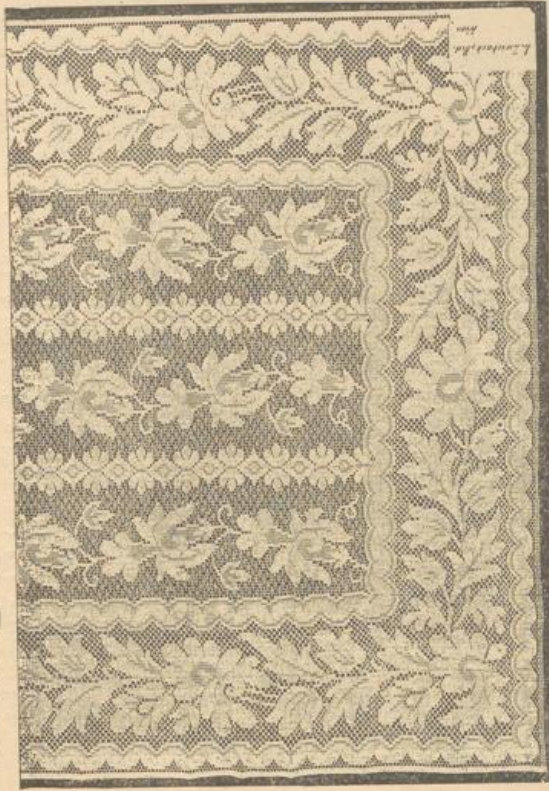

Fig. 4480. Abgepasster Vorhang, complet für 1 Fenster, bestehend aus 2 Theilen à 3 Meter, 114 Cm. breit fl. 2.60. Derselbe Dessin per Meter 40 kr.



Fig. 4482. Abgepasster Vorhang, complet für 1 Fenster, aus 2 Theilen à 3 Meter, 114 Cm. breit fl. 3.50.
Infolge mangelhafter photographischer Aufnahme ist auf dieser Zeichnung die dem Muster entsprechend geschmackvoll gehaltene Abschlussbordure nicht ersichtlich.

Spitzen-Vorhänge.

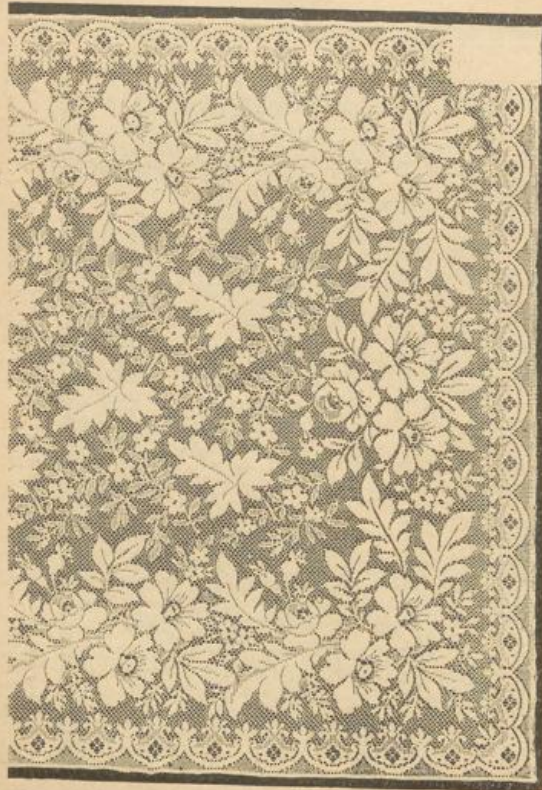

Fig. 4483. Abgepasster Vorhang, complet für 1 Fenster, bestehend aus 2 Theilen à 3 Meter, 118 Cm. breit fl. 3.70, aus 2 Theilen à 3 1/2 Meter fl. 4.25.



Fig. 4484. Abgepasster Vorhang, complet für 1 Fenster, bestehend aus 2 Theilen à 3 Meter, 114 Cm. breit fl. 4.20, aus 2 Theilen à 3 1/2 Meter fl. 4.80.



Fig. 4485. Abgepasster Vorhang, complet für 1 Fenster, bestehend aus 2 Theilen à 3 1/2 Meter, 138 Cm. breit fl. 5.—, aus 2 Theilen à 4 Meter fl. 5.75, per Meter 70 kr.



Fig. 4486. Abgepasster Vorhang, complet für ein Fenster, bestehend aus 2 Theilen à 3 1/2 Meter, 142 Cm. breit fl. 6.—, aus 2 Theilen à 4 Meter fl. 6.80.

Spitzen-Vorhänge.



Fig. 4488. **Abgepassster Vorhang**, sowohl weiss als crème, complet für 1 Fenster, bestehend aus 2 Theilen à $3\frac{1}{3}$ Meter, 140 Cm. breit fl. 6.25, aus 2 Theilen à $3\frac{9}{10}$ Meter fl. 7.25.

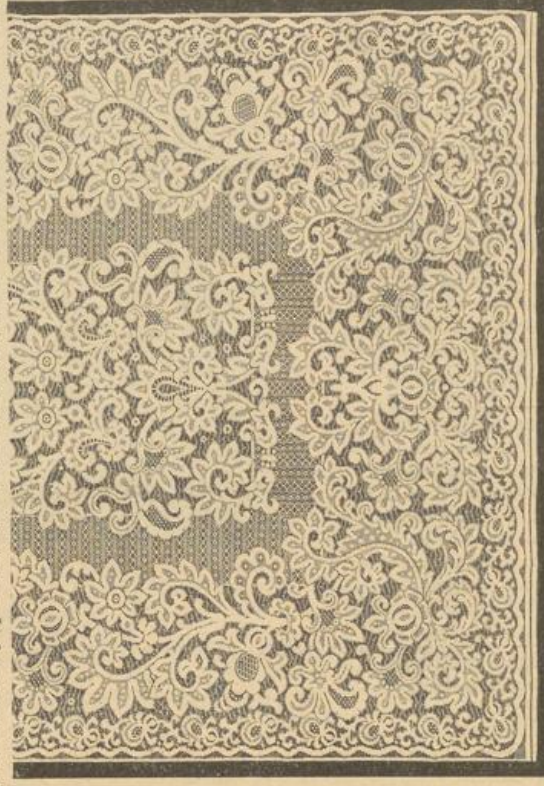

Fig. 4490. **Abgepassster Vorhang**, sowohl weiss als crème, complet für 1 Fenster, bestehend aus 2 Theilen à $3\frac{1}{3}$ Meter, 140 Cm. breit fl. 7.75, aus 2 Theilen à $3\frac{9}{10}$ Meter fl. 8.50.

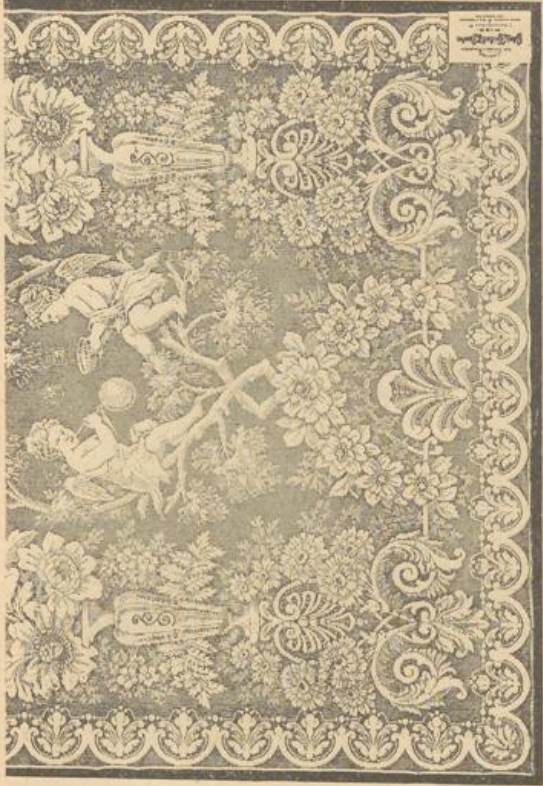

Fig. 4489. **Abgepassster Vorhang**, complet für 1 Fenster, bestehend aus 2 Theilen à $3\frac{1}{10}$ Meter fl. 6.80, aus 2 Theilen à 4 Meter fl. 7.70.



Fig. 4491. **Abgepassster Vorhang**, sowohl weiss als crème, complet für 1 Fenster, à $3\frac{1}{4}$ Meter, 140 Cm. breit fl. 9.75, aus 2 Theilen à 4 Meter fl. 11.—.

Möblirungs-Stoffe.

Jutestoff bedruckt

für Vorhänge u. verschied. Decorationszwecke, i. grün, braun, roth, bordeaux und oliv, mit und ohne Bordure 75 Cm. breit, pr Mtr. 30 kr. Zwei- u. dreifarbig bedruckt in den erwähnten Farben mit einf. bedruckter Rückseite, 75 Cm. breit, mit od. ohne Bordure, pr. M. 32 kr.

Jutestoff gewebt

für Möbelüberzüge, Garnituren und Vorhänge in einfachen und lebhafteren Dessins, hochprima Qualität, 115/118 Cm. breit, mehrfarbig, per Meter fl. 1.35. Ia Qualität, zweifarbig, 115/118 Cm. breit, per Meter fl. 1.15, IIa Qualität, zweifarbig, 115 Cm. breit, per Meter fl. 1.—.

Dazu passende Borduren s. Fransen, 15 bis 20 Cm. breit, per Meter 25 kr.

Möbel-Ripse und Damaste

in den schönsten lebhaften und dunkeln Farben, wie: grün, blau, zwei Nuancen bordeaux, zwei Nuancen braun u. drap, 110/115 Cm. breit, per Meter fl. 1.—.

Schafwoll-Ripse und Damaste

in sämtl. Möbelfarben, wie: holz- u. kaffeebraun, 3 Nuancen bordeaux, drap, grün, olivbraun, olivgr. etc. 116/117 Cm. breit, per Meter fl. 2.—.

Schafwoll-Venetien,

stark geschnürt, Schafwollrips in sämtl. angeführten Farben, 116/117 Cm. breit, per Meter fl. 2.—.

Fantasie-Möbelstoffe,

115 bis 120 Cm. breit, sehr beliebte bunt dessinirte Möbelstoffe in den geschmackvollsten blumenart. Zeichnungen. Sowohl zu Sitzmöbeln, als auch zu Vorhängen und Bettgarnituren vorzüglich geeignet, per Meter fl. 2.50.

Gobelinartiger Möbelstoff in mehreren soliden Farben und geschmackvollen Renaissance u. Arabesken-Dessins zu kompletten Garnituren bestens geeignet, 115 Cm. breit, pr. M. fl. 1.80.

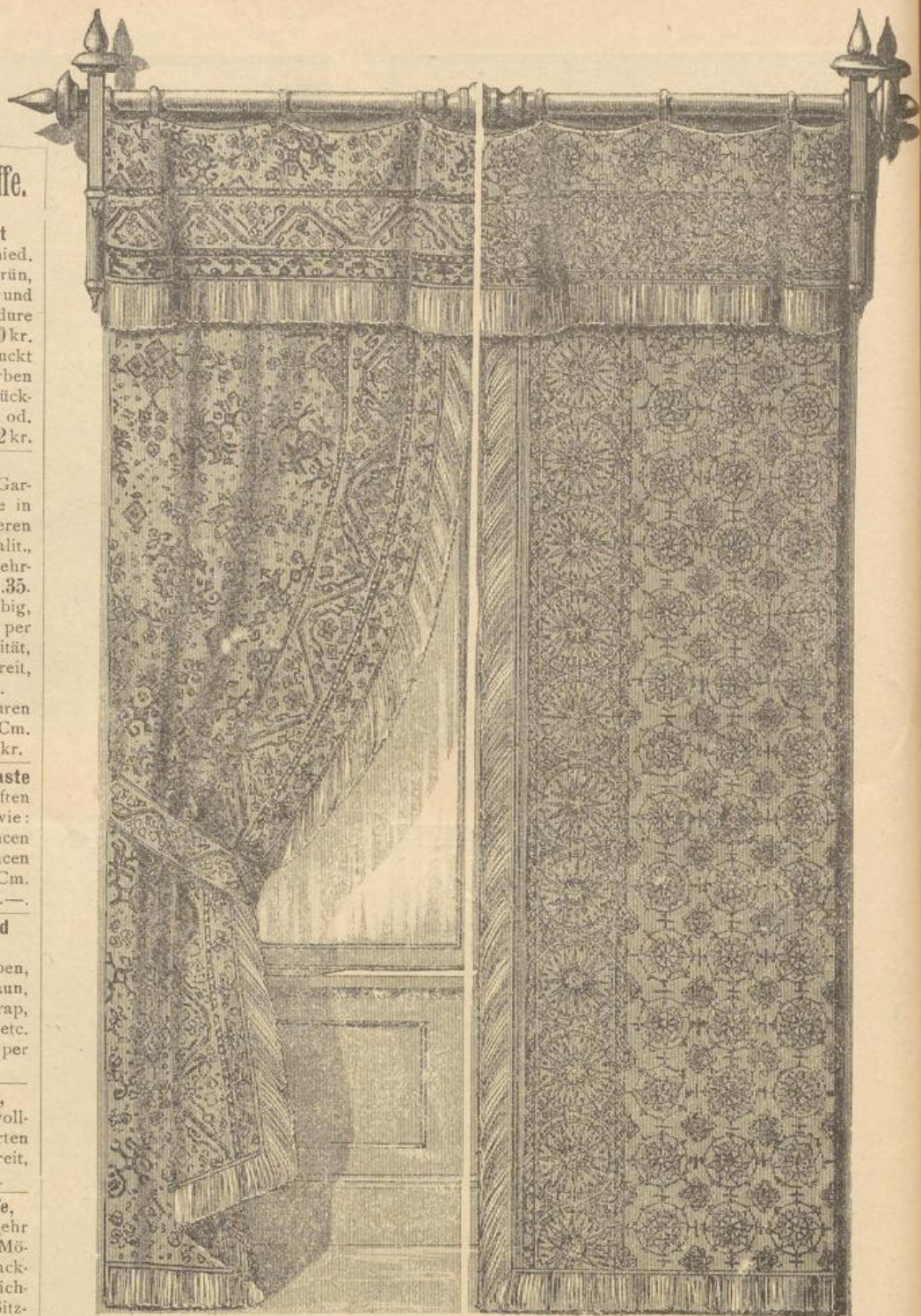

Fig. 4492.

Fig. 4493.

Completer Vorhang (ohne Carnisse).

Fig. 4492. Zweifarbig bedruckter Jutevorhang mit bedruckter Rückseite, genau laut Zeichnung in folgenden Farbenstellungen: drap Fond mit roth und schwarz, oder drap Fond mit grün und schwarz, 3 Meter 30 Cm lang fl. 3.—

Fig. 4493. Dreifarbig bedruckter Jutevorhang mit bedruckter Rückseite, genau laut Zeichnung. Farbenstellung: drap Fond mit schwarz, roth-oliv und blau-grün, oder drap Fond mit schwarz-roth-oliv und neu-grün dessinirt, 3 Meter 30 Cm. lang fl. 3.50.

Zu den hier abgebildeten und sammtlichen angeführten Jutevorhängen sind passende Garnituren lagernd. Dieselben bestehen aus 2 Bettdecken und 1 Tischdecke. Preis per Garnitur fl. 6.50 bis 7.—.

Carnissen genau laut Zeichnung, schön politirt fl. 3.— per Stück.

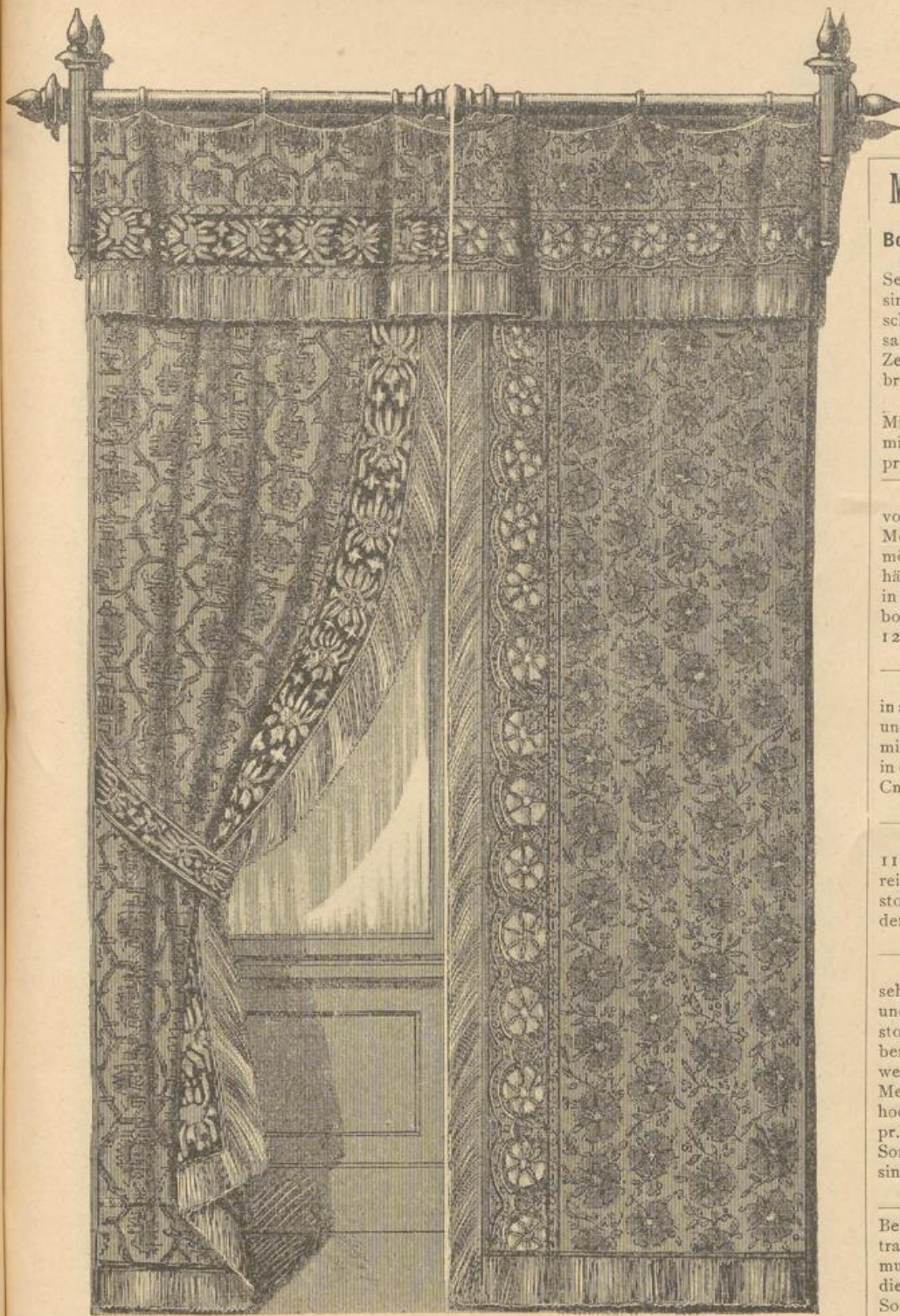

Fig. 4494.

Fig. 4495.

Completer Vorhang (ohne Carnisse).

Fig. 4494. Vierfarbig bedruckter Jutevorhang, bester Qualität, mit einfarbig bedruckter Rückseite, genau laut Zeichnung in folgender Farbendisposition: drap Fond mit schwarz-roth-oliv und grün dessinirt, $3\frac{1}{2}$ Meter lang fl. 4.50.

Fig. 4495. Mehrfarbig bedruckter Jutevorhang, bester Qualität, mit einfarbig bedruckter Rückseite, genau laut Zeichnung in nachbenannter Farbenstellung: drap Fond mit oliv-schwarz und roth-ombré dessinirt. $3\frac{1}{2}$ Meter lang fl. 4.50.

Zu beiden Dessins passende Tisch- und Bettgarnituren, bestehend aus einer Tisch- und 2 Bettdecken fl. 8.50. Gewaschene hochprima Jutevorhänge, in mehreren geschmackvollen Dessins, mit bedruckter Rückseite, $3\frac{1}{2}$ Meter lang fl. 7.—.

Möblirungs-Stoffe.

Bourette- und Tapiserie-Möbelstoffe.

Sehr feine prachtvoll desinirte Möbelstoffe in verschied. persischen, Renaissance und orientalischen Zeichnungen, $11\frac{1}{2}$ 120 Cm. breit, per Meter fl. 3.50, fl. 3.80 4.25.

Mit Seide, höchst effectvoll mit oder ohne Metallfäden, pr. Mtr. fl. 4.50 5, 6 bis 8.

Granité,

vorzüglicher, reinwollener Möbelstoff, sowohl zu Sitzmöbeln als auch zu Vorhängen geeignet, vertreten in folgenden Farben: oliv, bordeaux, braun und blau, 120 Cm. breit, pr. Meter fl. 2.20.

Seiden-Damaste

in allen erdenklich. lichten und dunkeln Möbelfarben mit prachtvollen Dessins, in eigener Farbe, $11\frac{1}{2}$ 120 Cm. breit, pr. Mtr. fl. 5.25, 6.50 bis 9.50.

Möbel-Wollatlas.

$11\frac{1}{2}$ 120 Cm. breiter, glanzreicher, effectvoller Möbelstoff in sämtl. existirenden Möbelfarben, per Meter fl. 3.50.

Möbel-Peluche,

sehr praktischer dauerhaft. und äusserst solider Möbelstoff in allen mod. Farben (besond. empfehlenswerth), 60 Cm. breit, per Meter fl. 2.50 bis fl. 3.—, hochprima 60 Cm. breit, pr. M. fl. 4.—. Dieselben Sorten, m. effectvollen Dessins gepresst, per Meter um 25 kr. höher.

Bei Ertheilung eines Auftrages auf Möbelstoffmuster, beliebe man gütigst die einzelnen gewünschten Sorten besonders zu bezeichnen.

Auf speciellen Wunsch besorgen wir die Anfertigung und Montirung von Garnituren und Vorhängen aus sämtlichen in unserer Collection vertret. Möbelstoffen, welche ihrer Beschaffenheit entsprechend adjustirt u. auf das billigste berechnet werden.

Möblirungs-Stoffe.

Zu allen Möbelstoffen passende Passementerie, Schnüre, Quasten, Rosetten etc. etc. lassen wir schnellstens anfertigen u. werden dieselben zu den billigsten Preisen in Rechnung gestellt. (Siehe Seite 100, 101.)

Möbel-Cretonne.

In sehr effectvollen Blumen- und türkischen Dessins, 78/80 Cm breit, per Meter zu 35 und 40 kr.

Matratzengradl.

In rohleinen oder weisser Grundfarbe, mit roth, braun und blau gestreift, 115/117 Cm. breit, per Meter 58, 65, 70, 75, 80 bis 90 kr.

Rouleaux-Gradl.

Glatt, rohfarb., rohfarb. m. braunen, blauen u. rothen Borduren, 117 Cm. breit, per Mtr. 75, 80 u. 90 kr. Glattweis oder weiss mit roth Bordure, pr. M. 90 kr.

Teppiche.

Smyrna-Teppiche

Diese hochwollige handgeknüpfte Sorte zeichnet sich durch unverwüsthliche Qualität und wahrhaft prachtvolle Dessins ganz besonders aus. Der stets wachsenden Nachfrage begegnen wir dadurch, dass wir in mannigfachen Farbenstellungen, Zeichnungen und Grössen ein reich sortirtes Lager unterhalten und überdies in der Lage sind, alle beliebigen Dimensionen, Farben und Dessins genau nach Anordnung direct erzeugen zu lassen.

Preise per Quadrat-Meter:

- I. Sorte fl. 12.—
- II. " " 14.—
- III. " " 16.—

Dazu passende Vorleger per Stück fl. 10 bis fl. 15.

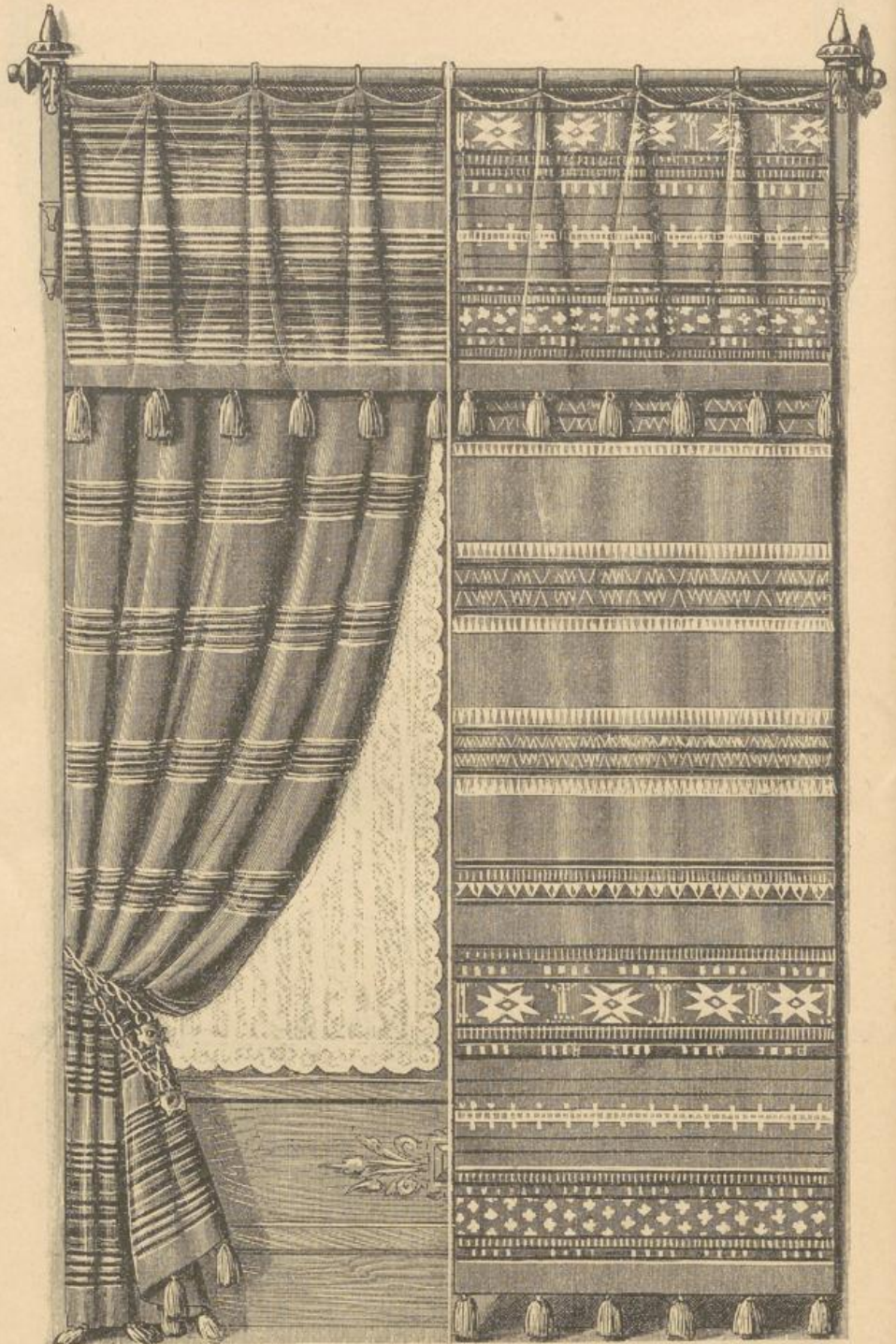

Fig. 4496.

Fig. 4497.

Completer Vorhang (ohne Carnisse).

Fig. 4496. Tunesische Portièrre mit angewebter Draperie aus Schafwolle, in stylgerechten Travers-Dessins und nachbenannten Grundfarben: bordeaux, oliv, 2 Nuancen blau und hochroth. Der einzelne Flügel ist 1 Meter breit, 4 Meter lang (inclusive Draperie), Preis fl. 5.50. Mindere Qualität in ähnlichen Farbenstellungen und gleicher Dimension, per einzelnen Flügel fl. 3.25.

Fig. 4497. Marokko-Portièrre mit angewebter Draperie, aus bestem Schafwollmaterial; die stylgerechte Querstreifessinirung, übereinstimmend mit nachbenannten lebhaften Grundfarben, bezeichnet den ursprünglichen Geschmack dieses gegenwärtig beliebten modernen Vorhanges. Fonds: 2 Nuancen bordeaux, oliv, crème und 2 Nuancen blau. Der einzelne Flügel ist 1 Meter breit, 4 Meter lang (inclusive Draperie), Preis fl. 8.—.

Die benannten Sorten Portièrren werden sowohl zu Fenstern als auch zu Thüren verwendet. Nachdem im letzteren Falle ein einzelner Flügel hinreicht, haben wir die Preise per Flügel angesetzt. 2 Flügel kosten das Doppelte.

Passende Stahlketten-Embrassen, per Stück 50 kr. Hiezu geeignete Haken, per Stück 20 kr.

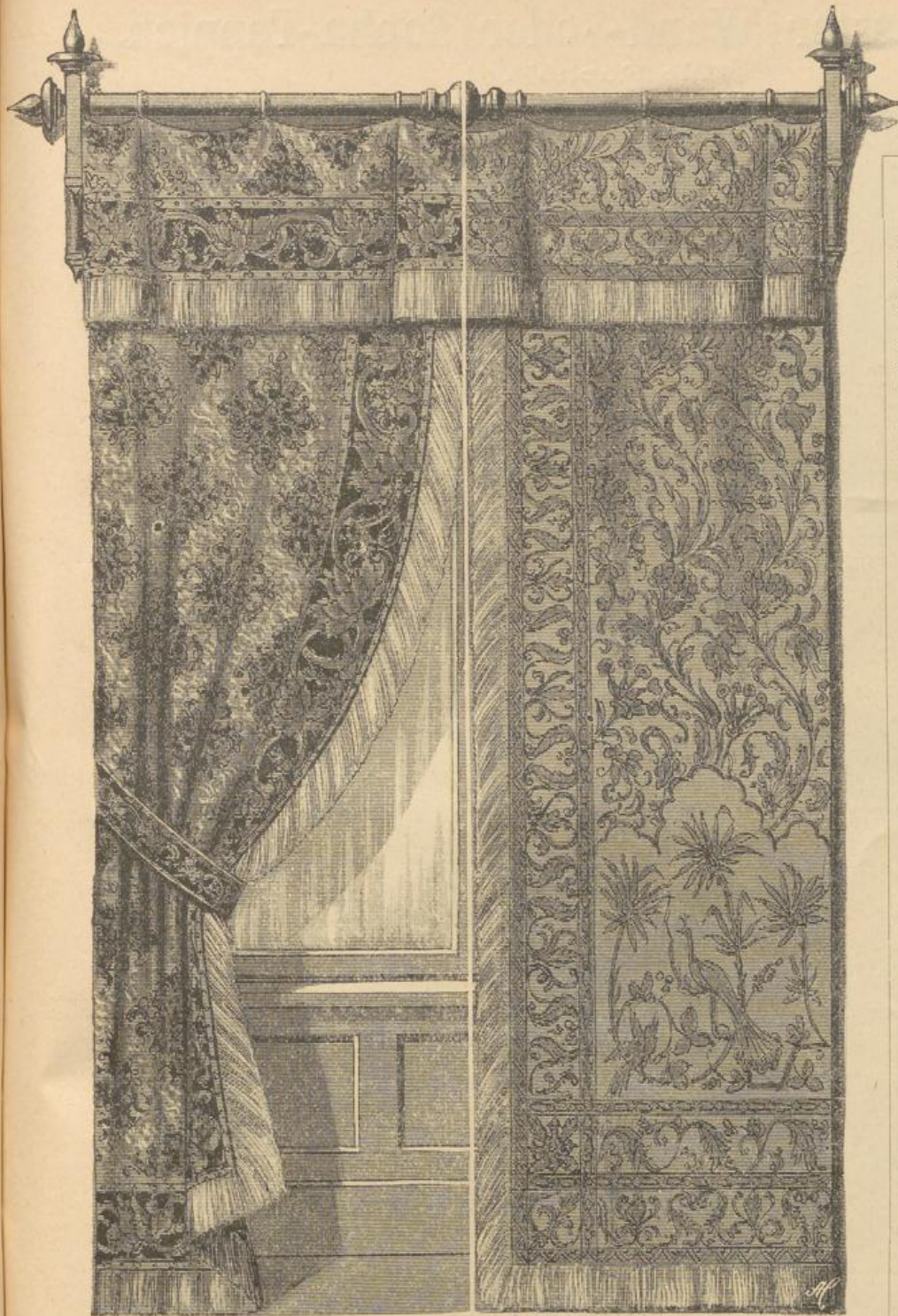

Fig. 4498.

Fig. 4499.

Completer Vorhang (ohne Carnisse).

Fig. 4498. Hocheleganter bouretteartiger Vorhang, in den geschmackvollsten Farbendispositionen, zu sämtlichen Möbelfarben passend. Diese Sorte ist genau laut Zeichnung und in vielen anderen Arabesken-Dessins vorrätig. $3\frac{1}{2}$ Meter lang. Preis per Fenster fl. 12.50. Dazu passende Garnitur, bestehend aus 1 Tisch- und 2 Bettdecken fl. 16.—.

Carnissen, genau laut Zeichnung, schön politirt fl. 3.—.

Fig. 4499. Gewebter Jutevorhang aus vorzüglichstem Materiale, genau laut Abbildung oder in zahlreichen anderen stylgerechten Zeichnungen und nachbenannten Farbendispositionen: drap mit bordeaux, drap mit braun, drap mit grün, drap mit blau, drap mit oliv etc. etc. $3\frac{1}{2}$ Meter lang, per Fenster fl. 7.—. Genau passende Garnituren, bestehend aus 1 Tisch- u. 2 Bettdecken fl. 9.50.

Teppiche.

Angorafelle.

Diese aus echten Fellen geschnittenen, langhaarigen, weichen Vorleger eignen sich zu Schreibtischen u. Betten ganz vorzüglich, und unterscheiden sich von anderen ähnlichen Artikeln durch besondere Wärme u. Dauerhaftigkeit. Farben: chamois, crème, gelb, lichtblau, dunkelblau, oliv, bordeaux, braun, schwarz, weiss, etc. etc.

Grösse	Preis per Stück
Nr. 1	fl. 3.25
" 2	" 4.50
" 3	" 5.50
" 4	" 6.50
" 5	" 8.—
" 6	" 12.—

Altar-Teppiche.

Für den zunehmenden Bedarf dieser Teppichsorte geben die zahlreich einlaufenden Bestellungen den kräftigsten Beweis; infolge dieser Beobachtung haben wir uns veranlasst, für Kirchenteppiche geeignete specielle Gattungen mit imposanten, stylgerechten Dessins erzeugen zu lassen. Auf Wunsch dienen wir sowohl mit Musterabschnitten als auch mit genauen Preis-Berechnungen der fertigmontirten Stücke.

Zusammengesetzte Salon-Teppiche.

Erfahrungsgemäss ist die beschränkte Anzahl von Grössen der abgepassten Teppiche für den riegigen Bedarf in diesem Artikel unzulänglich, somit ergibt sich die Nothwendigkeit, gewisse Dimensionen, die zum Belegen ganzer Zimmerflächen geeignet sein sollen, direct zusammensetzen zu lassen.

Zu diesem Zwecke verwendet man mit Vorliebe die im gegenwärtigen Cataloge abgebildeten Tapestry-, Brüsseler-, Velours- u. echte Velvet-Teppiche (s. S. 95, 96). Die Confectionirung geschieht je nach Wunsch entweder mit oder ohne Borduren. Gegen die Preise der abgepassten Waare resultirt eine verhältnismässige Differenz zu Gunsten der confectionirten Teppiche.

Abgepasster Wand- oder Sopha-Teppich.

(Die Fuchsjagd.)



Fig. 4500.

Velours (Sammtteppich), Ia Qualität, 200 Cm. lang, 135 Cm. breit, per Stück fl. 15.50
 Ausser diesem hier abgebildeten Teppiche lagern noch zahlreiche andere Figuren-Dessins
 in den geschmackvollsten Farbenstellungen.

Abgepasster Wand- oder Sopha-Teppich.



Fig. 4501.

Velours (Samtteppich), 200 Cm. lang, 135 Cm. breit, Ia Qualität fl. 15.50

Velours (Wandteppich), Grösse 4, 175 Cm. lang, 75 Cm. breit . . . fl. 8.50

Ausser diesem hier abgebildeten Teppiche lagern noch zahlreiche andere Figuren - Dessins
in den geschmackvollsten Farbenstellungen.

Abgepasste Sopha- und Salon-Teppiche.

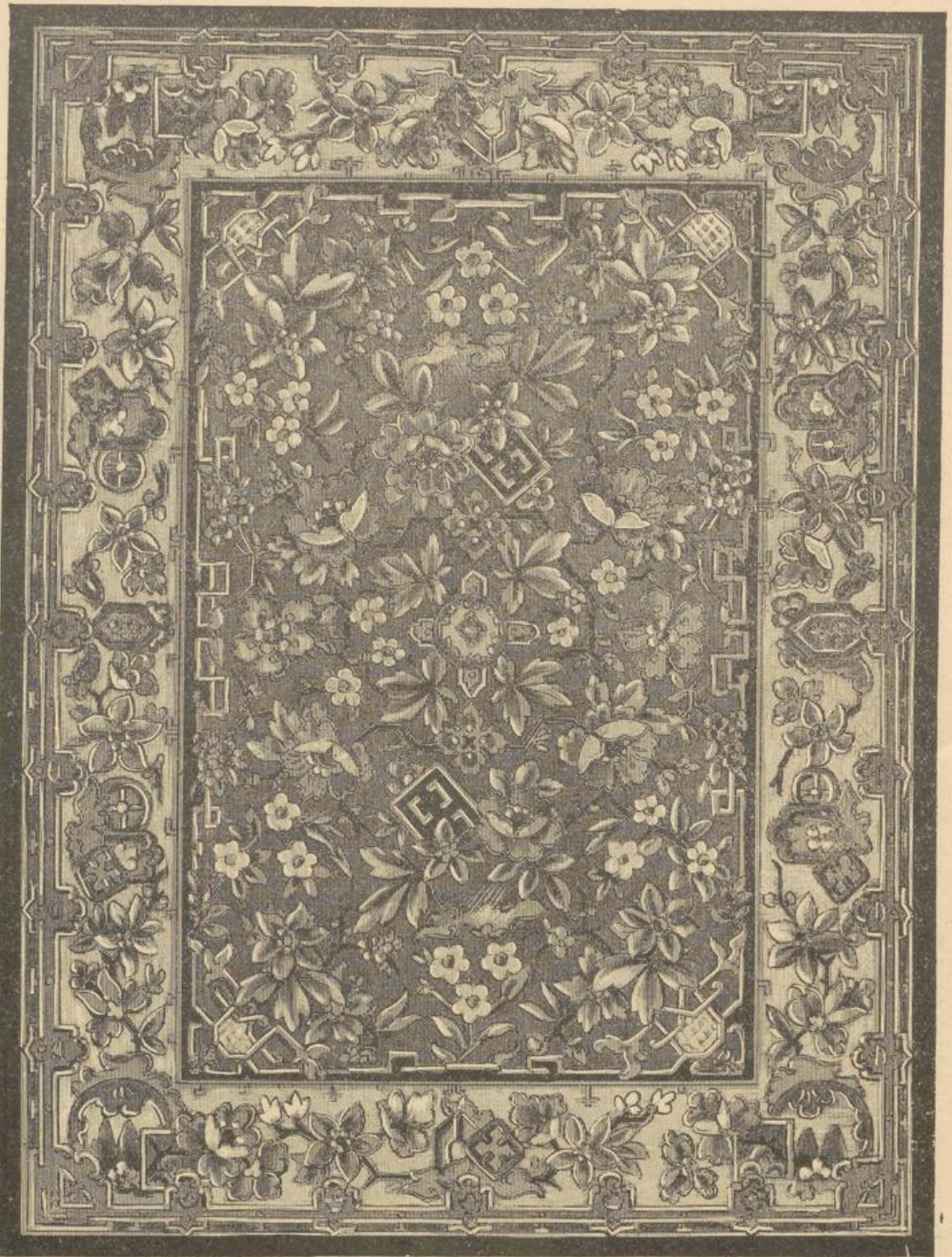

Fig. 4502.

Tapestry (unaufgeschnitten). I. Qualität.

200 Cm. lang, 135 Cm. breit	fl. 10.—
230 " " 175 " "	15.50
300 " " 200 " "	23.—

Velours (Samtteppich). I. Qualität.

200 Cm lang, 135 Cm. breit	fl. 13.—
230 " " 175 " "	22.—
300 " " 200 " "	33.—

Dazu passende Bettvorleger.

Tapestry.

Grösse Nr. 1, 120 Cm. lang, 55 Cm. breit	fl. 2.50
" " 2, 135 " " 65 " "	3.75

Velours.

Grösse Nr. 1, 120 Cm. lang, 55 Cm. breit	fl. 3.75
" " 2, 135 " " 65 " "	4.50

Abgepasste Sopha- und Salon-Teppiche.

(Das hier reproducirte Dessin ist Prima-Qualität.)



Fig. 4503.

Tapestry (unaufgeschnitten).			Ia	IIa	Velours (Samtteppich).			Ia	IIa
200 Cm. lang,	135 Cm. breit	fl.	12.—	10.—	200 Cm. lang,	135 Cm. breit	fl.	15.—	13.—
230 " "	175 " "	"	18.—	—	230 " "	175 " "	"	25.—	—
300 " "	200 " "	"	26.—	23.—	300 " "	200 " "	"	38.—	33.—
310 " "	235 " "	"	38.—	—	310 " "	235 " "	"	52.—	—
340 " "	200 " "	"	52.—	—	340 " "	200 " "	"	68.—	—

Mit Ausnahme der beiden Secundaqualitäten sind sämtliche angeführte Grössen genau laut Abbildung zu haben; wir bemerken jedoch, dass wir in Blumen-, Perser-, Renaissance-, Arabesken- und verschiedenen anderen Dessins ein umfangreiches Lager unterhalten und ersuchen höflichst bei freundlichem Auftrage anzugeben, ob ein Teppich genau laut Illustration oder ob ein anderes Genre gewünscht wird. Zur correcten Effectuirung erforderlich ist zugleich die nähere Mittheilung bezüglich der Grundfarbe, ob licht, mittel oder dunkel.

BETT-VORLEGER.



Tapestry (unaufgeschnitten).
 Grösse Nr. 1, 120 Cm. lang, 55 Cm. breit . . . fl. 2.50
 " " 2, 135 " " 65 " " . . . " 3.75

Fig. 4504.

Velours (Sammt).
 Grösse Nr. 1, 120 Cm. lang, 55 Cm. breit fl. 3.75
 " " 2, 135 " " 64 " " 4.50
 " " 4, 175 " " 75 " " (Wandteppich) 8.50
 Wandteppich, 200 " " 134 " " 15.50



Tapestry (unaufgeschnitten).
 Grösse Nr. 1, 120 Cm. lang, 55 Cm. breit . . . fl. 2.50
 " " 2, 135 " " 65 " " . . . " 3.75

Fig. 4505.

Velours (Sammt).
 Grösse Nr. 1, 120 Cm. lang, 55 Cm. breit fl. 3.75
 " " 2, 135 " " 65 " " 4.50
 " " 4, 175 " " 75 " " (Wandteppich) 8.50

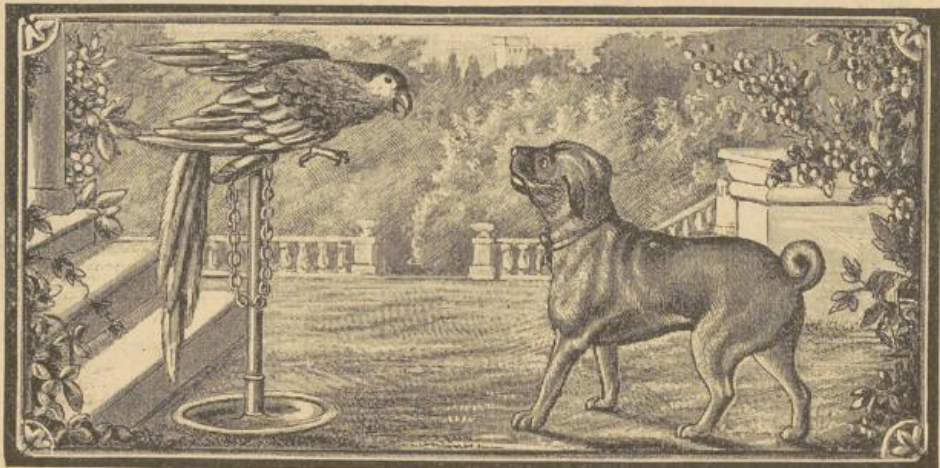

Tapestry (unaufgeschnitten).
 Grösse Nr. 1, 120 Cm. lang, 55 Cm. breit . . . fl. 2.50
 " " 2, 135 " " 65 " " . . . " 3.75

Fig. 4506.

Velours (Sammt).
 Grösse Nr. 1, 120 Cm. lang, 55 Cm. breit fl. 3.75
 " " 2, 135 " " 65 " " 4.50
 " " 4, 175 " " 75 " " (Wandteppich) 8.50

BETT-VORLEGER.

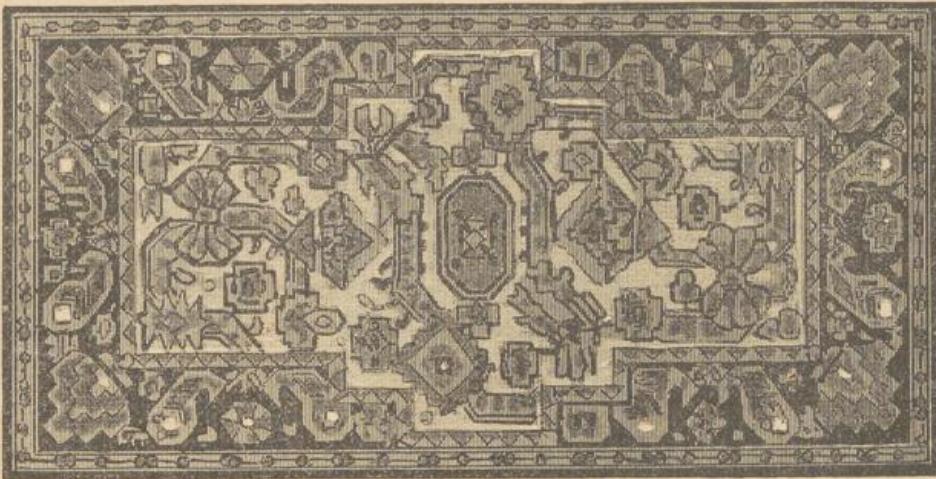

Tapestry (unaufgeschnitten).		Fig. 4507.	Velours (Sammt).	
Grösse Nr. 1, 120 Cm. lang, 55 Cm. breit	fl. 2.50	Grösse Nr. 1, 120 Cm. lang, 55 Cm. breit	fl. 3.75	
" " 2, 135 " " 65 " "	3.75	" " 2, 135 " " 65 " "	4.50	



Tapestry (unaufgeschnitten).		Fig. 4508.	Velours (Sammt).	
Grösse Nr. 1, 120 Cm. lang, 55 Cm. breit	fl. 2.50	Grösse Nr. 1, 120 Cm. lang, 55 Cm. breit	fl. 3.75	
" " 2, 135 " " 65 " "	3.75	" " 2, 135 " " 65 " "	4.50	



Tapestry (unaufgeschnitten).		Fig. 4509.	Velours (Sammt).	
Grösse Nr. 1, 120 Cm. lang, 55 Cm. breit	fl. 2.50	Grösse Nr. 1, 120 Cm. lang, 55 Cm. breit	fl. 3.75	
" " 2, 135 " " 65 " "	3.75	" " 2, 135 " " 65 " "	4.50	

Die abgebildeten Vorleger Fig. 4507, 4508, 4509 veranschaulichen zugleich die Dessins von abgepassten Salontepichen, deren genaue Beschreibung auf Seite 91 ersichtlich ist.

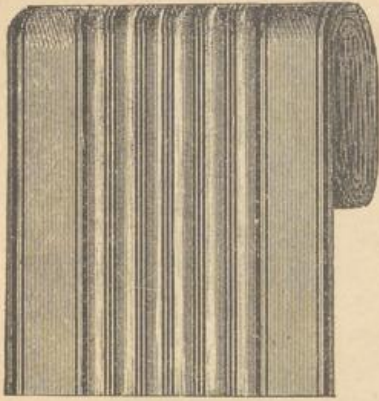

Fig. 4510. Diagonal-Läufer.

64 bis 65 Cm. breiter gewirnter Laufteppich, Dessin laut Zeichnung, Farbenstellungen: grau mit grün, grau mit roth, drap mit grün, drap mit roth, Preis per Meter 35 kr.



Fig. 4511. Jacquard-Läufer.

Auf beiden Seiten ganz gleich dessinirter effectvoller Laufteppich, genau laut Zeichnung, zum Bespannen ganzer Zimmerflächen gleichfalls bestens geeignet. Farbenstellungen: drap mit roth, drap mit grün, 64 bis 65 Cm. breit, per Meter 44 kr.



Fig. 4512. Jacquard-Läufer.

Auf beiden Seiten ganz gleich dessinirter effectvoller Laufteppich, 64 bis 65 Cm. breit, per Meter 44 kr. Farbenstellungen: drap mit roth, drap mit grün.

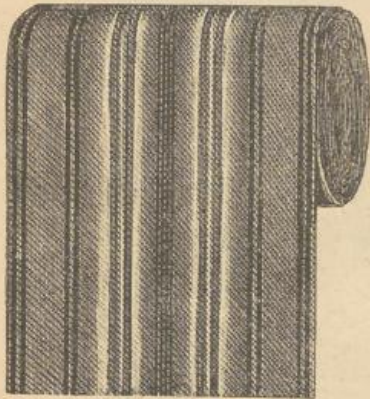

Fig. 4513. Double-Körper-Läufer.

Praktischer, seitengleich gearbeiteter Laufteppich, 64 bis 65 Cm. breit, per Meter 48 kr., 90 Cm. breit per Meter 75 kr. Farbenstellungen: drap ombré mit grün, drap ombré mit roth.



Fig. 4514. Manilla-Läufer.

Vorzüglicher, seitengleich dessinirter Laufteppich mit gradelartiger fester Bindung, 64 bis 65 Cm. breit, per Meter 55 kr. Farbenstellungen: drap mit grüner Bordure, drap mit rother Bordure.



Fig. 4515. Manilla-Läufer.

Sehr geschmackvoll gemusterter, seitengleich gearbeiteter Läufer, empfehlenswerthe vorzügliche Qualität, 64 bis 65 Cm. breit, per Meter 60 kr. Farbenstellungen: drap mit roth, drap mit grün.

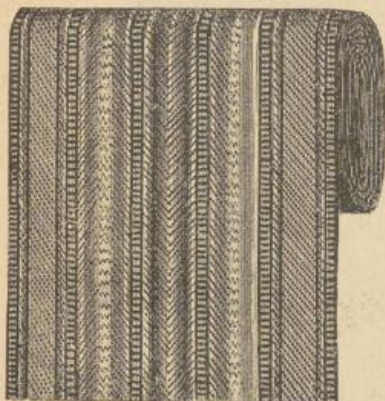

Fig. 4516. Manilla-Läufer.

Kräftiger, seitengleich gearbeiteter Laufteppich, genau laut Zeichnung, Farbenstellung: drap mit grün, 64 bis 65 Cm. breit, bedeutend reducirter Preis per Meter 60 kr.

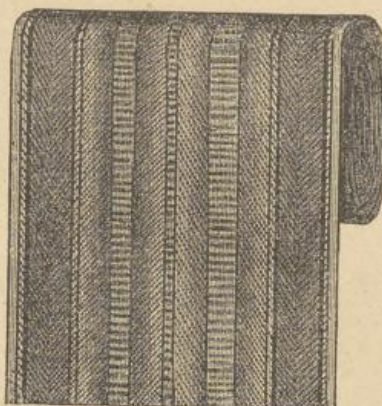

Fig. 4517. Manilla-Läufer.

Kräftiger, seitengleich dessinirter Laufteppich mit Schafwoll-Borduren 64 bis 65 Cm. breit, per Meter 72 kr. Farbenstellungen: drap, braun mit bordeauxrother Bordure oder drap, braun mit grüner Bordure.

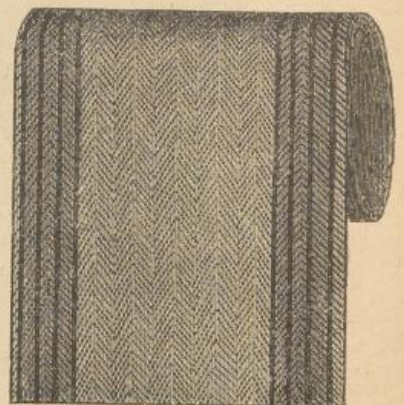

Fig. 4518. Prima Manilla-Läufer.

Vorzüglicher sehr empfehlenswerther Laufteppich, spagatartig, auf beiden Seiten ganz gleich gearbeitet, 66 Cm. breit, per Meter 85 kr., 90 Cm. breit, per Meter fl. 1.20.

Zu allen Laufteppichen passende Einfassborten kosten per Meter 8 kr.

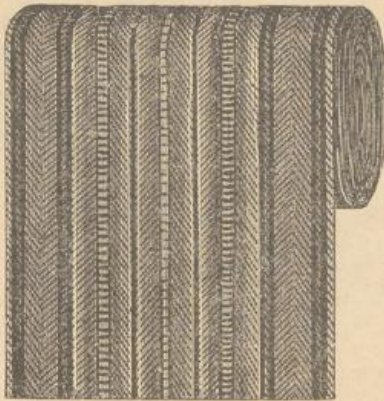

Fig. 4519. Holländer Läufer.

Seitengleich gewebter Laufteppich aus dauerhaftem Rindshaar-Materiale 66 Cm. breit, per Meter 90 kr. 90 Cm. breit per Meter fl. 1.35. Farbenstellungen: drap, braun mit grün, drap, braun mit roth

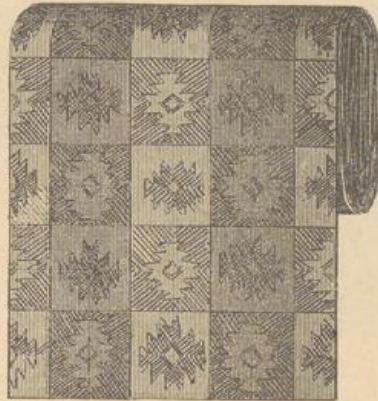

Fig. 4520. Prima Manilla-Läufer.

Vorzüglicher spagatartiger Laufteppich, ist in Folge parquettenartiger, äusserst geschmackvoller Dessinirung sowohl als Läufer, wie auch zum Zusammensetzen und Bespannen ganzer Zimmerflächen verwendbar. Seitengleich gearbeitet, 66 Cm. breit, per Meter 85 kr. 90 Cm. breit, per Meter fl. 1.20.

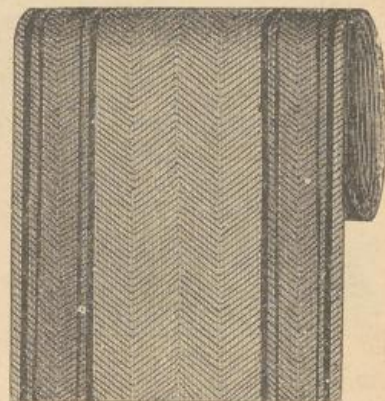

Fig. 4521. Hochprima Holländer Läufer.

Seitengleich gewebter, besonders dauerhafter Laufteppich aus bestem Rindshaar-Materiale, 66 Cm. breit, per Meter fl. 1.25. 90 Cm. breit, per Met. fl. 1.80. Farbenstellungen: grau Fond mit grüner oder rother Bordure und drap. Fond mit grüner oder rother Bordure.

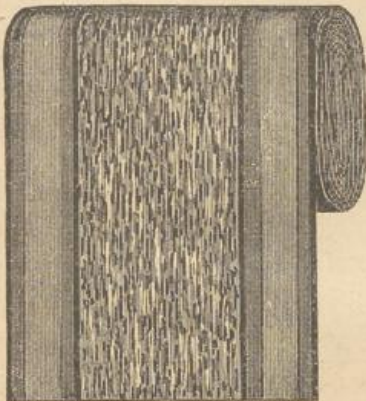

Fig. 4522. Tapestry-Läufer.

Vorzüglicher Schafwoll-Maschentepich (unaufgeschnitten), mit dunkelfarbigem festen Spagatrücken. Das abgebildete Muster eignet sich ausschliesslich als Läufer und empfiehlt sich durch besondere Dauerhaftigkeit. 70 Cm. breit, per Meter fl. 1.80. Farbendisposition: irisartig buntfarbiger Fond mit bordeauxrother Bordure.



Fig. 4523. Schafwoll-Teppich.

Vierfarbig gewebter hochprima Schafwoll-Teppich, auf beiden Seiten verwendbar. Diese vorzügliche Qualität eignet sich als Läufer ferner zum Bespannen ganzer Zimmerflächen und als Luftzugschützer (Lambrequin) bei Fenstern. 90 Cm. breit, per Meter fl. 2.—. Farbenstellung: schwarz-bordeaux-oliv und gelb gemischt.

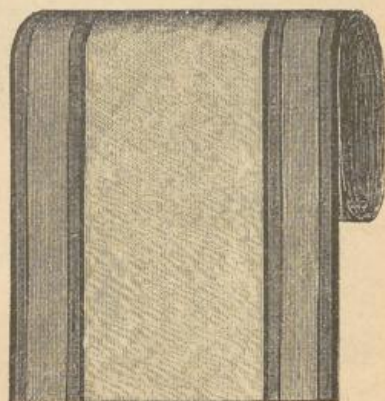

Fig. 4524. Tapestry-Läufer.

Vorzüglicher Schafwoll-Maschentepich (unaufgeschnitten) mit festem Spagatrücken. Das illustrierte, genau nach Original aufgenommene Muster eignet sich speciell als Läufer für bessere Appartements und ist sehr empfehlenswerth. Farbenstellungen: drap melirter Fond mit rother, bordeaux od grüner Bordure. 70 Cm. breit, fl. 2.—. 90 Cm. breit, fl. 2.75 per Meter



Fig. 4525. Tapestry-Läufer.

Maschenartiger Schafwollteppich mit festem Spagatrücken, genau laut Illustration oder in anderen geschmackvollen Zeichnungen, zu jeder Möbelfarbe passend 70 Cm. breit, IV. Sorte fl. 1.30. III. Sorte fl. 1.50. Das illustr. Dessin entspricht der Qualität zu fl. 1.30 per Meter.

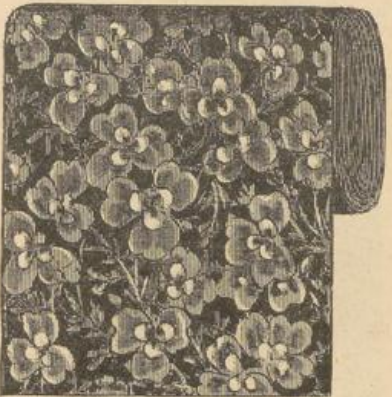

Fig. 4526. Tapestry-Läufer.

Vorzügliche Qualität Schafwoll-Maschentepich (unaufgeschnitten), mit festem Spagatrücken, genau laut Illustration oder in vielen anderen äusserst geschmackvollen, zu jeder Möbelfarbe passend disponirten Blumen-, Arabesken-, Parquetten und persischen Dessins. Geeignet zu Läufern und zum Bespannen ganzer Zimmerflächen. 70 Cm. breit, per Meter fl. 2.—. II. Sorte, ähnlich dessinirt fl. 1.60.

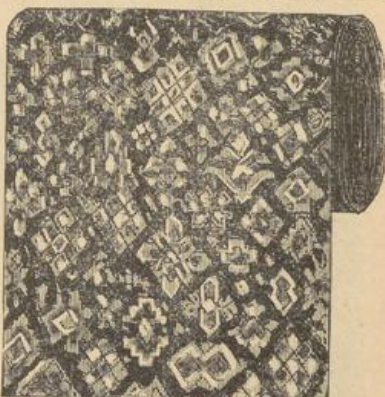

Fig. 4527. Tapestry-Läufer.

Vorzügliche Qualität Schafwoll-Maschentepich (unaufgeschnitten), mit festem Spagatrücken, genau laut Illustration oder in vielen anderen sehr geschmackvollen Parquetten-Dessins, zu jeder Möbelfarbe passend disponirt. 70 Cm. breit, per Meter fl. 2.—. Billigere Sorte per Meter fl. 1.80

Sämmtliche angeführte, resp. abgebildete Tapestry-Läufer eignen sich zum Bespannen ganzer Zimmerflächen und können in gewissen, selbst zu bestimmenden Dimensionen mit oder ohne Bordure zusammengesetzt werden. Borduren sind 35 Cm breit und kosten per Meter fl. 1.—.



Fig. 4528. Tapestry-Läufer.

(Dessin auch für Altar-Teppiche.)

Vorzügliche Qualität Schafwoll-Maschentepich (aufgeschnitten), mit imposantem Medaillon-Blumen-Dessin, zu Altar-Teppichen besonders geeignet. 70 Cm. breit, per Meter fl. 2.—

Ausser diesem illustrierten Muster sind zahlreiche andere zum gleichen Zwecke bestimmte Zeichnungen lagernd.

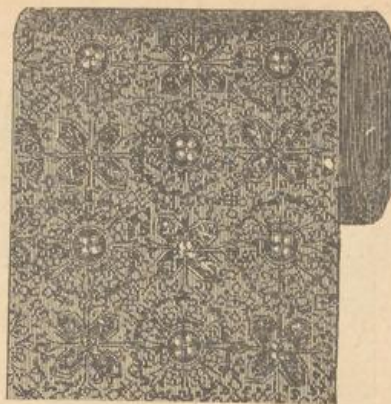

Fig. 4529. Brüsseler Läufer.

Vorzüglicher durchgewebt, Schafwoll-Maschentepich mit geschmackvollen altdeutschen, Renaissance- und Parquette-Dessins, in soliden Farbentönen ausgeführt. Brüsseler Läufer eignen sich ebenfalls zum Bespannen ganzer Zimmerflächen, sowie für zusammengesetzte Salonteppeiche. 70 Cm. breit, I. Qual. fl. 3 50 Bordure, 85 Cm. breit fl. 1 75 II. Qualität fl. 2 90. Bordure fl. 1 45 per Meter

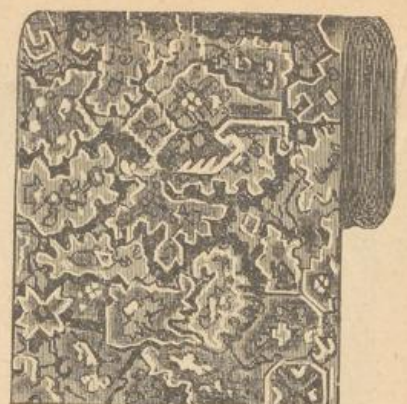

Fig. 4530. Velours- (Sammt-) Läufer.

Hochfeiner geschorener Sammtteppich mit dunklem Spagatrücken, in zahlreichen, effectv persisch-, Arabesken-, Blumen- und Parquetten-Dessins, zu jeder Möbelfarbe passend. Dieselben eignen sich zum Bespannen ganzer Zimmerflächen, sowie zum Zusammensetzen für Salonteppeiche, deren Montirung auf Wunsch mit od. ohne Bord, geschieht. 70 Cm. br., pr. M. I. Sorte fl. 3 60, II. Sorte fl. 3. Borduren, pr. M. fl. 1 80.



Fig. 4531. Wachsparquette (Fusstapete).

Sehr praktischer Wachsteppich sowohl zum Belegen ganzer Bodenflächen als auch für Läufer, vorzüglich in stark frequentirte Locale geeignet. Die geschmackvollen und dauerhaften Dessins sind in folgenden Breiten vertreten:

68 Cm. breit, per Meter	fl. — 85
90 " " " "	1 10
115 " " " "	1 50
165 " " " "	2 50
180 " " " "	3 20



Fig. 4532. Linoleum (Kork-) Teppich.

Diese ausserordentlich dauerhafte, besonders praktische Sorte hat sich für den allgemeinen Gebrauch vollständig eingebürgert und bestens bewährt. Wir sehen uns daher veranlasst, ein beliebtes Dessin zur Veranschaulichung zu bringen und lassen in Kurzem die übersichtliche Beschreibung der Breiten folgen.

57 Cm. breit, mit od. ohne Bordur.	fl. 2 15
67 " " " "	2 40
90 " " " "	3 25
110 " " " "	4 25
185 " " glatt fl. 5.—, m. Dessin	6 10

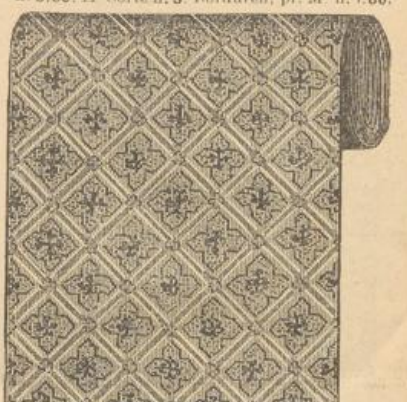

Fig. 4533. Wachsparquette (Fusstapete)

Sehr praktischer Wachsteppich, sowohl zum Belegen ganzer Bodenflächen als auch für Läufer, vorzüglich in stark frequentirte Locale geeignet. Die geschmackvollen und dauerhaften Dessins sind in folgenden Breiten vertreten:

68 Cm. breit, per Meter	fl. — 85
90 " " " "	1 10
115 " " " "	1 50
165 " " " "	2 50
180 " " " "	3 20

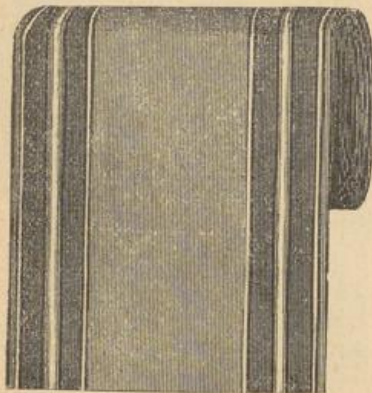

Fig. 4534. Echter Manilla-Läufer

Aus dauerhaftem vorzüglichem Manilla asern-Materiale seitengleich gearbeiteter Laufteppich, für stark frequentirte Locale, Corridore, Badezimmer, Hôtels, Restaurants etc., etc. bestens geeignet. Farbe: naturdrap. m. dunkler Bordure.

68 Cm. breit, per Meter	fl. 1 35
90 " " " "	1 90

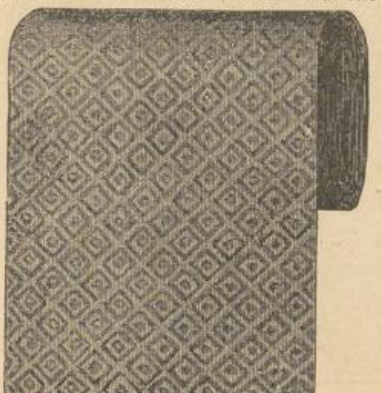

Fig. 4535. Echter Manilla-Läufer.

Aus demselben dauerhaftem Materiale, wie nebenstehende Fig. 4534, seitengleich gearbeiteter Laufteppich, eignet sich zu den gleichen Zwecken und lässt sich in Folge der Beschaffenheit des Dessins auch zusammengesetzt für stark benutzte Appartements, wie Kinderzimmer etc. verwenden.

68 Cm. breit, per Meter	fl. 1 40
90 " " " "	2.—

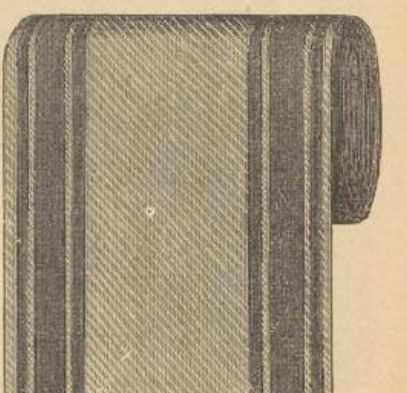

Fig. 4536. Echter Cocos-Läufer.

Speziell für Stiegen, Corridore, Badezimmer und Hôtels geeignet, sehr dauerhafter, compacter, naturfarbiger Bastläufer in nachbenannten Breiten mit und ohne Bordure:

68 Cm. breit, ohne Bordure, pr. Met.	fl. — 88
68 " " mit " " " "	1 10
90 " " ohne " " " "	1 20
90 " " mit " " " "	1 40
110 " " ohne " " " "	1 70
110 " " mit " " " "	1 90

Zu Manilla- und Cocos-Läufern passende Einfassborten, per Meter 15 kr.



Fig. 4537.



Fig. 4538.

Fig. 4537 und 4538. Waschtischvorleger.

(Die Illustration veranschaulicht den vierten Theil des Original-Dessins.)

Aus dauerhaftem Wachtuch mit geschmackvollem Dessin, genau laut Zeichnung oder in anderen schönen Ausführungen, 120 Cm. lang, 90 Cm. breit fl. 1.60.

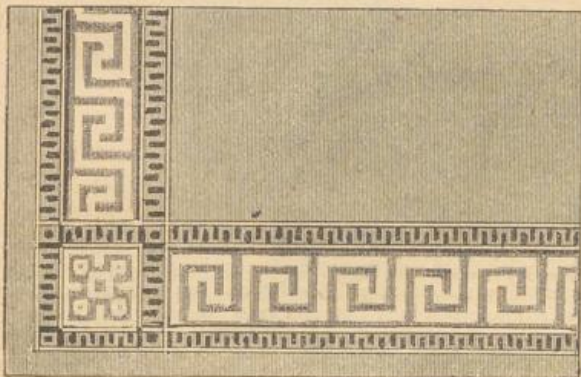

Fig. 4539.

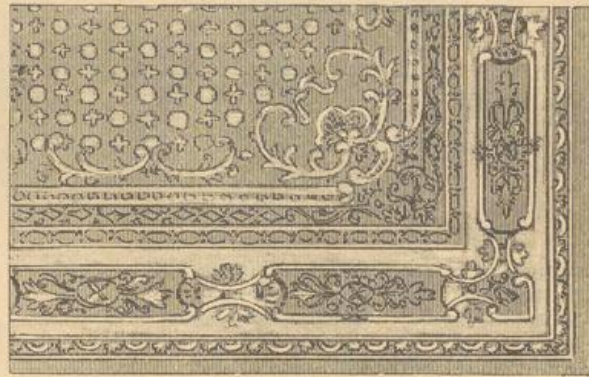

Fig. 4540.

Fig. 4539 und 4540. Linoleum-Waschtischvorleger.

(Die Illustration veranschaulicht den vierten Theil des Original-Dessins.)

Aus besonders dauerhaftem Materiale (beschrieben unter Fig. 4532), genau laut Zeichnung oder in verschiedenen anderen Dessins. Grösse Nr. 1, 90 Cm. lang, 60 Cm. breit fl. 2.50

„ „ 2, 110 „ „ 70 „ „ fl. 3.20



Fig. 4541. Cocos-Fussabstreifer

(Thürvorleger). Bastartiges Kettengeflecht
Grösse Nr. 1, 55 Cm. lang, 30 Cm. breit, 30 kr.
„ „ 2, 60 „ „ 36 „ „ 40 „
„ „ 3, 65 „ „ 42 „ „ 55 „
„ „ 4, 80 „ „ 50 „ „ 65 „



Fig. 4542. Cocos-Fussabstreifer

(Thürvorleger). Gittermatte aus bastartigem Geflecht, besonders dauerhaft.
Grösse Nr. 1, 55 Cm. lang, 36 Cm. breit fl. 1.20
„ „ 2, 66 „ „ 40 „ „ 1.60
„ „ 3, 81 „ „ 58 „ „ 2.—
„ „ 4, 100 „ „ 68 „ „ 4.—
„ „ 5, 120 „ „ 70 „ „ 6.—



Fig. 4543. Cocos-Fussabstreifer

(Thürvorleger), feineres Bastgeflecht mit naturfarbigem Fond und rother, blauer oder grüner Bordüre.
Grösse Nr. 1, 60 Cm. lang, 35 Cm. breit fl. —.90
„ „ 2, 68 „ „ 40 „ „ 1.15
„ „ 3, 78 „ „ 45 „ „ 1.45



Fig. 4544. Cocos-Bürstenmatte

(Thürvorleger). Dauerhafter Fussabstreifer, pelucheartig geknüpft, mit rothen, blauen oder grünen Bordüren.
Grösse Nr. 1, 60 Cm. lang, 40 Cm. breit, fl. 1.90
„ „ 2, 70 „ „ 45 „ „ 2.50
„ „ 3, 75 „ „ 50 „ „ 2.90



Fig. 4545 Cocos-Bürstenmatte

(Thürvorleger). Praktischer, sehr dauerhafter Fussabstreifer, aus besten naturfarbigen Cocosfasern geknüpft.
Grösse Nr. 1, 62 Cm. lang, 38 Cm. breit fl. 1.20
„ „ 2, 68 „ „ 42 „ „ 1.60
„ „ 3, 75 „ „ 45 „ „ 2.—
„ „ 4, 85 „ „ 55 „ „ 3.25
„ „ 5, 100 „ „ 65 „ „ 5.50

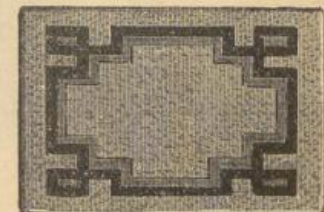

Fig. 4546. Cocos-Bürstenmatte

(Thürvorleger) Sehr dauerhafter naturfarbiger Fussabstreifer, aus bestem Cocos-Materiale geknüpft, mit schwarz-rother Bordüre.
Grösse Nr. 1, 62 Cm. lang, 38 Cm. breit fl. 1.75
„ „ 2, 68 „ „ 40 „ „ 2.40
„ „ 3, 75 „ „ 45 „ „ 2.80

Tisch- und Bett-Garnituren.

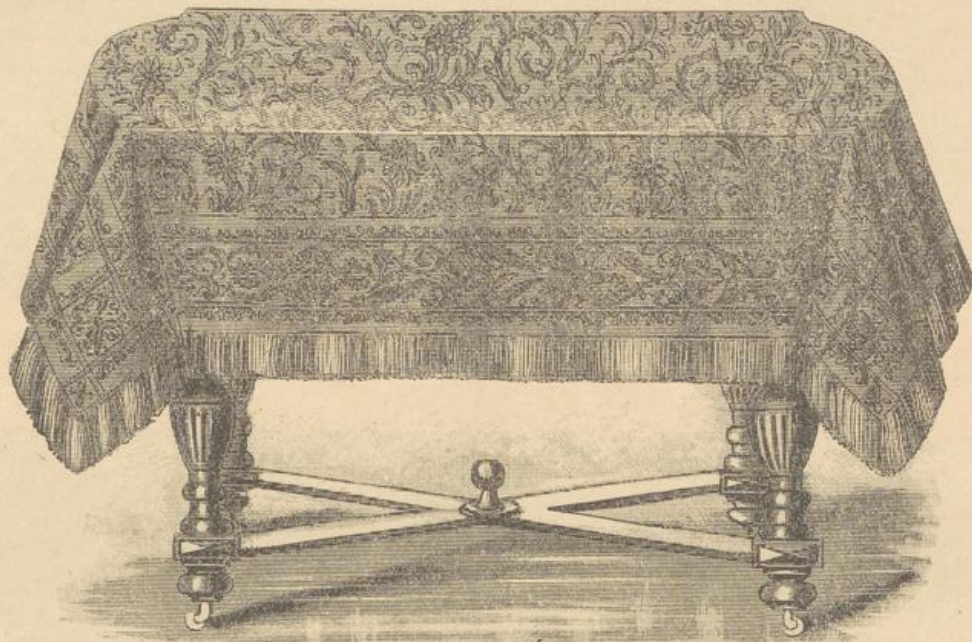

Fig. 4547.

Aus zweifarbig gewebtem Jutestoff mit angewebten Borduren und Fransen, in folgenden Dispositionen: drap mit bordeaux, drap mit braun, drap mit roth, drap mit grün, drap mit oliv und drap mit blau. Complete Garnitur, bestehend aus:

1 Tisch- und 2 Bettdecken	fl. 9.50
Einzelne Bettdecke	„ 3.50
„ Tischdecke	„ 3.—
Genau passender completer Jutevorhang	„ 7.—

Hochprima Tisch- und Bettgarnituren aus mehrfarbig gewebtem Jutestoff in sämtlichen Möbelfarben, mit geschmackvollen Arabeskendessins und geknüpften Fransen, per Garnitur, bestehend aus

1 Tisch- und 2 Bettdecken	fl. 14.—
Einzelne Bettdecke	„ 5.—
„ Tischdecke	„ 4.—
Genau dazupassender Jutevorhang	„ 11.50

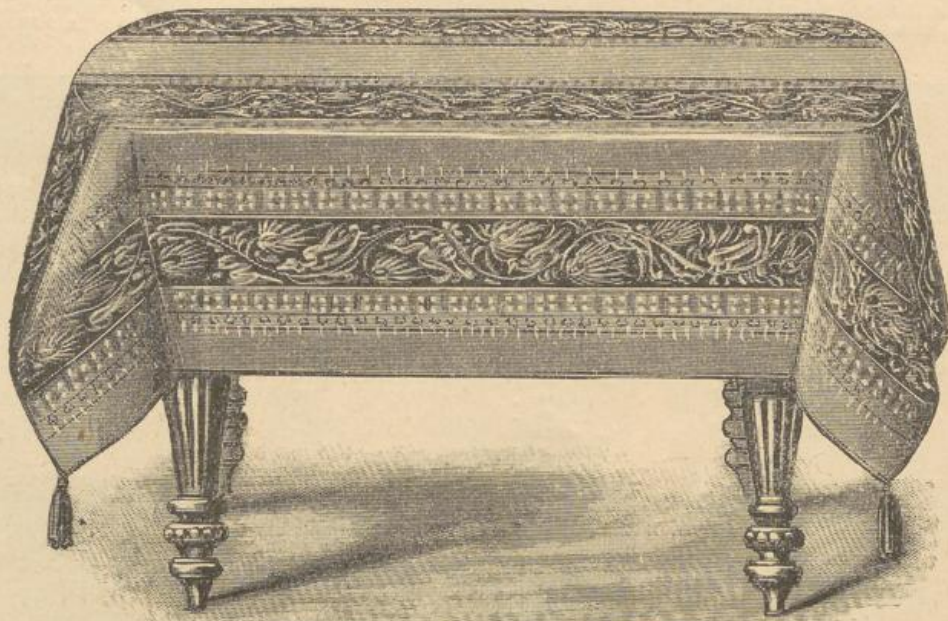

Fig. 4548.

Beliebte Sorte Streit Rips-Decken in nachbenannten Farbestellungen: grün, holzbraun, licht-, mittel- und dunkelbordeaux, dunkelblau, per Garnitur, bestehend aus:

1 Tisch- und 2 Bettdecken	fl. 5.90
Einzelne Tischdecke	„ 1.80
„ Bettdecke	„ 2.10

Schafwooll-Gobelin-Garnituren mit effectvoller Streifdessinirung in folgenden Grundfarben; grün, holz-, oliv- und kaffeebraun, hochroth, 2 Nuancen bordeaux, blan etc.

Per Garnitur	fl. 15.—
Einzelne Tischdecke	„ 4.25
„ Bettdecke	„ 5.—

Bedruckte Jute-Tisch- und Bettgarnituren, in geschmackvollen Dessins, bestehend aus 1 Tisch- und 2 Bettdecken zu fl. 6.50, 7.—, 8.— bis 13 —. Zu diesen Garnituren passende Vorhänge (siehe Seite 84, 85.)

Tisch- und Bett-Garnituren.

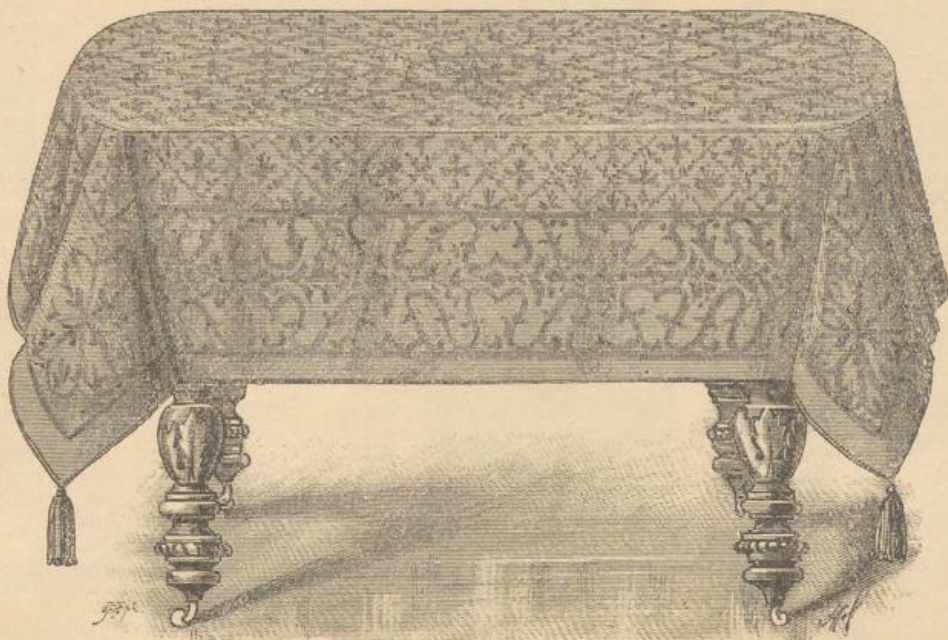

Fig. 4549.

In eigener Farbe dessinirte Damast-Garnitur aus Schafwolle, bewährt gute, dauerhafte und sehr beliebte Sorte. Nebenbenannte Farben sind entweder genau laut Abbildung oder mit anderen geschmackvollen Zeichnungen lagernd. Holz, oliv- und kaffeebraun, 2 Nuancen bordeaux, 2 Nuancen grün, blau etc. etc. Preis per complete Garnitur, bestehend aus:
 1 Tisch- und 2 Bettdecken fl. 20.—
 Einzelne Tischdecke „ 6.—
 „ Bettdecke „ 7.25

Baumwoll-Damast-Garnitur mit ähnlichem Dessin wie die nebenangeführten, in folgenden Farben: 2 Nuancen braun, 2 Nuancen bordeaux, grün.

Per Garnitur fl. 12.50
 Einzelne Tischdecke „ 3.75
 „ Bettdecke „ 4.50



Fig. 4550.

Hochfeine Schafwoll-Garnitur mit glatter Bordeaux- oder Oliv-Grundfarbe und äusserst effectvoller angewebter Bordure genau laut Illustration, Preis per complete Garnitur bestehend aus
 1 Tisch- und 2 Bettdecken, ohne Quasten . . . fl. 30.—
 Einzelne Tischdecke „ 9.—
 „ Bettdecke „ 11.—
 mit Quasten montirt kostet eine Decke um fl. 3.— mehr.
 Aus gleichem Material erzeugter genau passender completer Vorhang fl. 24.—.

Ausser abgebildeter Sorte finden hier noch verschiedene Qualitäten Fantasie-, Bourette- und feine Schafwoll-Garnituren Erwähnung, deren grosse Anzahl eine ausführliche Beschreibung beanspruchen würde. Wegen Raummangel beschränken wir uns auf die Anführung der Preise und ersuchen bei geneigter Bestellung um gütige Bezeichnung derselben. Garnituren (ohne Quasten) sind zu fl. 18.—, 20.—, 22.—, fl. 24.—, 26.—, 28.—, 30.—, 35.—, 40.—, 45.— und höher lagernd. Montirung mit Quasten erfolgt auf speciellen Wunsch entsprechend der Qualität.

MÖBEL-PASSEMENTERIE.

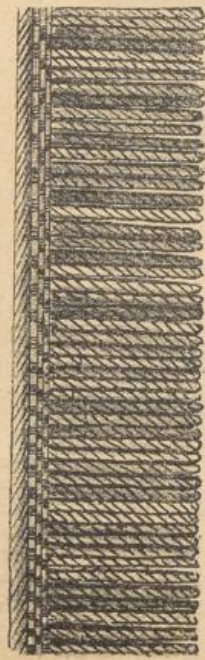

Fig. 4561. Gedrehte Schafwoll-Möbelfranse mit Schnur, 8 Cm. breit, per Meter 85 kr., 11 Cm. breit, per Meter fl. 1.02, 13 Cm. breit, per Meter fl. 1.26, 15 Cm. breit, per Meter fl. 1.45.

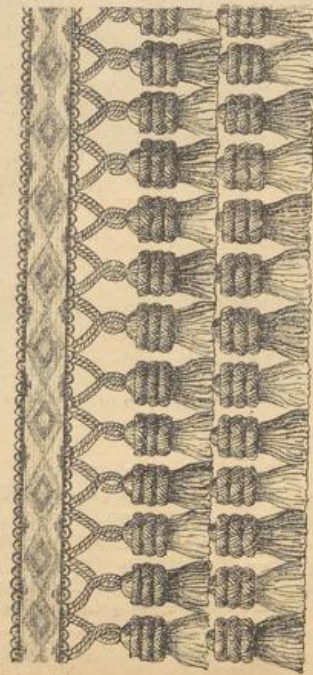

Fig. 4564. Modernste Doppelquaston-Franse, 13 Cm. breit, per Meter fl. 2.75.



Fig. 4577. Französische Schafwoll-Möbelfranse, 6 Cm. breit, per Meter 60 kr.



Fig. 4558. Puffe mit Rosette, per Stück 20 kr.



Fig. 4562. Bogencrepine, per Meter 22 kr.



Fig. 4501. Einfache Möbelcrepine, per Meter 7 kr.



Fig. 4562. Chemillen-Möbelfranse für Möbel, Draperien, Vorhänge etc., per Meter 65 kr.

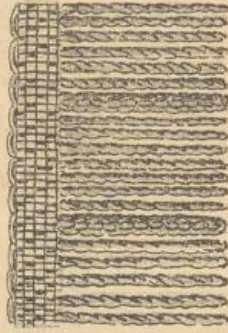

Fig. 4557. Gedrehte Crepinen-Möbelfranse aus Schafwolle, 8 Cm. breit, per Meter 75 kr., 11 Cm. breit, per Meter 95 kr., 13 Cm. breit, per Meter fl. 1.15, 16 Cm. breit, per Meter fl. 1.35.

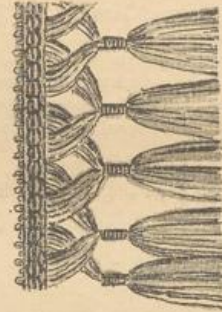

Fig. 4559. Gewinkelte Harrasfranse, per Meter 45 kr.



Fig. 4563. Nagelschnur in Schafwolle, per Meter 15 kr., in Baumwolle, per Meter 12 1/2 kr., in Seide, per Meter 35 kr.

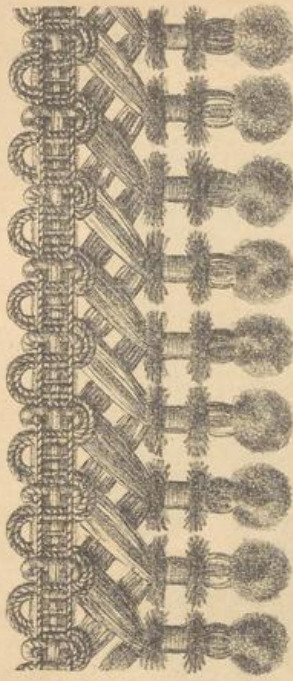

Fig. 4533. Venetianische Möbelfranse aus Schafwolle, 11 Cm. breit, per Meter fl. 2.05.

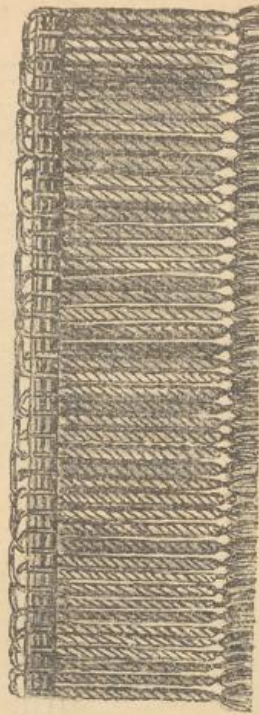

Fig. 4556. Gedrehte Schafwoll-Möbelfranse mit offenen Enden, 9 Cm. breit, per Meter fl. 1.70, 11 Cm. breit, per Meter fl. 1.95, 13 Cm. breit, per Meter fl. 2.20.



Fig. 4760. Neueste Schafwoll-Möbelfranse mit metall-durchwebter Crepine, 11 Cm. breit, per Meter fl. 1.60.



Fig. 4581. Puffe, per Stück 20 kr.



Fig. 4564. Bogencrepine, per Meter 30 kr.



Fig. 4565. Bossere Möbelcrepine aus Schafwolle, per Meter 15 kr., mit Seidenspiegel, per Meter 18 und 22 kr.

Sämtliche illustrierte Möbel-Passamenterie-Artikel und Embrassen (Vorhanghalter) sind zu jedem Möbelstoff passend, ein- oder mehrfarbig, zu den angesetzten Preisen zu haben.

MÖBEL-PASSEMENTERIE und EMBRASSEN (Vorhängehalter).



Fig. 4566. Gedrehte Embrasse mit Pufferlaufputz, pr. St. fl. 2.20

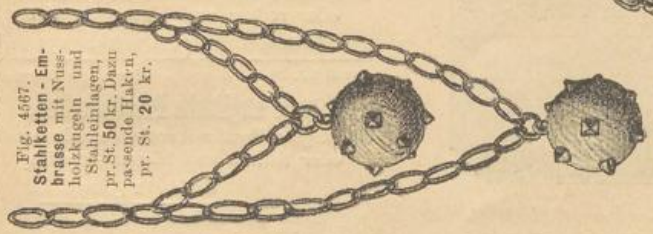

Fig. 4567. Stahlfetten-Embrasse mit Nuss-holzkegeln und Stahlrollen, pr. St. 50 kr. Dazu passende Haken, pr. St. 20 kr.

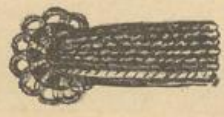

Fig. 4568. Gedrehte Springquaste mit Rosette, pr. St. 60 kr.



Fig. 4571. Gedrehte Möbel- und Decken-quaste, pr. St. 36 kr.

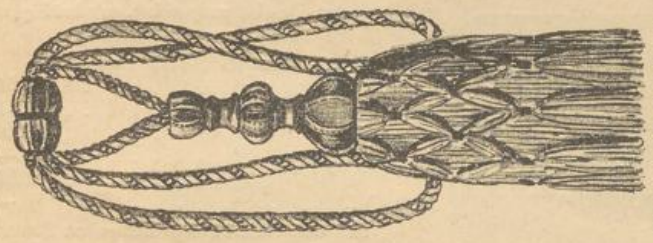

Fig. 4670. Offene Netz-Embrasse, pr. St. 85 kr.

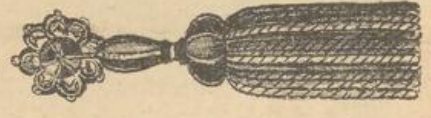

Fig. 4572. Gedrehte Quaste mit Rosette, pr. St. 60 kr.



Fig. 4574. Glockenzug mit gedrehter Schaftquaste, pr. St. fl. 1.20, 1.40, 1.80, 2.10.

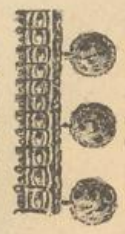

Fig. 4573. Pufferfranse mit Crepine, pr. Meter 90 kr., feinere Sorte pr. Meter 60 kr.

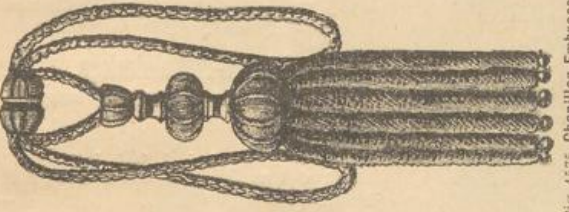

Fig. 4575. Chemillen-Embrasse, pr. St. 70 kr.



Fig. 4576. Chemillen-Quaste mit Rosette, pr. St. 35 kr.; ohne Rosette 25 kr.

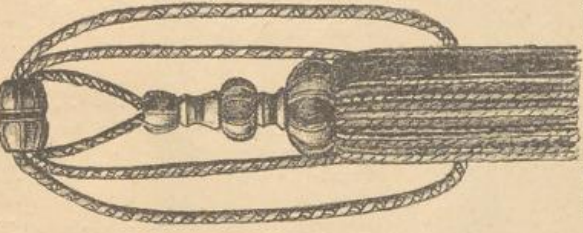

Fig. 4577. Gedrehte Schaftwoll-Embrasse, pr. St. fl. 1.30

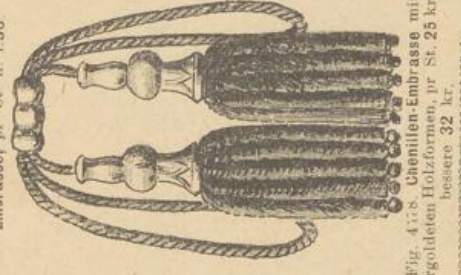

Fig. 4578. Chemillen-Embrasse mit vergoldeten Holzformen, pr. St. 25 kr.; bessere 32 kr.

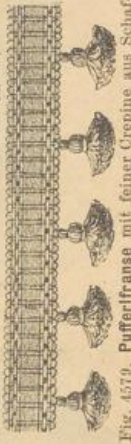

Fig. 4579. Pufferfranse mit feiner Crepine aus Schaftwolle, pr. Meter 90 kr.



Fig. 4580. Gedrehte Schaftwoll-Embrasse mit Seide, pr. St. fl. 1.95

Sämmtliche illustrierte Möbel-Passementerie Artikel und Embrassen (Vorhängehalter) sind zu jedem Möbelstoff passend ein- oder mehrfarbig, zu den angesetzten Preisen zu haben.

Schafwollflanell-Decken.

Fig. 4582.

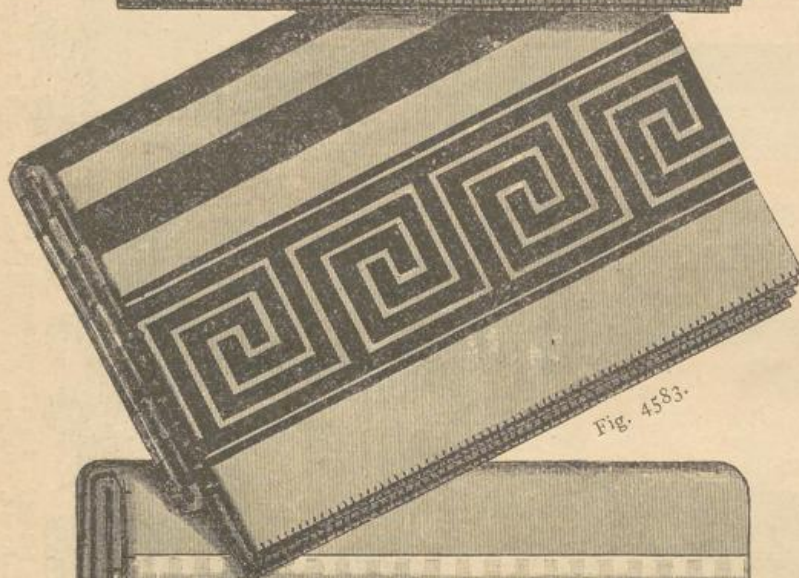

Fig. 4583.



Fig. 4584.

Schwarze englische Pferddecken.

Preise per Stück.

Glatt, schwarz Grösse 155/195 fl. 6.25, 195/210 fl. 8.75. Schwarz mit rothen, blau, en oder gelben Bandstreifen, Grösse 155/195 fl. 7.50, 195/210 fl. 10.—, Schwarz # Fond mit breiten rothen, blauen oder gelben Borden, Grösse 155/195 fl. 7.75, 195/210 fl. 10.50.

Englische drap Pferddecken.

Preise per Stück.

Ia fein, glatt-drap, Grösse 155/195 fl. 7.50, 190/210 fl. 9.25. Ia fein, drap mit rothen und schwarzen oder rothen und blauen Streifen, Grösse 155/195 fl. 7.75, 190/210 fl. 10.25. Ia drap mit # Fond mit breiten rothen oder blauen Borden, Grösse 155/195 fl. 9.—, 190/210 fl. 11.50.

Die als Schlafdecken und Couverturen verwendbaren Schafwollflanell-Decken bilden in Folge ihres Doppelzweckes einen sehr beliebten Artikel, wir lenken daher die Aufmerksamkeit unserer geehrten Kunden auf die nachfolgende Beschreibung der Qualitäten und Grössen.

Preise per Stück.

115 Cm. breit, 170 Cm. lang:	
Prima-Qualität	fl. 7.—
IIa "	5.50
IIIa "	4.50
125 Cm. breit, 180 Cm. lang:	
Hochprima-Qualität	fl. 9.75
Prima- "	8.75
IIa "	7.—
IIIa "	5.50
150 Cm. breit, 200 Cm. lang:	
Hochprima-Qualität	fl. 12.50
Prima- "	10.75
IIa "	8.75
IIIa "	7.—

Die drei illustrierten Dessins Fig. 4582, 4583 und 4584 sind nur in Hochprima- und Prima-Qualität zu haben.

Kinder-Flanelldecken.

80 Cm. breit, 115 Cm. lang:

Prima-Qualität	fl. 5.50
IIa "	4.25

100 Cm. breit, 150 Cm. lang:

Prima-Qualität	fl. 6.—
IIa "	5.50

Ganzwollene Normal-Bettdecken.

(System Professor Dr. Jaeger.)

150 Cm. breit, 200 Cm. lang:

Extrafein, glatt naturdrap Fond mit dunkleren Borduren fl. 13.—.

Reisedecken

aus englischem Mohairpeluche, in effectvollen Dessins ausgeführt, mit kräftigem schwarzen Peluchefutter.

150 Cm. lang, 120 Cm. breit:

I. Sorte	fl. 17.50
II. "	16.50
III. "	14.50
IV. "	13.—
V. "	12.50
VI. "	10.—

Aus einfarb. Doublepeluche ohne Futter, 150 Cm. lang, 120 Cm. breit fl. 7.—.

Pferdedecken, ungewalkt.

Drapfarbig mit rothen und schwarzen oder rothen und blauen Streifen.

Grösse 116/175 130/190 155/195

Preis pr. St. fl. 3.— 4.— 5.—.

Graue englische Pferddecken.

Glatt, grau Fond mit rothen u. schwarzen oder rothen und blauen Streifen.

Grösse 155/195

Preis per Stück fl. 5.25.

Grau # Fond mit breiten rothen oder blauen Borden.

Grösse 155/195

Preis per Stück fl. 6.75.

Pferdedecken-Stoffe per Meter

sind in sämtlichen benannten Qualitäten lagernd, die Preise sind entsprechend der abgepassten Decken billigst notirt.

Abgenähte Bettdecken.

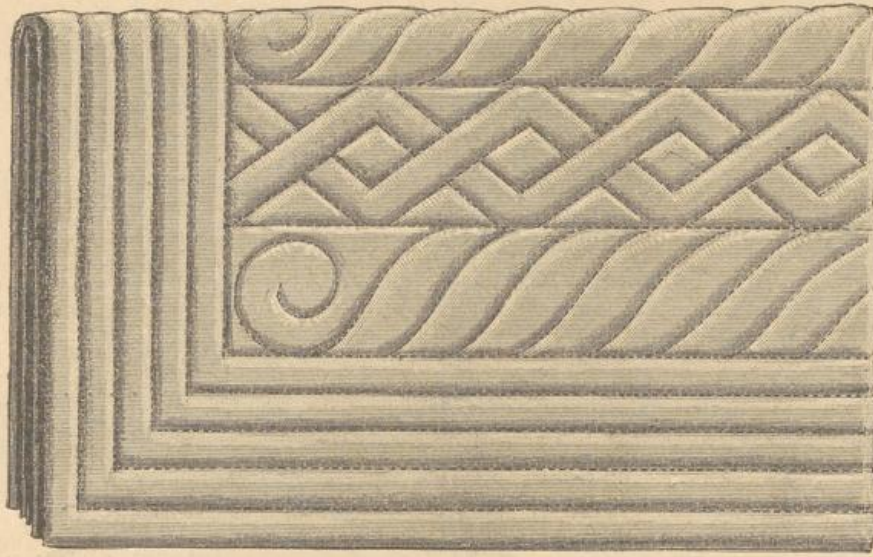

Fig. 4585 Dessin für Cretonne-, Rouge- und Cachemirdecken.

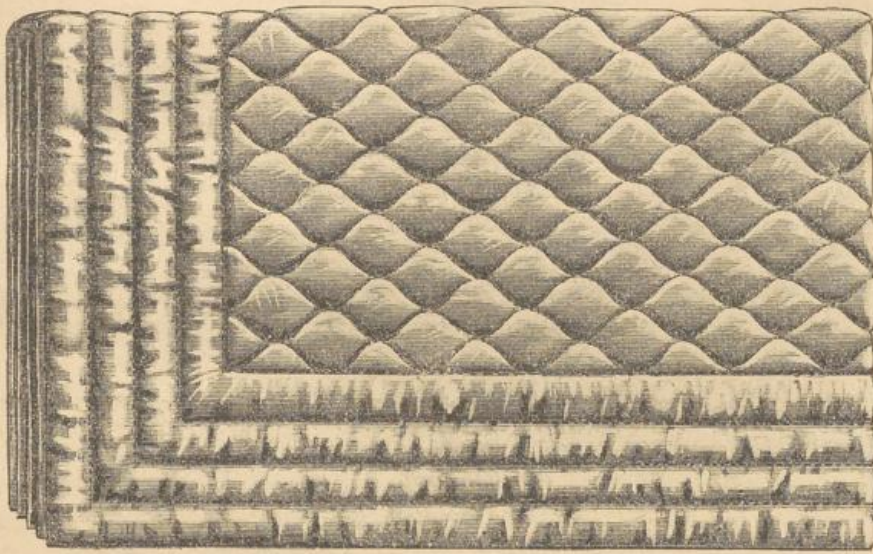

Fig. 4586. Dessin für Wollatlas (Satin), Seide, Seidenatlas und feinere Cachemirdecken.

Abgenähte Bettdecken.

	Nr. 1		Nr. 2		Nr. 3		Nr. 4	
	100 Cm. breit 160 „ lang		105 Cm. breit 165 „ lang		115 Cm. breit 175 „ lang		135 Cm. breit 190 „ lang	
Aus farbigem oder türkischem Cretonne .	2.40	3.—	2.75	3.50	3.40	4.25	4.60	5.60
„ Rouge	2.65	3.50	3.10	4.—	4.—	5.—	5.25	6.50
„ Cachemir in jeder Farbe	4.40	5.—	4.75	6.—	6.—	7.25	7.50	9.25
„ Wollatlas (Satin) in jeder Farbe . .	5.—	5.90	6.—	7.25	7.25	8.50	8.75	11.—
„ Seide oder Seiden-Atlas	—	—	16.—	22.50	18.75	25.—	21.50	29.—

Kinder-Bettdecken.

	Nr. 1		Nr. 2		Nr. 3	
	80 Cm. breit 120 „ lang		85 Cm. breit 130 „ lang		90 Cm. breit 140 „ lang	
Aus Rouge	2.20	3.15	2.35	3.50	2.50	4.—
„ Cachemir in jeder Farbe	3.15	3.75	3.50	4.25	3.75	4.75
„ Wollatlas (Satin) in jeder Farbe . .	3.75	5.—	4.35	5.60	4.90	6.25
„ Seide oder Seiden-Atlas	7.50	8.75	8.75	11.25	11.25	15.—

Monogramme in jeder beliebigen Grösse zu den billigsten Preisen.
Deckenkappen (siehe Seite 104).

Wenn direct die illustrierten Dessins gewünscht werden, bitten wir dies in der Bestellung anzugeben, da ausser diesen beiden noch viele andere Muster zu haben sind.

BETTWÄSCHE.

Leinfücher.

Ohne Naht, aus Baumwoll-Leinen, $\frac{3}{4}$ breit, fl. 2.— fl. 2.50 bis 3.—	Ohne Naht, aus Reinleinen, $\frac{9}{4}$ breit fl. 4.50 " " " " $\frac{10}{4}$ " " 5.—
--	---

Deckenkappen.

Bei Bestellung ist die genaue Angabe der Grösse erforderlich. Die folgenden Preisnotirungen sind den Original-Deckengrößen (siehe Seite 103 abgenähte Bettdecken von Nr. 1 bis Nr. 4) entsprechend calculirt.

Nr. 1.

170 Cm. lang, 105 Cm. breit.

Aus Baumwoll-Leinen oder Chiffon, glatt fl. 2.—
" Reinleinen, glatt " 4.—
" " " mit Spitzen " 5.—
" " " " Einsätzen " 7.—

Nr. 2.

175 Cm. lang, 115 Cm. breit.

Aus Baumwoll-Leinen oder Chiffon, glatt fl. 2.75
" Reinleinen, glatt " 4.50

Aus Reinleinen mit Spitzen und gesteppt fl. 5.50
" " " " Einsätzen " 8.50
" " " " Stickerei fl. 15.— bis 18.—

Nr. 4.

190 Cm. lang, 135 Cm. breit.

Aus Baumwoll-Leinen oder Chiffon, glatt fl. 4.—
" Reinleinen, glatt " 5.50
" " " mit Spitzen und gesteppt " 7.—
" " " " Einsätzen " 10.—
" " " " Stickerei fl. 16.— bis 25.—
" " " " Volants fl. 14.— bis 20.—

Polster-Überzüge.

Grösse: 78 Cm. lang, 52 Cm. breit.

Blau carrirte, einfach 70 kr.
Farbig gestreift aus Leinen 90 "
Aus weissem Gradl mit Gimpen 80 bis 90 "
" Chiffon, glatt 90 kr. bis fl. 1.—
" Leinen mit Gimpen 1.25
" " glatt gesteppt * 1.50
" " mit Einsatz 2.—
" " " Volants fl. 3.75 bis 5.—
" " " Stickerei 5.— " 8.—

Grösse: 87 Cm. lang, 53 Cm. breit.

Blau carrirte, einfach 80 kr.
Farbig gestreift aus Leinen fl. 1.—
Aus weissem Gradl mit Gimpen 90 kr. bis fl. 1.—
" Chiffon, glatt fl. 1.— bis 1.10
" Leinen mit Gimpen fl. 1.50
" " glatt gesteppt 2.—
" " mit Einsatz " 2.50
" " " Volants fl. 4.50 bis 6.—
" " " Stickerei " 6.— " 10.—

Federdecken (Tuchet)-Überzüge.

Grösse: 169 Cm. lang, 117 Cm. breit.

Blau carrirte, einfach fl. 2.50	Aus weissem Leinen mit Gimpen fl. 4.50
Aus Leinen, farbig gestreift 3.—	" " " glatt ohne Naht 5.50
" weissem Gradl mit Gimpen 3.—	" " " mit Einsatz 7.—
" " Chiffon, glatt 3.—	" " " Stickerei fl. 9.— bis 18.—

Plumeaux-Überzüge.

Grösse: 117 Cm. lang, 117 Cm. breit.

Aus weissem Gradl fl. 2.—	Aus weisser Leinwand mit Volants fl. 7.— bis 15.—
" " Chiffon 2.25	" " " " Stickerei 15.— " 30.—
" " Leinen mit Gimpen 3.75	" " " " mit Stickerei od. Spitzen 20.— " 35.—
" " " glatt gesteppt ohne Naht, eine	" Tüll, glatt fl. 4.50
Breite der Leinwand 4.—	" " mit Spitzen " 8.50

Rosshaar-Matratzen aus bestem Leinen-Gradl.

	80 Cm. breit, 180 Cm. lang		95 Cm. breit, 190 Cm. lang	
	Preis per Stück			
Mit ordinärem Haar gefüllt	fl. 12.—		fl. 15.—	
" mittelfeinem II ^a " "	" 16.—		" 20.—	
" " " Ia " "	" 20.—		" 24.—	
" feinem " "	" 25.—		" 30.—	
" extrafeinem " "	" 30.—		" 36.—	
" extra superfeinem " "	" 40.—		" 50.—	

In drei Theilen getheilte Rosshaar-Matratzen sind bei allen Sorten um 20% theurer.

Das Gewicht der Matratzen ist von 80 Cm. breit, 180 Cm. lang circa 11 Kilo, von 95 Cm. breit, 190 Cm. lang circa 12 $\frac{1}{2}$ Kilo. Die in drei Theilen gearbeiteten Rosshaar-Matratzen enthalten um 20% mehr Materiale.

Ausführliche Preis-Courante sämtlicher Bettwaren-Artikel versenden wir auf Verlangen franco.

Frühjahr- und Sommer-Saison 1886.

ILLUSTRIRTER PREIS-COURANT

von

ZUGEHÖR-ARTIKELN

für

Schneider und Modisten

von

Ludwig Zwieback & Bruder

WIEN

Mariahilferstrasse Nr. 111 und 108.

Faille-Band, schwarz und farbig
Nr. 2 4 6 9 12 14 16

Preis pr. St. à 10 Met. kr. 30 42 55 68 85 fl. 1.15 1.40

Preis per Meter kr. 4 5 6 8 10 14 16

Faille-Atlas-Band in allen Farben.
Nr. 4 6 9 12 14 16

Preis per Stück à 10 Meter kr. 55 70 85 fl. 1.20 1.35 1.58

Preis per Meter kr. 6 8 10 13 16 18

Faille-Band, schwarz und farbig mit Atlasrücken, Ia
Nr. 4 6 9 12 14 16

Preis per Stück à 10 Meter fl. 1.10 1.40 1.75 2.25 2.90 3.40

Preis per Meter kr. 12 15 20 24 32 36

Ottoman-Band, schwarz und farbig
Nr. 6 9 12 14 16

Preis per Stück à 10 Meter fl. 1.65 1.95 2.50 3.10 3.90

Preis per Meter kr. 18 22 27 33 42

Samtband mit Atlasrücken, per Meter von 20 kr. bis fl. 1.50.

Schleifen-Bänder, in schwarz und allen Farben. Qualitäten:
Satin-Merveilleux, Faille mit Atlasrücken und reinseidener Ottoman, von 15-40 Cm. breit, per Meter

fl. 1.20, 1.50, 2.—, 3.—, 4.—, 5.—, 6.—

Atlas, schwarz, zu kr. 65, 75, fl. 1.—, 1.20, 1.35, 1.60, 2.—

und fl. 2.50 per Meter.

Atlas, farbig, zu kr. 75, 85, fl. 1.20, 1.60 und fl. 2.25 per Meter.

Satin-Merveilleux, schwarz, fl. 1.30, 1.50, 1.80, 2.—, 2.40, fl. 3.— bis fl. 3.50.

Satin-Merveilleux, farbig, fl. 1.65, 2.25, 2.50 per Meter.

Surah, schwarz fl. 1.40, 1.80, 2.25 per Meter.

Surah, farbig fl. 1.50, 2.— per Meter.

Brocate, schwarz und farbig, von fl. 1.20 bis fl. 3.— per Meter.

Schwarze Wollsamtte
Nr. 1 200 6 7 12 16 21 24

Per Meter kr. 68 72 85 95 fl. 1.10 1.20 1.30 1.40

Nr. 26 B3 B6 B9
Per Meter fl. 1.60 1.70 2.— 2.50

Farbige Wollsamtte, IIa, per Meter 85 kr., Ia, per Meter fl. 1.10, Patent, per Meter fl. 1.60.

Schwarze Seidensamtte von fl. 1.90, 2.50, 3.—, 3.25, fl. 4.—, 4.50, 5.—, 6.—, 7.—, 8.— bis fl. 10.— per Meter.

Farbige Seiden-(Chappe-)Samtte von fl. 2.—, 2.20, 2.50, fl. 3.—, 3.50, 4.—, Reinseide fl. 5.—, 6.—, 8.— per Meter.

Baumwoll-Cloth, 140 Cm. breit, IIa, per Meter 52 kr., Ia, per Meter 80 kr.

Schafwoll-Cloth, 140 Cm. breit, von fl. 1.30, 1.40, 1.50 bis fl. 2.— per Meter.

Lager schwarzer, farbiger Lustre, Mohair und Alpacca.

Schwarz Lustre, 60-64 Cm. breit, per Meter fl. —27, —30, fl. —35, —40, —45, —50

Schwarz Lustre brillant, 65-68 Cm. breit, pr. Met. fl. —58, fl. —68, —75, —85

Schwarz Alpacca, 70-74 Cm. breit, per Meter fl. 1.—, 1.10, fl. 1.20, 1.30, 1.50

Schwarz Sicillienne, 68-74 Cm. Breit, besonders kräftiger Stoff (auch zu Herrenröcken), per Meter fl. 1.15, 1.40 und höher.

Lustre farbig, 60 Cm. breit, in reichster Farbenwahl, per Meter fl. —33, —35, —42 und —45

Lustre Grenoble, sehr gute kräftige Qualität, in grösstem Farben-Sortiment, per Meter fl. —50

Lustre Brillantine, 65 Cm. breit, prachtvoll glanzreiche Sorte in grosser Farbauswahl, per Meter fl. —60

Mohair glacé, 62-64 Cm. breit, naturgraue Stoffe in lichten und dunkleren Nuancen, per Meter fl. —35, —40, fl. —46, —52, —58, —65

Alpacca glacé, 65-70 Cm. breit, feine sehr glanzreiche naturgraue Stoffe in lichten, mittleren und dunkeln Nuancen, per Meter fl. —80, —90, 1.—

Woll-Cord, 60 Cm. breit, sehr kräftiger Stoff in mehreren glattgrauen, melirten und kleingestreiften Ausführungen, besonders für Strapazkleider und Jupons, per Meter fl. —46

Schwarze Schafwoll-Moiré zu Jupons.

60 Cm. breit, per Meter fl. —35, —40, —45

62 " " " " fl. —50

64 " " " " fl. —60, —65, —70, —75

60 Cm. breit, per Meter fl. —90

65 " " Reinwolle, starkfädig, per Meter fl. —75, 1.10

66 " " " " " " " " fl. 1.25

Spanische Seiden-Spitzen-Tücher.

Fichus und Echarpes.

- Fichus Espagnoles** in crème und schwarz, per Stück fl. 1.20, fl. 1.50, 2.—, 2.75, 3.25, 3.50.
- Fichus Espagnoles** aus reinseidenem Matelassé-Spitzenstoff, schwere Qualität, in schwarz und crème, per Stück fl. 3.50, 4.50, 5.—, 6.—.
- Mantilles Espagnoles** aus reinseidenem Matelassé-Spitzenstoff in weiss, crème und schwarz, per Stück fl. 5.—, 6.—, fl. 7.—, 8.50, 9.50, 10.—, 12.—, 14.—, 16.—, 18.— bis fl. 20.—.

- Chales Espagnoles** aus halbseidenem Spitzenstoff in crème und schwarz, per Stück fl. 3.—, 3.50, 4.— bis fl. 5.—.
- Chales Espagnoles** aus reinseidenem Spitzenstoff in weiss, crème, schwarz, per Stück fl. 5.—, 5.50, 6.—, 7.—, 8.—, 10.—, 12.—, 14.— bis fl. 15.—.
- Grosse Umhängtücher** aus Espagnole-Spitzenstoff, crème und schwarz, per Stück fl. 8.—, 9.—, 10.—, 12.—.
- Grosse Umhängtücher** aus reinseidenem Matelassé-Spitzenstoff, per Stück fl. 12.—, 15.—, 18.—, 20.—, 24.—, 28.— bis fl. 30.—.

Lager von Fantasie-, gewirkten

Schwarze Cachemir-Tücher mit reinseidener dauerhafter Franse zu fl. 1.70, 2.—, 2.20, 2.60, 3.—, 3.25, 3.50,

Chiffon,	Nr. 32	34	36	38	40	42	43	46	48
per Meter	kr. 15	18	20	22	24	27	30	32	34

Shirting, schwarz und grau, per Meter	kr. 14—20
braun und drap " " " " " " " "	22
buntfarbig " " " " " " " "	24

Croisé, weiss, drap, braun, grau und schwarz	Nr. 5	10	20	7	8	9
Preis per Meter	kr. 22	24	26	28	32	35

Satin rayé (gestreift), weiss, drap, braun, grau und schwarz	Nr. GF	GH	GG
per Meter	kr. 28	35	52

Farbiger Satin, per Meter	30 kr.
--	--------

Organtin, weiss, Nr. 0	1	2	3	4	5	6	7
per Stück	kr. 54	60	68	72	78	84	88 fl. 1.—

Organtin, schwarz, Nr. 0	1	2	3	4	5	6	7
per Stück	kr. 60	66	74	80	86	96	fl. 1.06 1.12

Kautschuk, weiss und schwarz, per Meter	22 kr.
--	--------

Tangeb, weiss und schwarz	Nr. 0	1
per Meter	kr. 20	22

Mousseline, weiss u. schwarz, $\frac{3}{4}$ breit, per Meter 18—30 kr.

Mousseline, farbig, per Meter	26 kr.
--	--------

Rosshaarstoff, per Meter	38 kr.
---	--------

Eisengarn-Schlussband, weiss, schwarz, grau und drap	per Meter 6 kr.
---	-----------------

Dieselben mit Silberstreifen	" " 8 kr.
--	-----------

Köper-Band, weiss, schwarz und grau, per Stück 8 bis 27 kr.
--

Fischbeinband (weiss Percailband), per Stück à 7 Meter

kr. 6, 7, 8, 9, 10, 11, 12, 13, 14, 15, 16, 17, 18, 19, 20, 21, 22.

Weiss Leinen-Köper-Band, per Stück à 7 Meter kr. 8, 10, 12, 14, 16, 18, 20, 22, 24, 26, 28.
--

Gummi-Band für Hüte, breitere Sorte für Kleider und Strumpfbänder, weiss und schwarz, zu verschiedenen Preisen.
--

Gummi-Strumpfband, roth und blau, Baumwolle, per Meter 12 und 16 kr.; Seide, per Meter 40 und 60 kr.

und gehäkelten Berlinertüchern.

fl. 3.75, 4.—, 4.25, 4.50, 4.75, 5.—, 5.50, 6.—, 6.50, fl. 8.—, 9.—, 10.50, 11.50, 15.—, 18.— bis fl. 20.—.

Tournurefedern, per Meter	Breite in $\frac{m}{m}$	8	10	12	14
per Meter	kr. 4	5	6	7	

Tournurefedern, abgepasst, 30—50 Cm. Länge, per Dtzd.	30 kr., per Stück 3 kr.
Breitere Sorte: Länge 30—36 Cm.	38—51 Cm. 56 Cm.

	3 kr.	3 kr.	3 kr.
--	-------	-------	-------

Horn-Fischbein, 1 Dekka	6 kr.
--	-------

Büffelhorn-Fischbein, 1 Dekka	9 kr.
--	-------

Echtes Fischbein bis 30 Cm. lang, 1 Dekka	9 kr.
--	-------

Echtes Fischbein in Stangen, 120 Cm. lang, 27, 35 u. 45 kr.
--

Fischbein in Stangen, roh, per Dekka	32 kr.
---	--------

Tailen-Federn, per Dutzend	20 und 30 kr.
---	---------------

Centimeter, per Stück	8, 10 und 12 kr.
--	------------------

Schwarze Schafwoll-Litzen, Nr. 37	41	45	49	53
Preis per Stück	kr. 22	25	28	30 35

Farbige Schafwoll-Litzen, per Stück 30 kr., per Meter 3 kr.
--

Spulenzwirn.

Clark (Marke: Elefant) und Coats (Kettenzwirn), 275 Meter lang, weiss und schwarz, von Nr. 16—40 44—100

per Dutzend	fl. 1.20	1.—
per Spule	kr. 10	8

Schweissblätter,

Vulcanisirt	Nr. 2 { Dtzd. 80 kr. Paar 7 kr.	Nr. 3 { Dtzd. 95 kr. Paar 9 kr.
------------------------------	---------------------------------	---------------------------------

Roth Cotton	Nr. 2 { Dtzd. fl. 1.30 Paar 12 kr.	Nr. 3 { Dtzd. fl. 1.60 Paar 15 kr.
------------------------------	------------------------------------	------------------------------------

System Prof. Jäger Nr. 2	{ Dtzd. fl. 1.30 Paar 12 kr.	Nr. 3 { Dtzd. fl. 1.60 Paar 15 kr.
---------------------------------	------------------------------	------------------------------------

Rehleder	Nr. 2 { Dtzd. fl. 1.90 Paar 17 kr.	Nr. 3 { Dtzd. fl. 2.40 Paar 22 kr.
---------------------------	------------------------------------	------------------------------------

Billroth, Batist	Nr. 2 { Dtzd. fl. 2.— Paar 20 kr.	Nr. 3 { Dtzd. fl. 2.60 Paar 24 kr.
-----------------------------------	-----------------------------------	------------------------------------

Patent-Gummi	Nr. 2 { Dtzd. fl. 2.40 Paar 24 kr.	Nr. 3 { Dtzd. fl. 3.— Paar 30 kr.
-------------------------------	------------------------------------	-----------------------------------

Amerik. Tricot	Nr. 2 Paar 45 kr.	Nr. 3 Paar 50 kr.
---------------------------------	-------------------	-------------------

Stecknadeln in allen Grössen, per Dekka	2 1/2 kr.
--	-----------

Alle Sorten **Seiden-Passementerie-Artikel** sind in bedeutender Auswahl vorrätig.
Direct bestellte Passementerie-Arbeiten werden schnellstens angefertigt.

Grosses Lager
von **Kleider- und Mantel-Schliessen in Metall und Perlmutter**
zu 15, 20, 25, 30, 35, 40, 50, 55, 60, 70, 80, fl. 1.—, 1.50, 2.— bis fl. 2.50.

Grosses Lager aller Sorten Weisswaaren,

wie: Moll, Battist-Claire, Crêpe-Lisse, Illusion für Brautschleier.

Ausgenähter schwarzer Perltüll, Nouveauté, 70 Cm. breit, per Meter fl. 6.—, 8.— bis fl. 12.—
Dazupassende Perltüll-Spitzen von 4—15 Centimeter breit, von fl. 1.20 bis fl. 4.50



Fig. 429. Russische Gupure-Spitze, weiss
5 Cm. breit, per Meter 19 kr.



Fig. 432. Alençon-Spitze, crème, weiss und eern
5 Cm. breit, per Meter 40 kr.
8 " " " " 50



Fig. 435. Oriental-Tüll-Spitze
6 Cm. breit, per Meter 16 kr.
12 " " " " 22
16 " " " " 30

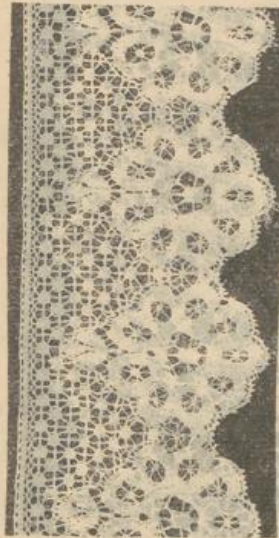

Fig. 430. Russische Gupure-Spitze, weiss
5 Cm. breit, per Meter 23 kr.



Fig. 433. Oriental-Tüll-Spitze, weiss und crème
14 Cm. breit, per Meter 50 kr.
25 " " " " 60



Fig. 436. Oriental-Tüll-Spitze, weiss und crème
5 Cm. breit, per Meter 16 kr.
7 " " " " 24
10 " " " " 32



Fig. 437. Brabant-Spitze, crème
5 Cm. breit, per Meter 13 kr.
7 " " " " 16
9 " " " " 20



Fig. 434. Oriental-Tüll-Spitze, weiss und crème
5 Cm. breit, per Meter 13 kr.
7 " " " " 21
10 " " " " 30



Fig. 437. Oriental-Tüll-Spitze
5 Cm. breit, per Meter 20 kr.
7 " " " " 30
11 " " " " 40

Oriental-Tüll-Spitzen-Stoffe

sowohl in weiss, als auch crème sind zu den meisten abgebildeten Dessins (von Fig. 433 bis Fig. 439) passend vorräthig. Dieselben sind 70 Cm. breit und kosten per Meter fl. 1.10, 1.40, 1.80, 2.25.

Auf Verlangen Mustersendung hievon.



Fig. 438. Oriental-Tüll-Spitze, weiss und crème
 12 Cm. breit, per Meter 40 kr.
 16 " " " " " " " " " " 50 " "
 23 " " " " " " " " " " 60 " "

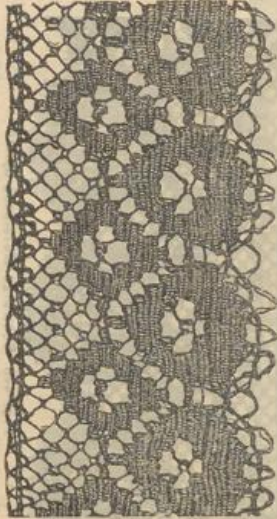

Fig. 440. Schafwoll-Spitze in schwarz und allen Farben
 6 Cm. breit, per Meter 26 kr.
 10 " " " " " " " " " " 32 " "

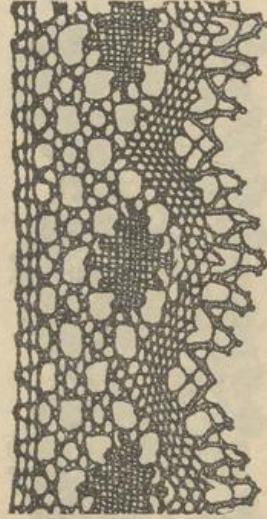

Fig. 443. Geklöpelte Schafwoll-Spitze in schwarz und allen Farben
 7 Cm. breit, per Meter 34 kr.

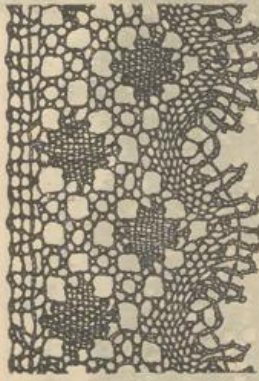

Fig. 441. Geklöpelte Schafwoll-Spitze in schwarz und allen Farben
 9 Cm. breit, per Meter 45 kr.
 12 " " " " " " " " " " 60 " "
 15 " " " " " " " " " " 75 " "

Schafwoll-Spitzen-Volants

in schwarz und allen Farben sind zu einigen der abgebildeten Dessins passend lagernd.

Von 55 bis 90 Cm. breit, per Meter fl. 4.50 bis fl. 6.—.



Fig. 439. Oriental-Tüll-Spitze, weiss und crème
 8 Cm. breit, per Meter 18 kr.
 15 " " " " " " " " " " 36 " "
 28 " " " " " " " " " " 54 " "

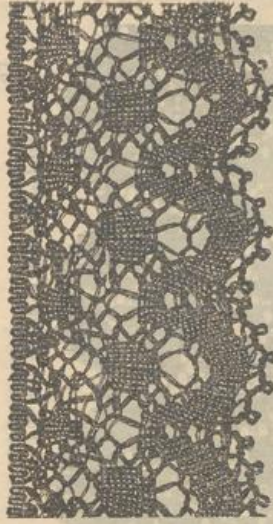

Fig. 442. Schafwoll-Spitze in schwarz und allen Farben
 7 Cm. breit, per Meter 34 kr.



Fig. 444. Schafwoll-Spitze in schwarz und allen Farben
 8 Cm. breit, per Meter 33 kr.



Fig. 447. Schwarze Chentilly-Spitze
10 Cm. breit, per Meter 40 kr.



Fig. 460. Schwarze Matelassé-Spitze
6 Cm. breit, per Meter 20 kr.
8 " " " " " 24 "
10 " " " " " 32 "

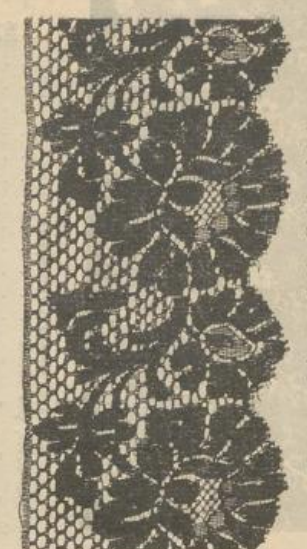

Fig. 453. Schwarze Seiden-Matelassé-Spitze
6 Cm. breit, per Meter 20 kr.
7 " " " " " 26 "
10 " " " " " 34 "

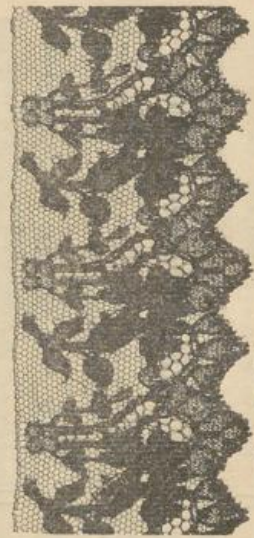

Fig. 446. Schwarze Chentilly-Matelassé-Spitze
6 Cm. breit, per Meter 34 kr.
10 " " " " " 52 "
12 " " " " " 68 "

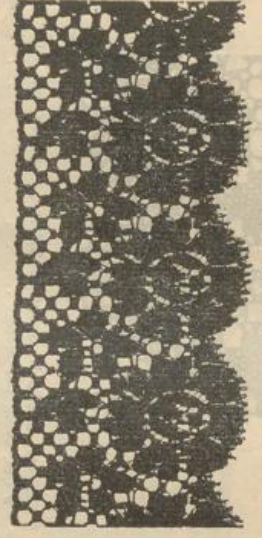

Fig. 449. Schwarze Matelassé-Spitze
6 Cm. breit, per Meter 20 kr.
8 " " " " " 22 "
10 " " " " " 30 "
12 " " " " " 34 "

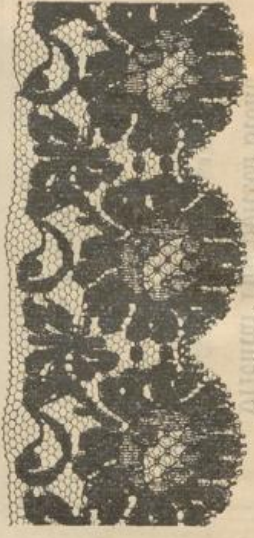

Fig. 452. Schwarze Espagnole-Spitze
4 Cm. breit, per Meter 18 kr.
6 " " " " " 24 "
10 " " " " " 28 "
12 " " " " " 34 "

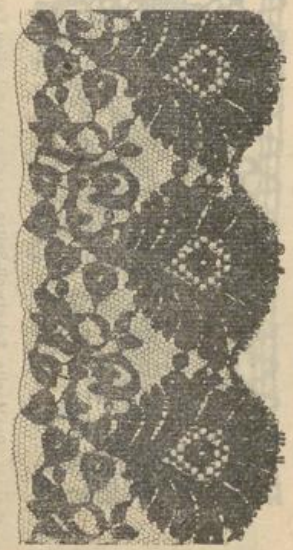

Fig. 445. Schwarze Espagnole-Spitze
10 Cm. breit, per Meter 31 kr.



Fig. 448. Schwarze Matelassé-Spitze
6 Cm. breit, per Meter 20 kr.
8 " " " " " 24 "
10 " " " " " 32 "



Fig. 451. Schwarze Matelassé-Guilpore-Spitze
6 Cm. breit, per Meter 24 kr.
7 " " " " " 30 "
12 " " " " " 44 "



Fig. 454. Espagnole-Metallassé-Spitze, weisse und crème
10 Cm. breit, per Meter 36 kr.
19 " " " " " 46 " *

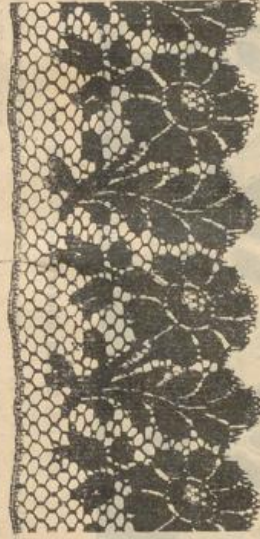

Fig. 455. Schwarze Seiden-Gulpure-Spitze
6 Cm. breit, per Meter 20 kr.
9 " " " " " 28 " "
12 " " " " " 38 " "

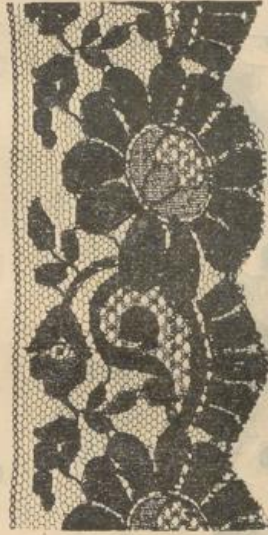

Fig. 457. Schwarze Espagnole-Spitze
5 Cm. breit, per Meter 20 kr.
8 " " " " " 30 " "
10 " " " " " 40 " "

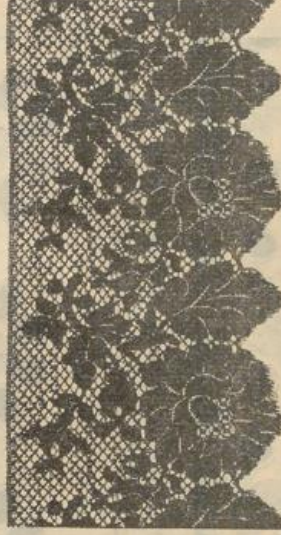

Fig. 459. Hochfeine schwarze Gulpure-Spitze
15 Cm. breit, per Meter fl. — 80
20 " " " " " " 1.20
22 " " " " " " 1.20
30 " " " " " " 2.10



Fig. 456. Espagnole-Spitze, weiss, crème und farbig
5 Cm. breit, per Meter 20 kr.



Fig. 460. Vorhang-Spitze, weiss, crème und drap
18 Cm. breit, per Meter 20 kr.



Fig. 458. Espagnole-Spitze in den meisten Farben
6 Cm. breit, per Meter 26 kr.

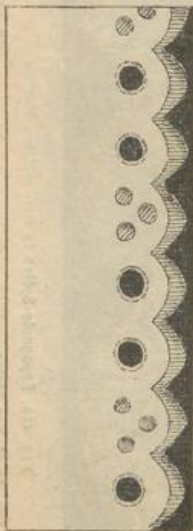

Fig. 473. Weiße Stickerei, per Meter 11 kr.



Fig. 474. Weiße Stickerei, per Meter 12 kr.



Fig. 475. Weiße Stickerei, per Meter 15 kr.

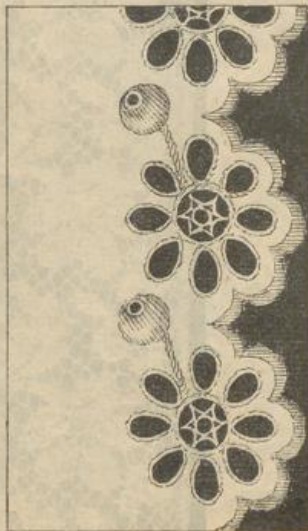

Fig. 476. Weiße Stickerei, per Meter 20 kr.

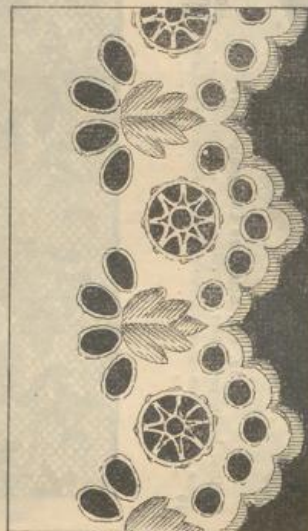

Fig. 477. Weiße Stickerei, per Meter 20 kr.

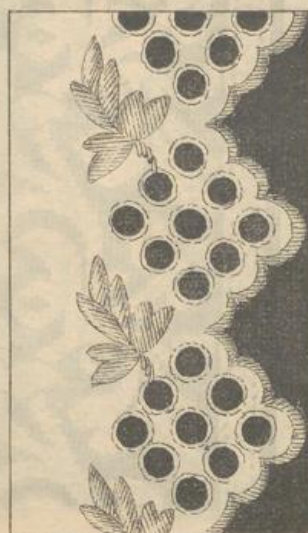

Fig. 478. Weiße Stickerei, per Meter 22 kr.

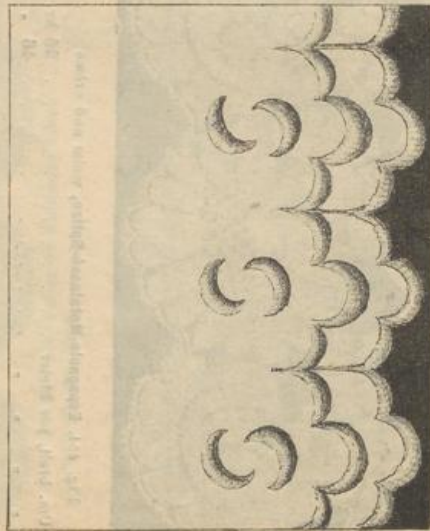

Fig. 479. Weiße Voll-Stickerei, per Meter 48 kr.



Fig. 480. Weiße Stickerei, per Meter 28 kr.



Fig. 481. Weiße Stickerei, per Meter 26 kr.

Weiße Stickereien sind in Coupons zu 4 Meter, 20 Centimeter, ferner in Doppel-Coupons zu 8 Meter, 40 Centimeter und auch per einzelnen Meter zu den angeführten Preisen zu haben. Zu den meisten illustrierten Stickereien sind passende EINSÄTZE vorhanden.

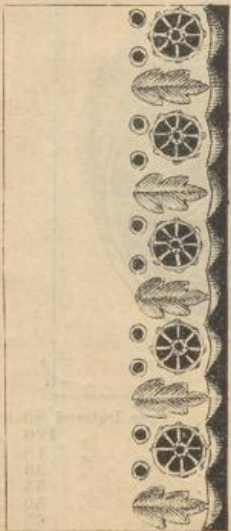

Fig. 482. Weiße Stickerei, per Meter 16 kr.



Fig. 483. Weiße Stickerei, per Meter 22 kr.



Fig. 484. Weiße Stickerei, per Meter 22 kr.

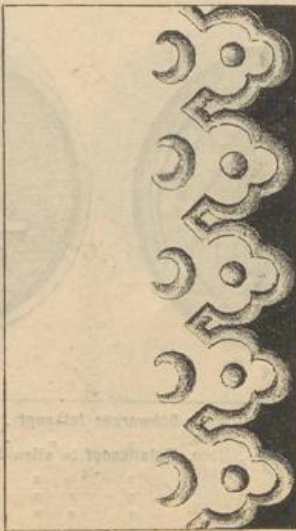

Fig. 485. Weiße Voll-Stickerei, per Meter 36 kr.



Fig. 486. Weiße Stickerei, per Meter 21 kr.

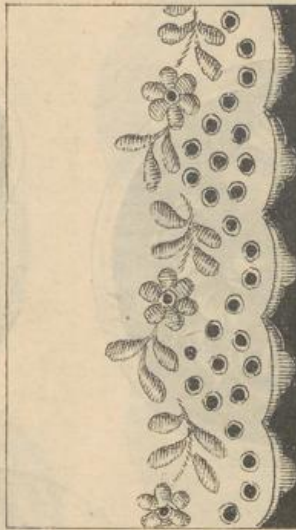

Fig. 487. Weiße Stickerei, per Meter 27 kr.

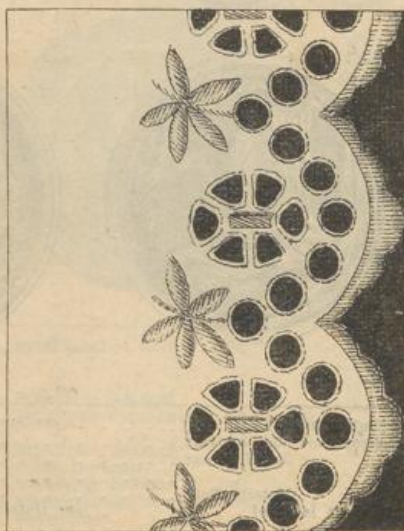

Fig. 488. Weiße Stickerei, per Meter 27 kr.



Fig. 489. Weiße Stickerei, per Meter 28 kr.



Fig. 490. Weiße Stickerei, per Meter 20 kr.

Weiße Stickereien sind in Coupons zu 4 Meter, 20 Centimeter, ferner in Doppel-Coupons zu 8 Meter, 40 Centimeter und auch per einzelnen Meter zu den angeführten Preisen zu haben.
Zu den meisten illustrierten Stickereien sind passende EINSÄTZE vorrätig.

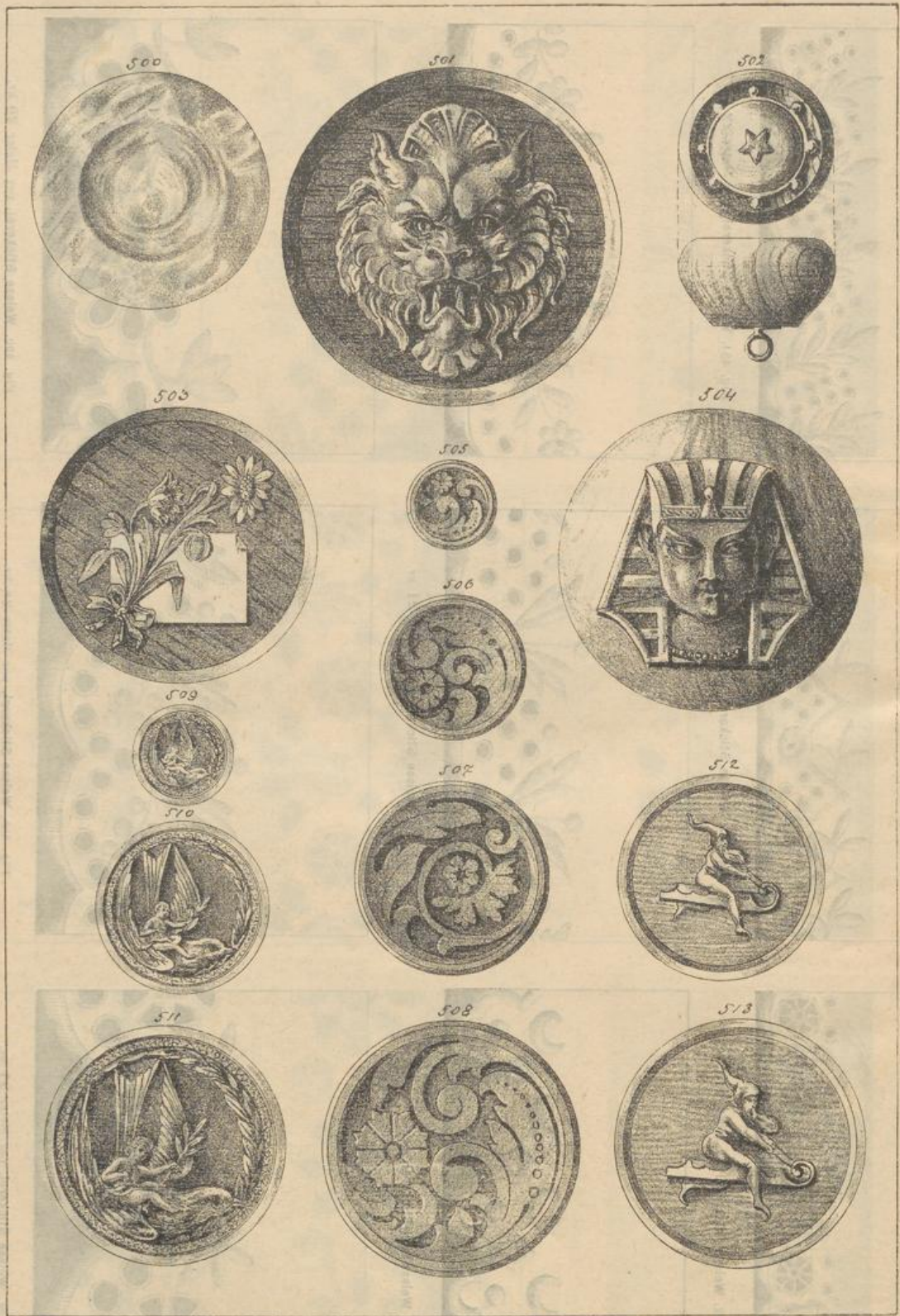

Fig. 500. Perlmutterknopf	per Stück 15 kr.	Fig. 507. Schwarzer Jetknopf	per Dutzend 80 kr
" 501. Holzknopf mit Metallauflage	" " 50	" 508. " " " " " " " " " "	" " 120 "
" 502. " " Metalleinlage	" " 35	" 509. Metallknopf in allen Farben	" " 18 "
" 503. " " " " " " " " " "	" " 35	" 510. " " " " " " " " " "	" " 30 "
" 504. " " Metallauflage	" " 50	" 511. " " " " " " " " " "	" " 55 "
" 505. Schwarzer Jetknopf	per Dutzend 18	" 512. " " " " " " " " " "	" " 50 "
" 506. " " " " " " " " " "	" " 55	" 513. " " " " " " " " " "	" " 65 "



Fig. 514. Metallknopf in allen Farben . . . per Dutzend 20 kr.

515.	"	"	"	"	"	40
516.	"	"	"	"	"	55
517.	"	"	"	"	"	50
518.	"	"	"	"	"	40
519.	"	"	"	"	"	18
520.	"	"	"	"	"	40
521.	"	"	"	"	"	70
522.	"	"	"	"	"	100
523.	"	"	"	"	"	24
524.	"	"	"	"	"	45
525.	"	"	"	"	"	55
526.	"	"	"	"	"	24
527.	"	"	"	"	"	30
528.	"	"	"	"	"	40

Fig. 529. Metallknopf in allen Farben . . . per Dutzend 32 kr.

530.	"	"	"	"	"	65
531.	"	"	"	"	"	100
532.	Schwarzer Jetknopf	"	"	"	"	24
533.	Perlmutter-Kugel-Knopf	"	"	"	"	65
534.	"	"	"	"	"	45
535.	Schwarzer Jetknopf	"	"	"	"	15
536.	Perlmutterknopf	"	"	"	"	20
537.	Schwarzer Jetknopf	"	"	"	"	15
538.	Steinussknopf in allen Farben	"	"	"	"	9
539.	Metallknopf	"	"	"	"	15
540.	Schwarzer Jetknopf	"	"	"	"	15
541.	Metallknopf mit Perlmutter-Einlage in allen Farben	"	"	"	"	18
542.	Metallknopf in allen Farben	"	"	"	"	15



Fig. 461. Satin-Biais, buntfarbig, per Meter 14 kr.



Fig. 462. Satin-Biais mit Gold, buntfarbig, per Meter 22 kr.



Fig. 463. Crème-Atlas-Biais mit goldlilze, per Meter 25 kr.

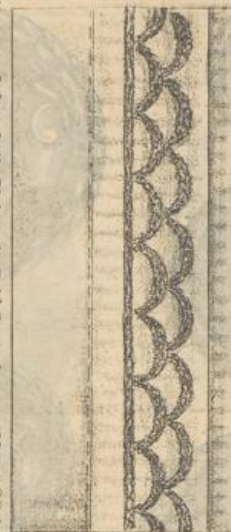

Fig. 464. Crème-Satin-Biais mit Gold-Sourache, per Meter 28 kr.

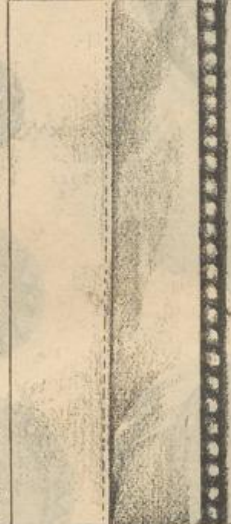

Fig. 465. Crème-Atlas-Biais mit Metallperlen, per Meter 45 kr.

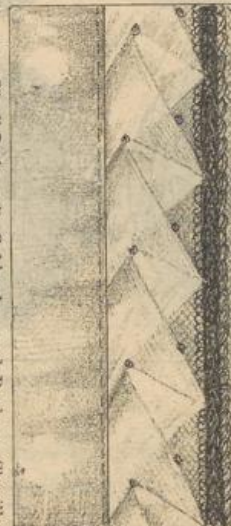

Fig. 466. Füssell-Ruche mit Goldperlen und Bordeaux-Chenillen, per Meter 48 kr.



Fig. 467. Schwarze Spitzen-Ruche für Trauercolletten, pr. Mtr. 50 kr.



Fig. 468. Mode-Biais mit Gold u. farbigen Chenillen, pr. Mtr. 45 kr.



Fig. 469. Crème-Seiden-Crêpe-Lisse-Ruche mit couffrirten Spitzen, per Meter 40 kr.

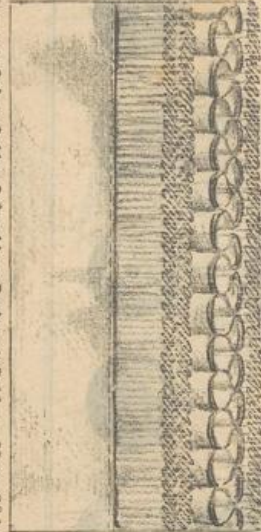

Fig. 470. Crème-Seiden-Crêpe-Lisse-Ruche mit Gold, pr. Meter 60 kr.

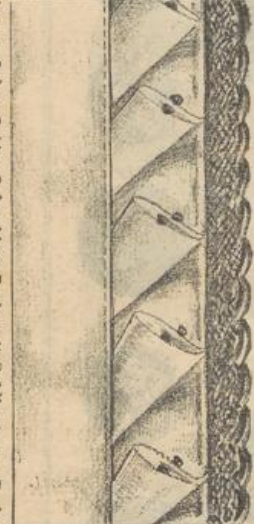

Fig. 471. Crème-Seiden-Crêpe-Lisse-Ruche mit Goldborten u. Perlen, per Meter 60 kr.

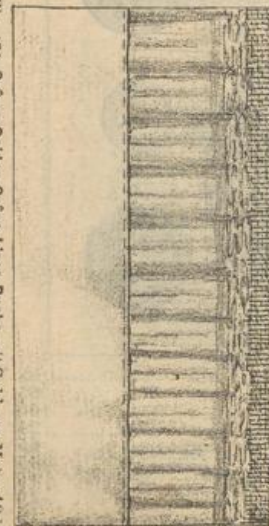
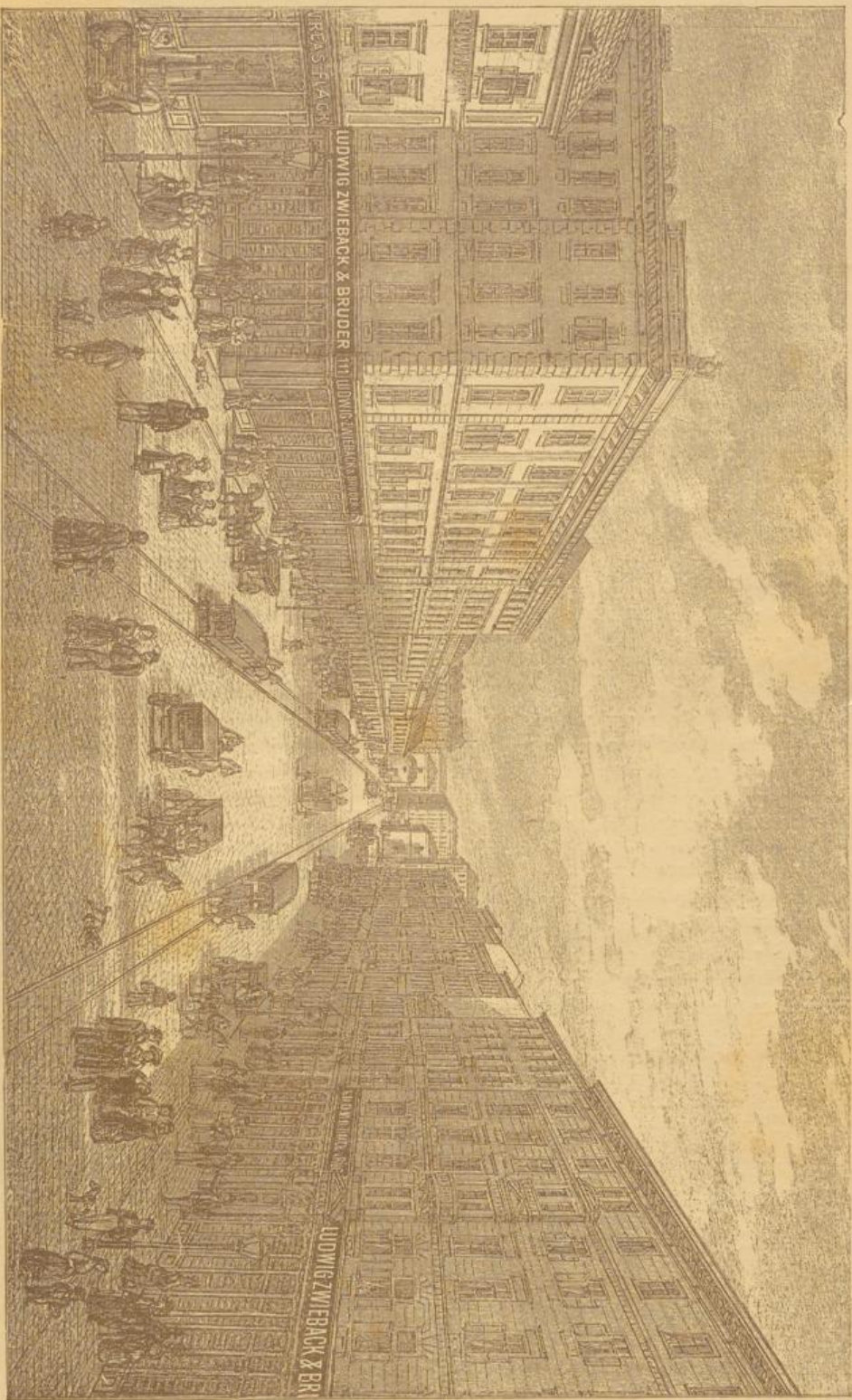

Fig. 472. Crème-Seiden-Crêpe-Lisse-Ruche mit Gold, per Meter 40 kr.

Inhalts-Verzeichnis.

	Seite		Seite
Schwarze und farbige Seidenstoffe, Sammte, Peluche	2	Damen-Camisols	55
Schwarze und farbige Sammte, schwarze Wollstoffe	3	Fächer, Blumen und Federn	56
Einfarbige Reinwollstoffe, Reinwollene melirte Stoffe und Beiges	4	Handschuhe	57
Neuheiten reinwollener Kleiderstoffe	5	Herrenhüte und Schirme	58
Einfarbige und dessinirte Halbwoollstoffe, Waschwaren	6	Mass-Anleitung für Herren-Confection	59
Titelseite für Damen-Confection	7	Herren-Anzüge	60
Mass-Anleitung	8	Herren-Ueberzieher	61
Damenhüte	9—15	Knaben-Anzüge	62, 63
Gartenhüte für Damen und Kinder	16	Herren-Hut-Mode	64
Braut-Toilette und Soirée-Robe	17	Herren-Cravaten	65
Damen-Roben	18—23	Herren-Hemden	66
Damen-Wasch-Toiletten	24	Herren-Krägen und Manchetten	67
Jersey-Taillen	25	Sommer-Wirkware	68
Damen-Jaquets	26—28	Taschentücher	69
Frühjahr-Fantasia-Tuch-Confection	29, 30	Tablettes und Credenztücher	70
Schluss-Regen-Paletots	31—33	Handtücher und Tischläufer	71
Dolman-Regen-Mäntel	34, 35	Beschreibung der Leinen-Waren-Artikel	72—76
Frühjahr- und Sommer-Manteaux	36—39	Titelseite für Möblirungs-Artikel	77
Mädchen-Toiletten	40	Spitzen-Lambrequins und Schutztücher	78, 79
Mädchen-Confection	41	Spitzen-Vorhänge	80—83
Kinderkleider	42	Jute-Vorhänge	84—86
Kinder-Confection	43	Tunesische Portiären	87
Morgenkleider und Costumes	44, 45	Sophateppiche	88, 89
Spitzen-Artikel und Negligéhäubchen	46	Sopha- und Salon-Teppiche	90, 91
Schweizer Stickereiartikel	47	Bett-Vorleger	92, 93
Sonnenschirme	48, 49	Lauf-Teppiche	94—96
Beschreibung der Sonnenschirme	50	Linoleum-Vorleger und Cocosmatten	97
Jupons	51	Tisch- und Bettdecken	98, 99
Tournures	52	Möbel-Passementerie-Artikel	100, 101
Damen- und Mädchen-Mieder	53	Schafwooll-Flanelldecken	102
Damen-Hemden	54	Abgenähte Bettdecken	103
		Beschreibung der Bettwäsche	104





Mariahilferstrasse Nr. 108.

GESCHÄFTSHAUS
Ludwig Zwieback & Bruder, Wien.

Mariahilferstrasse Nr. 111.