

Frühjahr

and

Sommer

1886



WIEN

Mariahilferstrasse

Nr. 111 und 108.

Ludwig Lischke & Bruder

B-367192/1886



GESCHÄFTSHAUS

LUDWIG ZWIEBACK & BRUDER, WIEN

Mariahilferstrasse 111 und 108.

AVIS!

Die Effectuirung der Aufträge erfolgt bei sorgfältiger Ausführung, entweder gegen vorherige Einsendung des Betrages oder gegen Nachnahme. Für alle den Erwartungen nicht entsprechenden Waren leisten wir, bei sofortiger Retourning derselben, durch andere beliebige selbst zu bestimmende Artikel bereitwilligst Ersatz oder übersenden auf Wunsch den Gegenwerth in Barem.

Alle an uns gerichteten Sendungen werden nur frankirt und ohne Nachnahme angenommen.

Die von unserer Firma zur Absendung gelangenden Paquete sind von uns assecurirt, mithin die Zahlung der Versicherungsgebühr von Seite der beziehenden Partei entfällt. Auf Wunsch unserer geehrten Abnehmer frankiren wir die Paquete und stellen die Portoaussagen in Rechnung, wodurch bei jedem Paquet 6 kr. Ersparniss eintritt.

Notiz.

Zur Vermeidung unliebsamer Störungen in der Expedition, ersuchen wir, bei jeder sich wiederholenden Bestellung um deutlich geschriebene Adresse und letzte Post, respective Bahnstation.

Muster-Sendungen.

Muster unserer sämtlichen Stoffe und anderer Warensorten versenden wir auf Verlangen spesenfrei.

Um uns zu ermöglichen, solche Musteraufträge complet und zweckentsprechend auszuführen, ersuchen wir bei Anordnung derselben die erwünschten Sorten und Genres, die bevorzugten Farben nebst bestimmten Preisen gütigst angeben zu wollen.

Für Waren, welche ihrer Beschaffenheit wegen zur Bemusterung nicht geeignet sind, ist durch gelungene und übersichtliche Illustrationen in diesem Cataloge Sorge getragen.

Mit besonderem Nachdruck bitten wir, gewählte Muster sammt schriftlichen Mittheilungen nicht in dem zu retournirenden Musterpaquet, sondern in einem separaten geschlossenen Briefe an uns gelangen zu lassen, zu welchem Behufe wir mit unserer Adresse versehene Enveloppes beifügen.

Zur grösseren Bequemlichkeit der geehrten Auftraggeber haben wir die Einführung getroffen, dass Correspondenzen in jeder Landessprache ganz correct erledigt werden.

Corrispondenze italiano vengone pure evase, colla mássima esattezza.

A nagyabcsúit rendelőknek azzal iparkodunk nagyobb kényelmet nyújtani, hogy a honi nyelvben hozzánk intézett levelekre ép oly válasszal szolgálunk.

Dla większej dogodności, urzędziłmsy się w sposób, że korespondencye w pańskim języku, dokładnie zafatwione być mogą.

Bychom Vašnostinemu pohodil za dost učinili, zavedi jame potrebne opatření by dopisy v každém tuzemském obvyklém jazyku správně se vyřizovaly.

DS-2021-2052



GESCHÄFTSHAUS

LUDWIG ZWIEBACK & BRUDER

WIEN. Mariahilferstrasse 111, 108, 90 und 57.

Brief-Adresse:

Ludwig Zwieback & Bruder
Wien, VI., Mariahilferstrasse 111.

Telegramm-Adresse:

Zwieback, Wien
Mariahilferstrasse 111.

An unsere hochgeschätzte Clientel!

Aus Anlass der herannahenden Frühjahr-Saison gestatten wir uns mit dieser jüngsten Auflage unseres reich illustrierten

MODE-JOURNALES

die hochgeehrten Abnehmer unseres Geschäftshauses aufzusuchen und müssen wir gleich im Eingange bemerken, dass wir dessen Zusammenstellung auf Grundlage der gesammelten Erfahrungen und mit Berücksichtigung der in allen Fällen zur Kenntnis genommenen Wünsche der schätzbarsten Kunden, durchführten.

Einen bedeutenden Theil unseres Preisbuches nehmen wie jederzeit auch diesmal die Artikel der Damen-Confection in Anspruch, was uns jedoch nicht behinderte, den anderen gleichfalls wichtigen Warensorten unserer ausgedehnten Etablissements erhöhte Aufmerksamkeit zuzuwenden.

Besonders hervorgehoben zu werden verdient eine durchgreifende, im besten System vollzogene Umgestaltung der Ateliers für **Damen-Toiletten**, welche angesichts der zunehmenden Aufträge mit den gewähltsten und tüchtigsten Kräften besetzt wurden. — Distinguirter Geschmack, solide Ausstattung und äusserst bescheidene Preisberechnungen sind vorwiegend diejenigen Aufgaben, welche unsere Salons für Damen-Roben mit kaum vergleichlicher Gründlichkeit lösen werden.

Indem wir noch die Abbildungen der Jacken-, Manteau- und Kinder-Confection, ferner die der reizend adjustirten Damenhüte einer genauen Ueberprüfung empfehlen, versichern wir neuerdings, dass die bisher gepflogene reelle Bedienung vereint mit der grössten Coullance das feste Grundprincip unseres Geschäftshauses bleiben wird.

Hochachtungsvoll

Ludwig Zwieback & Bruder.

Wir erlauben uns, auf das reichhaltige Sortiment von Seidenwaren und Sammte besonders aufmerksam zu machen.

Lager schwarzer Seidenstoffe.

Lustrin, 56/60 Cm. breit, per Meter fl. —80, —95, 1.10	Satin de Lyon, 56/58 Cm. breit, per Meter fl. 2.80, fl. 3.50, 4.—, 4.50, 5.—
Taffetas, 48 Cm. breit, per Meter fl. 1.15	Tricotine à soie, 54 Cm. breit fl. 2.80
Taffetas, 52 Cm. breit, per Meter fl. 1.35, 1.50	Satin Egyptien, 54/60 Cm. breit, per Meter fl. 2.30, fl. 2.70, 3.30, 3.80, 4.25
Taffetas, Ia, 56 Cm. breit, per Meter fl. 1.65	Satin Princesse, 64/66 Cm. breit, per Meter fl. 4.—, fl. 5.—, 6.—
Taffetas, Ia, 60 Cm. breit, per Meter fl. 1.80	Satin d'Allemagne, 54/56 Cm. breit, per Meter fl. 3.—, fl. 3.50, 4.—, 4.50
Taffetas de Lyon, Ia, 59 Cm. breit, per Meter fl. 2.—	Satin Marquise, 54/58 Cm. breit, per Meter fl. 2.75, fl. 3.50, 4.—
Taffetas de Lyon, extra, 58 Cm. breit, per Meter fl. 2.40	Atlas, 38/40 Cm. breit, per Meter fl. —.78, —.85
Taffetas de Lyon, Ia, 72 Cm. breit, per Meter fl. 2.15, 2.35	Atlas, 44/48 Cm. breit, per Meter fl. —.90, 1.—, 1.10, 1.20
Faille, 54 Cm. breit, per Meter fl. 1.50, 1.90	Atlas, 50/54 Cm. breit, per Meter fl. 1.30, 1.50, 1.75, fl. 2.—, 2.40
Drap de soie, 56 Cm. breit, per Meter fl. 2.45, 2.65	Atlas, (Reinseide), 52/56 Cm. breit, per Meter fl. 2.80, fl. 3.50, 4.—
Drap de France, 56/57 Cm. breit, per Meter fl. 2.80, fl. 3.10, 3.50	
Drap Duchesse, 60 Cm. breit, per Meter fl. 4.20, 4.50, 5.—	
Surah, 52/60 Cm. breit, per Meter fl. 1.40, 1.60, fl. 1.80, 2.20, 2.80	
Satin merveilleux, 50/56 Cm. breit, per Meter fl. 1.90, fl. 2.10, 2.30, 2.50, 2.80, 3.10, 3.50	

Glatte farbige Seidenstoffe.

Taffetas uni, 50 Cm. breit, in allen lichten, halbdunkeln und dunkeln Farben, per Meter fl. 1.45, 1.60	Satin Princesse, 56/60 Cm. breit, per Meter fl. 3.—, fl. 3.50, 4.—
Faille uni, 54 Cm. breit, in lichten, halbdunkeln und dunkeln Farben, per Meter fl. 1.95	Satin Duchesse, 56/60 Cm. breit, in den neuesten Farben, per Meter fl. 3.50, 4.—, 4.50
Faille de Lyon, 56 Cm. breit, in grossem Farbensortiment, per Meter fl. 2.40, 2.60, 2.90	Atlas couleur, 43/48 Cm. breit, in allen lichten, halbdunkeln und dunkeln Modefarben, per Meter fl. —.75, —.95, 1.10, 1.30, 2.—
Grosgrain uni, 52 Cm. breit, vorzügliche Kleider-Qualität in grosser Farbauswahl, per Meter fl. 3.40, 4.—	Atlas couleur für Decken, 70 Cm. breit, vorzügliche Qualität in den beliebtesten Farben, per Meter fl. 3.20, 3.60
Surah couleur, 56 Cm. breit, in allen Farben, per Meter fl. 1.50, 1.80, 2.—, 2.50	Grisaille de France, 48 Cm. breit, in schönen glacierten Farben, neuen klein carrirten und gestreiften Dessins, per Meter fl. 1.20 bis fl. 2.50
Surah glacé, 45/50 Cm. breit, zweifarbiger Seidenstoff in den modernsten Nuancen, per Meter fl. 1.60, fl. 1.80, 2.—	Florence und Marcelin, 36/50 Cm. breit, in allen Farben, per Meter fl. 1.—, 1.50
Satin merveilleux, 48/54 Cm. breit, in reichstem Farbensortiment, per Meter fl. 2.30, 2.60, 2.90, 3.50	
Satin de Lyon, 56/58 Cm. breit, in reichstem Farbensortiment, per Meter fl. 3.—, 3.50	

Alle angeführten farbigen Seidenstoffe sind in mehreren Nuancen weiss lagernd.

Unsere Auswahl von Neuheiten, verschiedenen Brocats und Fantasie-Stoffen sowohl in schwarzen, weissen als auch farbigen Seidenwaren ist eine besonders reichhaltige, und wir sind in der Lage, darin zu jedem Preise zu dienen.

Rohseide

90 Cm. breit, in abgepassten Roben à 9 Meter.

Qualität 1	Qualität 3	Qualität 5
Preis per Stück fl. 10.75	Preis per Stück fl. 12.50	Preis per Stück fl. 16.—
Qualität 2	Qualität 4	Qualität 6
Preis per Stück fl. 11.50	Preis per Stück fl. 14.—	Preis per Stück fl. 18.—

Von allen Sorten dienen wir auch nach Meter zu entsprechenden Preisen.

Schwarze und farbige Chappe-, Seidensammte und Peluche.

Chappesammt, schwarz (Halbseide), 43/45 Cm. breit, per Meter fl. 2.—, 2.50, 3.—	Chappesammt in allen Farben (Halbseide), 45/48 Cm. breit, per Meter fl. 2.25, 2.70, 3.—, 3.50
Chappesammt, schwarz, Ia (Halbseide), 45 Cm. breit, per Meter fl. 3.20, 3.60, 4.—	Seidensammt, in allen Farben (Reinseide), 48/50 Cm. breit, per Meter fl. 4.50, 5.—, 6.—
Chappesammt, schwarz, Ia (Halbseide), 52 Cm. breit, per Meter fl. 4.40	Seidenpeluche, schwarz und in reicher Farbauswahl, 44/48 Cm. breit, per Meter fl. 2.65, fl. 3.20, 3.80
Seidensammt, schwarz (Halbseide), 60/65 Cm. breit, per Meter fl. 6.—, 6.50, 7.—, 8.—, 9.—	Feinere Qualitäten Seidenpeluche, für elegante Confectionsstücke in schwarz und dunkelbraun, 55/60 Cm. breit, zu fl. 5.—, 6.—, 7.—, 8.—, 10.—, 12.— bis fl. 15.—.
Seidensammt, schwarz (Reinseide), 65/68 Cm. breit, per Meter fl. 10.—, 11.—, 12.—, 14.—	
Seiden-Rollsammt, schwarz (Reinseide), 65/70 Cm. breit, per Meter fl. 14.—, 16.—, 18.—	

Sämtliche angeführte Qualitäten, Velvets und Patent-Sammte, sowohl schwarz als farbig, sind auch mit modernen Dessins, brocatartig gepresst, zu haben und kostet das Meter ohne Unterschied der Sorte um 20 kr. mehr.

Reiche Auswahl feiner Seidensammtbrocate, schwarz und in allen Modiefarben.

Schwarze und farbige Velvet- und Patent-Samnte.

Alle besseren Sorten schwarze Samnte sind ozonid-blauschwarzer, luftechter Farbe.

Velvet schwarz, 50/54 Cm. breit, per Meter fl. —.68, fl. —.75, —.85, 1.—, 1.15	Patentsamnt couleur, in reichster Farbauswahl, 55/58 Cm. breit, per Meter fl. 1.70, 2.—
Velvet couleur, in grösstem Farbensortiment, 50/54 Cm. breit, per Meter fl. —.90 1.10	Nonpareil - Velveteen, schwarz, 51 Cm. breit, per Meter fl. 1.50
Patentsamnt, schwarz, 55/58 Cm. breit, per Meter fl. 1.30, 1.45, 1.60, 1.80, 2.—, 2.20	Nonpareil - Velveteen, schwarz, 57 Cm. breit, per Meter fl. 1.70
Patent-Zepirsamnt, schwarz, besonders für Kinder- und Herren-Anzüge, 68/70 Cm. breit, per Meter fl. 2.50	Nonpareil - Velveteen, schwarz, 60 Cm. breit, per Meter fl. 2.—, 2.70, 3.—

Schwarze Wollstoffe.

Schwarz Cachemir, 90 Cm. breit, per Meter fl. —.60, —.65	Griseldis à bordure (Reinwolle), 105 Cm. breit, croisé gearbeiteter, foulirter Stoff mit sehr schöner Mohair- bordure, per Meter fl. 1.20
Schwarz Cachemir, 100 Cm. breit, per Meter fl. —.72, fl. —.85, —.95, 1.—, 1.10, 1.20	Narva à bordure (Reinwolle), 108/110 Cm. breit, prachtvolle Mohairbordure auf sehr gutem Crépp- stoff, per Meter fl. 1.75
Schwarz Cachemir, 110 Cm. breit, per Meter fl. 1.35, fl. 1.45, 1.65, 1.80	Escarpe (Reinwolle), 100 Cm. breit, per Meter . . fl. 1.25
Schwarz Cachemir d'Ecosse (Reinwolle), 110 Cm. breit, per Meter fl. —.90, 1.—, 1.10	Mesurine (Reinwolle), 100 Cm. breit, per Meter . fl. 1.35
Schwarz Cachemir d'Ecosse (Reinwolle), 110 Cm. breit, per Meter fl. 1.15, 1.30, 1.50, 1.65, 1.80, 2.—, 2.20	Pontvale (Reinwolle), 100 Cm. breit, per Meter . fl. 1.80
Schwarz Cachemir d'Ecosse (Reinwolle), 110 Cm. breit, double Qualität fl. 2.50, 2.80	Dongola (Reinwolle), 100 Cm. breit, per Meter . . fl. 1.10
extra double Qualitäten, 110/120 Cm. breit fl. 3.25, 3.60, 4.—	Tonga (Reinwolle), 100 Cm. breit, per Meter . . fl. —.95
Schwarz Cachemir für Tücher, 155/165 Cm. breit, per Meter fl. —.90, 1.15, 1.30, 1.70	Crêpe de France (Reinwolle), 100 Cm. breit, per Meter fl. —.90, 1.10, 1.30
Schwarz Cachemir d'Ecosse (Reinwolle), für Shawls und Tücher, 165/170 Cm. breit, per Meter fl. 2.80, 3.80, 4.60	Grenadine sicilienne (Reinwolle), 100 Cm. breit, per Meter fl. 1.65
Foulé de l'Inde (Reinwolle), 100 Cm. breit, per Meter fl. —.90 und 1.—	Voile de Cannes (Reinwolle), 105 Cm. breit, neueste gitterartige Oberkleiderstoffe in feinsten Ausführung, per Meter fl. 2.30
Cachemir de l'Inde (Reinwolle), 110 Cm. breit, per Meter fl. 1.70, 1.80, 2.20	Lainage poitiers (Reinwolle), 105 Cm. breite, durch- brochene Stoffe in mehreren Dessins, per Meter fl. 1.50
Ternaux-drapé (Reinwolle), 107/108 Cm. breit, per Meter fl. 1.35	Laine à jour (Reinwolle), 110 Cm. breit, kleinpiketirte, gestreifte, durchbrochene Stoffe, per Meter fl. 1.30, 1.40
Drap de France (Reinwolle), 110 Cm. breit, per Meter fl. 1.40	Etamine façonné (Reinwolle), 100 Cm. breit, per Meter fl. 1.15 bis fl. 2.—
Alceste (Reinwolle), 100 Cm. breit, per Meter fl. —.95	Aldo, 100 Cm. breit, per Meter fl. —.75
Etoffes brochés (Reinwolle), 100 Cm. breit, per Meter fl. 1.10 bis fl. 1.60	Voile de Calais (Reinwolle), 100/110 Cm. breit, per Meter fl. 1.—, 1.10, 1.25
Almis (Reinwolle), 100 Cm. breit, per Meter . . . fl. 1.30	Brochés, Armures und Soleils (Reinwolle), für Con- fection geeignete Stoffe jeden Genres, 125/130 Cm. breit, in reichster Auswahl, per Meter fl. 1.50 bis fl. 3.50
Lainage brasilienne (Reinwolle), 110 Meter breite hochfeine, in sehr schmalem Körper gearbeitete, besonders dauerhafte Costümstoffe, per Meter fl. 1.90, 2.50	Etaminés pour Confection, 130 Cm. breit, neueste Confectionsstoffe in geschmackvollsten kleinen und grösseren Dessins von fl. 2.80 bis fl. 6.—

Unsere Cachemire und Wollstoffe, insbesondere die mit „Reinwolle“ bezeichneten Sorten, sind garantiert bestes Fabrikat. Die Cachemire und die meisten Cachemire d'Ecosse sind in tiefblauschwarzer und tiefschwarzer Farbe vorrätzig.

Alle unsere Sorten Cachemire d'Ecosse haben wir in Tag- und Nachtweiss, ebenso in Elfenbeinfarbe lagernd.

Reiches Lager

in

Halbtrauer=Stoffen.

Unser Lager von Stoffen ergänzt sich durch nachträglich erscheinende Neuheiten fortwährend im Laufe der Saison und wir legen diese unaufgefordert den verlangten Collectionen bei.

Einfarbige Reinwollstoffe.

Cachemir d'Ecosse , 100 Cm. breit, grösstes Sortiment lichter und dunkler Modefarben, per Meter fl. —90	Almis , 100 Cm. breit, ganz neues Gewebe mit zarten, erhobenen Schnürchen in eigenen schönsten Modefarben, per Meter fl. 1.30
Cachemir d'Ecosse , 110 Cm. breit, grosse Auswahl der neuesten lichten und dunkeln Modefarben, per Meter fl. 1.15	Escarpe , 100 Cm. breit, neuestes musterbildendes Diagonalgewebe aus elastischem, englischen Materiale in den schönsten Modefarben, per Meter fl. 1.25
Cachemir d'Ecosse , 110 Cm. breit, sehr feine Qualität, in den schönsten lichten und dunkeln Modefarben, per Meter fl. 1.70	Mesurine , 100 Cm. breit, ganz neues, schwammiges Gewebe aus englischer vorzüglicher Wolle in den modernsten Farben, per Meter fl. 1.35
Cachemir de l'Inde , 100 Cm. breit, weicher, sehr angenehmer indischer Stoff in verschiedenen neuen Modefarben, per Meter fl. —90	Pontvale , 100 Cm. breit, besonders dauerhafter dessinierter Doppeldiagonalstoff aus bestem englischen Wollmateriale in schönsten lichten Modefarben, per Meter fl. 1.80
Drap de France , 110 Cm. breit, sehr geschmeidige croisébündige Wollqualität in den schönsten Modefarben, per Meter fl. 1.40	Dongola , 100 Cm. breit, sehr hübscher elastischer Crêpestoff in den neuesten Modefarben, per Meter fl. 1.10
Ternaux-Drapé , 107/108 Cm. breit, sehr beliebter, foulirter Frühjahrsstoff in den schönsten Modefarben, per Meter fl. 1.35	Tonga , 100 Cm. breit, besonders geeigneter, crêpegearbeiteter Costumstoff in vorzüglichen Farben, per Meter fl. —95
Alceste , 100 Cm. breit, sehr hübsches Cotelingewebe in schönsten Modefarben, per Meter fl. —95	Crêpe de France , 100 Cm. breit, beliebtes, sehr feines Crêpegewebe in den schönsten Modefarben, per Meter fl. —90
Taffeta allemand , 110 Cm. breit, sehr solider Frühjahrsrobenstoff in den neuesten Modefarben, per Meter fl. 1.30	Grenadine sicilienne , 100 Cm. breit, reizendes durchbrochenes Gewebe in den schönsten Modefarben, per Meter fl. 1.65
Hjalmar , 100 Cm. breit, sehr lieblicher guillocirter Costumstoff in den modernsten Farben, per Meter fl. 1.40	Etamine façonné , 100 Cm. breit, sehr hübsch dessinierter durchbrochener Stoff, besonders für Oberkleider in den schönsten Modefarben, per Meter fl. 1.15
Treviso , 100 Cm. breit, reizender Robenstoff mit klein brochirten Dessins in schönsten Modefarben, per Meter fl. 1.20	Aldo , 107/108 Cm. breit, durchbrochener Stoff zu Oberkleider in hübschen Modefarben, per Meter fl. —75
Etoffes brochés , 100 Cm. breit, neueste kleinere und grössere Brochédessins auf verschiedenen Fonds in den schönsten Modefarben, per Meter von fl. 1.10 bis fl. 1.60	

Reinwollene melirte Stoffe und Beiges.

Beige croisé , 56 Cm. breit, ausserordentlich beliebte Beige-Qualität in den bewährtesten grauen und drap, sowie den neuesten Mode-Melangen, per Meter fl. —50	Macena , 100 Cm. breit, neuester Bourettstoff in lodenartigem Gewebe mit hübschem Glanzeffect, per Meter fl. 1.35
Beige Drapeline , 96/100 Cm. breit, recht gutes Körper- und Taffetgewebe in den beliebtesten Melangen, per Meter fl. —75 und fl. —80	Rochelle , 105 Cm. breit, sehr hübsches melirtes Crêpegewebe in den schönsten Melangen, per Meter fl. 1.30
Beige Cachemir croisé , 100 Cm. breit, besonders beliebte Qualität im allergrössten Farbensortiment, per Meter fl. —95	Minoda , 100 Cm. breit, sehr guter Mousselin-Beige mit recht gut harmonirenden kleinen Bourett-Carreaux, per Meter fl. 1.20
Beige croisé, la , 108/110 Cm. breit, sehr gute feingeköpernte Beige-Qualität in den beliebtesten Melangen, per Meter fl. 1.15	Albori , 100 Cm. breit, sehr guter Mousselin-Beige mit neuesten zarten Streifen und hübschen Carreaux, per Meter fl. 1.20
Beige drap melangé , 110 Cm. breit, sehr geschlossene beliebte Taffet-Qualität in grosser Farbensauswahl, per Meter fl. 1.20	Valois , 110 Cm. breit, sehr beliebter vorzüglicher Millerayé-Stoff in den schönsten Farben für die Frühjahrs-Saison, per Meter fl. 1.35
Beige Ecossais foulé , 110 Cm. breit, ausserordentlich gute Frühjahrs-Qualität in prachtvollstem Farbensortiment, per Meter fl. 1.30	Codilla , 105 Cm. breit, sehr lieblicher und vorzüglicher Costumstoff, jacquardartig gearbeitet mit kleinen Neige-Effecten, per Meter fl. 1.65
Beige Taffetas , 110 Cm. breit, vorzüglichste, für die warme Saison besonders geeignete Mousselinbindung in den beliebtesten Beige-Melangen, per Meter fl. 1.45	Chatelet , 105 Cm. breit, allerliebster Robenstoff auf melirtem, fein croisirten Fond mit musterartigen Streifen, per Meter fl. 1.70
Beige Parsifal , 110 Cm. breit, bestes als vollkommen waschecht präparirtes Körpergewebe in beliebten Melénuancen, per Meter fl. 1.50	Alcira , 110 Cm. breit, hochfeiner, besonders solider Robenstoff in Millerayé-Ausführungen und neuesten Farben, per Meter fl. 1.70
Monzon , 110 Cm. breit, sehr hübscher lodenartiger Stoff, für nicht zu schwere Costüme in den beliebtesten Beige-Melangen, per Meter fl. 1.30	Aurillas , 105 Cm. breit, melirter feiner Mohairloden mit neuesten aparten Neige-Effecten, per Meter fl. 1.70
Crêpe Virginie naturel , 107/108 Cm. breit, aus ganz naturechten Schafwollgarnen in neuester Jacquardbindung, per Meter fl. 1.35	Etoffe mouliné , 105 Cm. breit, hochfeiner gezwirnter Etaminestoff in den schönsten grauen und drap Melangen, per Meter fl. 1.90
Lucile , 100 Cm. breit, sehr nett, ganz kleine Carreaux bildender Bourettstoff in geschmackvollster Zusammenstellung, per Meter fl. 1.35	Turmalin , 105 Cm. breit, prachtvoller Millepoint-Stoff aus Wolle und Seide, sehr beliebter Robenstoff in den neuesten Varianten, per Meter fl. 2.—
	Malville , 105 Cm. breit, hochfeiner Etaminestoff in feinsten Mode-Melangen zu eleganten Toiletten, per Meter fl. 2.20

Unser Lager von Stoffen ergänzt sich durch nachträglich erscheinende Neuheiten fortwährend im Laufe der Saison und wir legen diese unaufgefordert den verlangten Collectionen bei.

Neuheiten reinwollener Kleiderstoffe.

Gracilis , 100 Cm. breit, sehr hübsch melirter Lodengrund, mit neuesten zarten Streifchen aus gleichem Materiale, zu hübschen englischen Costumes, per Meter	1.30	Lorrain rayé , 105 Cm. breit, vorzüglicher sehr eleganter Etaminestoff mit gleichbreiten andersfarbigen wenig markirten Streifen und feinen passenden Noppen, per Meter	3.30
Lemoges , 100 Cm. breit, sehr schönes Körpergewebe, auf verschiedenen lichten und dunkleren Fonds, mit neuesten gut harmonirenden zarten Streifchen, per Meter	1.40	Dazu passender Grundstoff, in gleicher Breite fl.	3.30
Macilly , 100 Cm. breit, einfarbiger Lodengrund in schönsten Modefarben, mit neuesten geschmackvollsten Mohairstreifen in gleicher Farbe, per Meter	1.90	Aigrette , 105 Cm. breit, hochfeiner, eleganter Etaminestoff, aus feinstem Mohairmateriale und solchen andersfarbigen Maschen (das eleganteste zu Oberkleidern), in mehreren aparten Melangen, per Meter fl.	3.75
Dazu gearbeiteter Grundstoff, 100 Cm. breit	1.20	Tilbury , 105 Cm. breit, hochfeines hartgarniges Mohairmateriale in undichter etamineartiger Ausführung und prachtvollsten Farbenstellungen, zu eleganten Oberkleidern, per Meter	3.90
Richette , 100 Cm. breit, neuester melirter Lodengrund mit sehr schönen Neigenoppen, und zarten gut harmonirenden Mohairstreifen, per Meter	2.—	Memorable plein , 105 Cm. breit, vorzüglicher Etaminestoff in feinsten Modefarben mit überraschend schöner Handseidenstickerei, nur für Arrangements geeignet, per Meter	8.—
Dazu gearbeiteter Grundstoff, 100 Cm. breit	1.60	Dazu gearbeiteter Grundstoff, in gleicher Breite fl.	2.—
Etamine a sole , 100 Cm. breit, sehr feiner Etaminestoff in schönen Modefarben, mit geschmackvollsten gut harmonirenden Seidenstreifchen, per Meter fl.	1.65	Retors chiné , 105 Cm. breit, etamineartiger hochfeiner Stoff zu elegantesten Oberkleidern mit prachtvollen Chinéblumen auf crème und tegethoff Grund, per Meter	4.20
Dazu gearbeiteter Grundstoff, in gleicher Breite fl.	1.40	Felice chiné , 100 Cm. breit, etamingearbeiteter undichter Stoff zu feinen Oberkleidern, in Chinéausführung auf verschiedenen Fonds, per Meter fl.	2.30
Jaspis , 105 Cm. breit, sehr eleganter Lodengrund mit feinen gut harmonirenden Noppéstreifchen in mehreren Modefarben, per Meter	2.—	Batilly rayé , 100 Cm. breit, sehr hübscher durchbrochener Stoff zu Oberkleidern, neuester Streifenführung, in mehreren schönen Drapfarben, per Meter	1.50
Maclean , 105 Cm. breit, hochaparter englischer Costumestoff in eleganten nicht gar kleinen Carreaux, per Meter	2.30	Grêle Bordure brodée , 105 Cm. breit, taffetartiges melirtes Gewebe mit Metall versponnener gestickter altdeutscher Bordurenausführung, per Meter	3.50
Dolomit , 105 Cm. breit, einfarbig, panamabündiger Stoff mit eleganten gemusterten Streifen in schönen Modefarben, per Meter	2.30	Dazu gearbeiteter Grundstoff, in gleicher Breite fl.	1.70
Dazu gearbeiteter Grundstoff, in gleicher Breite fl.	1.80	Ornit a Bordure , 105 Cm. breit, vorzüglicher Körperstoff in sehr schönen Modefarben, mit goldgemischten neuesten Bajadèreborduren, per Meter	3.40
Burelles , 105 Cm. breit, neuester canavabündiger englischer Stoff mit eingearbeiteten ganz aparten Melangen, per Meter	2.30	Dazu gearbeiteter Fond, in gleicher Breite	1.90
Layson , 105 Cm. breit, einfarbig, musterartiges Diagonalgewebe mit neuesten Bajadèrestreifen aus feiner Mohairknüpfwolle, per Meter	2.40	Skelton a Bordure , 110 Cm. breit, feiner Frühjahrs-Lodenstoff in sehr beliebten Melangen, mit schnürlartig eingewebter andersfarbiger Bajadèrebordure, per Meter	2.70
Dazu gearbeiteter Grundstoff, in gleicher Breite fl.	1.60	Dazu gearbeiteter Grundstoff, in gleicher Breite fl.	1.70
Chatelet , 105 Cm. breit, sehr guter indisch foulirter Stoff in feinsten Modefarben mit ziemlich breiten, jedoch sehr zart ausgeführten Streifen aus feiner Mohairknüpfwolle, per Meter	2.30	Cyrene a Bordure , 110 Cm. breit, sehr gutes Taffeta-gewebe in verschiedenen Modefarben, mit neuesten prachtvollen Boutonnèborduren, per Meter	1.90
Dazu gearbeiteter Grundstoff, in gleicher Breite fl.	1.80	Florence a Bordure , 105 Cm. breit, einfarbiger Taffeta-grund mit sehr schönen ganz neuen Borduren, in anderen Fonds als der Grundstoff, per Meter	1.80
Trevise rayé , 105 Cm. breit, kreuzgearbeiteter Bourette-stoff mit neuesten bunten Effecten und sehr eleganten Blockstreifen, per Meter	2.30	Narva a Bordure , 108/110 Cm. breit, prachtvolle Mohairbordure, auf starkfädigem, dennoch recht duftigem Crèpestoff in neuesten Modefarben, per Meter	1.75
Genau dazu gearbeiteter Grundstoff in gleicher Breite zu gleichem Preise.		Phönix a Bordure , 110 Cm. breit, vorzüglicher köpergearbeiteter Stoff in schönen Melangen, mit sehr schöner Bajadèrebordure, per Meter	1.65
Roquette , 105 Cm. breit, vorzüglicher starkfädiger Taffetastoff mit wunderhübschen bunt untermischten Floconés, geeignet zu eleganten Oberkleidern, per Meter	2.50	Osiris a Bordure , 110 Cm. breit, sehr guter melirter Taffetastoff in verschiedenen Melangen, mit prachtvoll neuen Borduren, per Meter	1.45
Mazagran , 105 Cm. breit, hochfeiner Etaminestoff mit knotenartigen Noppen in eigenen, besonders eleganten Modefarben, per Meter	2.80	Higlon a Bordure , 110 Cm. breit, tricotgearbeiteter, melirter Stoff mit neuen, sehr geschmackvollen Borduren in verschiedenen schönen Melangen, per Meter	1.30
Genau dazu gearbeiteter panamabündiger Stoff zu Unterkleidern, in gleicher Farbe, per Meter	1.80	Griseldis a Bordure , 105 Cm. breit, recht guter, croiséfoulirter Stoff mit sehr schöner Mohairbordure, in den neuesten Modefarben, per Meter	1.20
Cassandra , 105 Cm. breit, hochaparter etamineartiger dichter Stoff mit reizenden mehrfarbigen sehr distinguirten Knüpflocons, für elegante Oberkleider, per Meter	2.80	Seraphin a Bordure , 100 Cm. breit, sehr hübsche Bordure, auf gutem Croisébeige, mit gefälligen Noppen, per Meter	1.—
Stratford Jacquard , 105 Cm. breit, sehr feiner Taffeta-stoff mit höchst eleganten altdeutschen Jacquard-rayuren in schönsten Modentönen, per Meter fl.	2.80	Beige-Bordure , 100 Cm. breit, sehr guter Croisébeige, in verschiedenen beliebten Melangen, mit einfacher, eleganter Bordure, per Meter	—95
Dazu gearbeiteter Grundstoff, in gleicher Breite fl.	1.40	Cachemir-Carreaux , 105—110 Cm. breit, neueste Carreaux-Ausführungen in vorzüglicher Qualität und verschiedenen Ausführungen, per Meter von fl. 1.50 bis fl.	2.—
Norvay , 105 Cm. breit, hochfeiner, grau mit schwarz melirter, gezwirnter Etaminestoff mit weissen Knüpf-noppen zu eleganten Oberkleidern, per Meter fl.	2.95		
Beryll , 105 Cm. breit, hochfeiner Wollbroché auf starkfädigem panamabündigen Grundstoff in prachtvollster Farbenzusammenstellung, für Oberkleider, per Meter	3.20		
Dazu gearbeiteter Taffetastoff, in gleicher Breite fl.	1.75		

Einfarbige und dessinirte halbwollene Kleiderstoffe.

Morena , 55—56 Cm. breit, sehr beliebter crêpe-gearbeiteter Kleiderstoff, in den neuesten Carreaux-Ausführungen, per Meter	fl. —32
Livia , 55—56 Cm. breit, sehr beliebter, sattingearbeiteter Jacquardstoff in den neuesten zweifarbigen Changé-Melangen und Dessins, per Meter	fl. —35
Mignon , 55—56 Cm. breit, recht guter, einfarbig faconnirter sattingearbeiteter Stoff in den modernsten Farben, per Meter	fl. —35
Carrara , 90 Cm. breit, sehr hübscher Kleiderstoff in Jacquardbindung und in recht schönem Farbensortiment, per Meter	fl. —46
Rubens , 100 Cm. breit, sehr hübscher Brochéstoff auf sattingearbeitetem Fond, in grosser Farbauswahl, per Meter	fl. —60
Cachemir couleur la , 100 Cm. breit, ausserordentlich beliebte, recht gute Kleiderqualität in den schönsten lichten, halbdunkeln und dunkeln Modefarben, per Meter	fl. —60
Syrene , 95 Cm. breit, sehr gutes Köpergewebe, in schönen Modefarben, mit recht hübscher Bordure in eigener Farbe, per Meter	fl. —62
Margerite , 95 Cm. breit, recht hübscher Etaminstoff im schönsten Farbensortiment und sehr hübscher Ausführung, per Meter	fl. —68
Congo , 98—100 Cm. breit, sehr hübscher Mohairstoff in den neuesten changirten Millepoint-Ausführungen, per Meter	fl. —85
Helche , 100 Cm. breit, sehr schön guilochirter Stoff in vorzüglicher Qualität und schönsten Farben, per Meter	fl. —85

Lager von Waschaaren.

Cosmanoser bedruckte Cretonne , 70/78 Cm. breit, in rosa, lila, echtblau und schwarzeissen, waschechten, recht gefälligen Dessins, per Meter	30 und 32 kr.
Cosmanoser Prima-Cretonne (Savanah) und Foulards , 80 Cm. breit, in den verschiedensten, neuesten, vollkommen waschechten Dessins, per Meter	35, 38, 40 kr.
Cosmanoser Primiissima-Cretonne, Surah und Levantine , 80/82 Cm. breit, in den schönsten, neuesten Ausführungen und Farben, per Meter 44, 46, 48, 50, 52 kr.	
Französische Levantine und Voiles , 80/84 Cm. breit, in den prachtvollsten kleinen und grösseren neuesten Dessins und Farben, per Meter 45, 48, 50, 55 kr.	
Französische Levantine a Bordures , 82 bis 84 Cm. breit, prachtvolle aparte Ausführungen auf lichten und dunkeln Fonds, per Meter 45, 50, 55 bis 60 kr.	
Französische Toiles imprimés , 82/84 Cm. breit, reizende ganz neue Dessins auf lichten, halbdunkeln und dunkeln vorzüglichen Fonds mit stoffartigem Apprêt, per Meter	55 bis 60 kr.
Einfarbige Cretonne und Foulards , 78 Cm. breit, in den schönsten lichten und dunkeln Farben, per Meter	35 kr.
Französische einfarbige Foulards , 78/82 Cm. breit, vorzügliche, vollkommen waschechte Qualität, in den schönsten lichten und dunkeln Farben, per Meter	45, 48, 50 kr.
Crêpe Kingston uni , 78/80 Cm. breit, sehr beliebte vollkommen waschechte Crêpestoffe in den schönsten glatten dunkeln Modefarben, per Meter	35 kr.
Satin de France , 80 Cm. breit, prachtvoller, glanzreicher, einfarbiger Waschstoff in vorzüglicher Qualität und in den neuesten lichten und dunkeln Modefarben, per Meter	60, 65 und 70 kr.
Satin de France imprimé , 88 Cm. breit, sehr feiner bedruckter glanzreicher Waschstoff auf lichten und dunkeln Fonds in den neuesten zarten und grösseren Dessins, per Meter	70, 75, 80, 90 kr.
Satin de France a Bordures , 100 Cm. breit, hochfeine aparte Ausführungen auf lichten und dunkeln Fonds, per Meter	fl. 1.—, 1.10
Französische Lady-Mousseline , 75 Cm. breit, hochfeine Linonstoffe für die warme Saison mit meist nur zarten Dessins, grössentheils auf lichten Fonds, per Meter	65, 70 kr.
Französische Lady-Mousseline a Bordures , 100 Cm. breit, hochfeine Linonstoffe mit den prachtvollsten Bordurausführungen, per Meter	fl. 1.10
Piqué imprimé français , 80 Cm. breit, vorzüglicher Schnürliqué mit wunderbaren ganz neuen Dessins auf weissen, chamois und dunkeln Fonds, besonders geeignet für Waschkleider, Damen-Gilets, Tailen und Herrenhemdbrüste, per Meter	65, 75, 85 kr.
Hemden-Cretonne , 78 Cm. breit, neueste, sehr schöne Dessins, in französischem Geschmack, per Meter 35 kr.	
Französische Hemden-Cretonne , 80/82 Cm. breit, prachtvolle Ausführungen für Herren-Hemden in vorzüglicher Qualität, per Meter 46 kr., auf mittelblauem Fond, per Meter	48 kr.
Indigo-Cretonne und Voiles , 72/74 Cm. breit, in den neuesten Ausführungen auf dunkelblauen Fonds, mit weiss, crème, crème-weissen und mehrfarbigen Dessins, per Meter	33, 35 kr.
Indigo-Foulard , 72/74 Cm. breit, in den neuesten französischen Dessins, mit weiss, crème, roth, crème-roth und anderen ganz modernen Ausführungen auf mittel- und dunkelblauem waschechten Fond, per Meter	35 kr.
Indigo-Voiles a Bordures , 80/82 Cm. breit, neueste Bordurausführungen auf mittel- und dunkelblauem waschechten Fond mit geschmackvollsten sehr schönen Dessins, per Meter	35, 38, 40 kr.
Indigo-Double-Cretonne , 70/72 Cm. breit, vorzüglicher starkfädiger, weiss und crème-weiss bedruckter Waschstoff, mit ganz netten Dessins, per Meter 40 kr.	
Indigo-Double-Cretonne uni , 70/72 Cm. breit, dunkelblau, einfarbiger Waschstoff, besonders geeignet zu Arbeiter-Blousen und Hemden, per Meter 40, 50 kr.	
Cuir Anglais (englisch Leder) , 60 Cm. breit, vorzüglicher Strapaz-Waschstoff, auch besonders geeignet für Kinder-Anzüge in sehr netten schwarz-, lila-, blau- und braunweissen Ausführungen, per Meter 48, 50 kr.	
Französische Schnürli-Piqués , 78/82 Cm. breit, in weiss mit feinem oder stärkerem Schnürli, per Meter 55, 65, 76, 85 kr.	
Französische Sommer-Piqués, weiss , 75/78 Cm. breit, in sehr hübschen, zarten, eigenen Dessins, per Meter	55, 60 kr.
Oxford , 78 Cm. breit, sehr gute Qualität, zu Hemden und Kleidern, in schönen geschmackvollen und waschechten Dessins, per Meter	35 kr.
Oxford Prima , 78 Cm. breit, vorzügliche englische Sorte, sehr dauerhaft und vollkommen waschecht, in den neuesten Dessins, per Meter	50 kr.
Oxford gewirnt , 78 Cm. breit, feines, jedoch sehr festes Gewebe, in hübschen, meist dunkeln Dessins, ganz waschecht, zu Hemden und Strapazkleidern, per Meter	46, 50 kr.
Englische Zephir-Batiste , 75/80 Cm. breit, hochfeine, sehr beliebte Qualität für elegante Sommertoiletten in den reizendsten millepoint und millerayé-Effecten, neuesten changirten Farben und kleinen Carreaux, vollkommen waschecht, per Meter	65, 70, 75 kr.
Écru oder Naturleinen , 75/78 Cm. breit, in 8 verschiedenen Qualitäten, per Meter 24, 28, 32, 35, 40, 45, 50, 55 kr.	
Rouge Cottone , vollkommen waschecht, in den verschiedensten Qualitäten und Breiten, per Meter 30, 35, 40, 45, 52, 60, 65, 70, 80 kr.	

Frühjahr- und Sommer-

DAMEN-MODEN

1886.

Mass-Anleitung.

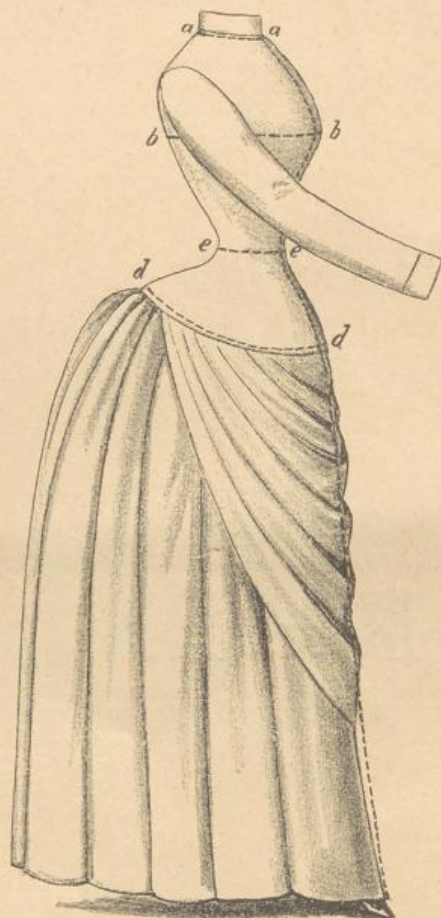

Fig. 1.

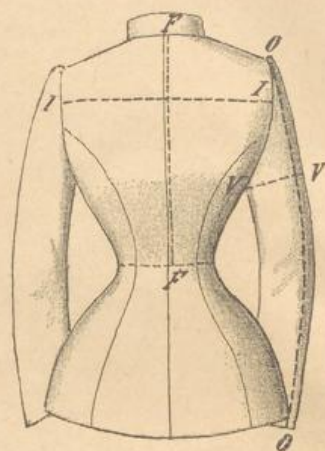

Fig. 2.

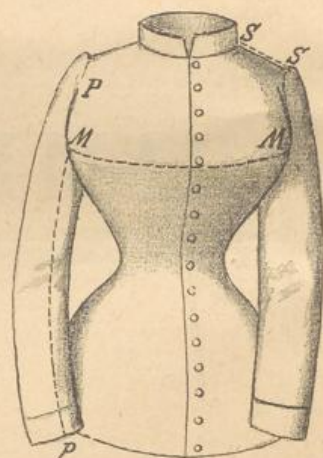

Fig. 3.

Halsweite von a bis a (siehe Fig. 1)	Rückenbreite von l bis l (siehe Fig. 2)
Körperumfang unter dem Arme von b bis b (siehe Fig. 1)	Rückenlänge von f bis f (siehe Fig. 2)
Taille-Umfang von e bis e (siehe Fig. 1)	Armweite von v bis v (siehe Fig. 2)
Hüften-Umfang von d bis d (siehe Fig. 1)	Armlänge von o bis o (siehe Fig. 2)
Vordere Taille-Höhe von a bis e . . . (siehe Fig. 1)	Brustbreite von m bis m (siehe Fig. 3)
Schosslänge vorne von e bis g . . . (siehe Fig. 1)	Achselhöhe von s bis s (siehe Fig. 3)
	Seitenhöhe (Angabe wichtig).

Für Schlafröcke gebrauchen wir die ganze vordere Länge von a bis g (siehe Fig. 1). Für Mantilles, Umhänge, Radmäntel noch die Schulterweite über den Arm gemessen.

Beim Massnehmen ist es unbedingt nöthig, die punktirten Linien genau zu beachten und sich an unsere Anleitung zu halten, da im anderen Falle die genaue Ausführung sehr erschwert wird.

Die Masse beliebe man an der betreffenden Dame selbst und nicht an einem Kleidungsstücke zu nehmen.

Um mit grösserer Sicherheit für das gute Passen der Toiletten und Confectionsgegenstände eintreten zu können, ersuchen wir im gegenseitigen Interesse anstatt des Masses eine gut sitzende Taille nebst Angabe der Schosslänge einzusenden.

DAMEN-HUT-MODE

1886.

Fig. 4001.



Fig. 4003.



Fig. 4002.

Fig. 4001. Rembrandthut
speziell für junge Damen ge-
eignete Form, mit Straus-
federn und Seidensammet,
Kranz mit Perlen Spitzen be-
setzt. fl. 10.—, 12.— bis
fl. 15.—.

Fig. 4002. Stirnhut
ganz neue aparte Form aus
Fantasie-Strohgeflecht mit
Blumen und Band jugendlich
arrangirt fl. 7.50, 8.50, 10.—
bis fl. 12.—.

Fig. 4004.

Fig. 4004. Schlusshut

aus schwarzem Strohgeflecht mit Moderspitzen
aus Seidensammet, es schliesst mit modernem
Bänderchen. fl. 7.50, 8.50, 9.50, 11.— bis
fl. 12.—.

Fig. 4002. Fantasie-Capothut

aus Stroh oder Strohspitzen, mit Seidensammet
und Blumen arrangirt fl. 9.—, 10.—, 11.—,
12.— bis fl. 15.—.

Fig. 4003. Schwarzer

Schlusshut aus Spitzen, mit
Schmelz, Strausfedern und
Spitzenbarbe adjungirt fl. 7.50,
fl. 8.50, 10.—, 12.— bis
fl. 14.—.

Farben der Saison 1886: oliv, tabak, bronze, bordeaux, strohgelb, crème, braun, lachs und tagetthofblau.

Mass-Anleitung.



Halshöhe von a bis a	(siehe Fig. 1)	Rückenbreite von I bis I	(siehe Fig. 2)
Körperlänge unter dem Arm von b bis b	(siehe Fig. 1)	Rückenslänge von F bis F	(siehe Fig. 2)
Taille-Ümhöpfung von c bis c	(siehe Fig. 1)	Ärmelhöhe von V bis V	(siehe Fig. 2)
Hals-Ümhöpfung von d bis d	(siehe Fig. 1)	Ärmellänge von D bis D	(siehe Fig. 2)
Vordere Taillenhöhe von e bis e	(siehe Fig. 1)	Breite von M bis M	(siehe Fig. 3)
Schulterlänge von f bis f	(siehe Fig. 1)	Ärmelhöhe von S bis S	(siehe Fig. 3)
Schulterlänge von g bis g	(siehe Fig. 1)	Schulterhöhe (Angabe wichtig).	

Für Schlitzhöhe gemessen, wie die genaue vordere Länge von a bis g (siehe Fig. 1). Für Mäntel, Umhänge, Kostüme nach der Schulterweite über den Arm gemessen.

Beim Massnehmen ist es unbedingt nötig, die punktirten Linien genau zu beachten und sich an unsere Anleitung zu halten, da im anderen Falle die genaue Ausführung sehr erschwert wird.

Die Masse beliebe man an der betreffenden Dame selbst und nicht an einem Kleidungsstücke zu nehmen.

Um mit größerer Sicherheit für das gute Passen der Toiletten und Confectionsgegenstände einzustehen zu können, ersuchen wir im gegenseitigen Interesse anstatt des Masses eine gut sitzende Taille nebst Angabe der Schusslänge einzusenden.

Fig. 4001.



Fig. 4002.



Fig. 4003.



Fig. 4004.

Fig. 4004. **Schlusshut**
aus feinem Strohgeflecht mit Modespitzen
und Seidensammt; zu schliessen mit modernem
Seidenband fl. 7.50, 8.50, 9.50, 11.— bis
fl. 12.—.

Fig. 4005.



Fig. 4005. **Fantasie-Capothut**
aus Gold- oder Modespitzen, mit Seidensammt
und Blumen arrangirt fl. 9.—, 10.—, 11.—,
fl. 12.— bis fl. 15.—.

Fig. 4001. **Rembrandthut**
speciell für junge Damen ge-
eignete Form, mit Strauss-
federn und Seidensammt,
Krämpe mit Perlenspitzen be-
setzt, fl. 10.—, 12.— bis
fl. 15.—.

Fig. 4002. **Stirnhut**
ganz neue aparte Form aus
Fantasie - Strohgeflecht mit
Blumen und Band jugendlich
arrangirt fl. 7.50, 8.50, 10.—
bis fl. 12.—.

Fig. 4003. **Schwarzer
Schlusshut** aus Spitzen, mit
Schmelz, Straussfedern und
Spitzenbarbe adjustirt fl. 7.50,
fl. 8.50, 10.—, 12.— bis
fl. 14.—.

Hut-Mode-Farben der Saison 1886: oliv, tabak, bronze, bordeaux, strohgelb, crème, braun, lachs und tegetthoffblau.



Fig. 4006.

Fig. 4006. **Strohhat**
speziell für junge Damen
geeignete runde Form,
mit Straussfedern, Krämpe
mit abstechendem Seiden-
samt geschoppt fl. 10.—,
fl. 12.—, 14.— bis fl. 15.—.



Fig. 4007.

Fig. 4007. **Rembrandthut**
aus starkem, modernen
Fantasie-Strohgeflecht,
mit reichem Blumen- und
Bandaufputz, Krämpe mit
Samt und Spitzen aus-
gestattet fl. 8.50, 10.—,
fl. 12.— bis fl. 14.—.



Fig. 4009.

Fig. 4009. **Fantasie-Schlussut**
aus modernem Strohgeflecht mit Straussfedern,
Aegrette, Seidensamt geputzt und mit Seiden-
band zu schliessen fl. 9.50, 10.50, 11.50 bis
fl. 13.—.



Fig. 4008.

Fig. 4008. **Fantasiehut**
aus feinem Strohgeflecht, mit
Straussfedern, Seidensamt,
Agraffen und Goldborten ad-
justirt fl. 7.50, 8.50, 9.50,
fl. 11.—.



Fig. 4010.

Fig. 4010. **Schlussut**
aus feinfädigem Strohgeflecht, mit Fantasie-
Blumen, Seidensamt, Seidenband u. Agraffe
adjustirt fl. 8.50, 9.50, 11.— bis fl. 12.—.

Hut-Mode-Farben der Saison 1886: oliv, tabak, bronze, bordeaux, strohgelb, crème, braun, lachs und tegetthoffblau.

Fig. 4012.



Fig. 4011.

Fig. 4013.



Fig. 4011. **Schlusshut**
aus feinfädigem Strohgeflecht
mit gestickten Spitzen und
Seidensamt arrangirt, Binde
aus feinem Seidenband fl. 7.50
fl. 8.50, 9.50, 11.— bis fl. 13.—

Fig. 4012. **Neuester Strohhut**
mit rückwärts arrangirtem
Band und Blumen-Aufputz,
Krämpe mit Samt und Gold-
spitzen besetzt fl. 10.—,
fl. 12.—, 14.— bis fl. 15.—.

Fig. 4013. **Stirnhut**
aus feinfädigem Strohgeflecht,
mit Straussfedern u. Seiden-
band adjustirt fl. 8.50, 9.50
bis fl. 11.—.



Fig. 4014.



Fig. 4015.

Fig. 4015. **Neuester runder Strohhut**
mit Straussfedern, Aegrette, Seidensamt und
Modeband adjustirt fl. 9.50, 11.—, 12.— bis
fl. 14.—.

Fig. 4014. **Rembrandthut**
mit Straussfedern, feinen
Spitzen und Agraffen arran-
girt aparter Strohhut fl. 10,
fl. 12.—, 14.—

Hut-Mode-Farben der Saison 1886: oliv, tabak, bronze, bordeaux, strohgelb, crème, braun, lachs und tegetthoffblau



Fig. 4017.



Fig. 4019.

Fig. 4019. **Stirnhut**

für junge Damen geeignete beliebte Form mit Seidensammtband-Arrangement und hübscher Agraffe fl. 6.—, 7.—, 8.—.



Fig. 4016.



Fig. 4020.

Fig. 4020. **Schlusshut**

aus feinfädigem Strohgeflecht mit gestickten Spitzen, Blumen und feinem Band zum Binden ausgestattet fl. 7.—, 8.—, 9.—, 10.—.



Fig. 4018.

Fig. 4016. **Halbrunder Strohhut**

ausschliesslich für junge Damen geeignete Form, mit Seidensammt und Blumen reich geputzt fl. 7.50, 8.50 bis fl. 10.—.

Fig. 4017. **Stirnhut**

speziell für junge Damen geeignete Form aus feinfädigem Strohgeflecht, mit Modestoff und Nadeln adjustirt fl. 6.—, 7.—, 8.—.

Fig. 4018. **Stirnhut**

aus feinfädigem modernen Strohgeflecht mit Straussfedern und Modeseidenband, Krämpfe mit Seidensammt besetzt fl. 7.50, 8.50 bis fl. 10.—.

Hut-Mode-Farben der Saison 1886: oliv, tabak, bronce, bordeaux, strohgelb, crème, braun, lachs und tegetthoffblau.



Fig. 4022.



Fig. 4021.



Fig. 4023.



Fig. 4024.

Fig. 4024. **Damenhut**

aus starkem Strohgeflecht mit Fantasiefedern oder Blumen und Seidenband adjustirt, Krämpe mit Atlasruche geschoppt fl. 4.—, 5.—.



Fig. 4025.

Fig. 4025. **Stirnhut**

für junge Damen geeignete Form aus gutem Strohgeflecht, mit Fantasiefedern-Gesteck und Ottomanband geputzt fl. 3.50 und fl. 4.50.

Fig. 4021. **Kinderhut**

aus Atlasbrokat in jeder beliebigen Farbe mit Spitzenruche reich arrangirt fl. 3.50. Dieselbe Ausführung aus geblutem Voile fl. 3.—.

Fig. 4022. **Matrosenhut**

für Mädchen, mit Band- Arrangement und sammtgefütterter Krämpe fl. 3.50, fl. 4.50.

Fig. 4023. **Mädchenhut**

aus modernem Bastgeflecht mit Seidenband-Aufputz und sammtgefütterter Krämpe fl. 3.—, 4.50.

Hut-Mod-Farben der Saison 1885: oliv, tabak, bronze, bordeaux, strohgelb, crème, braun, lachs und tegetthoffblau,



Fig. 4027.



Fig. 4030.

Fig. 4030. **Rembrandthut**
aus gutem Bastgeflecht, mit Band- und
Blumen-Arrangement, Krämpe mit Seiden-
sammit besetzt fl. 4.—, 5.—, 6.—, 7.—.

Hut-Mode-Farben der Saison 1886: oliv, tabak, bronze, bordeaux, strohgelb, crème, braun, lachs und tegethoffblau.



Fig. 4026.



Fig. 4029.

Fig. 4026. **Trauerhut**
aus feinem Seidengrenadin mit eben-
solchem Schleier und entsprechendem
Blumen-Arrangement fl. 5.75, 6.50, 7.50,
8.—, 9.— bis fl. 10.—.

Fig. 4027. **Stirnhut**
aus gutem Bastgeflecht mit Band-Arran-
gement und Agraffe fl. 3.50 und fl. 4.50.



Fig. 4028.

Fig. 4028. **Runder Strohhut**
ausschliesslich für junge Damen ge-
eignete Form aus feinem Bastgeflecht,
geputzt mit zweifarbigen Straussfedern
und passendem Modeband fl. 6.50, 7.50
bis fl. 8.50.

Fig. 4029. **Runder Trauerhut**
aus feinem Crêpe mit entsprechendem
Band- und Blumen-Aufputz; für junge
Damen und Mädchen geeignete Form
fl. 4.50.



Fig. 4032.



Fig. 4031.



Fig. 4033.



Fig. 4034.



Fig. 4035.

Fig. 4031. **Schlusshut**
aus gutem Strohgeflecht mit Straussfedern, Schmelz, Seidenband und Nadeln adjustirt, Krämpe innen mit Atlas geschoppt fl. 4.50, 5.50.

Fig. 4032. **Stirnhut**
aus vorzüglichem Bastgeflecht, mit Modestoff und Agraffe geputzt fl. 3.50, 4.50.

Fig. 4033. **Runder Stirnhut**
aus gutem Strohgeflecht, mit Fantasiefedern und Ottomanband adjustirt, Krämpe mit Sammt gezogen fl. 3.50, fl. 4.50.

Fig. 4034. **Runder Strohhut**
aus kräftigem Geflecht, mit Straussfedern, Band u. Agraffe geputzt fl. 4.50.

Fig. 4035. **Rembrandthut**
aus modernem Strohgeflecht, mit Sammt, Fantasie- und Straussfedern aufgeputzt fl. 4.75, 5.50.

Hut-Mode-Farben der Saison 1886: oliv, tabak, bronze, bordeaux, strohgelb, crème, braun, lachs und tegetthoffblau.

Gartenhüte.



Fig. 4036. Mädchenhut
aus Yokohama-Geflecht, mit
Congress-Echarpe und ge-
stickter Krämpe fl. 1.—.



Fig. 4037. Knabenhut
aus Yokohama-Geflecht, mit
Schnur und Quaste, Krämpe
zweifärbig tambourirt 95 kr.



Fig. 4038. Mädchenhut
aus Yokohama-Geflecht, mit
farbigen Chenillen geputzt
fl. 1.20.



Fig. 4039. Schlusshut
aus Yokohama-
Geflecht, mit Congress-
Caneva geputzt, für
junge Damen geeignet
fl. 1.50.



Fig. 4040. Gartenhut
aus Yokohama-Geflecht, mit
Chenillen durchwebtem
Congress-Caneva geputzt
fl. 1.35.



Fig. 4041. Gartenhut
aus Yokohama-Geflecht, mit
tambourirter Congress-Masche
geputzt fl. 1.20.



Fig. 4042. Gartenhut
aus Yokohama-Geflecht, mit rückwärts
arrangirtem Congress-Maschen-Aufputz,
Krämpe mit zweifärbigen Chenillen-Blumen
fl. 1.40.



Fig. 4043. Gartenhut
aus Yokohama-Geflecht, mit Chenillen-
Stickerei und tambourirter Elsässer-Masche
fl. 1.40.



Fig. 4048. **Soirée-Toilette** aus hochfeinem „Seidensamt-brocacat“ mit „Satin-Merveilleux“-Schoss und Band-Arrangement (genau nach Zeichnung) fl. 130.—, 140.— bis fl. 150.—. **Soirée-Toiletten** in der Façon genau nach Illustration, jedoch in nachbenannten glatten Seidenstoffen ausgeführt: Aus schwarzem oder farbigem reinseidenen „Surah“ fl. 70, 80, 90. Aus schwarzem oder farbigem „Lyoner Faille“ mit entsprechender Ausstattung fl. 80.—, 90.—, 100.—, 120.—. Aus schwarzem oder farbigem „Seiden-Satin-Merveilleux“ je nach Qualität fl. 90.—, 100.—, 110.—, 120.—. Aus schwersten Seidenstoffen, wie „Satin de Lyon“, „Satin Allemagne“ oder hochfeinem „Grosgrain“ fl. 130, 140, 150. **Toiletten für Kränzchen und Soirées** in lichten, duftigen, glatten oder dessinirten Reinwollstoffen zu den bescheidensten Preisnotirungen.

Fig. 4049. **Braut-Toilette** aus weissem reinwollenen Cachemir, Schoss mit Spitzenstoff, Myrthen oder Orangenblüthen geputzt fl. 50.—, 55.—, 60.—, 65.— bis fl. 70.—. Aus weissem Atlas, gleichfalls in mehreren Qualitäts-Abstufungen ebenso ausgestattet fl. 65.—, 75.—, 85.—, 90.—.

Aus weissem Seidensatin-Merveilleux mit entsprechend feinerer Ausstattung fl. 95.—, 105.— bis fl. 115.—.

Zu jeder Braut-Toilette dienen wir auf specielles Verlangen mit **Myrthenkranz** und **Schleier**, ersteren zu fl. 1.20, fl. 1.50, 2.—, 2.50, 3.— bis fl. 5.— und höher, letzteren zu fl. 2.50, 3.—, 4.—, 5.— und höher.

Weisse Handschuhe in verschiedenen Längen, genau nach unserem Preis-Courant (Seite 57.)



Fig. 4050. Toilette aus reinwollenem „Escarpe“ oder „Taffeta allemand“, mit durchbrochenem Stoff oder mit breiten Lavaspitzen, Gilet-Einsatz aus Satin-Merveilleux mit Lamaspitzen fl. 42.— bis fl. 48.—.

Fig. 4051. Toilette aus „Taffeta allemand“ oder anderen hochfeinen Reinwollstoffen; Taille und Tunique reich mit Soutache begeh! fl. 45.—.

Fig. 4052. Toilette aus einfarbigem ganzwollenen Robenstoffen modernster Bindung mit Gilet-Einsatz aus Spitzen oder brochirtem Seidensamt fl. 35.— bis fl. 40.—.

Fig. 4053. Toilette aus hochfeinem durchbrochenen „Felicé-chiné“ mit entsprechendem Grundstoff fl. 40.—. Dieselbe aus reinseidenem „Gentilly“ oder „Materlassé-Spizestoff“ und Satin-Merveilleux an der Schoss fl. 100.— bis fl. 120.—.

Fig. 4054. Robe composée, Oberkleid aus gestreiftem „Chatelet“, Schoss aus dem entsprechenden glatten Stoff, mit schöner Seiden-Passementrie fl. 55.—.

Zur leichteren Orientierung bei Bestellung auf Damentoilletten haben wir dieselben Benennungen angeführt, wie sie auf den Etiquettes unserer Collection ersichtlich sind.



Fig. 4055. Toilette aus ganzwollenem „Beige-Cachemir-croisé“ oder „Cachemir de l'Inde“, Taille mit Satin-Merveilleux geputzt fl. 28.—

Fig. 4056. Toilette aus ganzwollenem „Beige-Cachemir-croisé“, „Cachemir de l'Inde“ in allen Nuancen der Collection mit Satin-Merveilleux und Seidensamt geputzt fl. 28.— bis fl. 30.—

Fig. 4057. Toilette aus Reinwoll-Robenstoffen, wie: „Tonga“, „Dongola“ oder „Beige-Cachemir croisé“ mit Seidensamt-Garnitur fl. 28.— bis fl. 30.—

Fig. 4058. Toilette aus Schafwollstoffen in nachbenannten beliebigen Qualitäten: „Cachemir d'Ecosse“, „Treviso“ oder „Dongola“ mit Seidensamt, Satin-Merveilleux und Lama-spitzen-Einsatz geputzt fl. 30.— bis fl. 35.—

Fig. 4059. Toilette aus „Cachemir d'Ecosse“, „Beige-Cachemir-foulé“ oder gleichwertigen Schafwollstoffen in glatten oder melirten Modenancen mit Seidenbandschleife und Satin-Merveilleux adjustirt fl. 30.— bis fl. 35.—

Sämtliche Toiletten werden auch aus anderen Stoffen, als den hier bezeichneten angefertigt. Collectionen mit genauer Preisangabe fertiger Toiletten versenden wir bereitwilligst.



Fig. 4060. Toilette aus „Cachemir d'Ecosse“, „Beige-Cachemir croisé“, oder „Cachemir de l'Inde“ in glatten, beziehungsweise Melé-Nuancen mit Satin-Merveilleux arrangirt fl. 28.— bis fl. 30.—.

Fig. 4061. Toilette aus hochfeinen Reinwoll-Roben-Stoffen mit brochirtem Seidensamt und Seidenband reich arrangirt fl. 60 bis fl. 65.—.

Fig. 4062. Toilette aus „Mesurine“ oder „Escarpe“ reinwollenes Gewebe, vorzüglichsten englischen Fabrikates, m. grossen Kröpfen ausgestattet fl. 38 bis fl. 45.—.

Fig. 4063. Toilette aus „Mesurine“ „Pontvale“ in einfarbigem Modic-nuancen, ferner aus besseren melirten „Beigesorten“ mit Seidensamt und Seidenpassementerie geputzt fl. 38 bis fl. 42.—.

Fig. 4064. Toilette aus reinwollenen „Beige-Cachemir-croisé“, „Cachemir de l'Inde“ und „Dongola“ in allen beliebigen Modifarben, mit Seidensamt und Seidenband adjüstirt fl. 30 bis fl. 33.—.

Zur leichteren Orientirung bei Bestellung auf Damentoilletten haben wir dieselben Benennungen angeführt, wie sie auf den Etiquettes unserer Collection ersichtlich sind.

Zur leichteren Orientierung bei Bestellung auf Damenschnitt...



Fig. 4005. Toilette aus einfarbigem reinwollenen Robenstoffen wie: „Ternau-drapé“, „Taffeta allemand“ oder ähnlichen Qualitäten mit durchbrochenem oder dichtem faconirten Stoff arrangirt fl. 33 bis fl. 38.—

Fig. 4066. Toilette aus einfarbigem „Mesurine“, „Ternau-drapé“ oder melirtem „Beige“ in modernen Nuancen mit Passementrie und Spitzen geputzt fl. 35 bis fl. 38.—

Fig. 4067. Toilette aus „Osiris“, „Cyrene“ oder „Anrilac à Bordure“ mit reichem Plissé (anstatt de France“, „Mesurine“ oder besseren Beigesorten, mit Seidensamt adjustirt fl. 38 bis fl. 40.—

Fig. 4068. Toilette aus reinwollenem „Ternau-drapé“, Drap de France“, „Mesurine“ oder besseren Beigesorten, mit Seidensamt adjustirt fl. 38 bis fl. 40.—

Fig. 4069. Toilette aus reinwollenen „Taffeta allemand“, entweder mit persischer Wolle reich gestickt oder mit Seidensamt - Brocat arrangirt fl. 42 bis fl. 45.—

Stämmliche Toiletten werden auch aus anderen Stoffen, als den hier bezeichneten angefertigt. Collectionen mit genauer Preisangabe fertiger Toiletten versenden wir bereitwilligst.

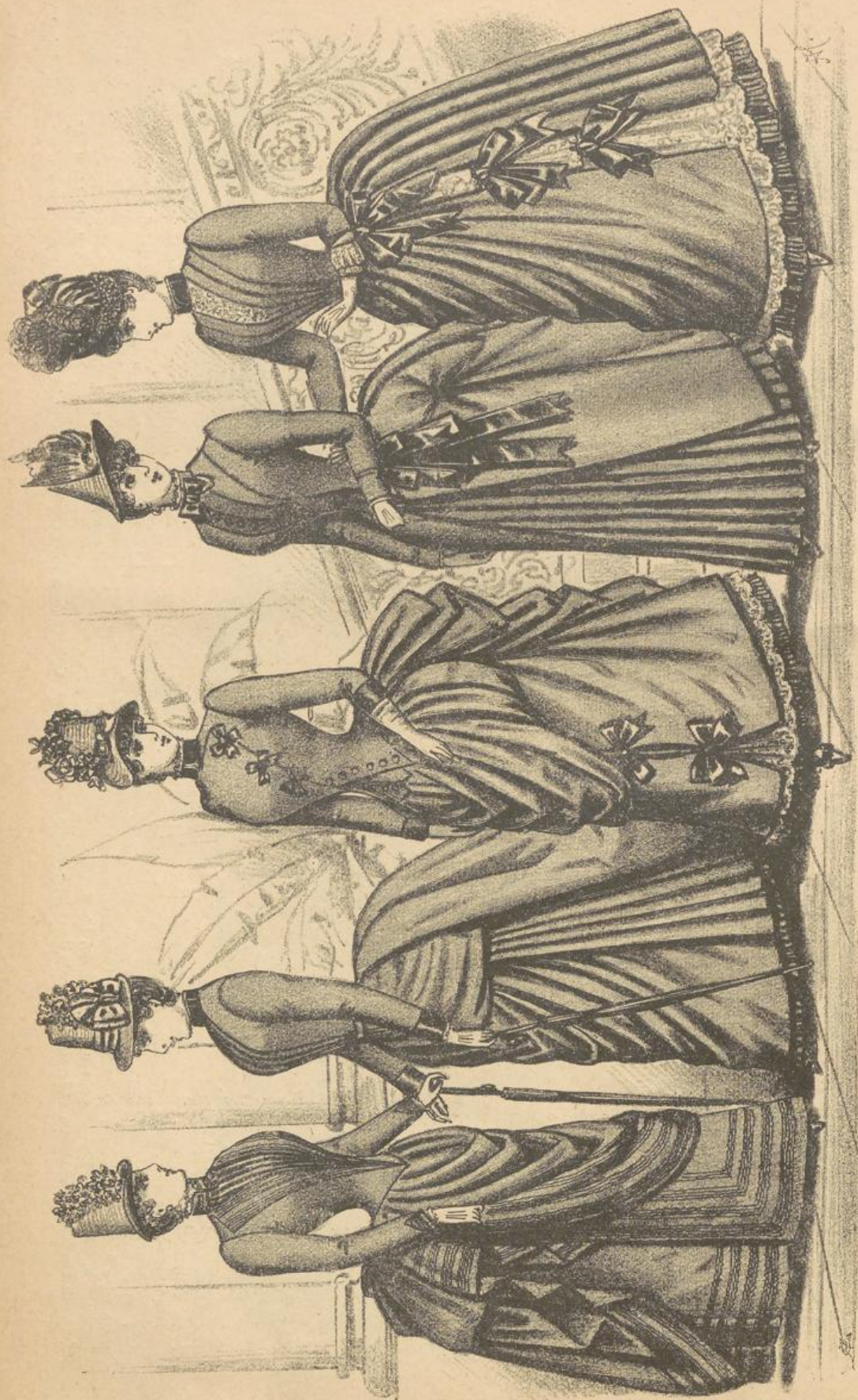

Fig. 4070. Toilette aus „Malville à Bordure“, feiner körpergebeiteter Wollstoff in schönen Melangen oder aus „Osiris à Bordure“, mousselinartig gebundener dauerhafter Reinwollstoff, mit Satin-Merveilleux geputzt fl. 37.— bis fl. 40.—.

Fig. 4071. Toilette aus „Ternau-drapé“, „Drap de France“, „Dongola“ oder besseren „Beige“-Sorten, erstere glatt, letztere in neuen Modemelangen, Taille mit Seidensammt adjustirt fl. 32.— bis fl. 35.—.

Fig. 4072. Toilette aus „Ternau-drapé“, „Mesrine“ oder anderen ähnlichen, reinwollenen, einfarbigen Kleiderstoffen mit Spitzen, Seiden-Sammt und Band geputzt fl. 38.— bis fl. 40.—.

Fig. 4073. Toilette aus „Dongola“, Ternau-drapé“ oder aus besseren modern melirten „Beige“-Qualitäten mit Seidenbandschleifen adjustirt fl. 34.— bis fl. 36.—.

Fig. 4074. Toilette aus „Cachemir d'Ecosse“, „Treviso“ oder mittleren „Beige“-Qualitäten, mit Seidenband, Schat(wollspitzen und Seidensammt kragen geputzt fl. 35.—.

Zur leichteren Orientirung bei Bestellung auf Damentoilletten haben wir dieselben Benennungen angeführt, wie sie auf den Etiquettes unserer Collection ersichtlich sind

putzt fl. 34.— bis fl. 40.—.
Zur leichteren Orientirung bei Bestellung auf Damentoilletten haben wir dieselben Benennungen angeführt, wie sie auf den Etiquettes unserer Collection ersichtlich sind



Fig. 4075. Toilette aus reinwollenem „Maurine“, „Pontvale“ mit breiten Lamaspitzen, Sammt und Passementerie-Knöpfen geputzt fl. 50.— bis fl. 55.—.

Fig. 4076. Toilette aus „Taffeta allemant“ oder „Escarpe“, vorzügliche ganzwollene Robenstoffe mit brochirtem oder durchbrochenen Stoff und Seidensammt arrangirt fl. 38.— bis fl. 40.—.

Fig. 4077. Toilette aus reinwollenem „Tonga“ oder „Cachemir de l'Inde“, mit passend brochirtem Schafwollstoff arrangirt fl. 30.—.

Fig. 4078. Toilette aus Reinwollstoffen in nachbenannten Qualitäten, „Maccena“, „Lucile“, „Gracilis“ in allen Nuancen der Collection fl. 30.— bis fl. 35.—. Dieselbe aus „Rochette“ oder „Jaspis“ fl. 40.—.

Fig. 4079. Toilette aus hochfeinem „Maclean“, „Bucelles“ oder „Maille“, mit passendem Seidensammt reich geputzt fl. 45.—.

Sämmtliche Toiletten werden auch aus anderen Stoffen, als den hier bezeichneten angefertigt. Collectionen mit genauer Preisangabe fertiger Toiletten versenden wir bereitwilligst.

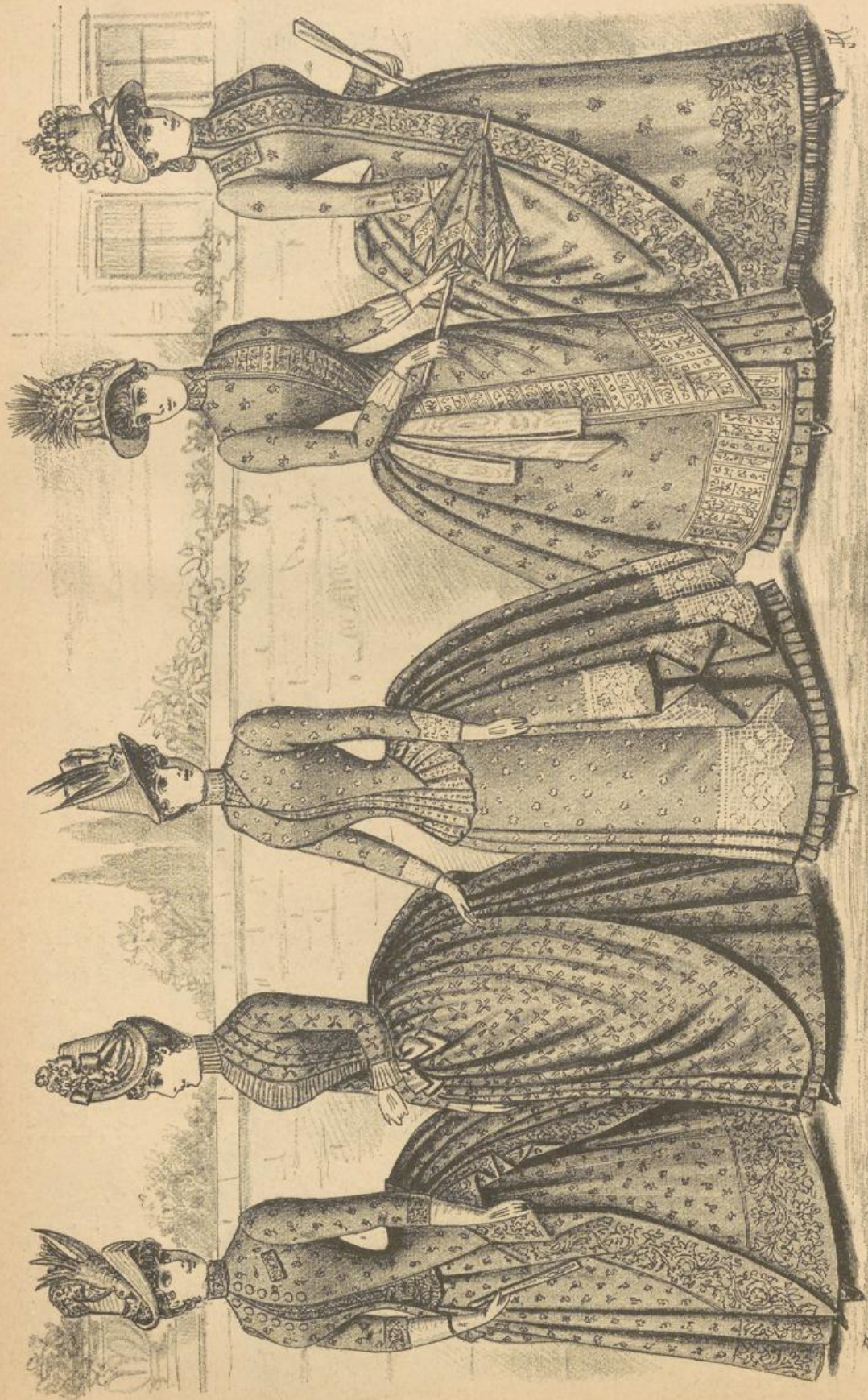

Fig. 4080. Toilette aus feinem französischen „Levantine“ oder „Toile imprimé“ fl. 28 bis fl. 30.— Dieselbe aus „Satin de France à Bordure“, „Lady Mousselin“ oder „Schafwoll-Voile mit Bordure“ fl. 35 bis fl. 38.

Fig. 4081. Toilette aus feinem französischen „Levantine“ oder „Toile imprimé“, mit Spitzen und Band adjustirt fl. 26 bis fl. 28.— Aus „Satin de France“ oder „Voile à Bordure“ fl. 33 bis fl. 35.—

Fig. 4082. Toilette aus feinem französischen „Levantine“ oder „Toile imprimé“, mit Spitzen und Band gepuzt fl. 26 bis fl. 28.— Aus „Satin de France“ oder „Voile à Bordure“ fl. 34 bis fl. 36.—

Fig. 4083. Toilette aus feinem französischen „Levantine“ oder „Toile à Bordure“, mit Moiré-Band adjustirt fl. 27 bis fl. 30. Aus „Schafwoll-Voile“ ebenso ausgestattet fl. 34 bis fl. 36.—

Fig. 4084. Toilette aus feinem „Satin de France à Bordure“ oder „Schafwoll-Voile à Bordure“ fl. 34.— Dieselbe aus feinem französischen „Levantine“ fl. 26.

Zur leichteren Orientirung bei Bestellung auf Damentoiletten haben wir dieselben Benennungen angeführt, wie sie auf den Etiquettes unserer Collection ersichtlich sind.

Zur leichteren Orientierung bei Bestellung auf Damentoiletten haben wir dieselben Benennungen angeführt, wie sie auf den Etiquettes unserer Collection ersichtlich sind.

TRICOT-TAILLEN.

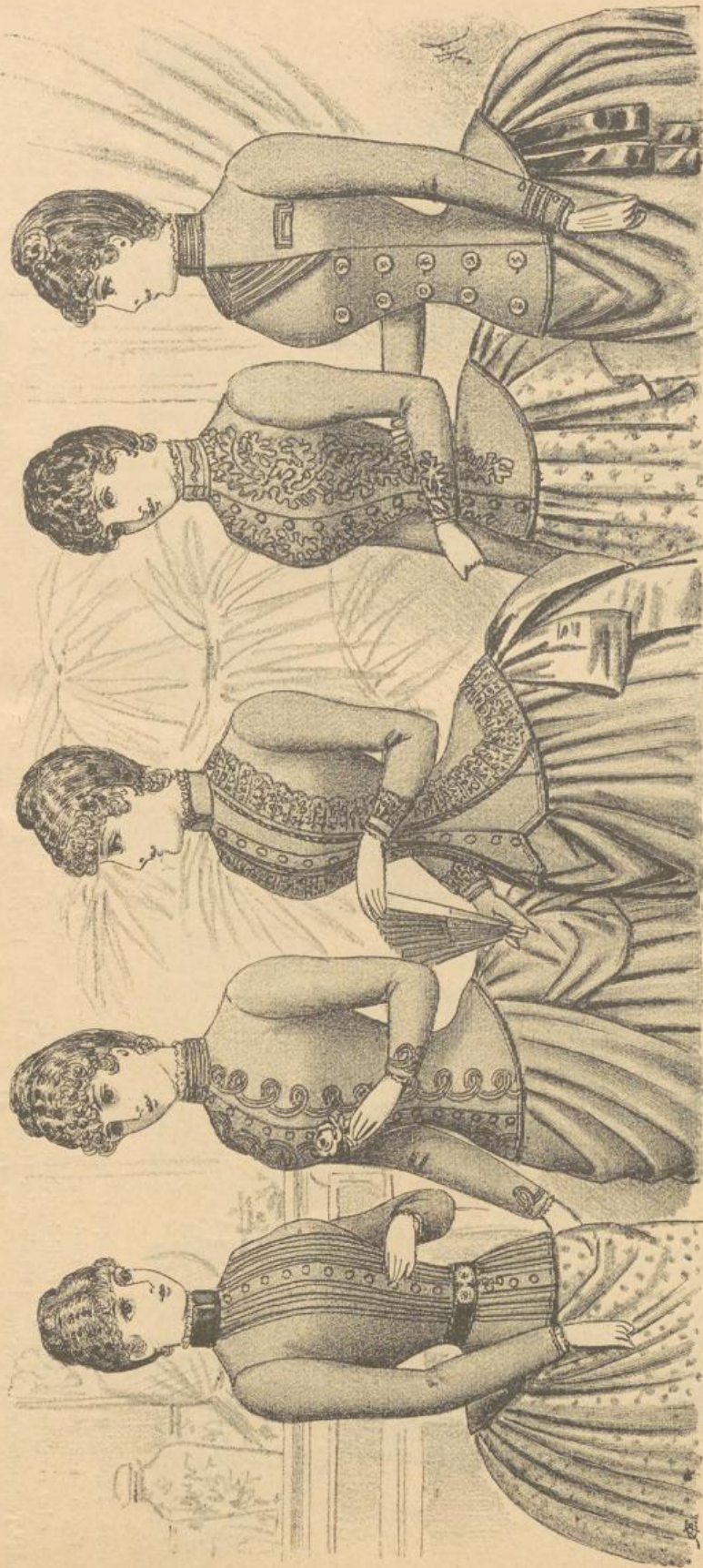

Fig. 4085.

Tricot-Taille, blousenartige Fagon mit Säumchen, Sammtgürtel und Krägen
Ia Qualität fl. 5.50
IIa " " 4.75

Fig. 4086.

Tricot-Taille, mit metalldurchwebten Borten (Silber oder Gold) geputzt.
Ia Qualität fl. 6.—
IIa " " 5.25

Fig. 4087.

Tricot - Taille, mit gleichfarbigem Lamaspitzen geputzt, besetzt mit metallgedrehter (Gold- oder Silber-) Passementierteschnur
Ia Qualität fl. 8.50

Fig. 4088.

Tricot - Taille, mit gleichfarbigem Soutache reich benäht
Ia Qualität fl. 5.75
IIa " " 5.25

Fig. 4089.

Tricot-Taille, mit Metallknöpfen und gleichfarbigem Litzenaufputz
Ia Qualität fl. 5.75
IIa " " 5.—

Glatte ungeputzte Tricot-Tailen mit Faltenschösschen, Ia Qualität fl. 4.— und fl. 4.25, IIa Qualität fl. 3.— und fl. 3.25.

Sämmtliche Tricot-Tailen sind in nachbenannten Farben zu haben: schwarz, tegetthoffblau, tafakbraun, dunkelbraun, oliv, drap, licht und dunkelbordeaux.



Fig. 4090. **Jaquet**, ganz anschließende Façon, aus modernsten gestreiften oder carrirten zweifarbigen „Bouclé“-Tuchstoffen, mit gestreiftem Seidenstoff gefüllt fl. 14.—, fl. 16.—, 18.—.



Fig. 4091. **Jaquet**, ganz anschließende Façon, aus vorzüglichem Frühjahrtuchstoffen, mit grossen Metall- oder Holzkнопfen fl. 10.—, fl. 12.—, 14.—. Dieselbe Ausführung, ganz mit Seide gefüllt, um fl. 3.— bis fl. 4.— höher.



Fig. 4092. **Jaquet**, ganz anschließende Façon, aus glattem oder rauhem Cheviot in allen Farben, mit neuartigem Stehkragen, Passementierknöpfen und Schlingen fl. 8.—, fl. 9.—, 10.—. Aus glattem Coachman fl. 12.—, fl. 14.—, 16.—. Dieselbe Ausführung mit Seidenfutter um fl. 4.— höher.

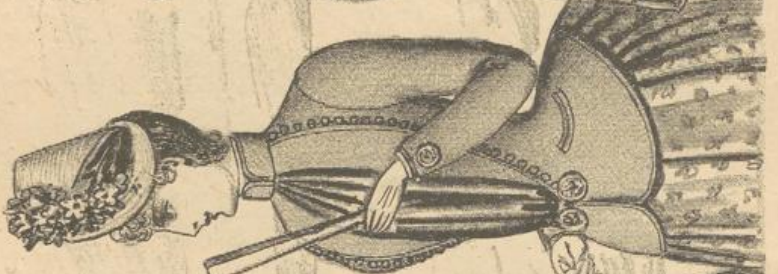

Fig. 4093. **Jaquet**, halbanschliessende Façon, aus ganz modernem „Bouclé“ oder „Loup“-Stoffen, mit Surah-Jabot, doppelseitigem Ravers, Schliessen und Holzperlen ausgestattet, mit Seide gefüllt fl. 16.—, 18.—, 20.—.



Fig. 4094. **Jaquet**, ganz anschließende Façon, aus modernem Noppé-Tuchstoffen drap, braun, oliv und tabak, mit Sammt und Stoff-Raver, feinen Metallknöpfen und Schliessen ausgestattet fl. 12.—, 14.— bis fl. 16.—. Mit Seide gefüllt um fl. 3.50 höher.



Fig. 4095. Jaquet, halbanschiessende Façon, aus ganz modernen „Bouclé“ oder „Loup“-Stoffen in mehreren lichten Farben, mit Seiden-Peluche-Gilet und Holzperlen ausgestattet, vollständig mit Seide gefüttert fl. 18.—, 20.— bis fl. 22.—.

Fig. 4096. Jaquet, halbanschiessende Façon, aus neuesten „Bouclé“ oder „Loup“-Stoffen in lichten Farstellungen, Seiden-Peluche-Gilet-einsatz, feinen Metall- oder Holzköpfen, vollständig mit Seidenstoff gefüttert fl. 16.—, 18.— bis fl. 20.—.

Fig. 4097. Jaquet, halbanschiessende Façon, mit schiefem, abgesteppten Raver, schönen Knöpfen und gestreiftem Seidenstoff gefüttert, aus modernen „Loup“-Tuchstoffen fl. 13,50, 15,50 bis fl. 18.—. Ohne Seidenfutter um fl. 3,50 billiger.

Fig. 4098. Jaquet, ganz anschiessende Façon (mit Umlegkragen) aus glatten oder noppiten Scharwoll-Tuchstoffen, in dunkeln Farben, wie: schwarz, braun, dunkelbraun und dunkelgrün fl. 7.—, 8,50 bis fl. 10.—. Mit Seidenstoff vollständig gefüttert, um fl. 3.— höher.

Fig. 4099. Jaquet, halbanschiessende Façon, mit Seidensamt-Raver, Krägen und Manchetten, aus gestreiftem oder carrirtem „Bouclé“ (zweifarbige gewebte Tuchstoff Qualität), vollständig mit Seidenstoff gefüttert fl. 14.—, 16.— bis fl. 18.—.



Fig. 4100. **Jaquet**, ganz anschließende aparte Façon, aus glatten oder noppirten Modetuchstoffen in geschmackvollen Farbenstellungen, mit Surah-Jabot und Gilet aus eigenem Stoff, vollständig mit Seidenstoff gefüttert fl. 17.—, 19.— bis fl. 20.—.



Fig. 4101. **Jaquet**, halbanschliessende Façon, mit Seidensamt oder Seidenpeluche Raver, Kragen, Taschen und Manchetten mit Gold oder Silber gestickt (tambourirt), aus glattem oder noppirtem Cheviot, mit Seide vollständig gefüttert fl. 20.—, 22.— bis fl. 24.—.



Fig. 4102. **Jaquet**, ganz anschließende Façon, aus feinsten Frühjahrtuchstoffen in allen modernen Farben, mit Seidensamt oder Peluche-Gilet einsetz und Holzkugelknöpfen ausgestattet, vollständig mit Seidenstoff gefüttert fl. 22.—, 24.—, 26.—.



Fig. 4103. **Jaquet**, ganz anschließende Façon, aus den neuesten „Ponclé“ oder „Loup“-Tuchstoffen in modernen Farbencompositionen, mit Seiden-Peluche-Gilet-Einsatz und Schliessen, vollständig mit Seide gefüttert fl. 18.—, 20.—, 22.—.



Fig. 4104. **Jaquet**, ganz anschließende Façon, aus glattem oder aufgerauhtem Schatwoll-Cheviot in allen Farben, mit Seidensamt-Gilet-Einsatz und Kugelknöpfen, vollständig mit Seide gefüttert fl. 17.—, 19.— bis fl. 22.—.

VISITES (kurze Fantasiestücke).

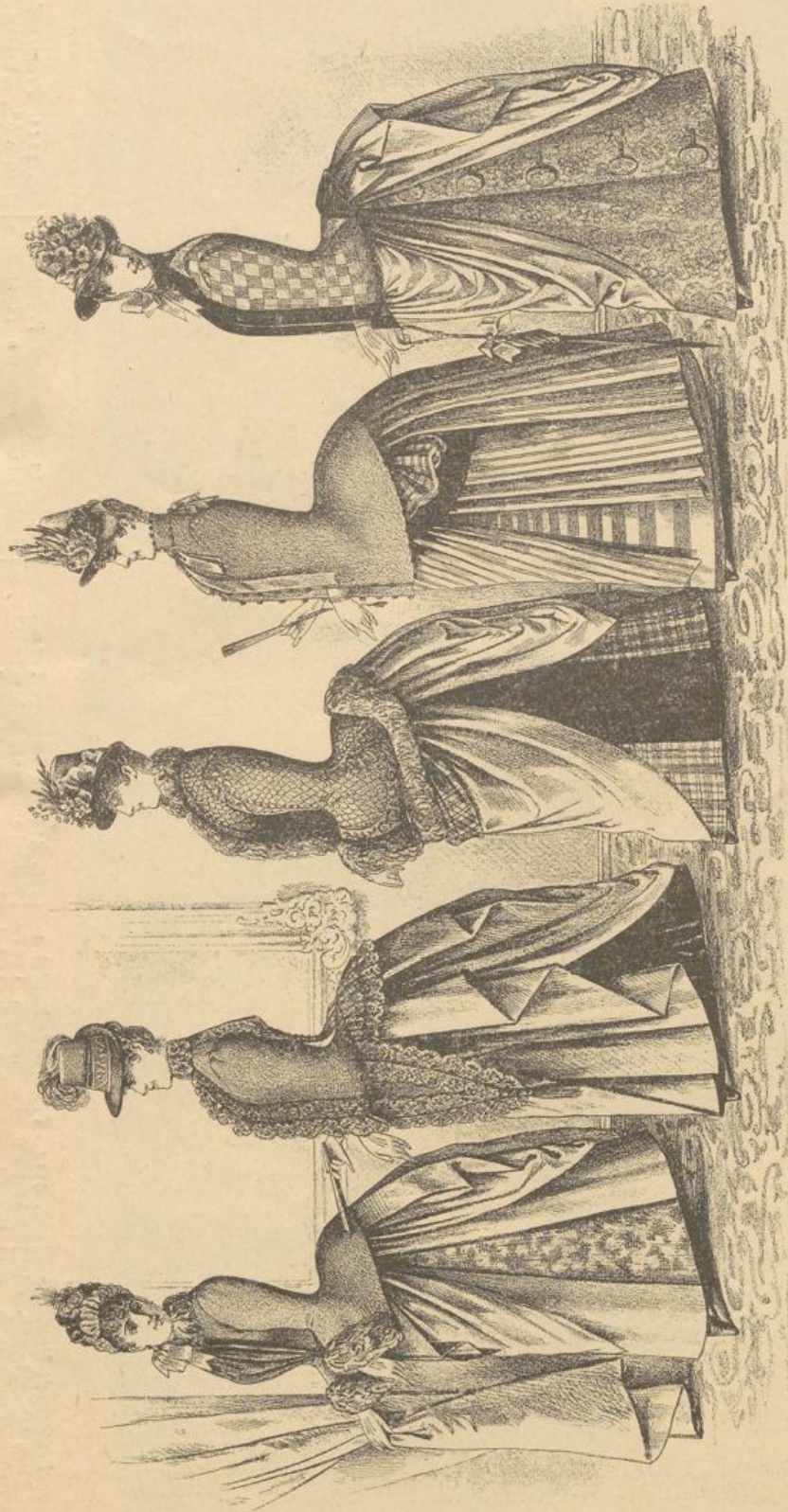

Fig. 4105. Visite, aus modernen englischen „Bouclé“, oder „Loup“, Stoffen, mit Surah-Jahot und federn-artigem Passementerie-Aufputz oder mit Lamaspitzen geputzt, vollständig mit Seide gefüttert f. 18.—, 20.— bis f. 23.—.

Fig. 4106. Visite, aus modernen „Bouclé“, oder faconirten Modetuchstoffen, mit echten geklöppelten Lamaspitzen geputzt, vollständig mit Seide gefüttert und mit nett adjustirter Capuze ausgestattet f. 24.—, 26.— bis f. 28.—.

Fig. 4107. Visite, aus faconirten oder zweifarbig gearbeiteten „Loup“, Tuchstoffen in neuen Farben-Zusammenstellungen mit echten Schafwollspitzen reich arrangirt u. mit Seide vollständig gefüttert f. 22.—, 24.— bis f. 26.—.

Fig. 4108. Kurze Umhülle aus glatten oder gestreiften Modetuchstoffen in den neuesten Farbentönen, reich mit Band geputzt und vollständig mit Seide gefüttert (die Farben der Confectionsstoffe sind unten näher bezeichnet) f. 17.—, 19.— bis f. 22.—.

Fig. 4109. Umhülle aus den neuesten gestreiften oder carrirten Modetuchstoffen mit Seidensamt oder Seidenpeluchereich besetzt, vollständig mit Seidenfutter ausgestattet f. 18.—, 20.— bis f. 23.—.

Die vorherrschend beliebten Farben für Damen-Confectionsstücke sind: dunkelbraun, dunkelblau, tabak, lichtdrap, bronce und schwarz. „Bouclé“- und „Loup“-Stoffe sind zweifarbig gearbeitet.

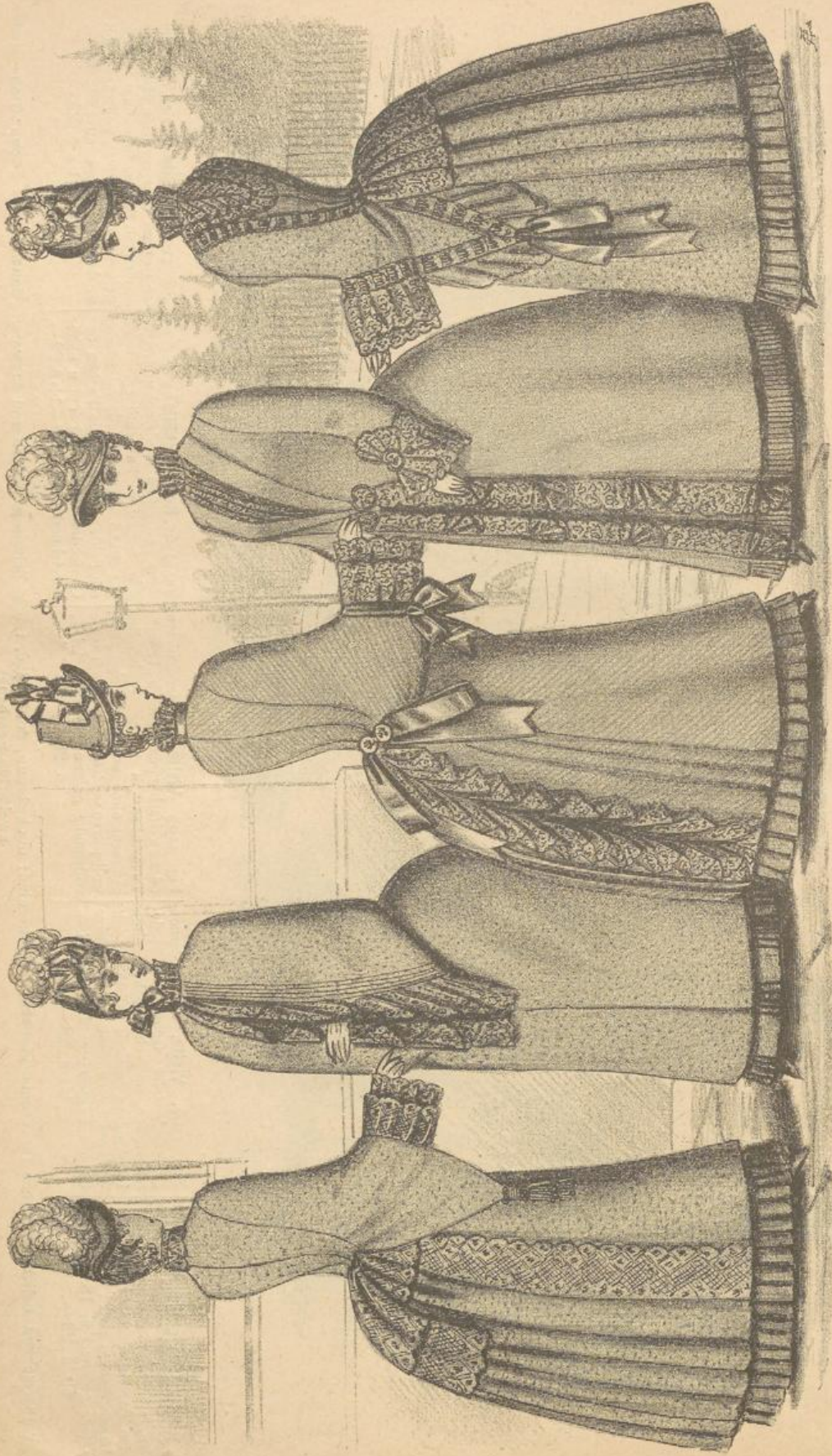

Fig. 4110. Promenade-Mantel aus modernen „Bouclé“, „Loup“, oder „Noppé“-Tuch-Stoffen, reich mit Lamaspitzen u. Fassetmentieren geputzt fl. 21.—, 23.—, 25.—, Farben: drap, braun, tabak und schwarz.

Fig. 4111. Promenade-Mantel mit Sackärmeln, aus rauhem Cheviot oder „Loup“-Stoffen mit Mohairspitzen geputzt und mit reichem Falten-Arrangement ausgestattet fl. 18.—, 20.—, 22.—, Farben: drap, braun, tabak und schwarz.

Fig. 4112. Schwarzer Promenade-Mantel aus französischem Soleil oder Diagonal-Cheviot mit Lama- oder Guipure-Spitzen, Atlasbandmasche u. Schliessen ausgestattet, vorne mit doppeitem Raver fl. 20, 23, bis fl. 25. Mit Seide gefüttert um fl. 5.— höher.

Fig. 4113. Schwarzer Promenade-Mantel aus neuesten „Eramine“, oder „Bouclé“-Stoffen mit echten Lama- oder Guipure-Spitzen geputzt und mit feiner Perl-Fassetmenterie ausgestattet fl. 25.—, 28.—, 30.—, Mit Seide gefüttert um fl. 6.— höher.

Fig. 4114. Promenade-Mantel aus „Jacquard“, „Eramine“, „Loup“, oder Diagonal-Stoffen, reich mit geklöppelten Lamaspitzen, Perlgallons und Bandmaschen geputzt fl. 32.—, fl. 35.— bis fl. 38.—, Mit Seide gefüttert um fl. 5.— höher.

schwarz. Mit Seide gefüttert um fl. 5.— höher. Mit Seide gefüttert um fl. 6.— höher. Mit Seide gefüttert um fl. 2.— höher.

braun, tabak und schwarz.

schwarz.

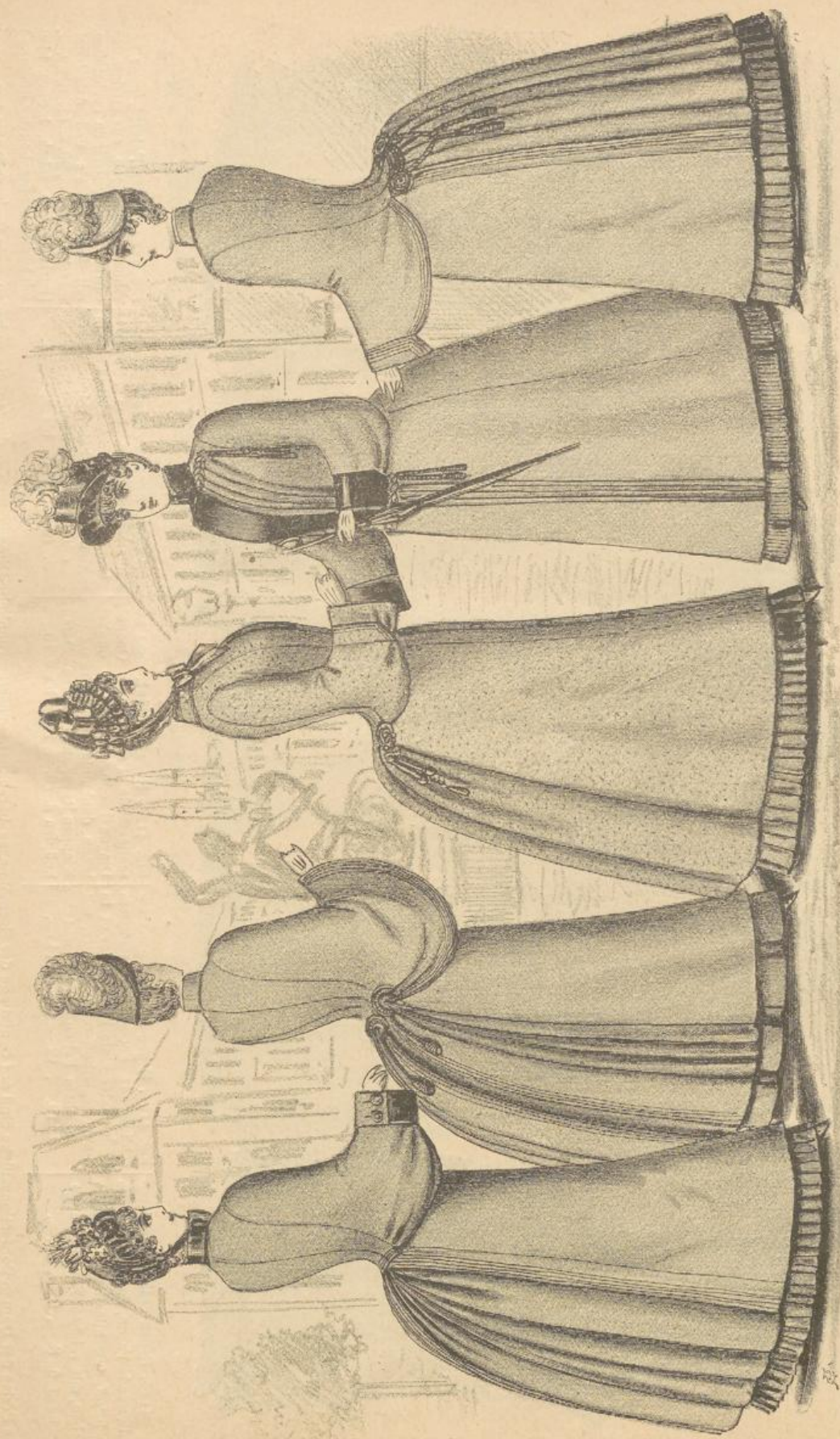

Fig. 4115. Regen-Mantel aus vorzüglichem glatten oder rauhen „Cheviotsorten“ mit ganz neuartigem Falten-Arrangement, vorne mit Sammt-Kaver und Schliessen, Farben: braun, drap, dunkelblau, schwarz fl. 18.—, 20.— bis fl. 22.—.

Fig. 4116. Regen-Mantel mit Dollman-Aermeln, sehr bequeme praktische Façon aus „Diagonal“ oder Oconel in dunkelbraun, dunkelblau und schwarz fl. 14.—, 16.— bis fl. 18.—.

Fig. 4117. Regen-Mantel aus zweckmässigen Tuchstoffen in benannten Sorten und ausschliesslich dunkeln Farben, mit Passementrie und Metallknöpfen ausgestattet fl. 16.—, 18.— bis fl. 20.—

Fig. 4118. Regen- oder Promenade-Mantel aus rauhem „Cheviot“, „Bouclé“ und anderen Modetuch-Stoffen in lichten und dunkeln Farben mit Seidensamt gepuzt fl. 23.—, 25.— bis fl. 28.—.

Fig. 4119. Regen-Mantel aus „Cheviot“ oder „Milton“, in dunkelbraun, dunkelblau und schwarz mit Passementrie-Agraffen und reichem Falten-Arrangement fl. 12.—, 14.— bis 16.—.

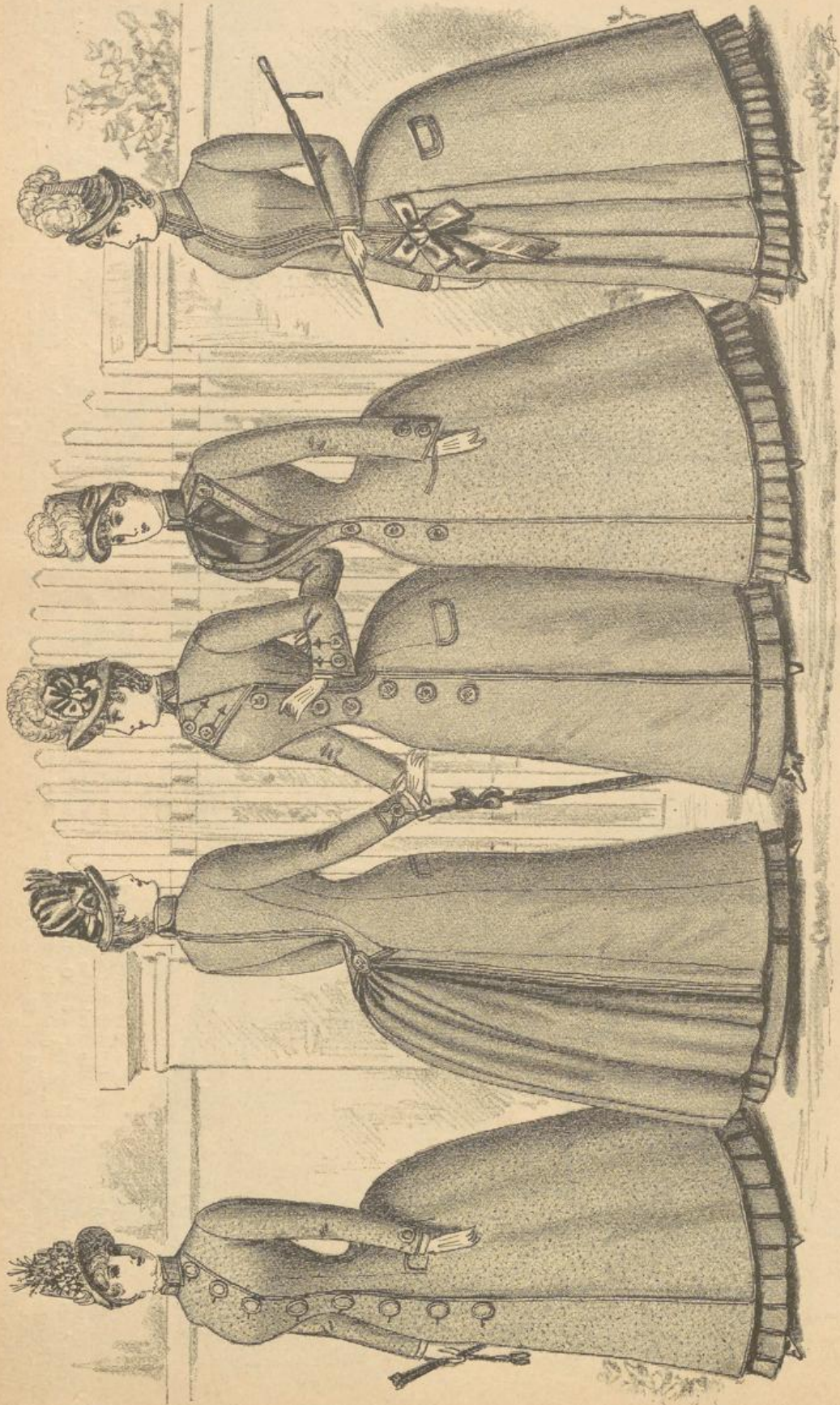

Fig. 4120. Regen-Paletot, ganz an-schliessende Façon, aus praktischem Tuchstoff, ausschliesslich in dunkeln Farben, mit reichem Falten-Arrangement fl. 8.—, 9.—, 10.—.

Fig. 4121. Regen-Paletot, ganz an-schliessende Façon, aus melirtem Loden oder einfarbigem Cheviot in braun, togethroff oder schwarz, mit reichem Falten-Arrangement fl. 10.—, 12.— bis fl. 14.—.

Fig. 4122. Regen-Paletot, ganz an-schliessende Façon, aus Oconel, Diagonal oder Cheviot in dunkelbraun, dunkelblau oder schwarz mit Klappen-Kaver und netten Metallknöpfen fl. 10.—, 12.— bis fl. 15.—.

Fig. 4123. Regen-Paletot, ganz an-schliessende Façon, aus „Noppé“, „Loup“ oder „Bouclé“-Stoffen, in lichten und dunkeln Modefarben, mit doppeltem Sammt-Raver fl. 16.—, 18.— bis fl. 20.—.

Fig. 4124. Regen-Paletot, ganz an-schliessende Façon, aus modernsten carrirten oder gestreiften Tuchstoffen, mit Plissé-Einsatz und Atlasbandmasche fl. 18.—, 20.— bis fl. 22.—. (Farben: drap, tabak, bronze, blau mit zweifarbig gearbeiteter Bindung.)

Die Preise der Damen-Confectionsstücke sind auf Grundlage der Normalmasse berechnet, aussergewöhnliche Dimensionen bedingen die unbedeutende Preiserhöhung um 10%.



Fig. 4125. Regen-Paletot, ganz an-schliessende Façon, aus „Noppé“, Tuchstoffen mit reich gezoGENER Schoss und feinen Metallknöpfen fl. 15.—, 17.—, 20.—, 22.— bis fl. 25.—.

Fig. 4126. Promenade- oder Regen-Paletot, halbanschliessende Façon, aus echt englischen „Bouclé“, oder „Loup“-Stoffen, mit reicher Passe-menterie und modernem Falten-Arrangement fl. 16, 18 bis fl. 20, geputzt fl. 14.—, 16.— bis fl. 18.—.

Fig. 4127. Regen-Paletot, ganz an-schliessende Façon, aus bestgeeig-neten Tuchstoffen, mit Schliessen u. Seidenbandmasche versehen, Kragen und Manchetten mit Seidenpeluche geputzt fl. 14.—, 16.— bis fl. 18.—.

Fig. 4128. Regen-Paletot, halb-anschliessende Façon aus rauhem oder glattem Cheviot mit giletartig geschnittenem Vordertheil, Plissé-Einsatz und netten Metallknöpfen fl. 13.—, 15.— bis fl. 17.—.

Fig. 4129. Regen-Paletot oder Promenade-Mantel aus faconnirten oder zweifarbig gewebten Mode-tuchstoffen mit Peluche-Raver, Band-masche und Lamaspitzen geputzt fl. 18.—, 20.— bis fl. 23.—.

Die empfehlenswerthen Farben für Regen-Paletots sind: diap, tabak, licht und dunkelbraun, dunkelblau und schwarz.

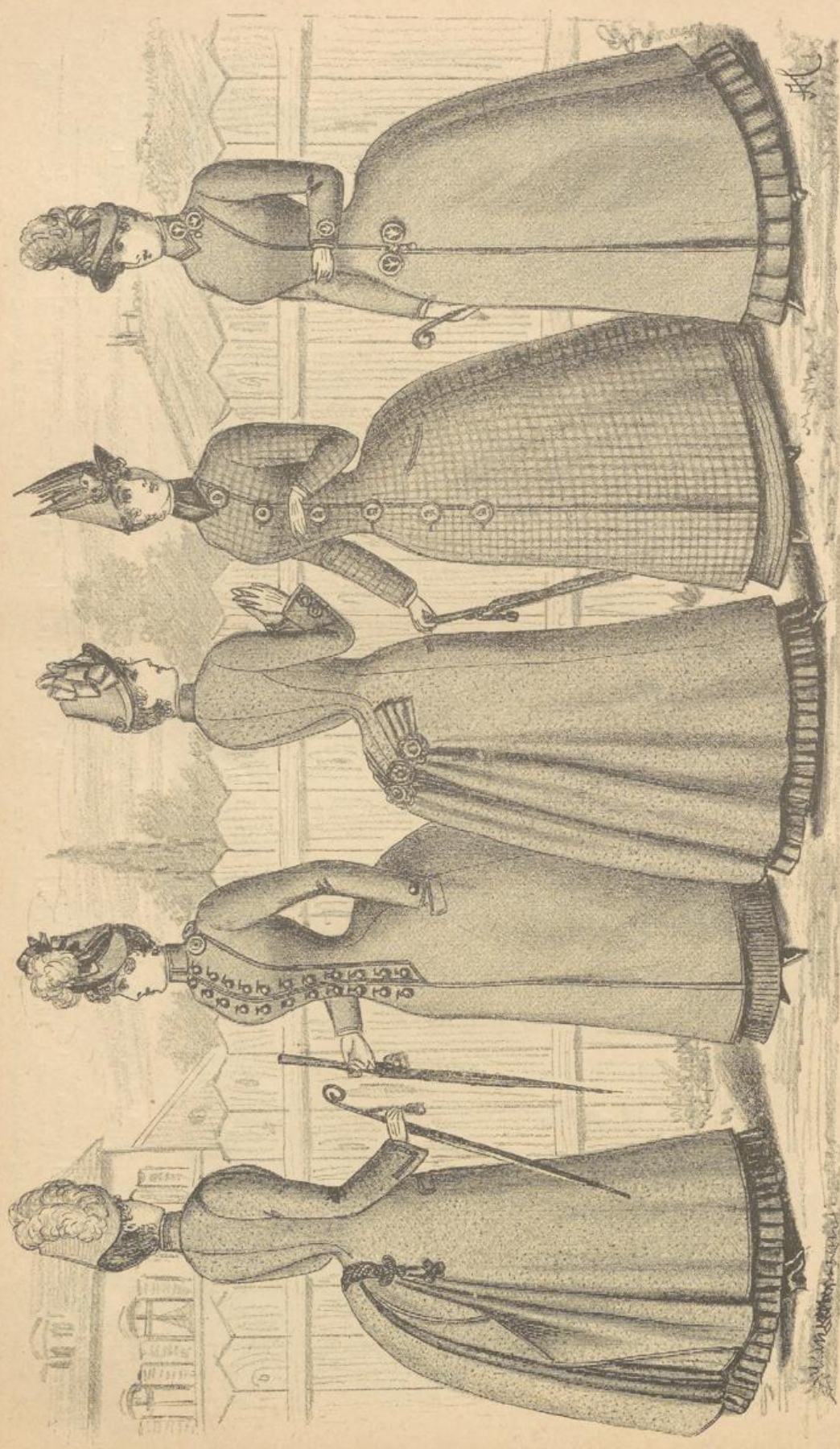

Fig. 4130. Regen-Paletot ganz anschließende Façon, aus glatttem oder rauhem „Cheviot“ in dunkelbraun, dunkelblau, melirt oder schwarz, mit Falten-Arrangement und Passementerie fl. 14.—, 15.— bis fl. 17.—.

Fig. 4131. Regen-Paletot ganz anschließende Façon, aus „Diagonal“, „Cheviot“, „Oconel“ oder „Milton“; dunkelbraun, dunkelblau und schwarz, mit Kugelknöpfen und Schliessen ausgestattet fl. 15.—, 17.—, 19.—.

Fig. 4132. Regen-Paletot ganz anschließende Façon, aus modernsten „Noppé“, oder „Bouclé“-Stoffen in lichten, mittleren und dunkeln Modetönen mit Falten-Arrangement fl. 18.—, 20.— bis fl. 22.—.

Fig. 4133. Regen-Paletot ganz anschließende Façon, aus vorzüglichem glatten oder mit „Carreaux“ dessimirtem „Cheviot“ in lichten u. dunkeln Farben mit grossen Knöpfen fl. 16.—, 18.— bis fl. 20.—.

Fig. 4134. Regen-Paletot ganz anschließende Façon aus „Diagonal“, „Cheviot“ oder „Oconel“; dunkelbraun, dunkelblau, dunkelgrün, und schwarz, mit Falten-Arrangement und Metallschliessen fl. 13.—, 15.— bis fl. 18.—.

ung fassmenterie fl. 14.—, 13.— bis fl. 17.—.

und Schmissen ausgestärkt fl. 15.—, 17.—, 19.—.

Arrangement fl. 18.—, 20.— bis fl. 22.—.

fl. 16.—, 18.— bis fl. 20.—.

fl. 13.—, 15.— bis fl. 18.—.



Fig. 4135. Schwarzes Manteau aus französischem „Diagonal“ oder „Soleil“ mit echten Schafwoll- oder Espagnole-Spitzen und Passementerie geputzt fl. 16.—, 18.— bis fl. 20.—.

Fig. 4136. Schwarzes Manteau aus „Bouclé“, mit echten Mohair- oder Lama-Spitzen geputzt (Aermel schneit sackartig) fl. 17.—, 19.— bis fl. 22.—.

Fig. 4137. Schwarzes Manteau aus „Kammgarne“, „Diagonal“ oder „Cachemir double“ mit Espagnole-Spitzen und Perlen-Passementerie ausgestattet fl. 10.—, 12.— bis fl. 14.—.

Fig. 4138. Schwarzes Manteau aus „Kammgarne“, „Diagonal“ oder „Cachemir double“ mit Spitzen und Passementerie adjustirt fl. 8.—, 9.— bis fl. 10.—.

Fig. 5139. Schwarzes Manteau aus rauhem „Cheviot“ oder „Diagonalstoff“ mit Lama- oder Guipure-Spitzen und Bandmasche geputzt fl. 18.—, 20.— bis fl. 22.—.

Mit Seide gefüttert um fl. 3 höher. Bei Bestellungen auf Manteau-Confection erbitten wir nebst der gewöhnlichen Massangabe auch die Bezeichnung der oberen Weite über den Arm gemessen.

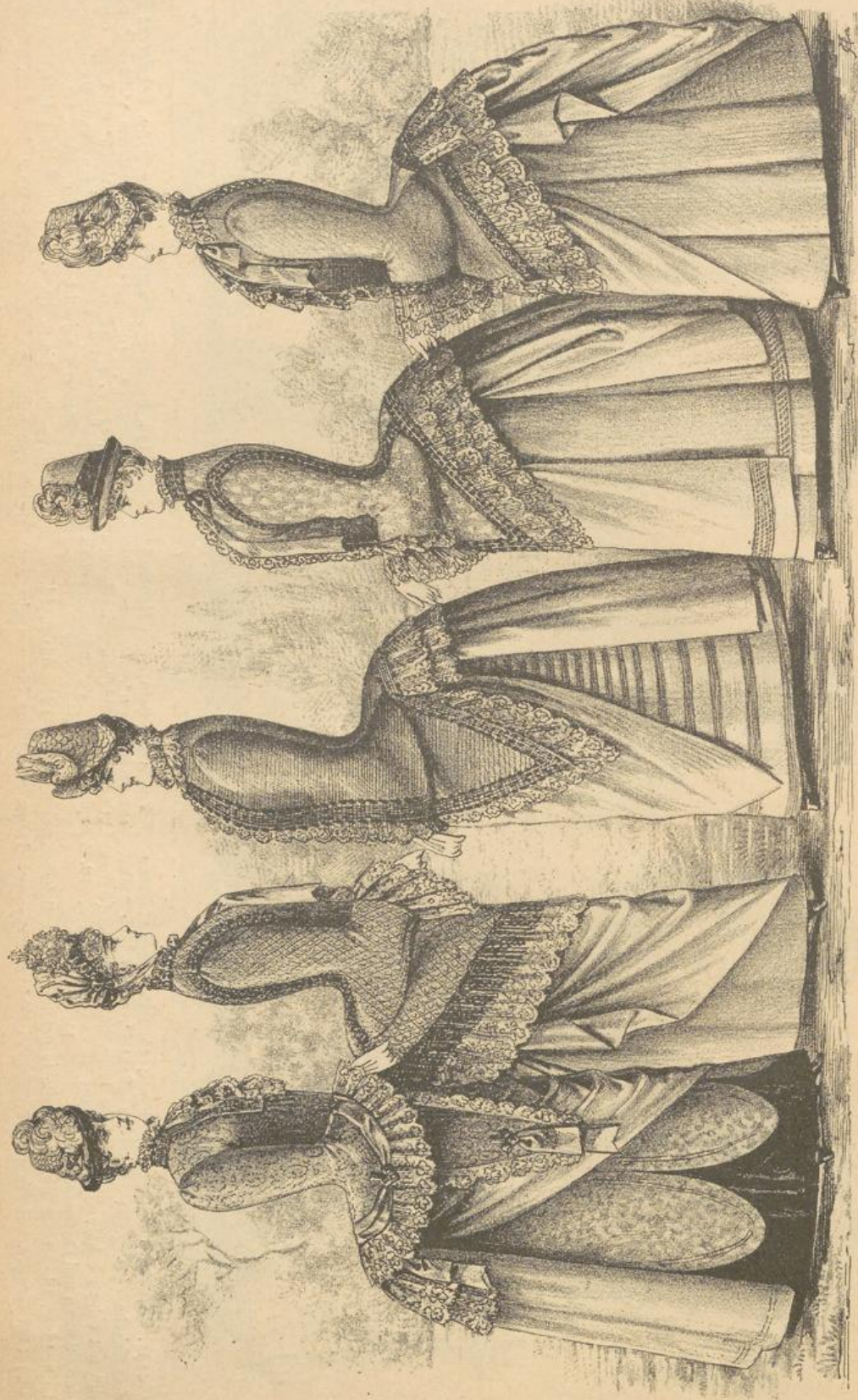

Fig. 4140. Schwarzes Manteau aus ganz neuen "Ramagé", oder "Etamine"-Stoffen, m. Matelassé- oder Lama-Spitzen, Perlen-Plaques und Bandmaschinen geputzt fl. 20.—, fl. 22.— bis fl. 24.—.

Fig. 4141. Schwarzes Manteau aus echt englischem "Bouclé", oder "Etamine"-Stoff mit Perlengallons, Lama- oder Mohair-Spitzen und schönen Fransen adjustirt, vollständig mit Seide gefüttert fl. 28.—, fl. 30.— bis fl. 33.—.

Fig. 4142. Schwarzes Manteau aus reinwollenen französischen Diagonalstoffen mit Perlengallons und Lamaspitzen arrangirt (Aermelschnitt sackartig) fl. 25.—, 27.—, 30.—. Mit Seide vollständig gefüttert um fl. 4.— höher.

Fig. 4143. Schwarzes Manteau aus vorzüglichem französischen "Soileil" ramagirt, mit Espagnole- oder Guipure-Spitzen, ferner mit Perlengallons geputzt fl. 20.—, 22.—, 24.—. Mit Seide vollständig gefüttert um fl. 3.50 höher.

Fig. 4144. Schwarzes Manteau aus französischem "Soileil" oder gutem Diagonal, mit Seidenspitzen und Perlcrepinen geputzt fl. 15.—, fl. 17.— bis fl. 20.—. Vollständig mit Seide gefüttert um fl. 3.50 höher.

Bei Bestellungen auf Manteau-Confection erbitten wir nebst der gewöhnlichen Massangabe auch die Bezeichnung der oberen Weite über den Arm gemessen.



Fig. 4145. Schwarzes Seiden-Manteau aus „Sicillienne“ oder „Satin de Lyon“ mit ganz echten Guipure- oder Chentilly-Spitzen und feiner Perlen-Passementerie geputzt fl. 35.—, 40.—, 43.—.

Fig. 4146. Schwarzes Perlen-Fichu aus neuesten benähnten Perlenstoffen mit feinem Seidensamt eingesetzt, geputzt mit Perlfrazen und entsprechenden Spitzen fl. 50.—, 55.—, fl. 60.—.

Fig. 4147. Schwarzes Manteau aus franz. „Etamine“, Stoff mit „Seiden-Matellascé“ oder Chentilly-Spitzen und Perlenrelots geputzt fl. 27.—, 30.—, 32.—. Derselbe Façon aus „Sicillienne“ oder „Satin de Chine“ fl. 34.—, 37.—, 40.—.

Fig. 4148. Schwarzes Manteau aus reinseidenem „Sicillienne“ oder „Seidenbrokat“ mit Seiden-Passementerie und Seidenspitzen ausgestattet, ganz mit Seide gefüttert fl. 45.—, 50.— bis fl. 55.—.

Fig. 4149. Schwarzes Manteau aus vorzüglichsten modernen reinseidenen Confectionsstoffen mit Perlen-Passementerie und Seidenspitzen arrangirt, vollständig mit Seide gefüttert fl. 35.—, 40.— bis fl. 45.—.

Bei Bestellungen auf Manteau-Confection erbitten wir nebst der gewöhnlichen Massangabe auch die Bezeichnung der oberen Weite über den Arm gemessen.

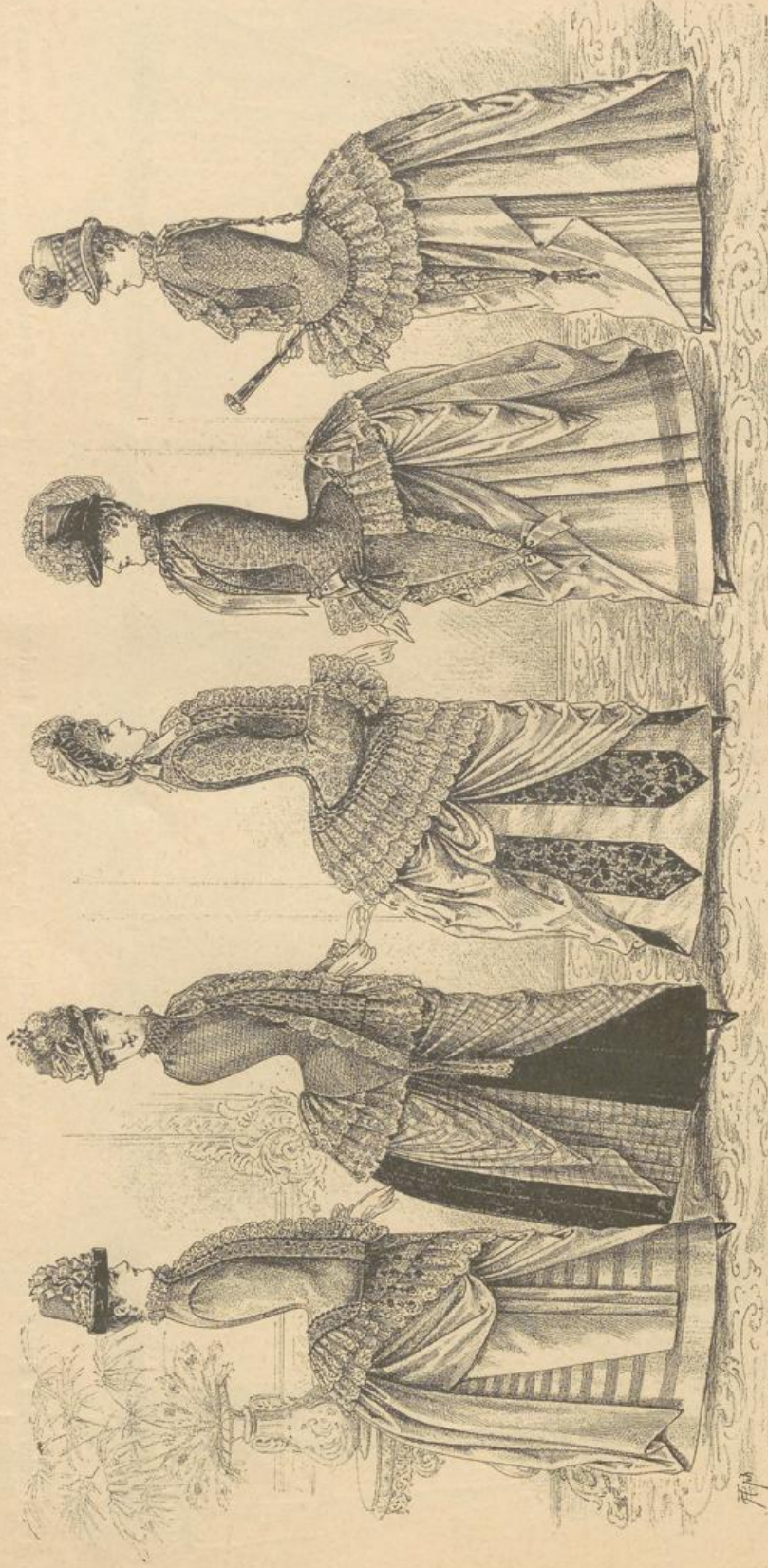

Fig. 4150. Schwarzes Manteau

aus englischen reinwollenen „Noppé“ Stoffen, mit echten Lamaspitzen und Perlelgallons arrangirt, mit Seide vollständig gefüttert fl. 25.—, 28.— bis fl. 30.—.

Fig. 4151. Schwarzes Manteau

aus reinwollenem französischen „Etamine“ od. breitgeschnürtem „Kammgarn“ mit Guipure-Matclasse-Spitzen und Perigrellots geputzt, mit Seide gefüttert fl. 26.—, 28.— bis fl. 30.—.

Fig. 4152. Schwarzes Manteau

aus neuesten ramagirten Reinwollstoffen, mit Seitenspitzen und Perle-Crepinen ausgestattet fl. 18.—, 20.— bis fl. 22.—.
Mit Seide vollständig gefüttert um fl. 3.— höher.

Fig. 4153. Schwarzes Manteau

aus modernstem reinwollenen „Etamine“, oder „Bouclé“-Stoff mit Lama- oder Guipure-Spitzen und Atlasbandmaschen geputzt, mit Seide vollständig gefüttert fl. 31.—, 33.— bis fl. 35.—.

Fig. 4154. Schwarzes Manteau

aus englischem „Bouclé“ oder ganzwollenem „Etamine“, mit Mohair- oder Lama-Spitzen und Perle-Pasmenterie adjustirt. Vollständig mit Seide gefüttert fl. 26.—, 28.— bis fl. 30.—.

Bei Bestellungen auf Manteau-Confection erbitten wir nebst der gewöhnlichen Massangabe auch die Bezeichnung der oberen Weite über den Arm gemessen.

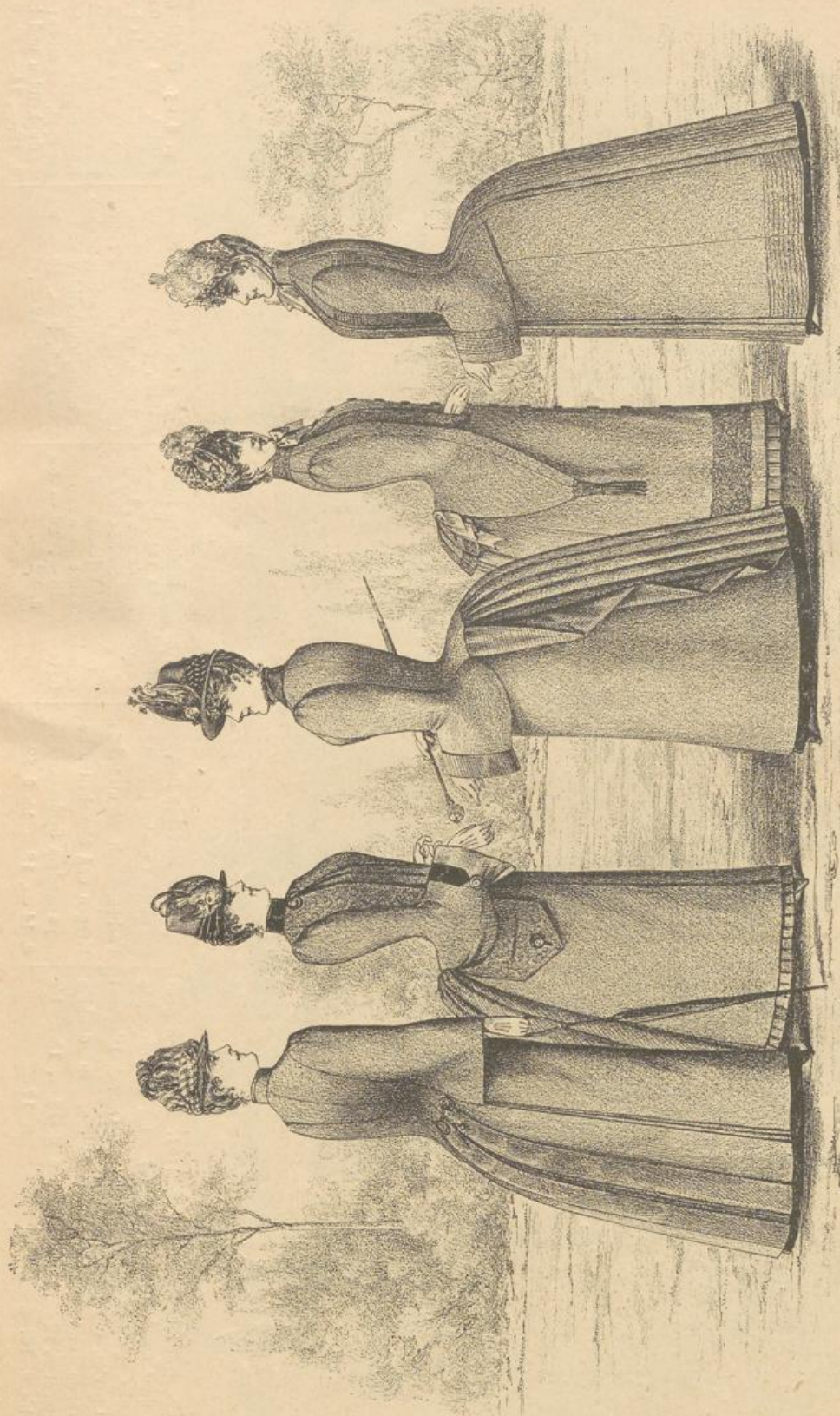

Fig. 4155. **Reise-Regenmantel** aus bestgeeignetem Cheviot od. Diagonalstoff in grau, braun, dunkelblau und schwarz, mit Kragen und separaten engen Ärmeln, hübschem Falten-Arrangement und Passementrie-Plaques #. 13.—, 15.— bis fl. 18.—.

Fig. 4156. **Regen-Dollman** aus modernen „Bouclé“, oder „Loup“, Stoffen in drap, tabak und braun, schwarz, mit gezogenen Spitzenärmeln, Mandchen und Kragen mit Seiden-samt geputzt fl. 22.—, 25.— bis fl. 28.—.

Fig. 4157. **Regen-Dollman** aus Cheviot, Melton oder Diagonal-Tuchstoff in dunkelbraun, dunkelblau und schwarz, einfach und nett ausgestattet fl. 16.—, 18.— bis fl. 20.—.

Fig. 4158. **Regen Dollman**, auch als **Promenade-Mantel** geeignet, aus glatttem, gestreiftem oder rauhem Cheviot, mit modernen Ärmeln, in allen bereits benannten Farben fl. 18.—, 20.— bis fl. 22.—.

Fig. 4159. **Regen-Dollman** aus glatttem oder rauhem Cheviot oder anderen zweckmässigen Tuchstoffen, in dunkelbraun, dunkelblau oder schwarz fl. 16.—, 18.— bis fl. 20.—.

Bestellungen auf Confectionsstücke werden nach genauer Massangabe oder nach eingesendeter Mustertaille effectuirt. Die Massanleitung befindet sich auf Seite 8.



Fig. 4100. Mädchen-Regenmantel, ganz anschließende Façon, aus glattem oder rauhen Cheviot, mit Seidensammtkragen und Falten-Arrangement fl. 12.—, 14.— bis fl. 16.—.

Fig. 4101. Mädchen-Regenmantel, halbanschließende Façon, aus Oconeel, Diagonal oder Milton, in dunkeln Farben fl. 13.—, 15.— bis fl. 17.—.

Fig. 4102. Mädchen-Dollman, aus gutem Cheviot, in dunkeln Farben, mit Stutzärmeln, Kragen und Manchetten aus passendem Seidensammt fl. 14.—, 16.— bis fl. 18.—.

Fig. 4103. Mädchen-Regenmantel, ganz anschließende Façon, aus modernem „Loup“ oder „Bouclé“, Stoffen, in drap, tabac, dunkelbraun und anderen Nuancen, mit Sammt-Raver fl. 18.—, 20.— bis fl. 22.—.

Fig. 4104. Mädchen-Regenmantel, ganz anschließende Façon, aus praktischem Cheviot, mit schönem Falten-Arrangement, Farben: dunkelbraun, dunkelblau und schwarz fl. 9.—, 10.— bis fl. 12.—.

Fig. 4105. Mädchen-Regenmantel, aus glattem oder rauhen Diagonal-Cheviot, in dunkeln Farben mit langen kragenartigen Sackärmeln, Rückentheile mit Säumchen gesteppt, Farben: drap, dunkelblau und braun fl. 12.—, 14.— bis fl. 16.—.

Die abgebildeten Mädchen-Regenmäntel sind für das Alter von 13 bis 17 Jahren geeignet. Die Preissteigerung ist mit der Alterssteigerung übereinstimmend.

bis fl. 16.—.

fl. 17.—.

fl. 14.—, 16.— bis fl. 18.—.

fl. 12.—, 14.— bis fl. 16.—.

Die abgebildeten Mädchen-Regenmäntel sind für das Alter von 13 bis 17 Jahren geeignet. Die Preissteigerung ist mit der Alterssteigerung übereinstimmend.



Fig. 4272. Mädchen-Toilette, aus vorzüglichen Reinwoll-Kleiderstoffen, glatt oder melirt, mit Seidensamt geputzt, für 12 bis 14 Jahre fl. 13.50, 14.50 bis fl. 16.—, für 14 bis 16 Jahre fl. 15.—, 16.— bis fl. 17.—, 17.— bis fl. 18.—.

Fig. 4273. Mädchen-Toilette, aus praktischen Frühjahrsstoffen, einfarbig oder melirt, einfach und nett arrangirt, für 13 bis 14 Jahre fl. 13.50, 14.50 bis fl. 15.50, für 14 bis 16 Jahre fl. 16.—, 17.— bis fl. 18.—.

Fig. 4274. Mädchen-Toilette, aus besonders zweckmässigen einfarbigen oder melirten Schafwollstoffen, für 13 bis 14 Jahre fl. 13.50, 14.50 bis fl. 15.50, für 14 bis 16 Jahre fl. 16.—, 17.— bis fl. 18.—.

Fig. 4275. Mädchen-Toilette, aus Reinwoll-Kleiderstoffen in jeder beliebigen Farbstellung mit Sammt-Gilet-Einsatz, für 12 bis 14 Jahre fl. 12.50, 13.50 bis fl. 14.50, für 14 bis 16 Jahre fl. 14.—, fl. 15.— bis fl. 16.50.

Fig. 4276. Mädchen-Toilette, aus soliden Schafwollstoffen, sowohl einfarbig als auch in neuen Beige-Melangen, mit Seidenstoff geputzt, für 13 bis 14 Jahre fl. 14.50, 15.50 bis fl. 16.50, für 14 bis 16 Jahre fl. 16.—, 17.— bis fl. 18.—.

Fig. 4277. Mädchen-Toilette, aus sehr empfehlenswerthen Reinwollstoffen, Farbstellung nach Belieben, mit Seidensamt geputzt, für 13 bis 15 Jahre fl. 15.50, 16.50 bis fl. 17.50, für 15 bis 17 Jahre fl. 17.50, 18.50 bis fl. 20.—.

Die bei den Mädchen-Toiletten angeführten Preise sind auf Grundlage der beliebigen Mittelqualitäten berechnet. Toiletten aus schweren Schafwollstoffen werden jedoch nur gegen vorhergegangene Preisvereinbarung angefertigt.



Fig. 4278.

Kinder-Regenmantel aus glatten oder melirten Brünner Tuchstoffen mit neuartigem Kragen und Aermeln, Farbe nach Belieben, für 4 bis 6 Jahre fl. 6.— bis fl. 7.—, für 7 bis 10 Jahre fl. 7.— bis fl. 8.—, für 11 bis 14 Jahre fl. 9.— bis fl. 10.—.

Fig. 4279.

Kinder - Regenmantel aus praktischen Tuchstoffen in lichten, mitteln und dunkeln Farben mit doppeltem Kaver und hübschem Falten-Arrangement, für 2 bis 4 Jahre fl. 5.— bis fl. 6.—, für 5 bis 7 Jahre fl. 6.50 bis fl. 7.50, für 8 bis 10 Jahre fl. 8.— bis fl. 9.—, für 11 bis 13 Jahre fl. 10.— bis fl. 12.—.

Fig. 4280.

Kinder - Regenmantel aus „Cheviot“ oder „Bouclé“, in allen gewünschten Farben, mit Sammkragen und feinen Metallschliessen, für 4 bis 6 Jahre fl. 7.— bis fl. 8.—, für 7 bis 10 Jahre fl. 8.50 bis fl. 10.—, für 11 bis 14 Jahre fl. 10.— bis fl. 12.—.

Fig. 4281.

Kinder - Regenmantel aus modernen „Bouclé“, oder „Loup“-Tuchstoffen in lichten Farben mit Borten und hübschen Metallknöpfen, für 4 bis 6 Jahre fl. 7.— bis fl. 8.—, für 7 bis 10 Jahre fl. 8.— bis fl. 9.—, für 11 bis 14 Jahre fl. 10.50, für 11 bis 14 Jahre fl. 11.— bis fl. 12.—.

Fig. 4282.

Kinder - Regenmantel aus guten Schatwoll-Tuchstoffen mit neuartigem Schulterkragen und netter Passementerie, für 4 bis 6 Jahre fl. 6.— bis fl. 7.—, für 8 bis 10 Jahre fl. 7.— bis fl. 8.—, für 11 bis 14 Jahre fl. 9.— bis fl. 10.— bis fl. 11.—.

Fig. 4283.

Kinder - Regenmantel aus zweckmäßigen Tuchstoffen, in jeder beliebigen Farbe, mit neuem Falten - Arrangement, für 4 bis 6 Jahre fl. 6.— bis fl. 7.—, für 7 bis 10 Jahre fl. 7.50 bis fl. 9.—, für 11 bis 14 Jahre fl. 9.— bis fl. 10.50.

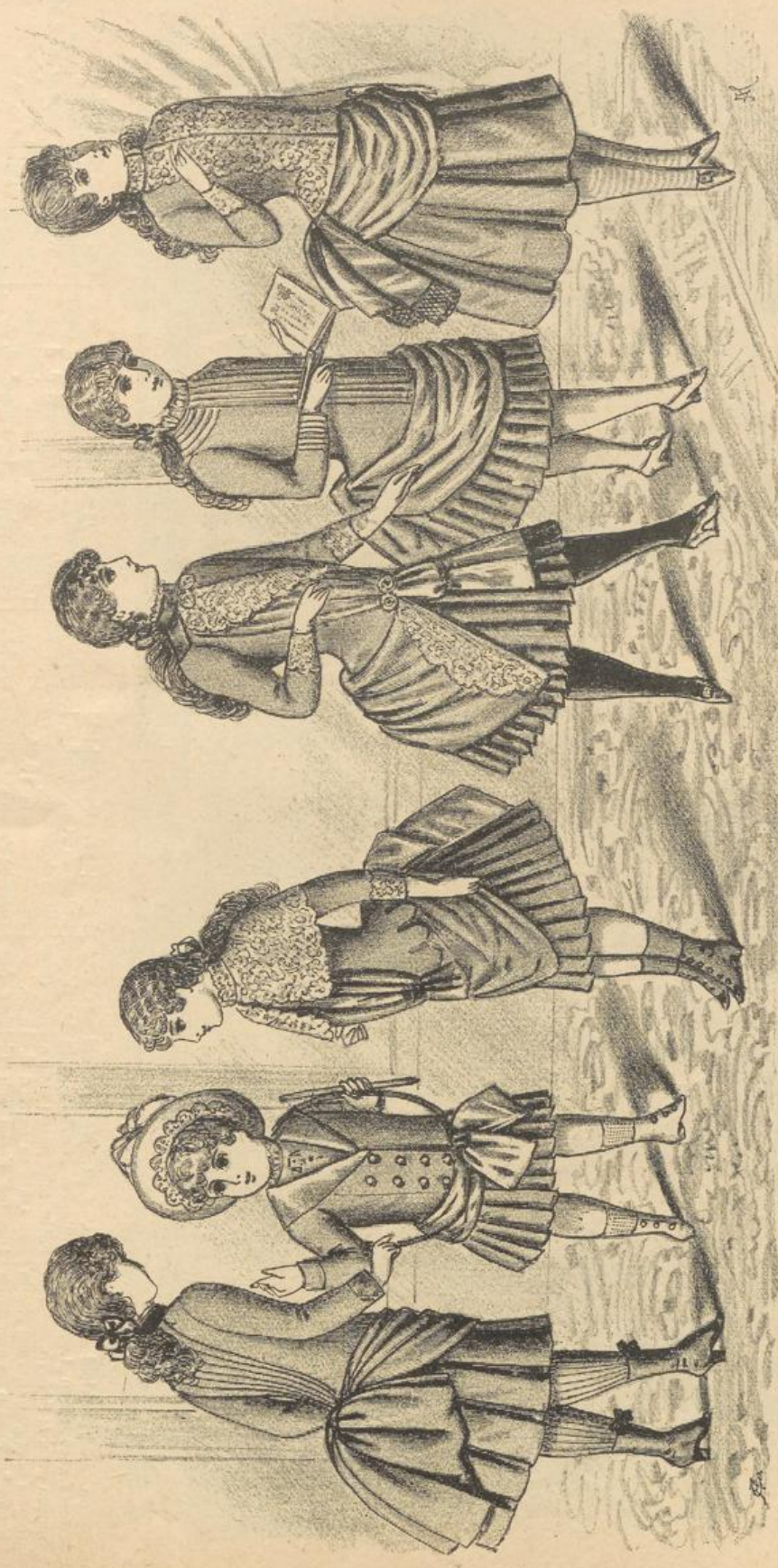

Fig. 4284. Mädchenkleid, aus glatten oder melirten Reinwollstoffen, in allen Farben und Nuancen, für 4 bis 6 Jahre fl. 6.50 bis fl. 7.50, für 7 bis 9 Jahre fl. 8.— bis fl. 9.50, für 10 bis 12 Jahre fl. 10.— bis fl. 12.—.

Fig. 4285. Mädchenkleid, aus einfarbigen Wollstoffen, mit Schärpe adjustirt, für 2 bis 4 Jahre fl. 5.— bis fl. 6.—, für 5 bis 7 Jahre fl. 7.— bis fl. 8.50, für 9 bis 10 Jahre fl. 9.— bis fl. 10.—.

Fig. 4286. Mädchenkleid, aus zweckmässigen Schafwollstoffen, mit Spitzenkragen ausgestattet, für 5 bis 7 Jahre fl. 7.50 bis fl. 8.75, für 8 bis 9 Jahre fl. 9.50 bis fl. 10.50, für 10 bis 12 Jahre fl. 11.— bis fl. 12.50.

Fig. 4287. Mädchenkleid, aus glatten oder melirten Schafwollstoffen, mit Spitzen und Seidenstoff geputzt, für 5 bis 7 Jahre fl. 8.50 bis fl. 9.50, für 8 bis 10 Jahre fl. 10.— bis fl. 11.50, für 10 bis 12 Jahre fl. 11.50 bis fl. 13.—.

Fig. 4288. Mädchenkleid, aus praktischen Wollstoffen, in glatten oder melirten Nuancen, für 5 bis 7 Jahre fl. 7.— bis fl. 8.50, für 7 bis 9 Jahre fl. 8.50 bis fl. 9.75, für 10 bis 12 Jahre fl. 9.75 bis fl. 11.50.

Fig. 4289. Mädchenkleid, aus feineren Reinwollstoffen, in neuen melirten oder glatten Farben, mit Spitzen geputzt, für 7 bis 9 Jahre fl. 8.75 bis fl. 10.—, für 9 bis 11 Jahre fl. 11.— bis fl. 13.—, für 11 bis 13 Jahre fl. 13.— bis fl. 15.50.

Bei Bestellungen auf Kinderkleider genügt die genaue Angabe des Alters, nur bei aussergewöhnlichen Dimensionen ist die nähere Bezeichnung des Masses erforderlich.

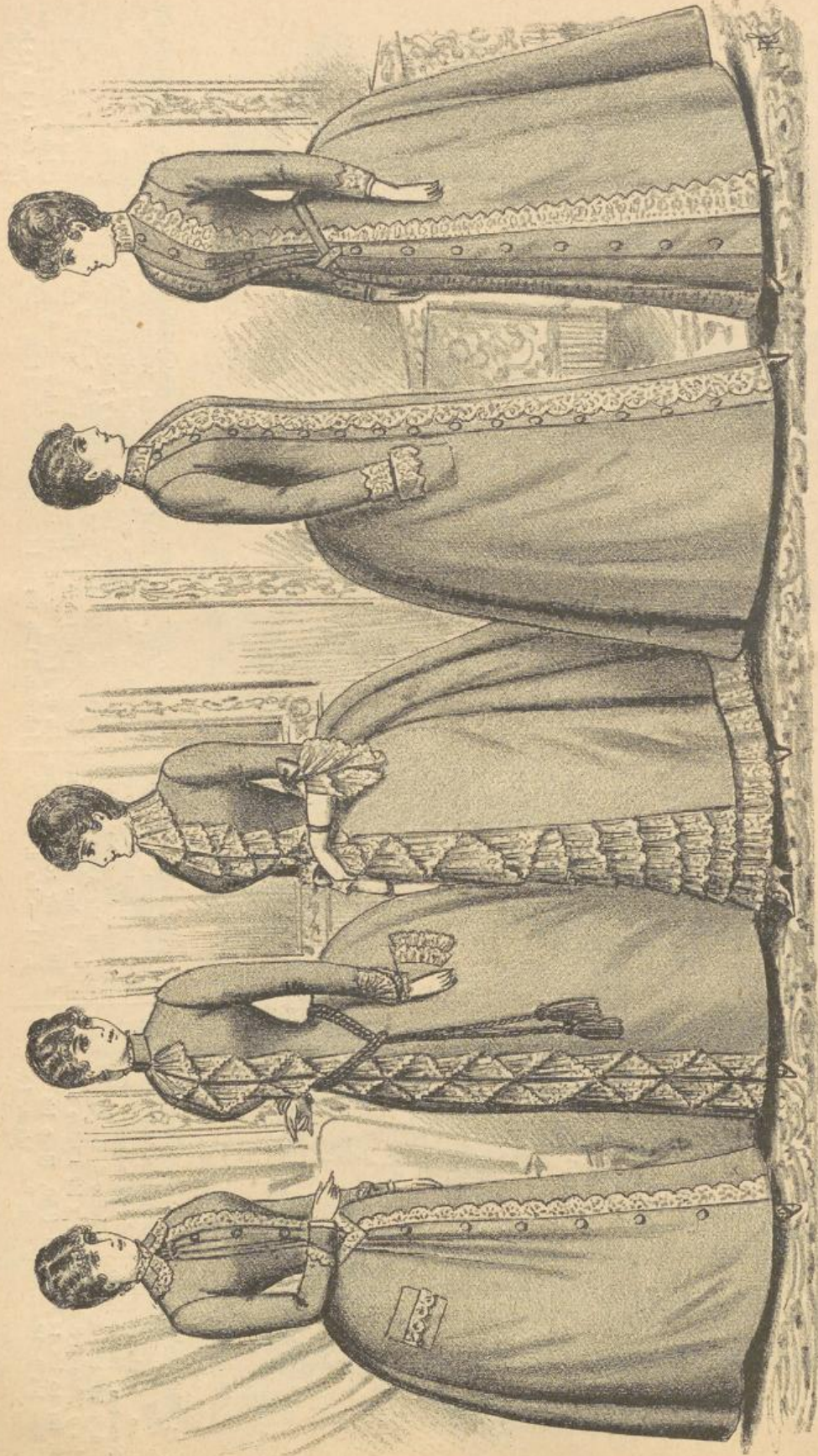

Fig. 4290. **Morgenkleid** aus gemustertem französischen „Levantine“ mit Spitzen geputzt fl. 5.75. — Aus einfarbigem oder gemustertem „Satin de France“, ebenso ausgestattet fl. 7.50. — Aus reinwollenem Cachemir in jeder Farbe fl. 12.—.

Fig. 4291. **Morgenkleid** aus reinwollenem „Cachemir“ in beliebiger Farbe, mit Spitzen und Passementerie-Quasten geputzt fl. 16.25. Dieselbe Façon mit gleicher Ausstattung aus gestreiftem „Gracilis“ fl. 19.—.

Fig. 4292. **Morgenkleid** aus reinwollenem „Cachemir“ in jeder Farbe mit reichem Spitzen-Arrangement fl. 16.25. Dieselbe Façon aus „Etoffes brochés“ oder anderen damascirten Reinwollstoffen, ebenso adjustirt fl. 19.50.

Fig. 4293. **Morgenkleid** aus vorzüglichem „Rohleinen“, mit guten Waschspitzen geputzt fl. 4.—. Dieselbe Façon aus dessinirtem französischen „Levantine“ fl. 5.—. Aus feinstem „Satin de France“, einfarbig fl. 6.25.

Fig. 4294. **Morgenkleid** aus vorzüglichem „Rohleinen“, mit guten Waschspitzen geputzt fl. 4.50. Aus dessinirtem französischen „Levantine“ fl. 5.25. Aus echtem einfarbigem „Satin de France“ fl. 6.50.

Die Preise sind den Normalgrößen entsprechend berechnet, bei aussergewöhnlichen Dimensionen 10/10 Preiserhöhung.



Fig. 4295. **Morgenkleid** aus reinwollenem „Cache-mir“ in jeder beliebigen Farbe, mit Sammt geputzt fl. 14.—
 Aus reinwollenem „Escarpe“ in lichten Nuancen fl. 16.—
 Aus „Beige croisé“ in melirten Farbentönen fl. 13.50.

Fig. 4296. **Morgenkleid** aus reinwollenem „Beige-Ecossais-Foulé“, mit gestreiftem Sammt geputzt fl. 21.—
 Aus gestreiftem „Gracilis“ in lichten Melangen oder aus gleichwerthigen glatten Reinwollstoffen fl. 22.—

Fig. 4297. **Morgen-Costume** aus vorzüglichem „Rohleinen“ mit abstechendem Einsatz und Bandmaschinen fl. 7.25.
 Aus gemustertem französischen „Levantine“ fl. 8.25.
 Aus einfarbigem „Satin de France“ fl. 10.25.

Fig. 4298. **Morgen-Costume** aus vorzüglichem „Rohleinen“ mit reicher Faltschoss fl. 7.—
 Aus gemustertem französischen „Levantine“ fl. 8.25.
 Aus einfarbigem „Satin de France“ fl. 10.25.
 Aus einfarbigem, Jacke aus dessirtem „Satin de France“ fl. 11.—

Fig. 4299. **Morgen-Costume** aus vorzüglichem „Rohleinen“, mit Stickerei geputzt fl. 7.25.
 Aus gemustertem französischen „Levantine“ fl. 8.50.
 Aus einfarbigem „Satin de France“ fl. 10.—
 Aus einfarbigem, Jacke aus dessirtem „Satin de France“ fl. 11.—

Die Preise sind den Normalgrößen entsprechend berechnet, bei aussergewöhnlichen Dimensionen 10% Preiserhöhung.

Neuheiten.



Fig. 4300. **Moderner Kragen**, aus grauen Perlen, mit Goldperlen gemischt, per Stück fl. 2.—. — Aus schwarzen Perlen, auf schwarzem Sammt- oder Faille-Atlas-Band, per Stück fl. 1.85, 2.—.



Fig. 4301. **Plastron**, aus Spitzen, Band und Atlas elegant arrangirt, per Stück fl. 1.20, 1.60.



Fig. 4302. **Collier**, aus feinen Atlas-Perlen, in lichtblau, rosa, crème, weiss, schwarz und grau, per Stück fl. 2.10.



Fig. 4303. **Plastron**, aus schwarzen und grauen Perlen auf schwarzem Tüllgrund, per Stück fl. 1.75, 2.25. Ganz schwarz ausgeführt, per Stück fl. 1.20, 1.40, 1.70.



Fig. 4306. **Hochfeiner Kragen**, aus plastischer cremefarbener Schweizer-Stickerei, mit goldgeputztem Halstheil, per Stück fl. 3.50.

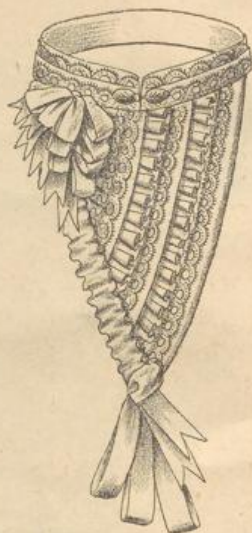

Fig. 4304. **Fichu**, aus schönen Spitzen mit farbigem Atlas, Band und Mousselin de l'Inde arrangirt, per Stück fl. 2.25, fl. 2.60, 3.25.

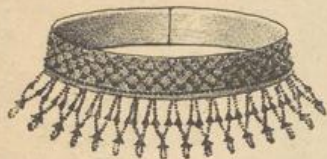

Fig. 4305. **Collier Fantasie**, aus grauen Perlen, per Stück fl. 1.05. Aus schwarzen Perlen, per Stück 85 kr.

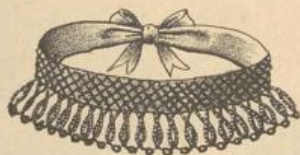

Fig. 4307. **Collier**, aus schwarzen Perlen, per Stück 85 kr. Aus grauen Perlen, per Stück fl. 1.05.

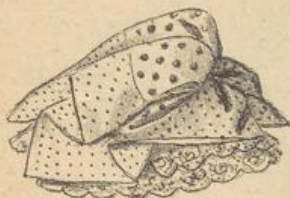

Fig. 4308. **Häubchen**, aus Seiden-Foulard, mit crème Bretonnespitzen, per Stück fl. 1.—. Dazu gehöriger Carton 10 kr.

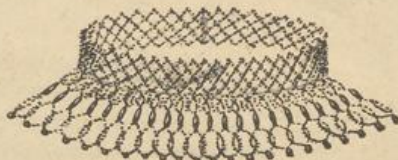

Fig. 4309. **Collier Fantasie**, aus grauen Bleiperlen, per Stück fl. 2.40. Aus schwarzen Perlen, per Stück fl. 1.95.



Fig. 4310. **Häubchen**, aus schwarzen Seidenspitzen, mit Atlas- oder Sammtband geputzt, per Stück fl. 1.75, fl. 2.30, 2.85.

Neuheiten.



Fig. 4311. Hochfeiner Kragen aus cremefarbener plastischer Schweizer-Stickerei, per Stück fl. 1.60.

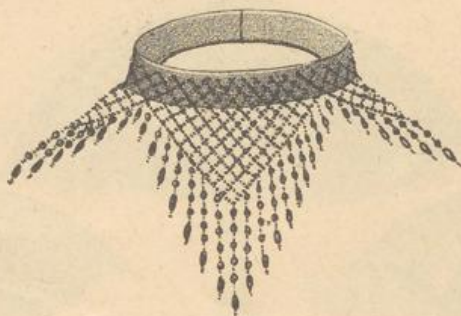

Fig. 4312. Reiches Collier aus schwarzen Perlen, Halstheil mit Bard unterlegt, per Stück fl. 3.25.



Fig. 4313. Jabot mit Halstheil aus cremefarbener plastischer Schweizer-Stickerei, per Stück fl. 1.50.



Fig. 4314. Jabot aus cremefarbener plastischer Schweizer-Stickerei mit Rosendessin und Schmetterlingen, per Stück fl. 1.55.



Fig. 4315. Moderner Kragen aus appliziertem Tüll, mit Schweizer-Stickerei geputzt, per Stück fl. 2.35.



Fig. 4316. Jabot aus cremefarbener plastischer Schweizer-Stickerei mit Blattdessin, per Stück fl. 1.60.



Fig. 4317. Elegantes Collier aus schwarzen u. Goldperlen zusammengestellt, pr. Stück fl. 1.90.

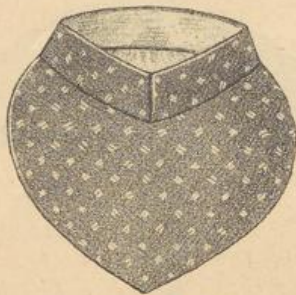

Fig. 4318. Damen-Cravate aus glattem oder dessinirtem Seidenstoff, mit Seide gefüttert, per Stück fl. —.90, 1.—, 1.25, 1.50 bis fl. 1.80. (Bei Bestellung erbitten wir die Angabe der Halsweite.)



Fig. 4319. Eleganter Kragen aus Perlen in folgenden Farben: schwarz, bleigrau, bronze, crème, lichtblau, rosa, weiss etc., per Stück fl. 2.25.

Sonnenschirme.



(Geuauue Beschreibung siehe Seite 50.)

Sonnenschirme.

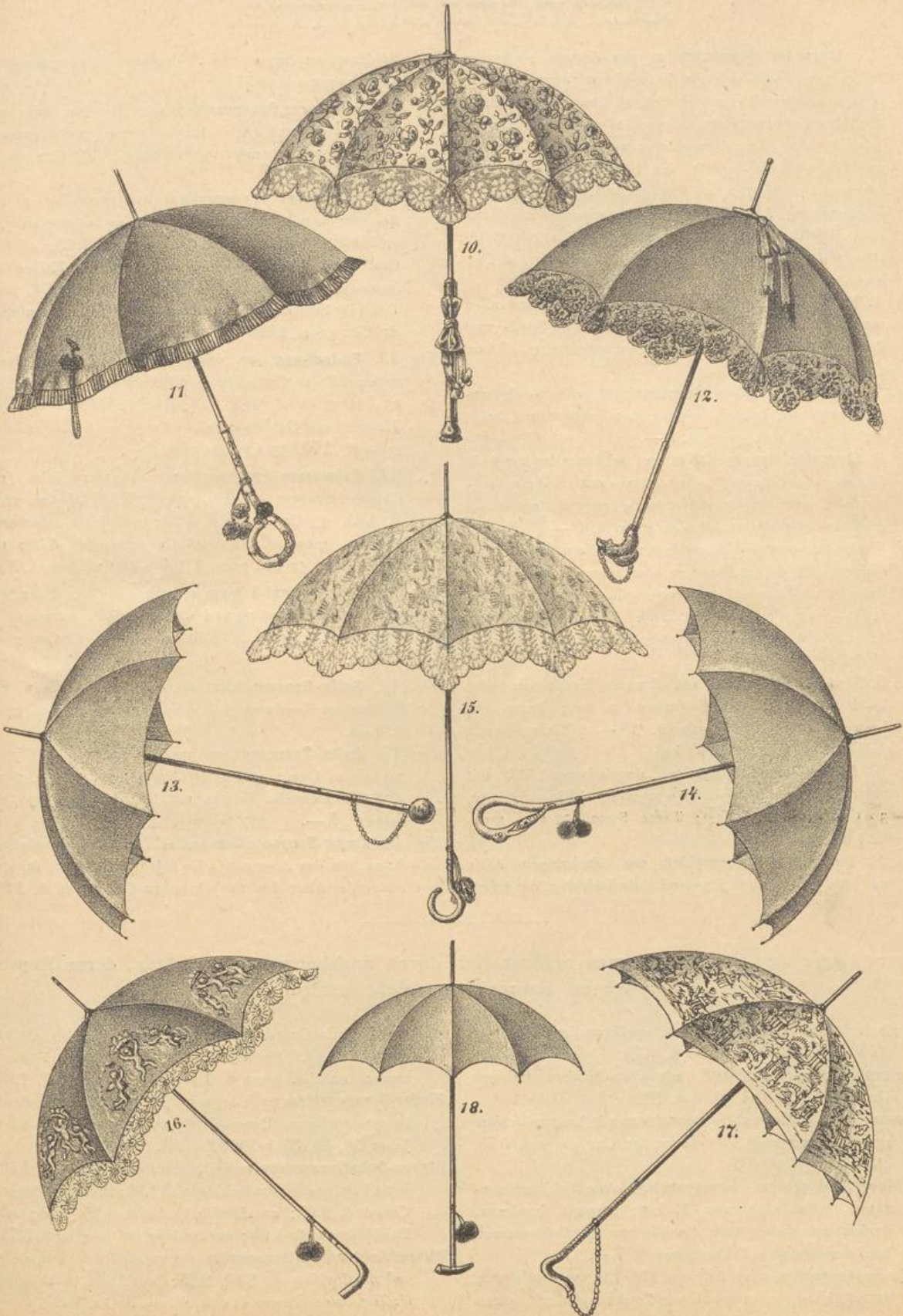

(Genauere Beschreibung siehe Seite 50.)

Sonnenschirme.

- Fig. 1. **Eleganter Sonnenschirm** aus feinem schwarzen Tüllspitzen-Stoff, mit gleichdessinirtem Spitzen-Volant in japanesischer Form adjustirt, 48 Cm. gross fl. 15.50.
- Fig. 2. **Atlas-Sonnenschirm**, schwarz oder farbig (kann zu jeder Toilette passend angefertigt werden), mit Chenillen und Goldpufferln geputzt, mit Seidenfutter und Goldschienen ausgestattet, 48 Cm. gross fl. 8.—.
- Fig. 3. **Neuester Atlas-Sonnenschirm**, schwarz, bordeaux oder tegetthoffblau, mit sonnenstrahlenförmiger Goldstickerei und Schmetterlingen effectvoll adjustirt, 48 Cm. gross fl. 10.75.
- Fig. 4. **Neuester Atlas-Sonnenschirm**, in schwarz und allen modernen dunkeln Farben, mit modernster Stroh- und Perlstickerei und Seidenfutter elegant ausgestattet, 48 Cm. gross fl. 9.75.
- Fig. 5. **Schwarzer Atlas-Sonnenschirm**, mit Strohstern-Guirlande und breiten Seidenspitzen geputzt, mit Seide gefüttert, 48 Cm. gross fl. 9.—.
- Fig. 6. **Eleganter Sonnenschirm** aus schillerndem Satin de Chine in mehreren Modenuancen, mit Seidenspitzen-Bordure und Strohstern-Guirlande geputzt, mit Goldschienen ausgestattet, 48 Cm. gross fl. 9.—.
- Fig. 7. **En-tout-cas** aus reinseidenem schillernden Satin de Chine, in modernen Nuancen oder schwarz, im letzteren Falle als Trauerschirm verwendbar, 48 Cm. gross fl. 5.—, 53 Cm. gross fl. 5.60. Dieselbe Façon aus dauerhaftem schwarzen Köper-Seidenstoff, 53 Cm. gross fl. 4.75.
- Fig. 8. **Neuester En-tout-cas** aus schwerem façonnirten Satin-Duchesse in modernen Farben, u. zw.: braun-roth, braun-gold, 53 Cm. gross fl. 10.—. Dazupassende Seidenhülse, per Stück 75 kr.
- Fig. 9. **Kinder-Sonnenschirm** aus drapfarbenem Tüll mit abstechendem farbigen Untergrund, kleinere Sorte, 30 Cm. gross fl. 1.35, grössere Sorte, 33 Cm. gross fl. 1.60.
- Fig. 10. **Pompadour-Sonnenschirm** aus lichtfarbigem Atlas mit geschmackvollem Blumen-Dessin bedruckt, mit crème Seidenspitzen-Ansatz und Seidenfutter fein ausgestattet, 48 Cm. gross fl. 8.50.
- Fig. 11. **Schwarzer Sonnenschirm** aus schwerem Atlas, mit Plissé-Volant und netter Passementerie-Agraffe geputzt, gefüttert mit changirtem Seidenstoff, 48 Cm. gross, fl. 7.75.
- Fig. 12. **Schwarzer Sonnenschirm** aus gutem Atlas, mit Seidenspitzen-Ansatz und schwarzem oder farbigem Seidenfutter adjustirt, 42 Cm. gross fl. 5.25, 48 Cm. gross fl. 5.75. Derselbe Schirm mit Halbseidenfutter, 42 Cm. gross fl. 4.50, 48 Cm. gross fl. 5.25. Derselbe Schirm aus schwerem Atlas mit Reinseidenfutter, 42 Cm. gross fl. 6.50, 48 Cm. gross fl. 7.75.
- Fig. 13. **En-tout-cas** aus dauerhaftem schillernden Halbseidenstoff, 42 Cm. gross fl. 1.85, 48 Cm. gross fl. 2.30, 53 Cm. gross fl. 2.60. Dieselbe Façon aus besserem Material, mit Goldschienen, 42 Cm. gross fl. 2.40, 48 Cm. gross fl. 2.70, 53 Cm. gross fl. 4.—.
- Fig. 14. **Schwarzer Sonnenschirm** aus gutem Atlas, mit Ganzseidenfutter, 42 Cm. gross fl. 3.50, 48 Cm. gross fl. 4.25, 53 Cm. gross fl. 5.25; mit Halbseidenfutter, 42 Cm. gross fl. 2.95, 48 Cm. gross fl. 3.50; mit Linonfutter, 42 Cm. gross fl. 2.60, 48 Cm. gross fl. 3.10.
- Fig. 15. **Satin-Brocato-Schirm** aus französischem Satin, mit eingewebtem Dessin und breitem Spitzen-Ansatz, in drap, 53 Cm. gross fl. 2.40, in schwarz, 48 Cm. gross fl. 2.40.
- Fig. 16. **Satin-Sonnenschirm** aus französischem Satin, mit Silhouetten-Borduren und Spitzenansatz, 42 Cm. gross fl. 1.60.
- Fig. 17. **Satin-Sonnenschirm** aus feinem Satin, mit japanischem Dessin und netter Ausstattung, 53 Cm. gross fl. 2.25. Derselbe Schirm mit Spitzenansatz, 53 Cm. gross fl. 3.—.
- Fig. 18. **Kinder-Sonnenschirm** aus schillerndem oder glattem Atlas, für das Alter von 3 bis 6 Jahren fl. 1.25, für das steigende Alter bis 14 Jahre, 42 Cm. gross fl. 1.85.

Unser Lager von Sonnenschirmen ergänzt sich durch nachbenannte Qualitäten, deren Reproduction wegen Raummangel nicht erfolgen konnte.

Carrirter Seiden-Sonnenschirm, höchst effectvoll, mit eleganter Ausstattung, 53 Cm. gross fl. 6.75.

Sonnenschirm aus Tüllstoff, mit abstechendem farbigen Untergrund, 48 Cm. gross fl. 3.25.

Schwarzer Seidenbrocat-Sonnenschirm mit breitem Seidenspitzen-Ansatz und Seidenfutter, 42 Cm. gross fl. 5.75, 48 Cm. gross fl. 6.75.

Farbiger Seidenbrocat-Sonnenschirm ohne Seidenspitzenansatz in nachfolgenden Farben: schwarz, bordeaux, dunkelblau, dunkelgrün und goldbronce, mit Goldschienen fein ausgestattet, 48 Cm. gross fl. 7.—.

Satin-Sonnenschirm nach Art von Fig. 15, aus dessinirtem Satin-Foulard, in verschiedenen Zeichnungen, mit lichten

und dunkeln Grundtönen, 42 Cm. gross fl. 1.40, 48 Cm. gross fl. 1.65. Derselbe Sonnenschirm ohne Spitzenansatz, 42 Cm. gross fl. 1.10, 48 Cm. gross fl. 1.30.

Kinder-Sonnenschirm nach Art von Fig. 18, aus Satin-Foulard, in verschiedenen Dessins, für das Alter von 3 bis 6 Jahre 50, 60, 80 kr. bis fl. 1.—.

Herren-Schattenspender aus schmalgestreiftem Satin fl. 1.60, aus schmalgestreiftem Rohleinen fl. 1.30; aus lichtfarbigem Croisé fl. 1.05; aus Double-Croisé fl. 1.25, 1.35; aus Double-Satin fl. 1.60; aus Seidenglacé in grau fl. 3.75.

Wasserdichter Schattenspender aus gutem Alpaca in drap und marineblau fl. 2.60, 2.75; mit Dorn beschlagen, für: Touristen, kostet das Stück um 35 kr. mehr.

Jupons (Unterröcke).

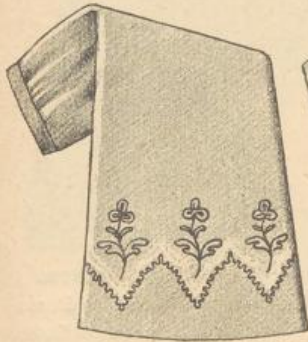

Fig. 4320. Rohleinen-Jupon mit farbiger Tambourirung, per Stück 80 kr. Drapfarbiger Cretonne-Jupon mit ähnlichem Dessin tambourirt, per Stück fl. 1.—.

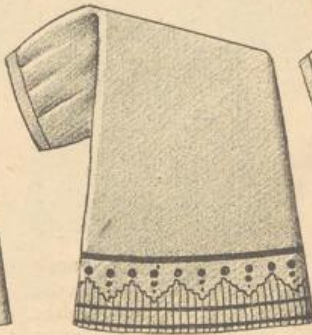

Fig. 4321. Rohleinen-Jupon mit angesetztem farbigen Plissé und farbiger tambourirter Zackenaufgabe, per Stück. Ia Qualität fl. 1.40, Ia Qualität fl. 1.70.

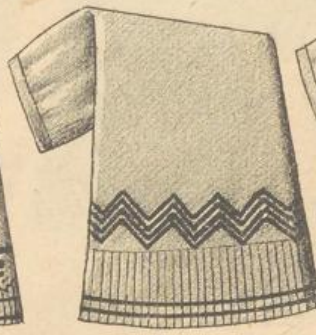

Fig. 4322. Rohleinen-Jupon mit Plissé-Volant und reichem Litzen-Aufputz, Farbe nach Belieben, Ia Qualität fl. 1.90.

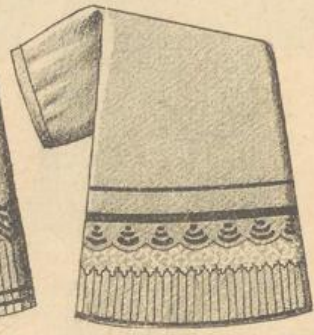

Fig. 4323. Rohleinen-Jupon mit Plissé-Volant, Spitzen und farbiger tambourirter Zackenaufgabe, Ia Qualität, per Stück fl. 2.80.

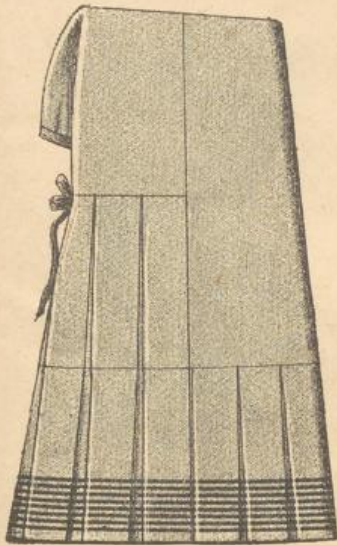

Fig. 4324. Jupon aus starkfädigem, grau, schwarz oder drapfarbigem Mohair, mit Hohlfalten und Litzen geputzt, mit französischem Zug, per Stück fl. 5.50.

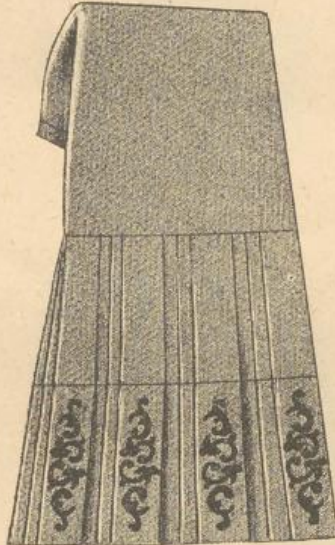

Fig. 4325. Jupon aus gutem schwarzen Schafwollcloth mit breiten Hohlfalten und schwarzer tambourirter Aufgabe, per Stück fl. 7.50.

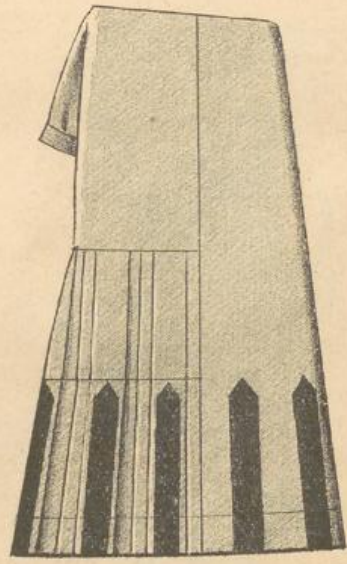

Fig. 4326. Jupon mit französischem Zug, aus bestem schmalgestreiftem Wollcord, mit breiten Hohlfalten und schwarzer Sammtaufgabe geputzt, per Stück fl. 5.25.

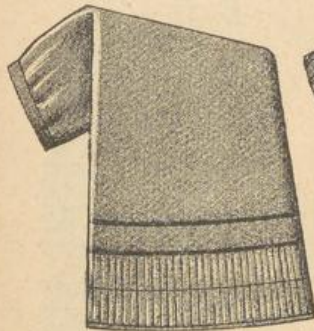

Fig. 4327. Jupon aus gutem Wollcord, grau oder drap, zartgestreift, mit Plissé-Volant und sammtrollirtem Biais, per Stück fl. 2.70.



Fig. 4328. Jupon aus gutem lebhaft gestreiftem Wollcord, schwarz-weiss, blau-roth und andere Farben, mit Plissé-Volant und Sammtbias, per Stück fl. 4.25.

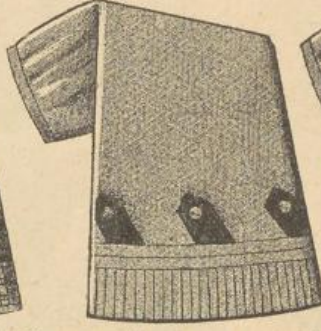

Fig. 4329. Jupon aus gutem Wollcord, grau-weiss gezwirnt oder zartgestreift, in grau und drap, mit Plissé-Volant und schwarzem Sammt geputzt, per Stück fl. 4.50.

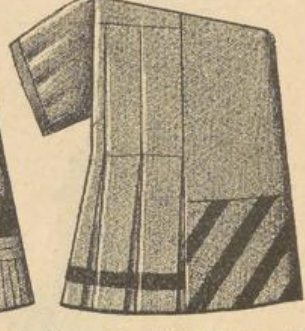

Fig. 4330. Jupon aus grau, drap gezwirntem oder grau, drap gestreiftem Wollcord, mit französischem Zug und reichem Sammt-Aufputz, per Stück fl. 4.50.

Jupons, welche das Mass von 95 Cm. Länge und 2 Meter untere Weite überschreiten, kosten um 10% mehr.



Fig. 4331. **Moiré-Jupon**
aus gutem Woll-Moiré, mit
Plissé-Volant und breiten
samtrollirtem Biais,
Ia fl. 3.20, IIa fl. 2.75,
IIIa fl. 2.40.



Fig. 4332. **Moiré-Jupon**
aus zwei Qualitäten, mit ge-
legtem Plissé und samt-
rollirtem Biais
Ia fl. 3.50, IIa fl. 3.—.



Fig. 4333. **Moiré-Jupon**
aus bestem Woll-Moiré, in drei
Qualitäten, mit Plissé-Volant,
Säumchen u. breiten samt-
rollirtem Biais, Ia fl. 4.30,
IIa fl. 3.80, IIIa fl. 3.20.



Fig. 4334. **Moiré-Jupon**
aus bestem Woll-Moiré, mit
Biais und samtrollirten
Zacken,
Ia fl. 4.—, IIa fl. 3.50.

Jupons, welche das Mass von 95 Cm. Länge und 2 Meter untere Weite überschreiten, kosten um 10% mehr.

Tournures.



Fig. 4335. **Tournure**
aus glatt-rothem od. grau gestreiftem
Schafwollcord, 32 Cm. hoch
fl. 1.30.



Fig. 4336. **Rosshaar-Tournure**,
32 Cm. hoch
90 kr., fl. 1.10, 1.30.



Fig. 4337. **Rosshaar-Tournure**
aus bestem Materiale sämtliche
Volants mit roth eingefasst, 42 Cm.
hoch fl. 1.50, 1.75.



Fig. 4338. **Rosshaar-Tournure**,
50 Cm. hoch
90 kr., fl. 1.—, 1.25, 1.50.

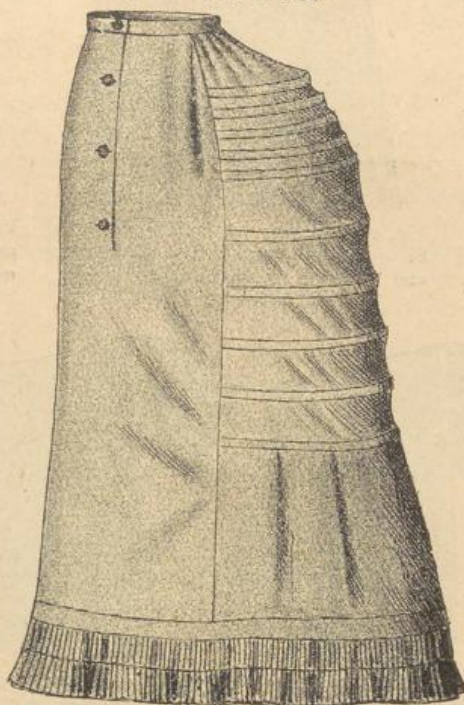

Fig. 4339 **Tournure-Jupon**
mit Stahlreifen, aus sehr gutem Rohleinen fl. 3.—.
Aus dauerhaftem, glatten oder zartgestreiftem
Schafwollcord fl. 5.—.

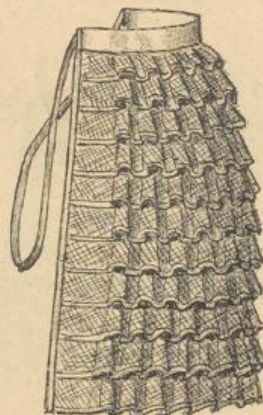

Fig. 4340. **Rosshaar-Tournure**
aus bestem Materiale, sämtliche
Volants roth eingefasst,
52 Cm. hoch fl. 1.85, 2.—.

Rosshaar-Tournure-Jupons mit Volants fl. 3.50, 4.25 und fl. 5.—.

Damen- und Mädchen-Mieder.

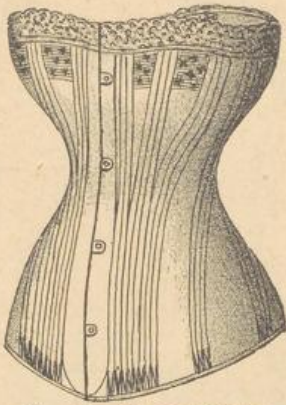

Fig. 4341. **Panzer-Mieder**
 aus Gradl, grau, weiss od. drap m. Rohr
 fl. 1. 1.25, 1.50, 2
 " Satin " " " m. Rohr
 " " " " " fl. 1.55, 2.10
 " Gradl " " " m. Fischb. fl. 2.25
 " Satin " " " " " 2.50
 " Drill " " " " " 3.—



Fig. 4342. **Mädchen-Mieder**
 aus Gradl, weiss oder grau, mit Rohr fl. —.90
 " Drill " " " m. Fischb. " 1.30
 Nach **Façon Madame Weiss** (Original-Schnitt)
 aus feinstem französischen Drill mit Fisch-
 bein in grau und weiss fl. 4.—.

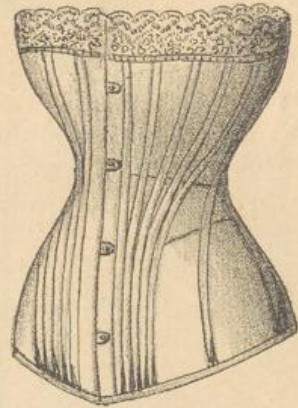

Fig. 4343.
Cürasse-Gürtel-Mieder
 aus Ia Qualität Drill, grau, weiss und drap,
 mit Fischbein fl. 5.50.
 Aus Netzstoff, für den Sommer geeignet,
 fl. 5.50.



Fig. 4344.
Madame Weiss-Mieder
 mit Gummizug und Seitenöffnungen zum
 Schnüren. Aus feinstem Drill, grau und weiss
 mit Fischbein fl. 6.—, 7.—, 8.— bis fl. 10.—.
 Dieselbe Façon aus feinem schweren Cloth zu
 gleichen Preisen.



Fig. 4346. **Cürasse-Mieder**
 aus Satin, Ia Qual., schwarz m. Fischb. fl. 4.—
 und fl. 4.50 Aus Cloth, Ia Qual. fl. 5.50,
 aus Cloth m. Peluchebesatz und Seidenspitzen
 fl. 6.75. Aus Atlas (Seide), schwarz, feinst
 ausgestattet fl. 13.—.

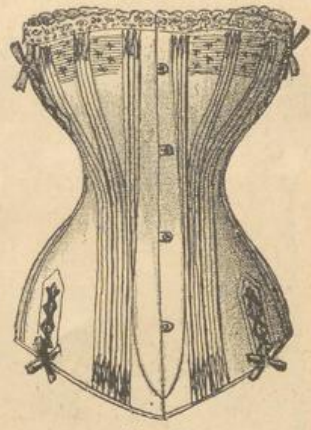

Fig. 4346.
Gesundheits-Mieder
 aus Ia Qualität Satin oder Drill, grau und
 weiss mit Fischbein fl. 6.50 Aus Cloth, schwarz
 oder grau fl. 7.—.

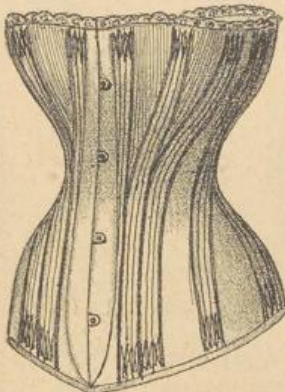

Fig. 4347. **Cürasse-Mieder**
 aus Satin, Ia Qualität, grau, weiss und drap
 mit farbigen Passepoiles fl. 4.—.
 Aus farbigem Satin mit Passepoiles fl. 4.50.



Fig. 4348. **Redresseur**
 aus Drill, grau u weiss, mit Fischb. fl. 2.—.
 Nach **Façon Madame Weiss** (Orig.-Schnitt) aus
 feinstem französischen Materiale fl. 4.50, 5.—,
 fl. 6.—.

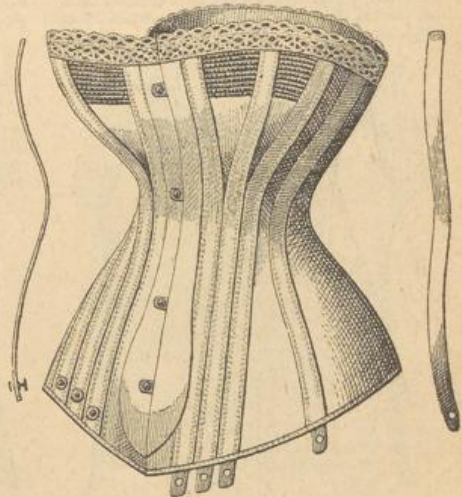

Fig. 4349. **Patent-Uhrfeder-Mieder**
 (Panzerform) aus Gradl, grau und weiss fl. 2.25
 " " " " " fl. 3 u. 4
 " " " " " (Cürasse-Form)
 Aus Drill, Ia, grau und weiss fl. 4.25, 4.75

Braut-Mieder nach Fig. 4343 aus feinstem Atlas in rosa, weiss, hochroth, bordeaux und schwarz fl. 12.— bis fl. 16.—.
Zur gefälligen Beachtung! Bei Bestellungen auf Mieder beliebe man Taille-, Brust- und Hüftenweite über das Kleid gemessen anzugeben.
 Bei **Kindermieder** ist auch die Angabe des Alters erforderlich.

DAMEN-HEMDEN.

Fig. 4350. **Enrica-Hemd**

aus kräftigem Chiffon, mit Trimmingspitzen garnirt fl. 1.20, mit handgeschlungenen Zacken fl. 1.40, 1.75, 2.—. Aus mittel- oder feinfädigem Leinen mit handgeschlungenen Zacken fl. 2.50, 2.75, 3.— bis fl. 3.50.

Fig. 4351. **Danica-Hemd**

aus kräftigem Chiffon, mit einfacher netter Garnirung fl. 1.25, 1.50. Aus feinfädigem Chiffon mit handgeschlungenen Streifen fl. 2.—, fl. 2.50. Aus Leinen mittelfeiner und feiner Qualität mit handgeschlungenen Streifen fl. 2.50, 3.—, 4.—, 4.50.

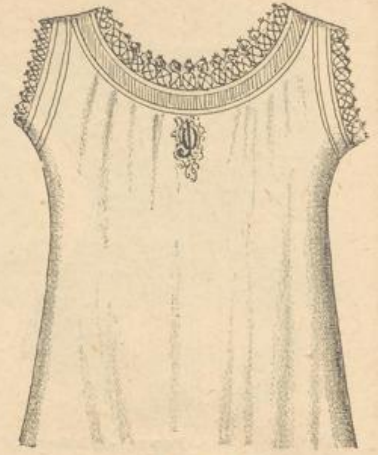
Fig. 4352. **Stella-Hemd**

aus gutem Chiffon mit Säumchen und Stickerei fl. 1.40, 1.80, 2.25. Aus mittel- oder feinfädigem Leinen mit Säumchen und besserer Stickerei fl. 2.50, 3.—, 3.50, 4.—.

Fig. 4353. **Vesta-Hemd**

aus feinfädigem Chiffon, mit Stickerei und Einsätzen reich garnirt fl. 2.—, 2.50, 3.—. Aus mittelfädigem Leinen, entsprechend adjustirt fl. 3.—, 3.75, 4.25. Aus feinfädigem Irländer Leinen fl. 5.—, 6.—, 7.—, 8.—.

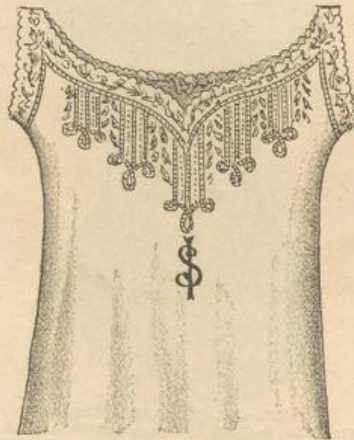
Fig. 4354. **Selma-Hemd**

aus feinfädigem Chiffon, sehr reich mit Einsätzen und Stickerei garnirt fl. 2.50, 3.—, fl. 3.50. Aus feinfädigem Leinen mit Leinen-einsätzen und Handstickerei reizend adjustirt fl. 5.—, 6.—, 7.— bis fl. 8.—.

Fig. 4355. **Fedora-Hemd**

aus feinfädigem vorzüglichen Chiffon mit gesticktem Ansatz und Einsatz fl. 2.—, 2.50. Aus mittelfädigem Leinen m. Ansatz u. handgesticktem Einsatz fl. 3.50, 4.—, 4.50. Aus fein. Irländer Leinen fl. 5.50, 6.—, 7.—, 8.—.

Fig. 4356. **Isa-Hemd**

aus feinfädigem vorzüglichen Chiffon mit reicher Stickerei-Adjustirung fl. 2.—, 2.40, fl. 2.75. Aus mittel- oder feinfädigem Leinen mit entsprechend schöner Garnirung fl. 3.50, 4.—, 5.—, 6.—, 7.—.

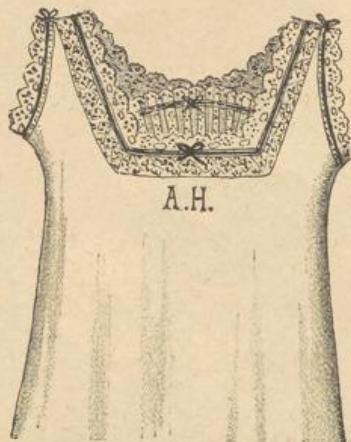
Fig. 4357. **Ilona-Hemd**

aus bestem Chiffon mit sehr reichem Stickerei-Arrangement und Seidenband durchzogen fl. 3.50, 4.—, 4.50. Aus feinfädigem Leinen mit geschmackvollster Adjustirung fl. 5.—, 6.—, 7.—, 8.—, 9.—.

Fig. 4358. **Stefanie-Hemd**

aus bestem Chiffon mit gesticktem Einsatz und Ansatz reich garnirt fl. 3.—, 3.50, 4.—. Aus feinfädiger Irländer oder Rumburger Leinen, entsprechende, sehr geschmackvolle Stickerei-Garnirung fl. 5.—, 6.—, 7.—, 9.—.

Monogramme in den verschiedensten Ausführungen zu den nachfolgenden Preisen: Einfache Monogramme 15, 20 bis 25 kr., reicher ausgeführte Monogramme 30, 35, 40 bis 50 kr., Kronen 10, 15 bis 25 kr. Einzelne Buchstaben 6, 8 bis 10 kr.

DAMEN-CAMISOLS.

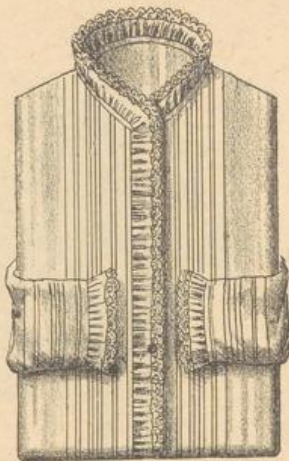

Fig. 4359. Aus kräftigem Chiffon mit Zwirnspitzen oder Stickerei-Ansatz garnirt fl. 1.30, 1.50, 1.90.

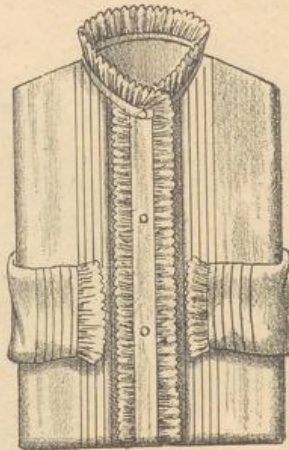

Fig. 4360. Aus gutem Chiffon mit zwei Reihen handgeschlungener Streifen fl. 1.60, 1.90, 2.25.

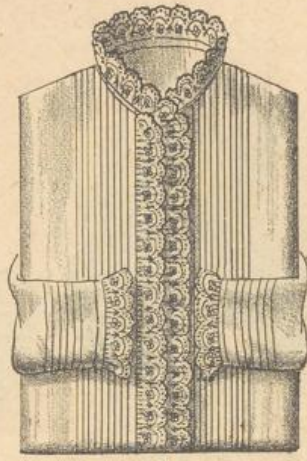

Fig. 4301. Aus feinfädigem Chiffon mit doppelreihigem Stickerei-Ansatz ausgestattet fl. 2, 2.40, 3, 3.50.

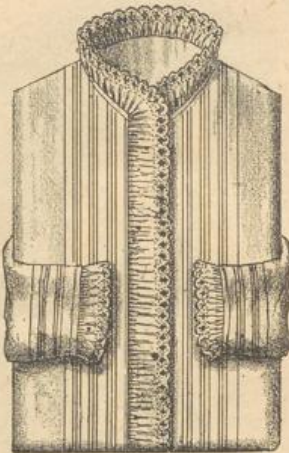

Fig. 4362. Aus vorzüglichem Chiffon mit weisser oder bunt gearbeiteter Stickerei garnirt fl. 1.50, 2, 2.50, 3.



Fig. 4363. Aus sehr feinem Chiffon mit reichem Stickerei-Arrangement u. Seidenband garnirt fl. 4, 4.50, bis fl. 5.

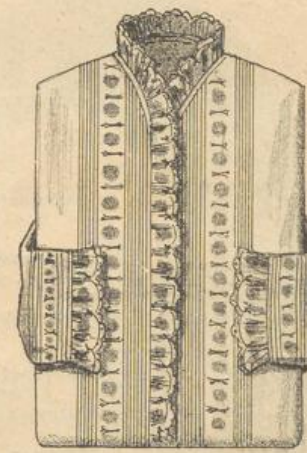

Fig. 4364. Aus sehr feinem Chiffon mit reichem Stickerei-Arrangement u. Säumchen fl. 3.50 bis fl. 4.



Fig. 4365. Aus feinfädigem, sehr gutem Chiffon mit geschmackvollem Stickerei-Arrangement fl. 3.50, 4.50 bis fl. 5.

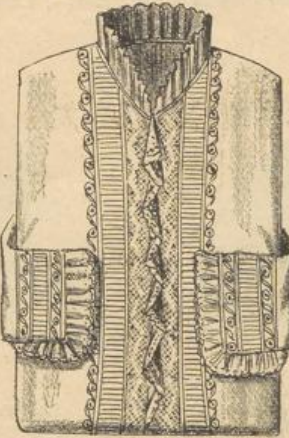

Fig. 4366. Aus hochfeinem Chiffon mit Plissé, Stickerei und feinem Spitzenjabot fl. 4.50, 5 bis fl. 5.50. — Aus feinstem Batist-Percaïl fl. 6, 7 bis fl. 8.

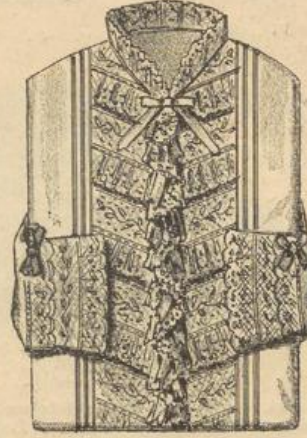

Fig. 4367. Aus hochfeinem Chiffon mit reizendem Stickerei- und Spitzen-Arrangement fl. 6, 7 bis fl. 8. — Aus feinstem Batist-Percaïl ebenso ausge-tattet fl. 10, fl. 11 bis fl. 12.

Bei Abnahme von 6 oder 12 Stück Camisols werden auch die zu ganz gleichen Preisen bestellten in verschiedenen geschmackvollen Ausführungen effectuirt.

Kunstblumen, Federn und Fächer.



Fig. 4368.



Fig. 4369.



Fig. 4370.



Fig. 4371.



Fig. 4372.



Fig. 4373.

Fig. 4370.

Fantasie-Federn-Gesteck in allen Farben, per Stück 50 kr.

Fig. 4368.

Fantasie-Federn-Gesteck mit Vogelkopf und Reiher, in schwarz und allen Farben, per Stück 90 kr., fl. 1.10, 1.30, fl. 1.60. Aehnliche Form ohne Vogelkopf, in geschmackvoller Farbenharmonie 60 kr., 85 kr., fl. 1.10, 1.30.

Fig. 4369.

Straussfedern-Panage in schwarz und allen Farben, einfarbig oder schattirt, per Stück (bestehend aus 3 Federn) 70 kr., fl. 1.—, 1.30, 1.60, 2.—, 2.50.

Fig. 4372 und 4373.

Straussfedern in schwarz und allen Farben, per Stück 75 kr., fl. 1.—, 1.25, fl. 1.50, 1.75, 2.—, 2.25, 2.50, 3.—, 3.50, 4.—, 5.—, 6.—, 7.—, 8.—, 9.— bis fl. 10.— und höher.

Aegrettes in mannigfachen Farben und Zusammenstellungen, per Stück 75 kr., fl. 1.—, 1.25, 1.50, 1.75, 2.— bis fl. 2.50.

Fig. 4371.

Bouquets für Hut-, Haar- und Toiletten-Aufputz in den schönsten Zusammenstellungen zu 25, 40, 60, 85 kr., fl. 1.—, 1.10, 1.40, 1.80.

Blumen-Guirlandes für Hüte in geschmackvollen Ausführungen, per Stück 85 kr., fl. 1.—, 1.30, 1.60, 2.—, 2.50.

Blumen-Garnituren, bestehend aus Kopf-, Brust- und Schossaufputz in schönen Zusammenstellungen, per Garnitur fl. 2.50, 3, 4, 5, 6, 7, 8, 9, 10 bis fl. 15.

Myrthen-Kränze zu fl. 1.20, 1.50, 2.—, 2.50, 3.—, 4.—, fl. 5.—, 6.— bis fl. 8.—.

Orangen-Blüthen-Kränze zu 80 kr., fl. 1.—, 1.20, 1.75, 2.—, 4.—, 5.— bis fl. 6.—.



Fig. 4374. **Schwarze Atlas-Fächer** mit Blumen bemalt, glattes Gestell, per Stück 75 kr., fl. 1.—, 1.35, 1.60, 2.—, 2.50, 3.— bis fl. 4.—.
Schwarze Atlas-Fächer, Gestell mit Gold- oder Silberpressung, mit Blumen bemalt, per Stück fl. 1.50, 1.80, 2.—, 2.50, 3.—.
Schwarze Atlas-Fächer mit farbigen Seidenblumen tambourirt, per Stück fl. 2.—, 2.50, 3.—, 3.50, 4.— bis fl. 5.—.
Schwarze Atlas-Fächer mit lichtem Holzgestell, grosse Façon mit farbigen Seidenblumen tambourirt, per Stück fl. 2.25.
Farbige Atlas-Fächer in modernen Farben mit lichtem Holzgestell, per Stück 75 kr., fl. 2.25, 2.75, 3.50.

Roccoco-Fächer aus dessinirtem Cretonne mit lichtem Holzgestell, per Stück 80 und 95 kr. — **Roccoco-Fächer** aus dessinirtem Cretonne, mit schwarzem Holzgestell, per Stück 70 kr. — **Schwarze Satin-Fächer** mit Blumenmalerei, per Stück 50, 60 kr., fl. 1.05.



Fig. 4375. **Federn-Fächer**, grau oder drap melirt, mit schön gepresstem Holzgestell, per Stück fl. 2.— bis fl. 2.50.

Dieselbe Sorte ganz schwarz, per Stück fl. 4.—, 4.75, 6.50.

Straussfedern-Fächer in schwarz, grau und drap, mit geschmackvollen Gestellen, per Stück fl. 3.50, 4.50.

Straussfedern-Fächer in schwarz, grau oder drap, mit feinem Ebenholzgestell, per Stück fl. 7.75.

Feinere Sorten mit Perlmuttergestell, per Stück fl. 10.—, 12.—, fl. 15.—, 25.— bis fl. 30.—.

Handschuhe.

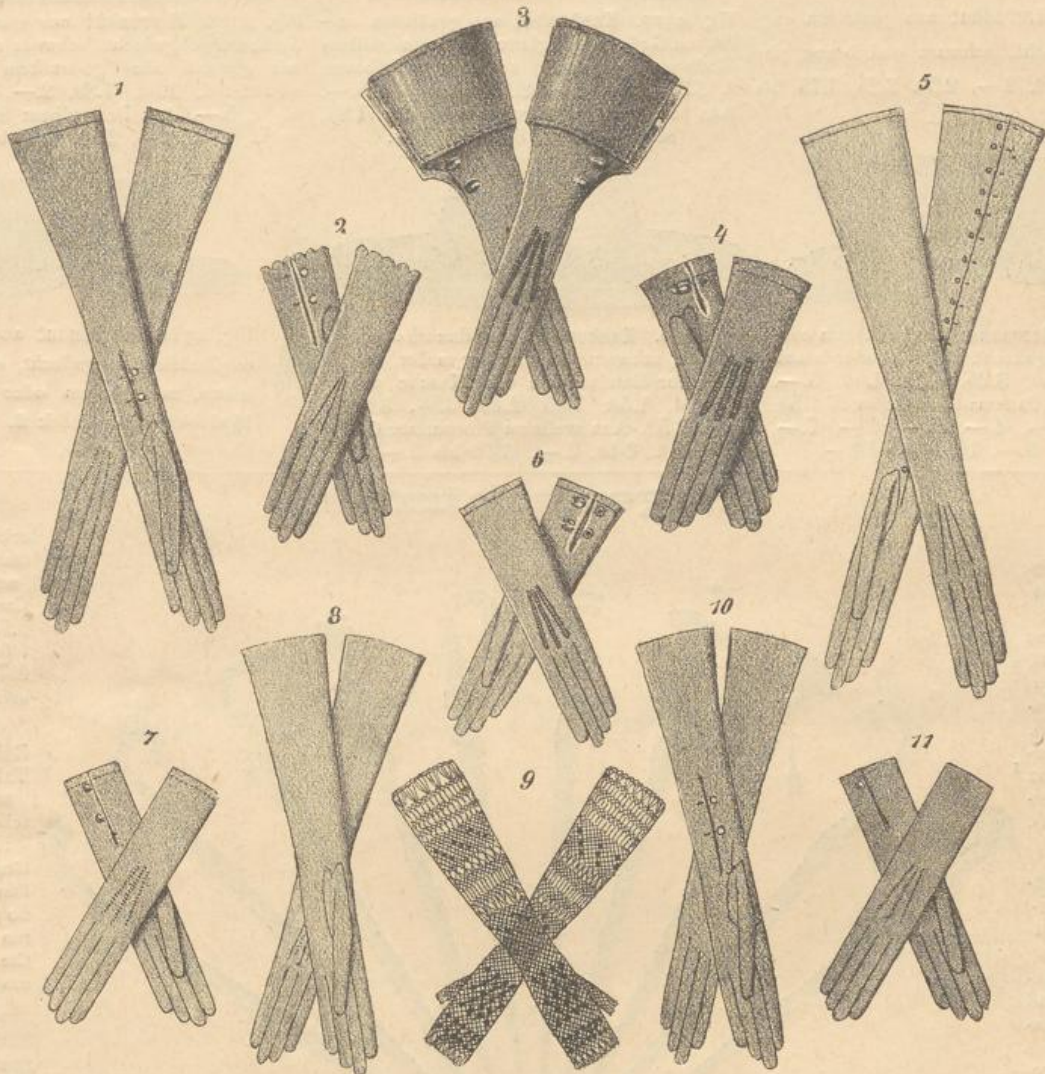

Fig. 1 und 10. **Glacé-Handschuhe** à la Sarah Bernhard in allen Farben
 6 Knopf lang, per Paar fl. 1.60 | 12 Knopf lang, per Paar fl. 2.40
 8 " " " " " " 1.90 | 16 " " " " " " 2.70
 10 " " " " " " 2.10 | 20 " " " " " " 3.50
 Dieselbe Façon aus schwedischem Leder, grau, lichtgelb, drap und
 braun zum gleichen Preise wie Glacé.

Fig. 2. **Damen-Glacé-Handschuhe** in allen Farben, per Paar mit zwei
 Knöpfen 95 kr., mit 3 Knöpfen fl. 1.20, mit 4 Knöpfen fl. 1.30.
Damen-Handschuhe, schwedische und hirschlederne, in den Farben grau,
 lichtgelb, drap und braun zum selben Preise wie Glacé.

Fig. 3. **Damen-Stulpen-Handschuhe**, Glacé mit 2 Patentschliessen elegant
 adjustirt, hochgesteppt, in allen Farben, per Paar fl. 2.50, mit ge-
 pressten schmälern Stulpen fl. 1.90.

Fig. 4. **Herren-Glacé-Handschuhe** (Derby) aus bestem Leder, hochge-
 steppt, in allen Farben, mit einer Patentschliesse versehen, Qualität I
 per Paar fl. 1.35, Qualität II fl. 1.25.

Herren-Handschuhe aus Glacéleder mit 1 Knopf per Paar 95 kr., mit
 2 Knöpfen fl. 1.10.

Schwedische oder hirschlederne Herren-Handschuhe mit Patentschliesse,
 per Paar fl. 1.25.

Officers- und Uniform-Handschuhe mit 1 Knopf per Paar 90 kr., mit
 2 Knöpfen fl. 1.—.

Fig. 5. **Damen-Glacé-Handschuhe** in allen Farben zum Knöpfen
 mit 6 Knöpfen, per Paar fl. 1.60 | mit 12 Knöpfen, per Paar fl. 2.40
 " 8 " " " " " 1.90 | " 16 " " " " " 2.70
 " 10 " " " " " " 2.10 | " 20 " " " " " 3.50

Dieselbe Façon aus schwedischem oder Rehlleder, grau, lichtgelb, drap
 und braun zum gleichen Preise wie Glacé.

Fig. 6. **Damen-Glacé-Handschuhe**, hochgesteppt, mit 2 Patentschliessen
 per Paar fl. 1.35, mit 3 Patentschliessen fl. 1.45, mit 4 Patent-
 schliessen fl. 1.55.

Fig. 7. **Damen-Halbseiden-Tricot-Handschuhe** in allen Farben, 25 Cm.
 lang, per Paar 85 kr.

Fig. 7. **Damen-Zwirn-Tricot-Handschuhe**, 25 Cm. breit, per Paar 28
 und 32 kr.

Fig. 8. **Schlupf-Handschuhe** in schwarz und allen Farben

Länge	Reinseide	Halbseide	Zwirn
30 Cm.	per Paar fl. 1.30	1.—	—35
35 "	" " " 1.40	1.15	—40
40 "	" " " 1.60	1.25	—50
45 "	" " " 1.85	1.50	—55
50 "	" " " 2.20	1.60	—65

Fig. 9. **Seiden-Netz-Handschuhe** in schwarz, weiss und écru, kurze
 Façon, per Paar 35 kr., halblange Façon 65 kr., ganz lange Façon
 90 kr., fl. 1.20 bis fl. 1.50.

Fig. 11. **Herren-Seiden-Tricot-Handschuhe** mit Knöpfen in grau, drap
 und dunkeln Farben, per Paar 95 kr.

Fig. 11. **Herren-Zwirn-Tricot-Handschuhe** in mitteln und dunkeln Farben,
 per Paar 30 und 40 kr.

Kinder-Handschuhe in allen Sorten und Grössen zu verschiedenen Preisen.

Herren - Strohhüte.



Fig. 4376. Herrenhut aus genähtem englischen Geflecht, schwarz und braun, per Stück fl. 1.80, 2.—, 2.50, 3.25, 3.75 bis fl. 5.—.



Fig. 4377. Knabenhut aus genähtem englischen Geflecht mit glattem oder gestreiftem Modeband adjustirt, schwarz und braun fl. 1.30, 1.80, 2.—, 2.50, 3.25 bis 5.—. Aus lichtgelbem Strohgeflecht fl. 1.80, fl. 2.—, 2.50, 3.25 bis 5.—.



Fig. 4378. Herrenhut aus genähtem englischen Strohgeflecht, schwarz oder braun, mit glattem oder gestreiftem Modeband adjustirt fl. 1.30, 1.80, 2.—, 2.50, 3.25 bis fl. 5.—. Aus lichtgelbem Strohgeflecht fl. 1.80, 2.—, 2.50, 3.25 bis 5.—.

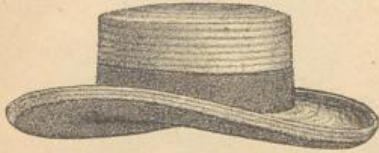

Fig. 4379. Herrenhut aus genähtem englischen Strohgeflecht, schwarz oder braun fl. 2.—, 2.50, 3.25, 3.75, 4.50, 5.—. Aus weissem Panama-Geflecht zu fl. 1.50, fl. 2.—, 3.—, 4.—, 5.—, 6.—, 7.—, fl. 8.—, 9.—, 10.— bis 12.—.



Fig. 4380. Knabenhut aus dauerhaftem Geflecht, schwarz, braun oder melirt, mit hängender Bandschleife oder Masche, per Stück fl. 1.50, 1.85, 2.40, 3.—, 3.60 bis fl. 4.50. Aus weissem Florentiner Geflecht fl. 2.40, 3.—, 3.60 bis 5.—.



Fig. 4381. Herrenhut aus genähtem englischen Strohgeflecht, schwarz und braun, mit glattem oder gestreiftem Modeband, per Stück fl. 2.50, 3.25, fl. 4.—, 5.—.

Regenschirme.

Fig. 1.

Rein - Seiden-Croisé-Regenschirm mit Wurzelgriff aus indisch. Holz, Schienenlänge 58 Cm., f. Damen fl. 6.75, 60 Cm., f. Herren fl. 7.25, 62 Cm., für 2 Personen fl. 7.75.

Fig. 2.

Rein - Seiden-Cote - Satiné-Regenschirm mit handgeschnittener Naturkrücke und fein. Automaten-gestell, Schienenlänge 58 Cm., f. Damen fl. 8, 60 Cm., f. Herren fl. 8.50, 62 Cm., für 2 Personen fl. 9.

Derselbe Schirm ohne Automaten-gestell bei jeder Grösse um fl. 1 billiger.

Fig. 3. Schwere reinseiden Double-Regenschirm mit Feuerzweiggriff aus gravirtem Hipopotamus, mit englisch. Hohlschienen, Schienenlänge 58 Cm., für Damen fl. 13, 60 Cm., für Herren fl. 13.50, 62 Cm., für 2 Personen fl. 14. Dieselbe Qualität ohne engl. Hohlschienen mit Naturstock oder schönem Fantasiegriff, Schienenlänge 58 Cm., für Damen fl. 7.80, 60 Cm., für Herren fl. 8.25, 62 Cm., für 2 Personen fl. 8.75.

Fig. 4. Rein - Seiden - Cote - Satiné - Regenschirm, feinst mit gravirter Hipopotamus-Zahnkrücke und englischen Hohlschienen, Schienenlänge 58 Cm., für Damen fl. 15, 60 Cm., für Herren fl. 15.50, 62 Cm., für 2 Personen fl. 16. Derselbe Regenschirm mit gewöhnl. Schienen, Naturstock oder hübschem Fantasiegriff, Schienenlänge 58 Cm., für Damen fl. 7.30, 60 Cm., für Herren fl. 7.80, 62 Cm., für 2 Personen fl. 8.30.

Fig. 5. Rein-Seiden-Glacé-Croisé-Regenschirm mit Windhundgriff (Bildhauerarbeit) aus Hipopotamus und engl. Hohlschienen. Der Seidenstoff ist in folgend. effectvollen Changeant-Ausführungen zu haben: lichtblau mit schwarz, dunkelblau mit schwarz, bordeaux mit schwarz, grün mit schwarz, Schienenlänge 58 Cm., für Damen fl. 17.50, 60 Cm., für Herren fl. 17.50, 62 Cm., für 2 Personen fl. 18.50. Derselbe Schirm mit gewöhnlichem Naturstock oder

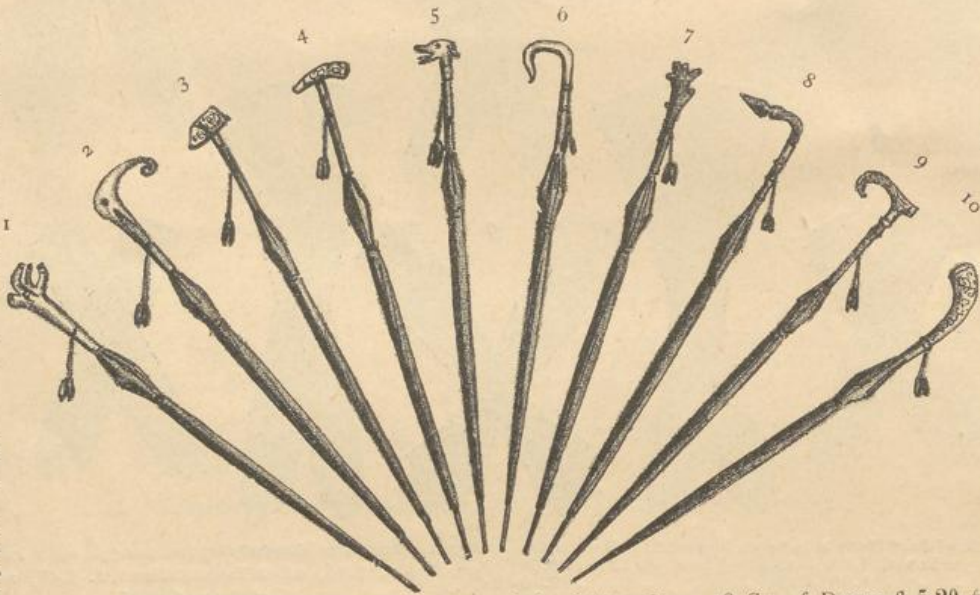

schönem Fantasiegriff, Schienenlänge 58 Cm., f. Damen fl. 7.40, 60 Cm., für Herren fl. 7.90, f. 2 Personen fl. 8.40.

Fig. 6.

Rein - Seiden-Taffet-Regenschirm mit schön. Naturgriff, Schienenlänge 58 Cm., f. Damen fl. 3.70, 60 Cm., f. Herren fl. 4.25, 62 Cm., f. 2 Personen fl. 4.70.

Fig. 7.

Satiné-Regenschirm mit modernem Wurzelgriff aus Badener Weichsel-

holz, Schienenlänge 58 Cm., f. Damen fl. 5.20, 60 Cm., f. Herren fl. 5.70, 62 Cm., für 2 Personen fl. 6.20.

Fig. 8. Stefanie-Haute-nouveauté en Cote-Satiné-Regenschirm, innen mit Bordure und Hornhufgriff, Schienenlänge 58 Cm., für Damen fl. 8.25, 60 Cm., für Herren fl. 8.75, 62 Cm., für 2 Personen fl. 9.25.

Fig. 9. Rein-Seiden-Glacé-Satiné-Regenschirm in den effectvollsten Changeant-Ausführungen, wie: lichtblau mit schwarz, dunkelblau mit schwarz, bordeaux mit schwarz und grün mit schwarz, mit handgeschnitztem u. grav. Griff, Schienenlänge 58 Cm., f. Damen fl. 8, 60 Cm., für Herren fl. 8.50, 62 Cm., für 2 Personen fl. 9.

Fig. 10. Taffet, exquisite Qualität, hochfeiner original englischer dünner Regenschirm mit Hohlschienen, gravirtem Kolbengriff und Seidenhülle, Schienenlänge 60 Cm. fl. 10.

Ferner unterhalten wir ein bedeutendes Lager von Regenschirmen billigerer, aber dennoch ganz empfehlenswerther Qualität, von welchen wir hervorheben:

Baumwooll-Cloth-Regenschirm fl. 1.25 bis 2.40.
 Cloth-Regenschirm mit Atlasbordure, pr. St. fl. 1.80, 2 bis 2.50.
 Botany-Regenschirm, bester Sorte, per Stück fl. 2.60, 2.80, 3.
 Gloria-Regenschirm, besonders vorzügliche Halbseiden-Qualität fl. 4.75, 5, 5.50.

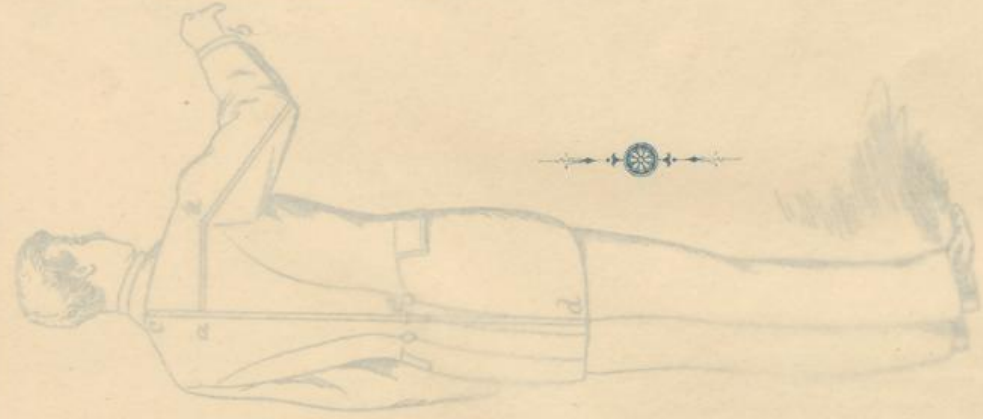

ABTHEILUNG

Herren- und Knaben-Confection.

Fig. 4) Sa. Jagd- und Touristen-Anzug.
Hose aus grauem Vossing oder Tricot,
Sacco aus echtem österreichischen Loden mit
oder ohne farbigen Aufschläger fl. 20, 23,
fl. 25, 28 bis 30. Lodenrock mit Steiß- od.
Umhängen fl. 10, 12, 14, 16, 18 bis 20.
Stiefelhosen oder Pantalon fl. 7, 8, 10, 12.

A—A Rückebreite
A—B Ärmellänge
C—C Tailllänge
C—D Schosslänge

...ner Brustumfang
...weite in der Hüfte genommen.
... G Schrittlänge für die Hose.
... schenkelumfang
I Knieumfang
K Weite über den Stiefel genommen.

Fig. 4) Sa. Herren-Schlafrock
aus vorzüglichem Doubletstoff mit farbiger
Tuchauflage gepuzt fl. 10, 12, 14, 16, 18
bis fl. 20. Aus geringeren Schlafrockstoffen
mit einfacher Tuchverzierung fl. 8—9. Die
Farben der Tuchauflagen sind rotz, braun,
braun und dunkelviolett.

Bei Dimensionen, welche das normale Maß überschreiten, calculiren sich sämtliche Confectionenstücke um 10% höher.

Herrn-Strichhüte.



Fig. 4374. Herrenhut aus gestreiftem eng-
lischem Geflecht, schwarz oder braun, per
Stück R. 1,80, 2.—, 2,50, 3,25 bis 5.—
R. 5.—



Fig. 4377. Kastenhut aus gestreiftem eng-
lischem Geflecht als glattem oder gestreiftem
Modellband schwarz oder braun, per
Stück R. 1,80, 1,80, 2.—, 2,50, 3,25 bis 5.—
Aus lichtgelbem Strohgeflecht R. 1,80
R. 2.—, 2,50, 3,25 bis 5.—



Fig. 4378. Herrenhut aus gestreiftem eng-
lischem Strohgeflecht, schwarz oder braun
mit glattem oder gestreiftem Modellband
schwarz R. 1,30, 1,80, 2.—, 2,50, 3,25
bis 5.— Aus lichtgelbem Strohgeflecht
R. 1,80, 2.—, 2,50, 3,25 bis 5.—



Fig. 4379. Herrenhut aus gestreiftem eng-
lischem Strohgeflecht, schwarz oder braun
R. 2.—, 2,50, 3,25, 3,75, 4,50, 5.—
Aus weissen Panama-Geflecht zu R. 1,50
R. 2.—, 3.—, 4.—, 5.—, 6.—, 7.—
R. 8.—, 9.—, 10.— bis 11.—



Fig. 4380. Kastenhut aus gestreiftem
Geflecht, schwarz, braun oder weis, mit
hängender Schleife
R. 1,50, 2.—, 2,50, 3,25 bis 5.—
R. 2.—, 2,50, 3,25 bis 5.—



Fig. 4381. Herrenhut aus gestreiftem
englischer Strohgeflecht, schwarz oder
braun, mit glattem oder gestreiftem
Modellband, per Stück R. 2,50, 3,25
R. 4.—, 5.—

ABTHEILUNG
Regenschirme

Fig. 1.
Rein - Seiden-
Crack-Regen-
schirm mit
Wandgriff aus
schwarz. Holz-
schrauben
R. 4,50, 5,00
bis 6,00
R. 7,00 bis
8,00
R. 9,00 bis
10,00
R. 11,00 bis
12,00
R. 13,00 bis
14,00
R. 15,00 bis
16,00
R. 17,00 bis
18,00
R. 19,00 bis
20,00
R. 21,00 bis
22,00
R. 23,00 bis
24,00
R. 25,00 bis
26,00
R. 27,00 bis
28,00
R. 29,00 bis
30,00
R. 31,00 bis
32,00
R. 33,00 bis
34,00
R. 35,00 bis
36,00
R. 37,00 bis
38,00
R. 39,00 bis
40,00
R. 41,00 bis
42,00
R. 43,00 bis
44,00
R. 45,00 bis
46,00
R. 47,00 bis
48,00
R. 49,00 bis
50,00
R. 51,00 bis
52,00
R. 53,00 bis
54,00
R. 55,00 bis
56,00
R. 57,00 bis
58,00
R. 59,00 bis
60,00
R. 61,00 bis
62,00
R. 63,00 bis
64,00
R. 65,00 bis
66,00
R. 67,00 bis
68,00
R. 69,00 bis
70,00
R. 71,00 bis
72,00
R. 73,00 bis
74,00
R. 75,00 bis
76,00
R. 77,00 bis
78,00
R. 79,00 bis
80,00
R. 81,00 bis
82,00
R. 83,00 bis
84,00
R. 85,00 bis
86,00
R. 87,00 bis
88,00
R. 89,00 bis
90,00
R. 91,00 bis
92,00
R. 93,00 bis
94,00
R. 95,00 bis
96,00
R. 97,00 bis
98,00
R. 99,00 bis
100,00

Herrn- und Knaben-Confectio.



schönem Fas-
tastgriff, Schie-
senlänge 58
Cm., f. Damen
R. 7,40, 60 Cm.
für Herren
R. 7,90, f. 2 Per-
sonen R. 8,40
Fig. 6.
Rein - Seiden-
Taffel-Regen-
schirm mit
schön. Holz-
griff, Schie-
senlänge 58 Cm.
Damen R. 3,20
60 Cm., f. Her-
ren R. 4,25,
Cm., f. 2 Per-
sonen R. 4,70
Fig. 7.
Satiné-Regen-
schirm mit
anderem Wand-
griff aus
damer Weich-

Fig. 1. Rein - Seiden-
Crack-Regen-
schirm mit
Wandgriff aus
schwarz. Holz-
schrauben
R. 4,50, 5,00
bis 6,00
R. 7,00 bis
8,00
R. 9,00 bis
10,00
R. 11,00 bis
12,00
R. 13,00 bis
14,00
R. 15,00 bis
16,00
R. 17,00 bis
18,00
R. 19,00 bis
20,00
R. 21,00 bis
22,00
R. 23,00 bis
24,00
R. 25,00 bis
26,00
R. 27,00 bis
28,00
R. 29,00 bis
30,00
R. 31,00 bis
32,00
R. 33,00 bis
34,00
R. 35,00 bis
36,00
R. 37,00 bis
38,00
R. 39,00 bis
40,00
R. 41,00 bis
42,00
R. 43,00 bis
44,00
R. 45,00 bis
46,00
R. 47,00 bis
48,00
R. 49,00 bis
50,00
R. 51,00 bis
52,00
R. 53,00 bis
54,00
R. 55,00 bis
56,00
R. 57,00 bis
58,00
R. 59,00 bis
60,00
R. 61,00 bis
62,00
R. 63,00 bis
64,00
R. 65,00 bis
66,00
R. 67,00 bis
68,00
R. 69,00 bis
70,00
R. 71,00 bis
72,00
R. 73,00 bis
74,00
R. 75,00 bis
76,00
R. 77,00 bis
78,00
R. 79,00 bis
80,00
R. 81,00 bis
82,00
R. 83,00 bis
84,00
R. 85,00 bis
86,00
R. 87,00 bis
88,00
R. 89,00 bis
90,00
R. 91,00 bis
92,00
R. 93,00 bis
94,00
R. 95,00 bis
96,00
R. 97,00 bis
98,00
R. 99,00 bis
100,00

Fig. 2. Rein - Seiden-
Crack-Regen-
schirm mit
Wandgriff aus
schwarz. Holz-
schrauben
R. 4,50, 5,00
bis 6,00
R. 7,00 bis
8,00
R. 9,00 bis
10,00
R. 11,00 bis
12,00
R. 13,00 bis
14,00
R. 15,00 bis
16,00
R. 17,00 bis
18,00
R. 19,00 bis
20,00
R. 21,00 bis
22,00
R. 23,00 bis
24,00
R. 25,00 bis
26,00
R. 27,00 bis
28,00
R. 29,00 bis
30,00
R. 31,00 bis
32,00
R. 33,00 bis
34,00
R. 35,00 bis
36,00
R. 37,00 bis
38,00
R. 39,00 bis
40,00
R. 41,00 bis
42,00
R. 43,00 bis
44,00
R. 45,00 bis
46,00
R. 47,00 bis
48,00
R. 49,00 bis
50,00
R. 51,00 bis
52,00
R. 53,00 bis
54,00
R. 55,00 bis
56,00
R. 57,00 bis
58,00
R. 59,00 bis
60,00
R. 61,00 bis
62,00
R. 63,00 bis
64,00
R. 65,00 bis
66,00
R. 67,00 bis
68,00
R. 69,00 bis
70,00
R. 71,00 bis
72,00
R. 73,00 bis
74,00
R. 75,00 bis
76,00
R. 77,00 bis
78,00
R. 79,00 bis
80,00
R. 81,00 bis
82,00
R. 83,00 bis
84,00
R. 85,00 bis
86,00
R. 87,00 bis
88,00
R. 89,00 bis
90,00
R. 91,00 bis
92,00
R. 93,00 bis
94,00
R. 95,00 bis
96,00
R. 97,00 bis
98,00
R. 99,00 bis
100,00

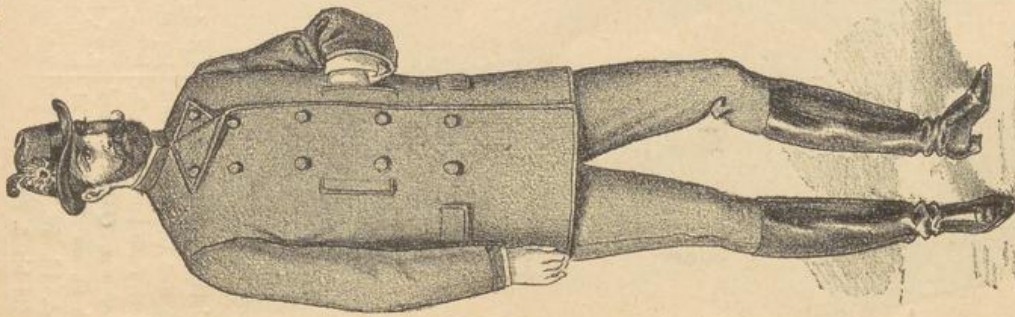
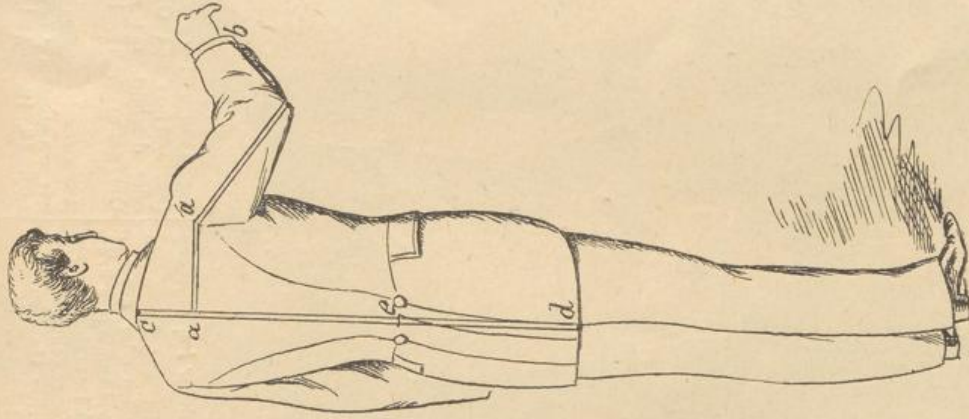
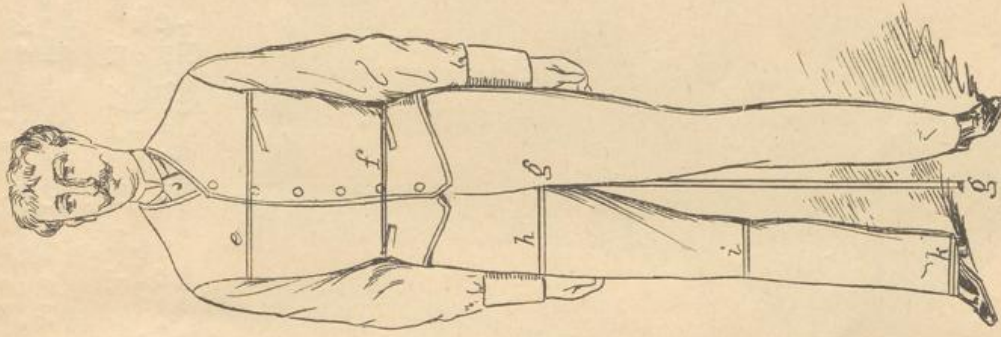

Fig 438a. Jagd- und Touristen-Anzug.

Hose aus grauem Tosing oder Tricot, Sacco aus echtem steierischen Loden mit oder ohne farbigen Aufschlägen fl. 20, 23, fl. 25, 28 bis 30. Lodenrock mit Steh- od. Umlegkragen fl. 10, 12, 14, 16, 18 bis 20. Stiefelhosen oder Pantalons fl. 7, 8, 10, 12.



A—A Rückenbreite.
A—B Aermellänge.
C—C Tailllänge.
C—D Schosslänge.



E. Ganzer Brustumfang.
F Taillweite in der Hüfte genommen.
G bis G Schrittlänge für die Hose.
H Schenkelumfang.
I Knieumfang.
K Weite über den Stiefel genommen.

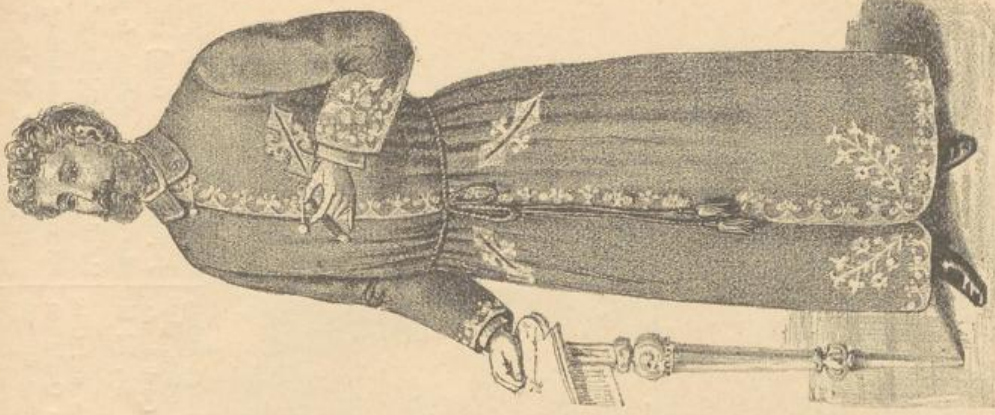

Fig. 4383. Herren-Schlafrock

aus vorzüglichstem Doublestoff mit farbiger Tuchauflege geputzt fl. 10, 12, 14, 16, 18 bis fl. 20. Aus geringeren Schlafrockstoffen mit einfacher Tuchverzierung fl. 8—9. Die Farben der Tuchauflegen sind roth, blau, braun und dunkelviolett.

Bei Dimensionen, welche das normale Mass überschreiten, calculiren sich sämtliche Confectionsstücke um $10\frac{1}{6}$ höher.

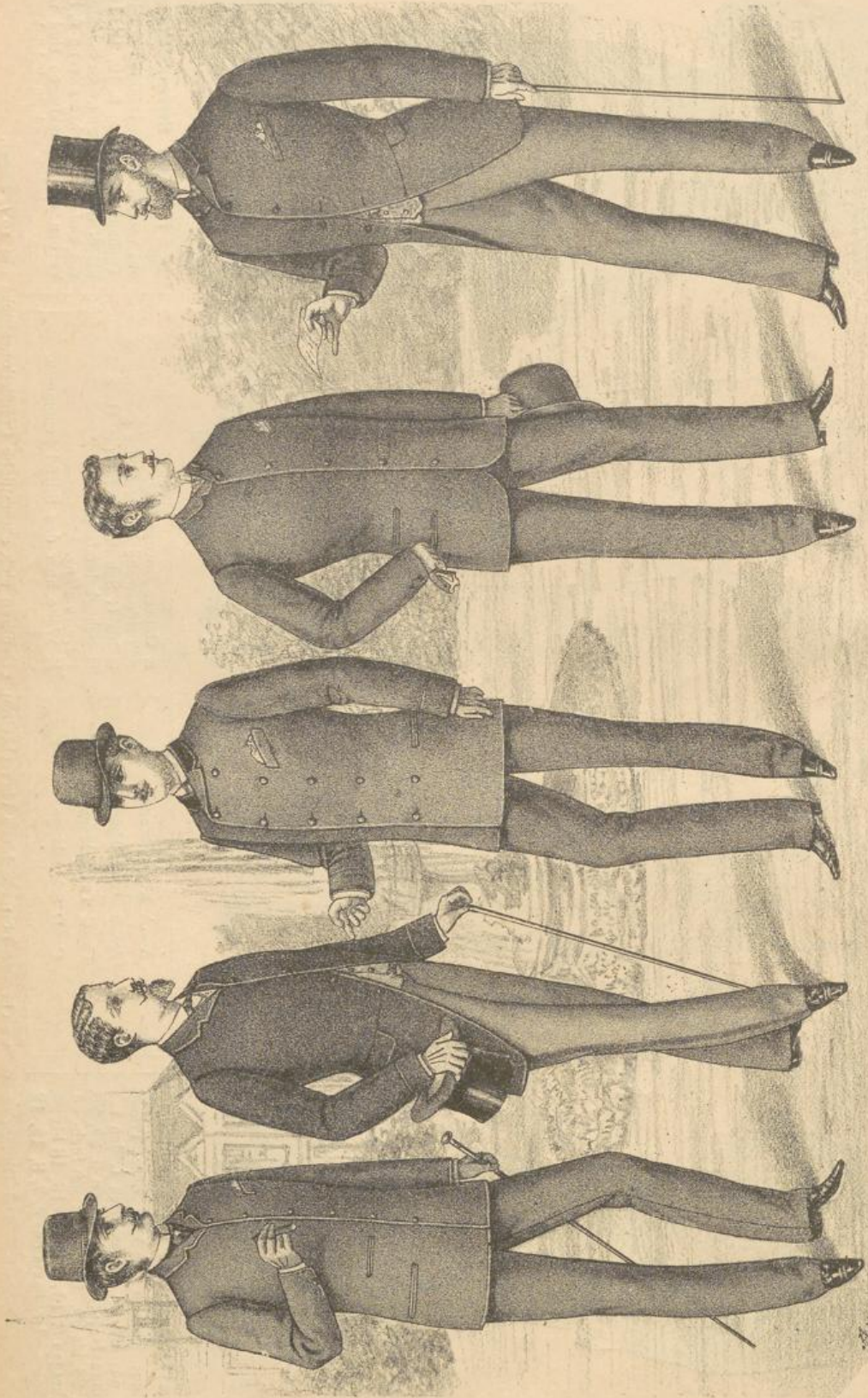

Fig. 4384 **Completer Sacco-Anzug.** (Sacco, Hose und Gilet) aus praktischen modernen Tuchstoffen für Frühjahr und Sommer, Qualitäten und Dessins nach unserer Tuchstoff Collection, zu fl. 16, 18, 20, 22, 25, fl. 30 bis fl. 35.

Fig. 4385. **Completer Jaquet-Anzug.** Jaquet und Gilet aus feinen einfarbigen Tuchstoffen oder aus vorzüglichem Schafwollkammgarn fl. 20, fl. 25, 30 bis fl. 35. Dazu eine elegante, in lichterem Tone gehaltene, gestreifte oder carrirte Hose zu fl. 8, fl. 9, 10, 12 bis fl. 14.

Fig. 4386 und 4387. **Ein- oder zweireihiger completer Sacco-Anzug.** (Sacco, Hose und Gilet) aus zweckmäßigen Schafwoll-Tuchstoffen, glatt oder dessinirt, mit solider Ausstattung, entsprechend zur Qualität des Oberstoffes fl. 16, 18, 20, 21, 22, 23, 24, 25, 26, 28, 30, 32 bis fl. 35.
Aus zweierlei Stoffen zusammengestellte Anzüge, u. zw. Sacco und Gilet aus einfarbigem Cheviot, Adria oder Coachman, in besseren Qualitäten, zu fl. 16, 18, 20, 24, Hose aus gestreiften oder glatten Kammgarnsorten, zu fl. 8, 9, 10, 12 bis fl. 14.

Fig. 4388. **Completer Jaquet-Anzug** (Jaquet, Hose und Gilet) aus glatten oder diagonalgewebten, ferner aus kleindessinirten Frühjahrstuchstoffen, mit vorzüglicher Ausstattung fl. 18, fl. 21, 23, 27, 30 bis fl. 40.

Bei Dimensionen, welche das normale Mass überschreiten, calculiren sich sämtliche Confectionsstücke um 10^o/_o höher.

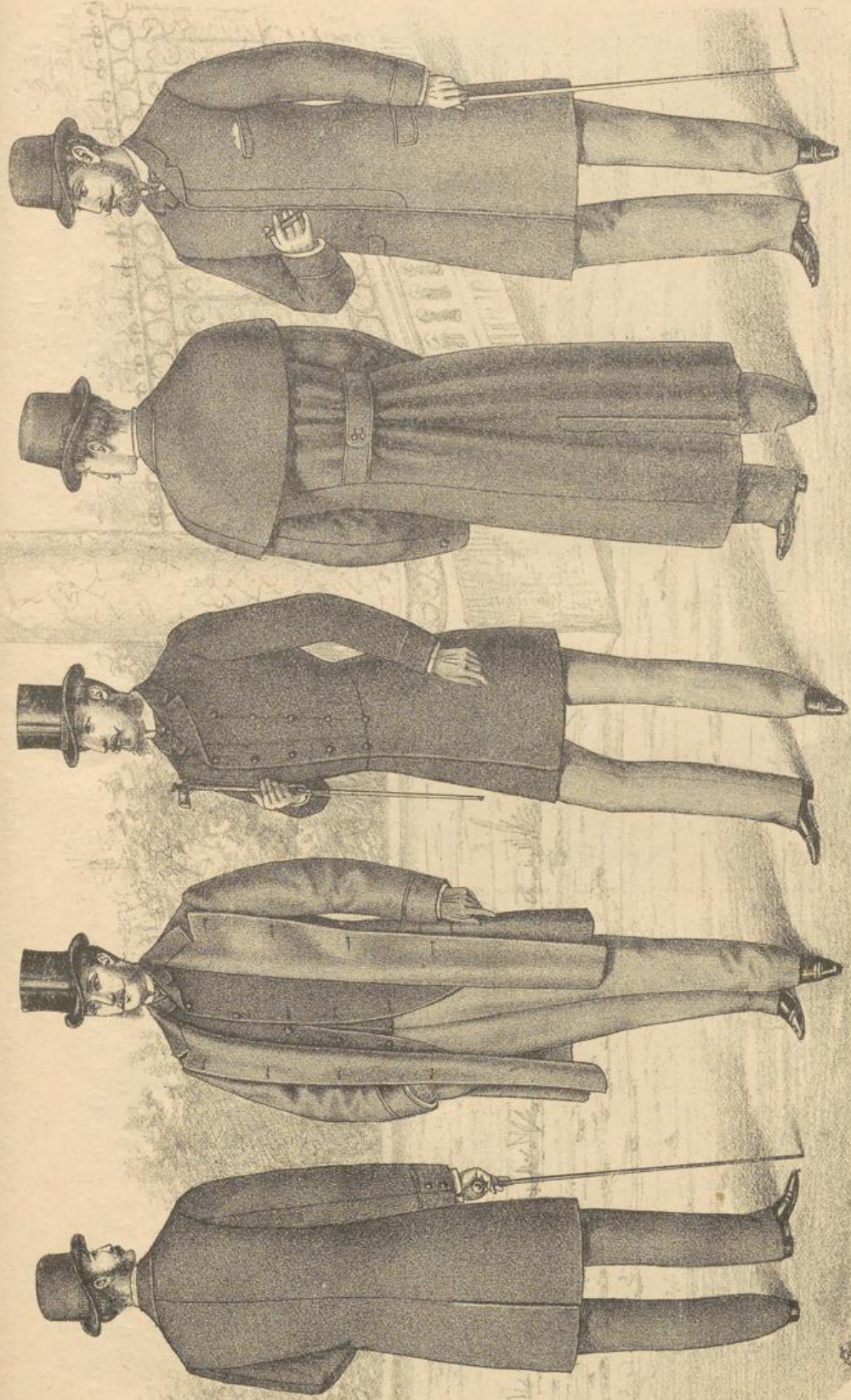

Fig. 4389 und 4390. Herren-Ueberzieher (Vorder- und Rückansicht).

Aus dauerhaftem Cheviot, Diagonal, mit gutem Clothfutter, fl. 14, fl. 16 und 18. Aus feinen ganzwollenen Tuchstoffen, mit Glanz oder matt, in lichten, mitteln oder dunkeln Modefarben, mit bestem Cloth gefüttert fl. 20, 22, 24, 26, 28 bis fl. 30. Aus ebensolchen Tuchstoffen mit gestreiftem Seidenfutter fl. 26, 28, fl. 30, 32 bis fl. 36. Die Steigerung der Preise ist übereinstimmend mit den Qualitäts-Abstufungen.

Fig. 4391. Anzug mit Schlussrock.

Hose aus zartgemustertem (Streif- oder Carreaudeessin) französischen Kammgarn oder leichten Frühjahrestuchstoffen, Rock und Gilet aus schwarzem oder dunkelblauem Kammgarn fl. 32, 35, 38, 40 bis fl. 50.

Salonanzug aus Peruvienne, Hose aus Tosking, zu fl. 25, 30, 32 bis fl. 40.

Fig. 4392. Reise-Ueberzieher.

mit oder ohne Pelerinkragen aus glattem und carrirtem Cheviot oder anderen dem Zweck entsprechenden Tuchstoffen in einfarbigen und melirten Nuancen fl. 20.—, 22.—, 24.—, 26.— und höher.

Fig. 4393. Herren-Ueberzieher.

Aus hochfeinen glanzreichen Tuchstoffen in lichten, mitteln und dunkeln Farben, Ausstattung entsprechend zur Qualität. Mit Schafwollcloth gefüttert fl. 22, 24, fl. 26, 28, 30 bis fl. 32. Mit gestreiftem Seidenstoff gefüttert fl. 28, 32, 35 bis fl. 38.

Bei Dimensionen, welche das normale Mass überschreiten, calculiren sich sämtliche Confectionsstücke um $10\frac{1}{16}$ höher.

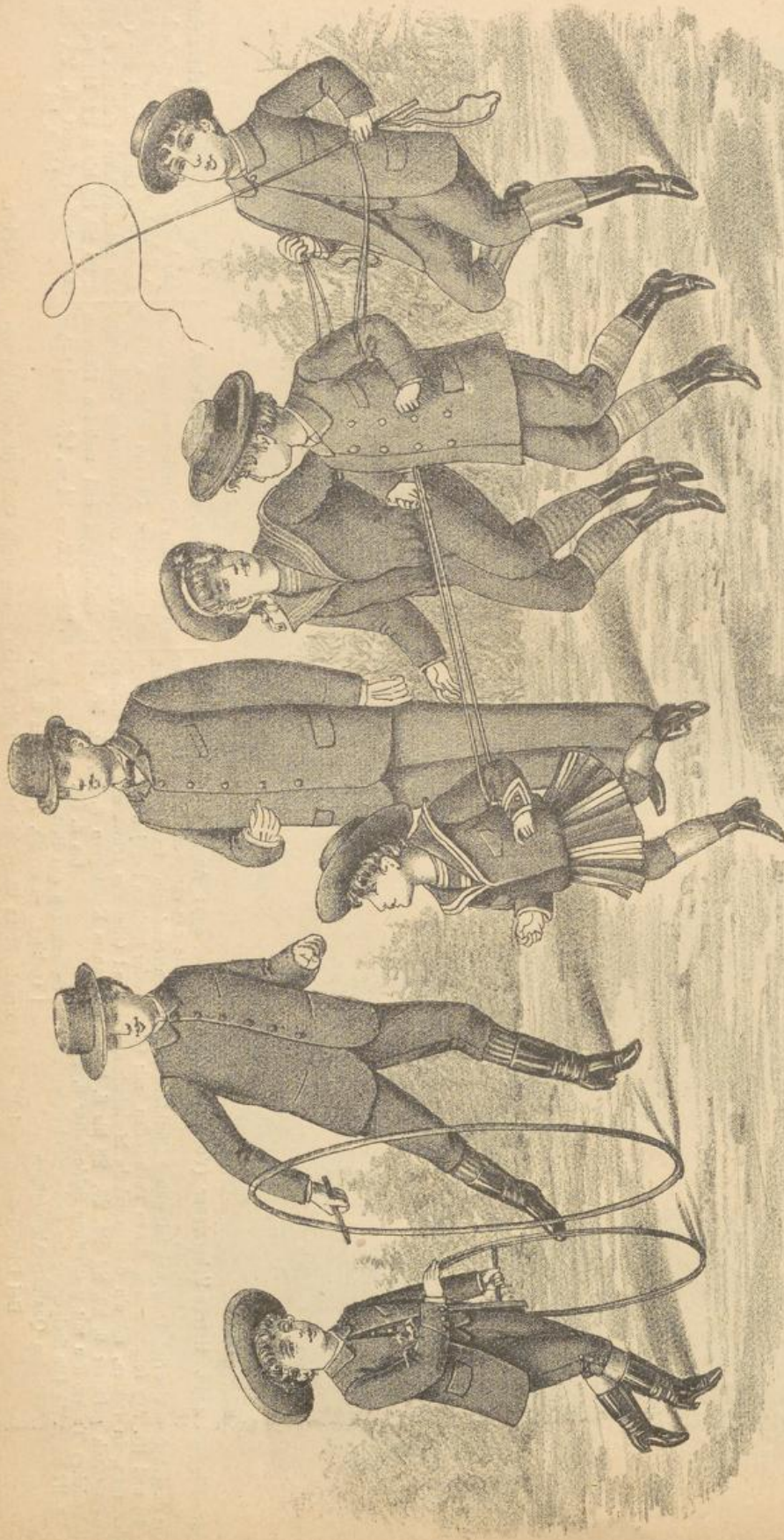

Fig. 4394. **Knabenanzug** mit Gilet-Einsatz aus einfarbigen oder dessinirten Tuchstoffen, von 3 bis 5 Jahren fl. 6, 7, 8, von 6 bis 8 Jahren fl. 7, 8, 9. In ganz feinen Qualitäten entsprechend höher.

Fig. 4395. **Knabenanzug** aus praktischen kleingemusterten Tuchstoffen, von 3 bis 5 Jahren fl. 5, 6, fl. 7, von 6 bis 8 Jahren fl. 6, 7, 8, von 9 bis 11 Jahren fl. 7, 8, 9, 10.

Fig. 4396. **Plissé-Anzug** aus blauem Cheviot mit crème Schafwollborten, speciell für 2- bis 4jährige Knaben fl. 6, 7, 8. Für höheres Alter eignet sich diese Façon nicht.

Fig. 4397. **Completer Knabenanzug**, bestehend aus Sacco, Hose und Gilet. Angefertigt aus zweckmäßigen melirten oder kleingemusterten Schafwollstoffen, von 11 bis 13 Jahren fl. 11, 12, 13, bessere Sorten fl. 14, 15, fl. 16, von 14 bis 16 Jahren fl. 11, 13, 14, 16, bessere Sorten fl. 15, 16, fl. 17 bis fl. 20.

Fig. 4398. **Matrosen-Anzug** aus togethroff blauem Cheviot und Cachemir, mit farbigen Borten geputzt, von 3 bis 5 Jahren fl. 5, 6, 7, von 6 bis 8 Jahren fl. 6, 50, 7, 50, fl. 8, 50 bis fl. 9, 50. Aus dunkelblauem Schafwoll-Trioot, von 3 bis 5 Jahren fl. 7, 8, 9 bis fl. 10, von 6 bis 8 Jahren fl. 8, 9, fl. 10 bis fl. 11.

Fig. 4399. **Knabenanzug**, zweireihige Façon, aus bewährten kleingemusterten Schafwolltuchstoffen, von 3 bis 5 Jahren fl. 5, fl. 6, 7, von 6 bis 8 Jahren fl. 6, 7, 8, 9, von 9 bis 12 Jahren fl. 7, 8, fl. 9, 10, 11 bis fl. 12.

Fig. 4400. **Completer Knabenanzug**, bestehend aus Sacco, Hose und Gilet aus empfehlenswerthen Brünnner Tuchstoffen, glatt oder zart gemustert, von 8 bis 12 Jahren fl. 9, 10, 11, 12 bis fl. 14.

Bei Bestellung der Knabenanzüge genügt die Angabe des Alters, um das richtige Mass zu erhalten. — Bei aussergewöhnlichen Dimensionen ist jedoch die Massanleitung für Herrenanzüge zu beachten.



Fig. 4401. **Knaben-Ueberzieher** mit abnehmbarer Pelerine, aus glatten oder melirten Tuchstoffen, von 4 bis 6 Jahren fl. 7, 8, 9, fl. 10, 11, von 7 bis 10 Jahren fl. 8, 9, 10, 11, fl. 12, von 11 bis 12 Jahren fl. 10, 12, 14.

Fig. 4402. **Knaben-Ueberzieher** aus zweckentsprechenden, glatten, melirten oder kleindessinirten Tuchstoffen, von 3 bis 5 Jahren fl. 5, 6, 7, 8, von 6 bis 8 Jahren fl. 6, 50, fl. 7, 50, 8, 50, 10 bis fl. 11, von 9 bis 12 Jahren fl. 8, 50, 9, 50, 11, 12 bis fl. 14.

Fig. 4403. **Uhlanten-Anzug**. Waffenrock aus blauem Tuchstoff, mit rothen Aufschlägen, Hose und Kappe aus hochrothem Tuch, im Ganzen eine Uhlanten-Uniform vorstellend, von 3 bis 6 Jahren fl. 13, 14 bis fl. 15.

Fig. 4404. **Capitän-Anzug** aus dunkelblauem Conchoman, mit Schafwollborten geputzt, von 3 bis 5 Jahren fl. 6, 7, 8, 9, von 6 bis 8 Jahren fl. 7, 8, fl. 9, 10. Dasselbe Fagon aus dunkelblauem Tricot, von 3 bis 5 Jahren fl. 7, fl. 8, 9, von 6 bis 8 Jahren fl. 8, 9, 10, 11. 1 Matrosenmütze kostet fl. 1, 75.

Fig. 4405. **Matrosen-Wasch-Anzug** aus glattem oder dessinirtem Leinen, mit aufgenähtem Anker, von 3 bis 5 Jahren fl. 3, 50, fl. 4, 50, 6, von 6 bis 8 Jahren fl. 4, 50, 5, 50 bis fl. 7.

Fig. 4406. **Knabenanzug** (nach System Professor Jäger) aus vorzüglichem decatirten Sommer-Lodenstoff, von 3 bis 5 Jahren fl. 5, 6, 7, von 6 bis 8 Jahren fl. 6, 7, 8, von 9 bis 11 Jahren fl. 8, 9, fl. 10 bis fl. 12.

Fig. 4407. **Steirer-Anzug** aus vorzüglichem decatirten Loden, mit grünem Gilet und grüner Egallierung, von 3 bis 5 Jahren fl. 7, 8, 9, von 6 bis 8 Jahren fl. 8, 9, 10, von 9 bis 12 Jahren fl. 9, fl. 10, 11 bis fl. 12.

Bei Bestellung der Knabenanzüge genügt die Angabe des Alters, um das richtige Mass zu erhalten. — Bei aussergewöhnlichen Dimensionen ist jedoch die Massanleitung für Herrenanzüge zu beachten.

HERREN-HUT-MODE

Saison 1886.

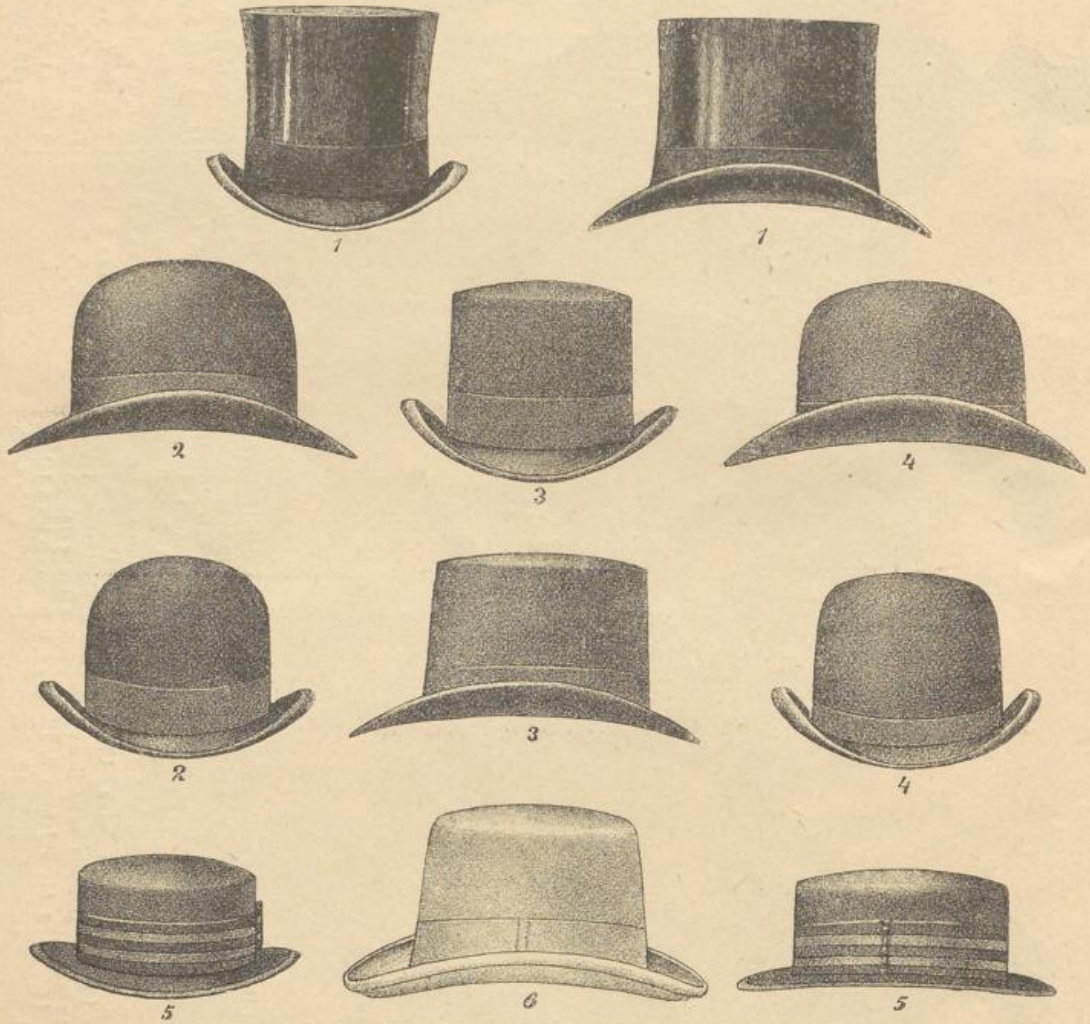

Fig. 1. **Seidenhut.**
(Vorder- und Seitenansicht.)

I. Qualität	fl. 8.—	III. Qualität	fl. 4.75
II. "	" 7.—	IV. "	" 4.—

Fig. 2. **Millöcker.**
(Vorder- und Seitenansicht.)
fl. 3.50, 4.—, 4.50.

Fig. 3. **Strauss.**
(Vorder- und Seitenansicht.)
fl. 3.50, 4.—, 4.75.

Fig. 4. **Genée.**
(Vorder- und Seitenansicht.)
fl. 3.25, 3.75, 4.50.

Fig. 5. **Knabenhut.**
(Vorder- und Seitenansicht.)
Mit glattem oder gestreiftem Band fl. 3.—.

Fig. 6. **Suppé.**
Weicher Filzhut, schwarz und braun
fl. 3.50, 3.80, 4.50.
Aus Wollfilz, licht melirt fl. 2.25, 2.90.

Die bei den Herren-Filzhüten angeführten Preise beziehen sich auf die Farben schwarz und braun; in anderen Moden-
Nuancen, wie: grau, drap, oliv etc., kostet das Stück Prima-Qualität fl. 5.—.

Herren-Cravaten.

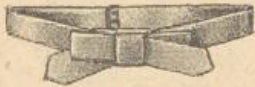

Fig. 4408. Masche mit Halstheil aus schwarzen oder farbigen Seidenstoffen in allen Nuancen, per Stück 30, 35, 45, 55 kr.



Fig. 4409. Arminio. Praktische Brusteravate aus glatten oder dessinirten Seidenstoffen, schwarz und farbig, per Stück 30, 40, 50, 60, 70, 80, 90 kr., fl. 1.— bis fl. 1.20. — Aus dessinirtem Waschpique, per Stück 15 kr.

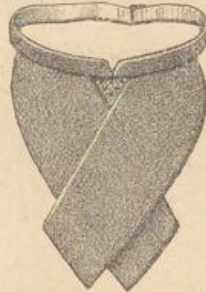

Fig. 4410. Nouveauté 1886. Elegante Brusteravate aus einfarbigen Seidenstoffen mit abstechemem Einsatz, per Stück 95 kr.



Fig. 4411. Masche mit Halstheil, speciell für Stehkrägen geeignet, aus glatten oder dessinirten Seidenstoffen in allen Farben, per Stück 30, 35, 45, 50, 60 kr.



Fig. 4413. Masche aus schwarzem Atlas oder Faille, für Umlegekrägen geeignet, per Stück 20, 25, 30, 35, 40 und 50 kr.

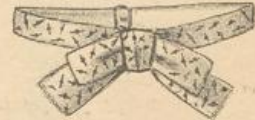

Fig. 4412. Saison. Masche mit Halstheil, speciell für Stehkrägen geeignet. Aus glatten und dessinirten Seidenstoffen in lichten Farben, per Stück 35, 45, 55, 65 kr.

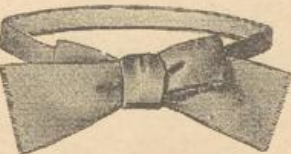

Fig. 4414. Masche mit Halstheil, für Stehkrägen geeignet, aus schwarzem Faille oder Atlas, per Stück 25, 30, 35, 40, 50, 60, 70 kr.

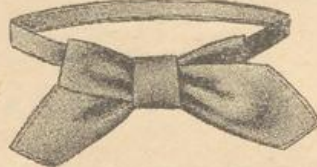

Fig. 4415. Masche mit Halstheil, für Stehkrägen geeignet, aus schwarzem Faille oder Atlas, per Stück 25, 30, 40, 50, 60 kr.



Fig. 4420. Franklin. Elegante Brusteravate aus glatten oder dessinirten Seidenstoffen in lichten oder dunkeln Farben, per Stück 40, 50, 60, 70, 80 kr., fl. 1.—, fl. 1.20 bis 1.50. — Aus lichtdessinirtem Waschpique, per Stück 25 kr.

Fig. 4416. Nouveauté. Elegante Brusteravate aus einfarbigen Seidenstoffen mit abstechemem Einsatz und Perlmutterknöpfen, per Stück fl. 1.—.

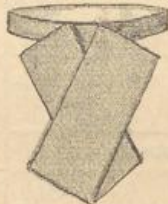

Fig. 4417. Grant. Kurze Brusteravate aus farbigen oder schwarzen, glatten Seidenstoffen, per Stück 40, 50, 60, 70, 90 kr., fl. 1.—.



Fig. 4419. Lord. Kurze elegante Brusteravate für Steh- und Umlegekrägen aus glatten oder dessinirten Seidenstoffen, schwarz und farbig, per Stück 35, 45, 55, 65, 75 kr., aus lichtdessinirtem Sommerpique per Stück 15 kr.



Fig. 4421. Regatte. Sehr beliebte Façon, aus schwarzem Atlas oder Faille, ferner aus farbigen, dessinirten Seidenstoffen, per Stück 35, 45, 55, 65, 75 bis 90 kr.



Fig. 4423. Salonbinde. Aus schwarzem Faille, per Stück 15, 20, 25, 30, 40, 50, 60 kr.



Fig. 4424. Lavalières. Aus glatttem oder dessinirtem Seidenstoff in schwarz und allen Farben, per Stück 40, 50, 60, 70, 80, 90 kr., fl. 1.—, 1.25 bis fl. 1.50.



Fig. 4425. Regatte aus schwarzem Atlas oder Faille, per Stück 30, 35, 45, 55, 65, 75, 85 kr., fl. 1.—.



Fig. 4422. Masche zum Anknöpfen aus schwarzem Faille, per Stück 20, 25, 30, 35, 45, 50 kr.



Fig. 4426. Masche aus schwarzem Faille oder Atlas zum Anknöpfen, per Stück 20, 25, 30, 35 kr.

Herrenhemden.



Fig. 4427. Ohne Kragen, ohne Manchetten.



Fig. 4428. Ohne Kragen, mit angenähten Manchetten.



Fig. 4429. Mit angenähtem Kragen und Manchetten.

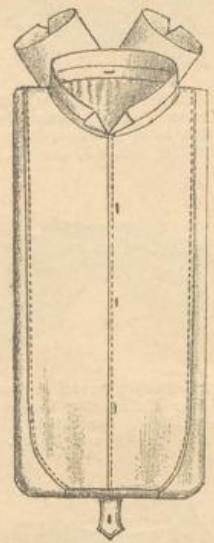

Fig. 4430. Mit angenähtem Kragen und Manchetten.

Ganz aus Chiffon				Ganz aus Chiffon				Ganz aus Chiffon				Ganz aus Chiffon			
Qualität I.	Qualität II.	Qualität III.	Qualität IV.	Qualität I.	Qualität II.	Qualität III.	Qualität IV.	Qualität I.	Qualität II.	Qualität III.	Qualität IV.	Qualität I.	Qualität II.	Qualität III.	Qualität IV.
1.50	2.10	2.50	3.—	1.75	2.10	2.75	3.25	2.10	2.50	3.—	3.50	2.10	2.50	3.—	3.50
Aus Chiffon mit Leinenbrust				Aus Chiffon m. Leinenbrust u. Manch.				Aus Chiffon m. Leinenkragen u. Manch.				Aus Chiffon m. Leinenbrust u. Manch.			
2.25	2.75	3.—	3.50	2.75	3.—	3.50	4.—	3.—	3.50	4.—	4.50	3.—	3.50	4.—	4.50
Ganz aus Leinen				Ganz aus Leinen				Ganz aus Leinen							
2.75	3.50	5.—	6.—	3.25	4.—	5.50	7.—	4.—	5.—	6.—	8.50				

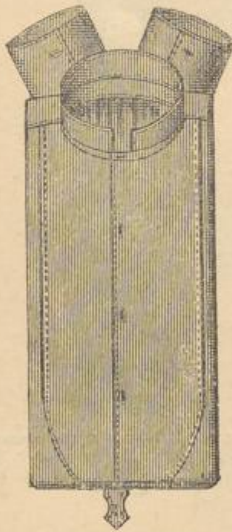

Fig. 4431.



Fig. 4432.



Fig. 4433.

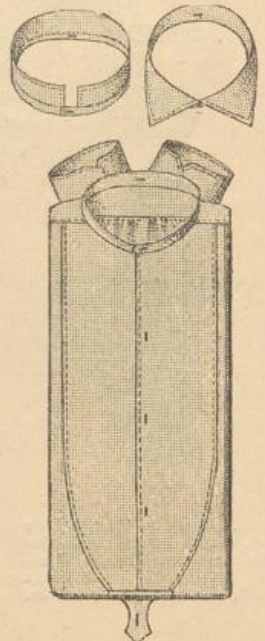
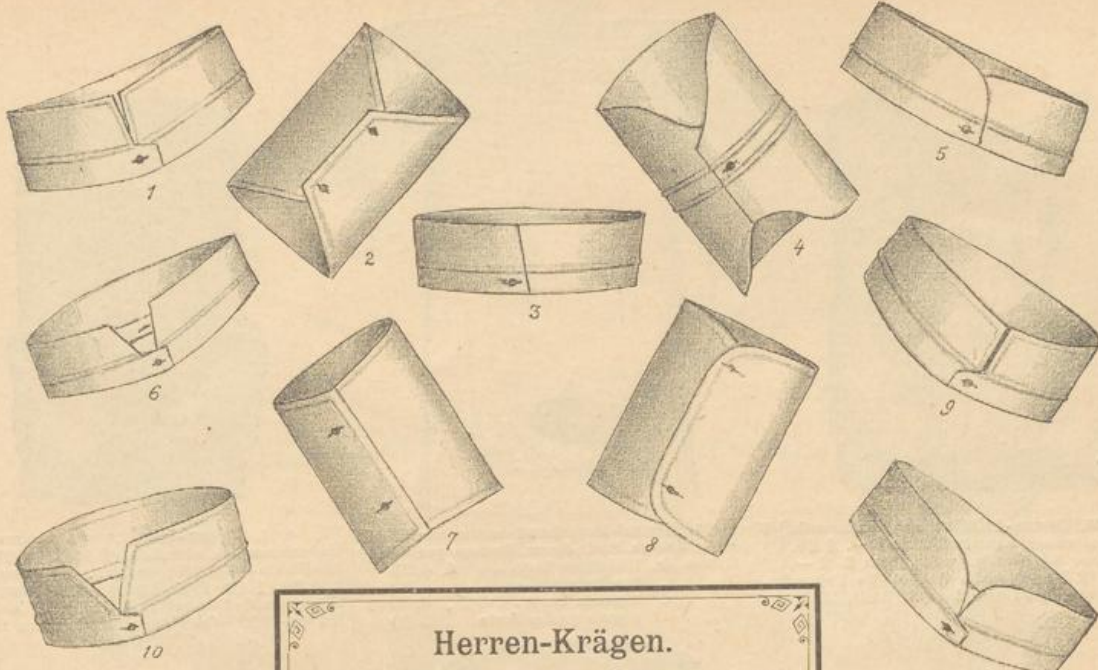

Fig. 4434.

Fig. 4431, 4432, 4433 und 4434. **Cretonne-** und **Oxford-Hemden** mit angenähten Krägen und Manchetten.

Aus gutem echtfarbigem Cretonne	fl. 2.—	Ia Qualität Oxford	fl. 2.—
Aus sehr gutem französischen Cretonne	2.50	Hochprima Englisch Oxford	2.50

Sowohl Cretonne, als Oxford-Hemden kosten mit 2 separaten Krägen um 25 kr. mehr per Stück.



Herren-Krägen.

4fach, hochprima	per Dtz. fl.	2.25
Adjustirt in Carton	"	2.35
Einzelne Stücke	"	—20

Manchetten.

4fach, hochprima	per Dtz. fl.	4.20
Adjustirt in Carton	"	4.35
Einzelnes Paar	"	—35

Nachfolgende Façons sind nur mindestens per 1 Dtz. erhältlich. Fig. 3, 5, 12, 13, 14, 17, 18, bei Manchetten Fig. 15 und 16. Die anderen illustrierten hier nicht bezeichneten Nummern werden aber auch stückweise abgegeben.

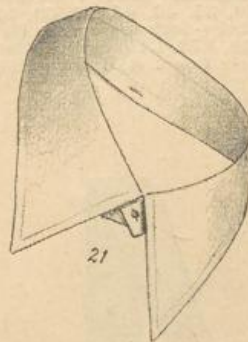
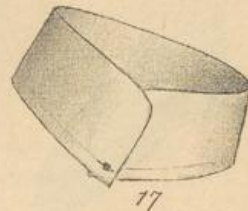
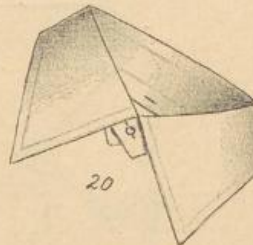
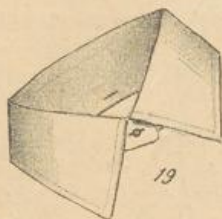
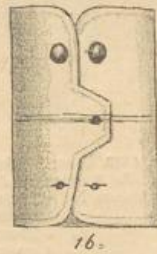
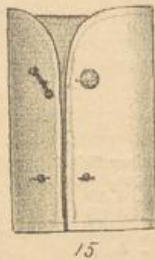
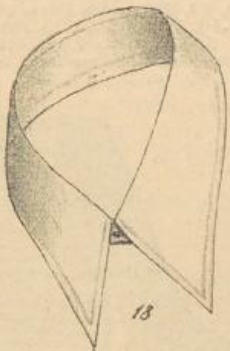
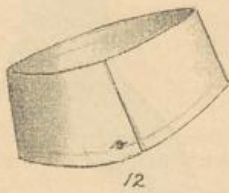
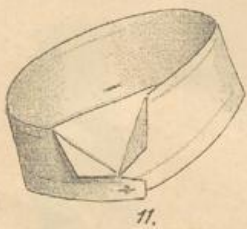

Mass-Anleitung für Krägen.



Bei Bestellungen auf Krägen bitten wir um Angabe der Länge vom Knopfloch X bis Z.

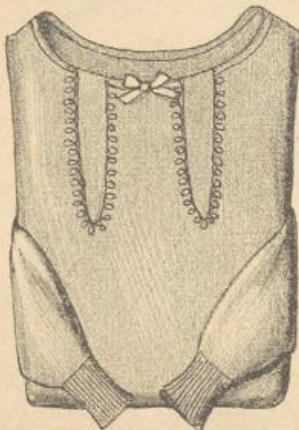

Fig. 4435. Damen-Leibchen aus Baumwolle (Seidenimitation), naturfarbig fl. 1.—, 1.20. Aus dünner Schafwolle, weiss, roth fl. 2.—, fl. 2.25, 2.50. Dieselbe Qualität in lichten Farben, wie: grau und drap fl. 2.40, 2.75.



Fig. 4436. Normal-Herrenhemd (aus reiner Schafwolle), System Prof. Jäger, Sommerqualität.
Grösse Nr. 1 kleinere Sorte . . . fl. 4.25
" " 2 mittelgross . . . " 4.50
" " 3 grosse Sorte . . . " 4.75
" " 4 ganz grosse Sorte . . . " 5.60

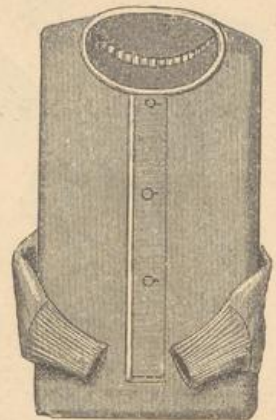

Fig. 4437. Herren-Leibchen aus Baumwolle (Schweissauger), naturfarbig 55, 70 bis 90 kr. Aus Baumwolle (Seidenimitation), naturfarbig fl. 1.20, 1.40. Echte Seidentricotleibchen für Herren und Damen fl. 4, 5, 6, 7 bis 10. Herren-Unterhemden aus Seide, zu fl. 5, fl. 6, 7, 8, 9 bis 12.



Fig. 4433. Gestreifte Herren-Tricot-Socken, per Paar 30, 35, 40, 45, 50, 60, 70 kr., Gestreifte Zwirn-Socken, per Paar 90 kr., fl. 1.10, 1.30, 1.50, 1.75. Gestreifte Seiden-Socken, per Paar fl. 4, 5, 6 bis 7.50.



Fig. 4439. Normal-Unterbeinkleid (aus reiner Schafwolle) System Prof. Jäger, Sommerqualität.
Grösse Nr. 1 kleinere Sorte . . . fl. 4.50
" " 2 mittelgross . . . " 4.75
" " 3 grosse Sorte . . . " 5.25
" " 4 ganz grosse Sorte . . . " 5.75



Fig. 4440. Einfarbige glatte Herren-Tricot-Socken aus Baumwolle, per Paar 30, 35 kr., 40, 45, 50, 60, 70 kr. Aus Zwirn, per Paar 90 kr., fl. 1.10, 1.30, 1.50, 1.75. Aus Seide, per Paar fl. 3, 4, 5, 6 bis 7.50. Schweissauger-Socken, ohne Zug, per Dutz. 85 kr., fl. 1.20, mit Zug fl. 1.70



Fig. 4441. Kinderstrümpfe, glatt und gestreift, je nach Alter und Qualität, per Paar 20 kr., 30, 35 bis 45 kr. Patentgestrickte Kinderstrümpfe in allen Farben (mit Ausnahme von rosa und crème), je nach Alter, per Paar 40, 50, 60, 70, 80 kr., fl. 1 bis 1.25. Die stufenartige Steigerung der Preise ist übereinstimmend mit der Alterssteigerung.

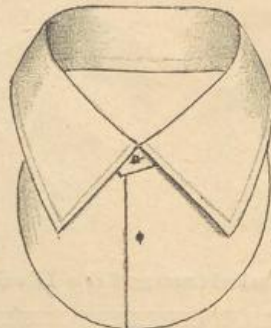
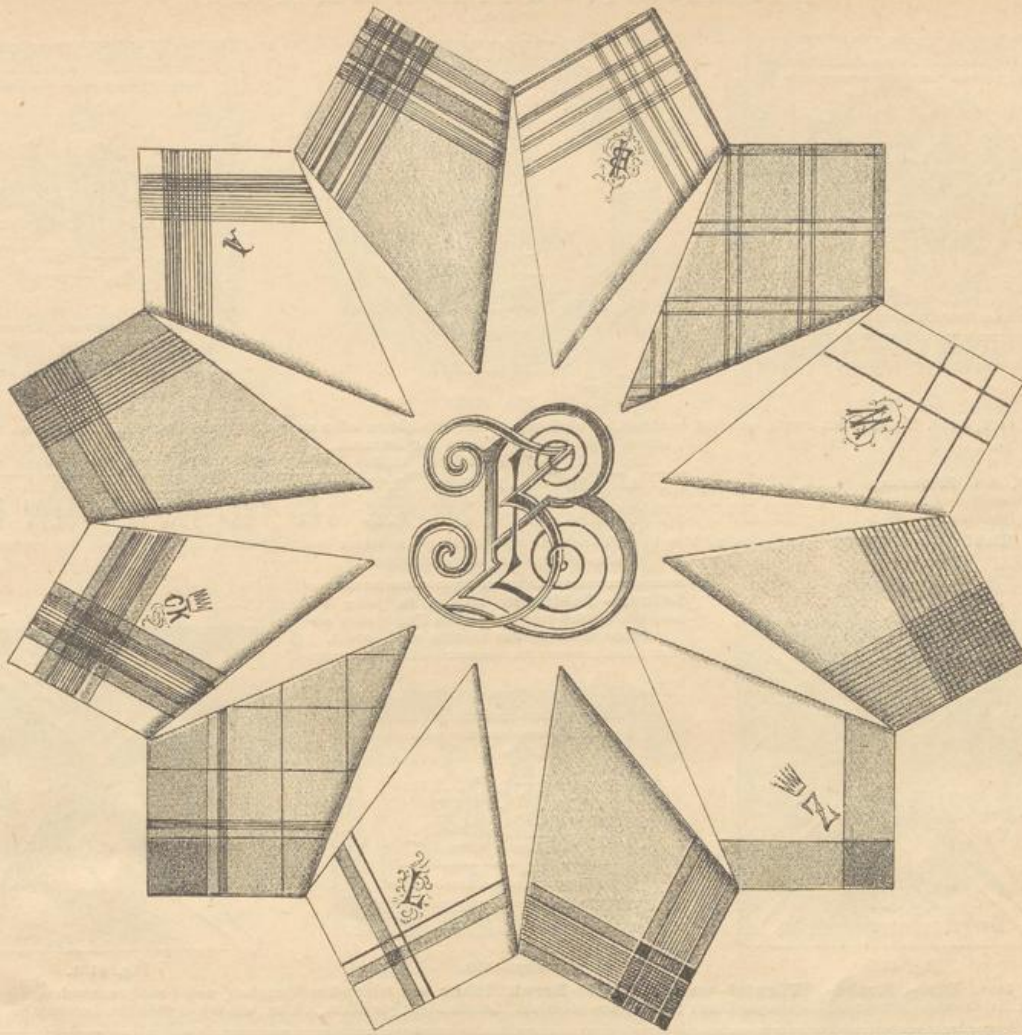

Fig. 4442. Jäger-Curasse, entweder genau laut Zeichnung oder mit Sportkragen, aus gutem Chiffon, per Dutzend fl. 4.25, ein halbes Dutzend fl. 2.15. Das kleinste Verkaufsquantum ist 1/2 Dutzend.



Fig. 4443. Gestreifte oder glatte Damen-Tricot-Strümpfe aus Baumwolle, per Paar 25, 30 kr., 35, 40, 50, 60, 70, 80, 90 kr. bis fl. 1. Gestreifte oder glatte Fil d'Ecosse-Strümpfe, per Paar fl. 1.30, 1.60 bis 2.—. Echte Seiden-Knie-Strümpfe in allen Farben fl. 3, 3.50, fl. 4, 5, 6, 7, 8, 9, 10 bis 12.



- Reinleinen-Taschentücher** mit eingewebten echtfarbigen sehr geschmackvollen Jacquardborduren, per Dutz. fl. 6.—
- Reinleinen-Taschentücher** mit den neuesten, waschechten gewebten Borduren, per Dutzend fl. 4.50, 5.— bis 6.50
- Qualität in $\frac{3}{4}$ Leinen** mit sehr hübschen gewebten, waschechten Borduren, per Dutzend . . . fl. 3.50, 4.—
- Qualität in $\frac{1}{2}$ Leinen** mit schönen, waschechten Borduren, per Dutzend fl. 2.50, 3.—
- Reinleinen-Taschentücher** in den Grundfarben, écru, grau, lichtblau und chamois, mit waschechten, farbigen Borduren, per Dutzend fl. 4.80, 6.—
- Halbleinen-Taschentücher** in ebensolcher Ausführung, mit waschechten Borduren fl. 3.50
- Weisse Leinenbatist-Taschentücher** m. Hohlsaumborden in Cartons adjustirt zu . . . fl. 6, 7, 8, 9, 10 bis 15.—
- Weisse Woll- oder Batist-Taschentücher** mit Hohlsaumborden, in Carton adjustirt zu . fl. 2.50, 3, 3.50, 4, 5.—
- Weisse batistartige Taschentücher** mit zarten farbigen Borduren, in sehr hübschen Cartons adjustirt . fl. 2.—
- Bunte Baumwoll-Taschentücher** für Herren, blau, chamois, braun und roth dessinirt, per Stück 20, 25, 30 kr.
- Farbige Reinleinen-Taschentücher** für Herren (Schnupftücher) in Kippblau (garantirt waschecht), Grösse 60 Cm., per Dutz. fl. 4.80, 5.25, 65 Cm., per Dutz. fl. 5.75, 70—75 Cm., per Dutz. fl. 6.25, 6.75, in chamois mit weiss dessinirt, 60 Cm., per Dutz.

- fl. 5.—, 65 Cm. fl. 5.50, 6.—, in braun und roth Fond, 60 Cm. per Dutz. fl. 6.—, in chamois und braun, mit schönen Borduren oder geschmackvollen Dessins, Grösse 70—78 Cm. . . . fl. 8.— bis 9.—
- Kinder-Taschentücher** in weiss, mit farbigen Borduren per Dutzend fl. 1.—, 1.20

Weisse Leinen-Taschentücher.

1. Sorte $\frac{3}{4}$ Leinen 48/50 Cm. gross,	starkfädig	fl. 1.80
2. " " " " "	" "	2.—
3. " " " " "	" "	2.50
4. " " " " "	" "	2.80
5. " Leinen 50 " " "	" "	3.20
6. " " " " "	" "	3.50
7. " Reinleinen 51/52 " "	Ia feinfädig	4.—
8. " " " " "	anerkannt beste Marke	4.80
9. " " " " "	" "	5.25
10. " " " " "	" "	5.75
11. " " " " "	" "	6.25
12. " " " " "	" "	6.75
13. " " " " "	" "	7.—
14. " " " " "	" "	7.50
15. " " " " "	" "	8.—
16. " " " " "	hochprima	8.50
17. " " " " "	" "	9.—
18. " " " " "	" "	10.—
19. " " " " "	" "	11.—
20. " " " " "	" "	12.—

Die angeführten Preise verstehen sich per Dutzend.

Alle Arten Monogramme

werden sowohl auf Taschentüchern als auch auf allen Wäschesorten nach Wunsch angefertigt und je nach Ausführung zu 20, 30, 40, 60, 80 kr. bis fl. 1.— und höher berechnet. Einzelne Buchstaben zu 8 bis 15 kr.

LEINEN-TABLETTES.



Fig. 4446



Fig. 4447.



Fig. 4448.

Fig. 4446, 4448, 4450. **Tablettes** rund, quadrat, rechteckig, oval, aus weissgebleichtem oder crèmefarbigem Leinenatlas, oder aus weissem oder crème Leinencrepe. Preise per Dutzend.

	Nr.	17/17	17/25	20/30	25/35	30/30	35/35	35/45	35/55	50/50	35/60
Ganz glatt, ohne Zeichnung	fl.	1.10	1.50	2.20	3.15	3.15	3.75	4.70	5.70	6.25	6.25
Einfarbig gezeichnet	"	2.40	3.—	4.25	5.70	5.70	6.60	8.50	9.50	11.50	11.50
Zweifarbige gezeichnet	"	2.65	3.65	4.75	6.25	6.25	7.25	8.75	11.—	13.75	13.75

Fig. 4417. **Tablettes** achteckig (octogon) sind blos in Grösse 21/21 und 26/26 zu entsprechenden Preisen zu haben, wie die correspondiren den Dimensionen bei obigen Sorten.

Leinen-Tablettes können in jeder benannten Grösse nur zu halben Dutzenden abgegeben werden, die Dessins sind sortirt.



Fig. 4449.



Fig. 4450.



Fig. 4451.

Fig. 4449, 4451. **Eier-, Krebs-, Würstel- und Kartoffel-Servirtücher** mit oder ohne Sprüchen, nebst entsprechendem Figurendessin in zweifarbig. Zeichnung. Aus weiss. Leinen per Stück 60 kr., aus gebleicht. Leinenkörper per Stück 80 kr., aus weissgebleicht. Leinenatlas pr. St. 95 kr.

Tischdecke aus weissgebleichtem Leinenatlas mit offener Franse oder ebensolchem Leinencrepe mit Knüppfranse, ganz glatt ohne Zeichnung, Grösse 110/110 Cm. fl. 2.40, Prima-Qualität mit schwerer, gekrüpfter Franse, 150/150 Cm. fl. 6.25, 170/170 Cm. fl. 8.—, 170/230 Cm. fl. 10.50, 200/200 Cm. fl. 10.50, 200/310 Cm. fl. 15.75, mit Zeichnung allegorisch, Renaissance oder Roccoco 110/110 Cm. fl. 3.80, 150/150 Cm. fl. 10.—, 170/170 Cm. fl. 11.25, 170/240 Cm. fl. 16.25, 200/200 Cm. fl. 17.50, 200/300 Cm. fl. 21.25, mit neuester echtfarbiger Flachstickerei 110/110 Cm. fl. 15.—, 150/150 Cm. fl. 22.50, 170/170 Cm. fl. 30.— Dazu passende Desserts per Dutzend ohne Zeichnung Grösse 30/30 Cm. fl. 3.20, zweifarbig gezeichnet fl. 6.50, mit Flachstickerei fl. 20.—

Theedecke. Grösse 82/82 Cm. aus weissgebleichtem Leinenatlas mit offener Franse, oder aus weissem Leinencrepe mit Knüppfranse, ganz glatt, ohne Zeichnung fl. 1.25, gezeichnet fl. 2.75, mit neuester echtfarbiger Flachstickerei fl. 8.75

Fig. 4452. **CREDENZ-TÜCHER.**



Preise per Stück		Grösse	Ohne Zeichnung	Einfarbig gezeichnet	Zweifarbige gezeichnet	Zweifarbige ausgenäht
Aus weissgebleichtem Leinen-Atlas . . .		60/130	fl. 1.65	fl. 2.75	fl. 3.—	fl. 6.50
" weissgebleichtem Leinen-Atlas . . .		60/150	" 1.90	" 3.—	" 3.25	" 7.25
" weissgebleichtem Leinen-Atlas . . .		60/170	" 2.15	" 3.25	" 3.50	" 8.25

Handtücher mit geknüpfter Franse.



Fig. 4453.



Fig. 4454.



Fig. 4455.

Preise per Dutzend		Grösse	Ohne Zeichnung	Einfarbig gezeichnet	zweifärbig gezeichnet	zweifärbig ausgenäht	
Aus weissem Leinen	55/120	Ia fl. 9. -	IIa fl. 7.50	Ia fl. 13.25	IIa fl. 11.25	Ia fl. 14.50	IIa fl. 12.50
" weissem oder crème Leinenkörper	55/120	Ia " 11.25		Ia " 15. -		Ia " 16.25	
" weissem oder crème Leinencrepe	55/120	Ia " 12. -		Ia " 15. -		Ia " 16.25	
" weissgebleichtem Leinen-Atlas	55/150	Ia " 15. -		Ia " 19.50		Ia " 20.50	

Die illustrierten Dessins-Handtücher Fig. 4453, 4454, 4455 sind im Preise gleich.

TISCH-LÄUFER.



Fig. 4456.



Fig. 4457.

Preise per Stück		Grösse	Ohne Zeichnung	Einfarbig gezeichnet	Zweifärbig gezeichnet	Zweifärbig ausgenäht
Aus weissgebleichtem Leinen-Atlas	35/150		fl. 1.15	fl. 2.20	fl. 2.40	fl. 5.75
" weissgebleichtem Leinen-Atlas	35/170		" 1.40	" 2.25	" 2.60	" 8.15
" Leinen-Atlas, cremefarbig	35/150		" 1.50	" 2.40	" 2.75	" 6. -
" Leinen-Atlas, cremefarbig	35/170		" 1.75	" 2.65	" 2.95	" 8.15

Die illustrierten Dessins-Tischläufer Fig. 4456, 4457 sind im Preise gleich.

Tischtücher, Servietten, Garnituren und Handtücher.

Weisse Reinleinen-Tischtücher in sehr hübschen Zwillch-mustern

Breite	Länge	per Stück
140	145	fl. 1.80, 1.95, 2.20
140	170	" 2.25, 2.45
140	190	" 2.85, 3.30
140	230	" 2.90, 3.30, 3.60, 4.10
140	270	" 3.90, 4.30, 4.60, 5.15
140	310	" 4.35, 5.75

Weisse Reinleinen-Tischtücher in neuesten Jacquardmustern

Breite	Länge	per Stück
140	145	fl. 2.15
140	150	" 2.45, 2.70, 2.90, 3.35, 3.95
140	170	" 2.65
140	190	" 3.25, 3.60, 3.80, 4.35, 5.—
140	220	" 3.45
140	230	" 4.10, 4.30, 4.80, 5.20, 5.80
140	270	" 4.10
140	270	" 4.70, 5.10, 5.40, 6.10, 7.50
140	310	" 5.40, 5.85, 6.20

Weisse Reinleinen-Tischtücher in den feinsten Damast-mustern

Breite	Länge	per Stück
155	150	fl. 3.20, 3.55, 3.75, 4.15, 4.40, 4.80, 5.20
155	195	" 3.90, 4.40, 4.80, 5.15, 5.65, 5.80, 6.20
155	230	" 4.70, 5.40, 6.20, 6.75, 7.55, 8.—, 8.70
155	270	" 5.50, 5.90, 6.25, 6.80, 7.70, 8.20, 9.—
155	310	" 6.30, 6.90, 7.80, 8.70, 9.20, 9.70, 10.30

Weisse Reinleinen-Hausmacher-Tischtücher (starkfädig)

Breite	Länge	per Stück	Länge	Breite	per Stück
155	150	fl. 3.25, 3.65,	180	400	fl. 16.—
155	195	" 4.—, 4.90,	180	620	" 19.50
155	230	" 4.80, 5.40,	195	195	" 5.90
155	270	" 5.70, 6.70,	195	230	" 8.—
155	310	" 6.65, 8.—,	195	310	" 8.50
180	180	" 5.90,	195	400	" 14.80
180	230	" 7.35,	195	620	" 18.20
180	300	" 9.40			

Die hier angeführten Breiten und Längen sind die am meisten verwendeten. Wir haben jedoch ausser diesen Grössen zu entsprechenden Preisen noch lagernd:

	Breite	Länge	Preis	Breite	Länge	Preis
Zwillch	135	135	fl. 1.35,	135	170	fl. 1.65
	155	155	" 1.75,	155	195	" 2.25
	155	230	" 2.60,	155	270	" 3.—
	155	310	" 3.50,	165	170	" 3.30
	165	200	" 3.80,	165	230	" 4.35
	165	300	" 5.75,	185	185	" 3.90
	185	230	" 4.95,	185	300	" 5.95
	185	400	" 9.20,	185	620	" 12.30
Jacquard	180	180	" { 5.—,	180	230	" { 6.25
			" { 5.95,			" { 7.25
	180	300	" { 8.10,	180	400	" { 13.—
			" { 10.10,			" { 15.40
	180	620	" 16.50, 19.40			
Damast	180	180	" 4.30,	180	230	" 5.90
	180	300	" 7.—,	180	400	" 12.60
	180	620	" 16.—,			
	195	195	" 5.80,	195	230	" 6.90
	195	310	" 8.50,	195	400	" 15.—
	195	620	" 18.50, 20.—, 23.50, 26.25, 28.50			

Zu sämtlichen angeführten Tischtüchern haben wir genau passende Servietten zu nachfolgenden, der jeweiligen Qualität entsprechenden Preisen lagernd.

Weisse Reinleinen-Servietten in sehr hübschen Zwillchmustern

60 cm. gross im Quadrat	per Dutzend	fl. 3.—
62 " " " " " "	" " "	" 4.30, 4.65
64 " " " " " "	" " "	" 3.30, 5.20
68 " " " " " "	" " "	" 3.80, 5.80
70 " " " " " "	" " "	" 6.65
72 " " " " " "	" " "	" 7.—

Weisse Reinleinen-Servietten in neuesten Jacquardmustern

62 cm. gr. im □	per Dutzd.	fl. 4.80
64 " " " □	" " "	" 5.25, 5.50, 6.—, 7.—, 8.40
70 " " " □	" " "	" 6.20, 6.70, 7.50
76 " " " □	" " "	" 9.80, 12.—

Weisse Reinleinen-Servietten in den feinsten Damastmustern

64 cm. gr. im □	per Dutzd.	fl. 6.30, 6.80, 7.10, 6.60, 8.50, 9.20
70 cm. gr. im □	per Dutzd.	fl. 7.30, 8.20, 9.20, 9.70, 10.30, 11.50
76 cm. gr. im □	per Dutzd.	fl. 9.60, 10.—, 11.10, 11.80, 12.—, 14.—

Weisse Reinleinen-Hausmacher-Servietten (starkfädig)

68 cm. gr. im □	per Dutzd.	fl. 7.—, 7.30
70 " " " □	" " "	" 10.—
74 " " " □	" " "	" 9.—

Weisse Reinleinen-Dessert-Servietten

40 cm. gr. im □ incl. 3 cm. Fransen	per Dutzd.	fl. 2.70, 3.20
44 " " " □ " 3 " " " "	" " "	" 3.50, 4.20 und höher.

Weisse Halbleinen-Dessert-Servietten

36 cm. gross im □ incl. 3 cm. Fransen	per Dutzd.	fl. 2.20
38 " " " □ " 3 " " " "	" " "	" 2.50

Weisse Halbleinen-Servietten in Zwillch und Jacquard

62 cm. gross im Quadrat	per Dutzend	fl. 2.80, 3.20, 3.60
64 " " " " " " "	" " "	" 3.—, 3.40, 3.80

Weisse Halbleinen-Tischtücher in Zwillch und Jacquard

Breite	Länge	Zwillch	Jacquard
146	150	per Stück fl. 1.20	1.35
148	190	" " " 1.80	2.—

Weisse Reinleinen-Tisch- und Tafel-Garnituren „bestes Fabrikat“

Garnit. f. 6 Pers. in Jacquard	zu fl.	4.90, 5.10, 6.15, 6.70
" " 6 " " Damast	" " "	6.50, 7.—, 8.—, 9.—
" " 12 " " Jacquard	" " "	10.—, 11.—
" " 12 " " Jacquard	" " "	9.—, 10.—, 11.—, 11.50
" " 12 " " Damast	" " "	12.—
" " 12 " " Damast	" " "	12.—, 13.—, 14.—, 15.—
" " 18 " " " " "	" " "	16.—, 18.—, 20.— u. höher
" " 18 " " " " "	" " "	20.—, 23.—, 24.—, 25.—
" " 24 " " " " "	" " "	26.—, 27.—, 28.—, 30.—
" " 24 " " " " "	" " "	32.—, 34.—, 36.— u. höher
" " 24 " " " " "	" " "	28.—, 30.—, 32.—, 34.—
" " 24 " " " " "	" " "	36.—, 40.—, 45.—, 50.— und höher.

Wir unterhalten ausserdem noch Lager von grösseren allen Anforderungen entsprechenden Garnituren, die wir der zu grossen Verschiedenheit wegen nicht anführen können.

Alle mit Reinleinen bezeichnete Waren sind vorzüglichstes, best garantirtes Fabrikat.

Weisse Reinleinen-Handtücher, gebleicht und geklärt

	Breite	Länge	per Dutzend			
in Zwilch	45 cm.	105 cm.	fl. 4.10,	4.60,	4.95,	5.50
	47 "	110 "	5.80,	6.40		
in Jacquard	45 "	110 "	5.—,	6.—		
	45 "	130 "	7.10			
	47 "	110 "	6.75,	7.40,	8.70	
in Damast	48 "	116 "	8.—,	9.—,	9.80,	11.—
	48 "	130 "	8.80,	9.60,	11.—,	12.—
	54 "	130 "	11.—,	12.90,	16.—	
in Doppel-Damast	von 50/58 cm. Breite und 140 cm. Länge		per Dutzend fl. 14.—, 17.—, 18.50, 22.50, 26.— und höher.			

Weisse Reinleinen-Handtücher

in Zwilch	45 cm. breit	per Meter	32,	37,	40,	45 kr.
in Jacquard	47/48 "	" "	50,	55,	60,	65 "

Huckaback-Handtücher (exclusive 16 cm. breiter Franse mit weisser oder farbiger Borde

Breite	Länge	
47	100 cm.	per Dtzd. 6.—
50	104 "	" " " 7.80 diese mit färbig. Streifborde
50	104 "	" " " 8.50 " " " Jacquardborde
50	114 "	" " " 9.80 " " " Streifborde
50	114 "	" " " 10.80 " " " Jacquardborde
55	110 "	" " " 9.80, 10.60 diese mit 24 cm. langer, geknüpfter Franse, färbiger oder weisser Jacquardborde.

Türkische Frottirhandtücher in weiss mit einfachen rothen Streifborden, 55 cm. breit, 110 cm. lang per Dtzd. fl. 10.50; dieselben 60 cm. breit, 120 cm. lang per Dtzd. fl. 11.50, 12.—, 13.—, beide Sorten mit geschmackvoll eingewebter, schöner, farbiger Borde zu fl. 11.—, 12.—, 13.— und 14.—.

Halbgebleichte Leinen-Handtücher, Zwilch und Jacquard, in verschiedenen hübschen Dessins 47/50 cm. breit per Meter 30, 35, 40 und 45 kr.

Ungebleichte Halbleinen- und Leinen-Handtücher in Stücken zu 23 Meter à fl. 3.50, 4.—, 4.50, 5.50, 6.50. Dieselben Sorten auch abgepasst per Dtzd. à fl. 2.30, 2.80, 3.20, 3.80, 4.50.

Weisse Halbleinen- und Baumwoll-Handtücher in sehr netten Zwilch- und Jacquardmustern per Meter 26, 28, 35 und 40 kr.

Weisse Reinleinen-Tischmesszeug für grosse Haushaltungen und Wirthe 116 cm. breit per Meter fl. —.90, 1.—
 140 " " " " " 1.15, 1.40, 1.60
 140/150 " " " " " 1.40, 1.60.

Reinleinen-Tricot-Tisch-Decken und Desserts, starkfädig, mit geknüpften, sehr dichten, langen Fransen in roh- und halberème.

Grössen exclusive Fransen		Preis per Stück
Breite	Länge	
140	140	fl. 4.30
140	180	" 5.75
140	200	" 6.50
140	220	" 7.50
140	310	" 9.50
175	175	" 8.30
175	200	" 9.50
175	230	" 10.60
175	310	" 15.—

Die genau dazu passenden Desserts 30 cm. im Quadrat per Dtzd. fl. 2.80.

Reinleinen-Tricot-Tisch-Decken und Desserts aus feinfädigeren Leinengarnen nur in Halberème

Grössen exclusive Fransen		Preis per Stück
Breite	Länge	
148	148	fl. 4.50
148	190	" 6.50
148	230	" 7.60
148	310	" 10.—

Genau dazu passende Desserts 30 cm. im □ per Dtzd. fl. 2.80.

Reinleinen-Crêpe-Tischdecken und Desserts, starkfädig, mit geknüpften, sehr dichten, langen Fransen und Cannevas-Gardinenbund oder Medaillon-Borde, welche zum Aussticken geeignet sind.

Grössen exclusive Fransen	Breite	Länge	Preis per Stück	
			halberème	weiss
115	115	fl. 3.90	4.20	
115	150	" 4.90	5.20	
140	140	" 5.20	5.50	
140	180	" 6.60	7.—	
140	200	" 7.40	7.80	
140	230	" 8.30	8.70	
140	300	" 11.50	12.—	
175	175	" 9.—	9.60	
175	200	" 10.30	11.—	
175	220	" 11.60	12.—	
175	310	" 15.—	16.—	

Die genau dazu passenden Desserts 30 cm. im Quadrat halberème fl. 2.80, weiss fl. 3.— per Dtzd.

Dessert-, Tassen-, Credenz-, Toilette- und Mitteltücher aus feinfädigem Leinen-Crêpe mit Cannevas-Borde zum Sticken

Grössen excl. Fransen	Breite	Länge	vernähte Fransen		starkfädig mit geknüpften Fransen	
			halberème	weiss	halberème	weiss
14	14	□ u. rund	fl. —.96	1.08		
17	17	"	1.32	1.56		
30	30	"	2.80	3.12		
35	35	"	3.80	4.10		
40	40	"	—	5.28		
20	30	längl. u. oval	2.40	2.64		
30	40	"	4.20	4.80		

Preise per Dutzend.

Grössen	Breite	Länge	Preise per Stück			
			fl. —.55	— 60	— 85	— 90
47	47	"	— 65	— 70	— 85	— 90
47	60	"	— 80	— 87	1.—	1.05
47	88 f. kl. Tischchen	"	1.10	1.20	1.35	1.45
47	120 für Credenzen	"	1.50	1.60	1.75	1.90
47	140	"	1.70	1.85	2.25	2.40
67	67	"	1.30	1.40	1.50	1.60
67	120, 3 Seiten Fransen	"	2.30	2.60	2.40	2.60
67	140, 3 "	"	2.70	3.—	2.80	3.—
88	78, 4 "	"	2.40	2.60	2.50	2.70

Glatte Leinen-Cannevas-Tischdecken zum Sticken mit geknüpften, dichten und langen Fransen

Grössen exclusive Fransen		roh	weiss
Länge	Breite		
115	115	fl. 3.75	4.—
115	150	" 5.—	
140	140	" 4.50	5.—
140	180	" 5.80	6.30
140	200	" 6.60	7.20
140	230	" 7.80	8.50
140	300	" 9.60	10.70

Dessert-, Tassen-, Toilette-, Credenz- und Mittel-Tücher derselben Qualität mit geknüpfter Franse

Breite	Länge	Preis per Dtzd.	
		roh	weiss
17	17	fl. 1.80	2.—
30	30	" 4.20	4.60

Dessert-, Tassen-, Toilette-, Credenz- und Mittel-Tücher derselben Qualität mit geknüpfter Franse

Größen exclusive Fransen	roh weiss	weiss
Breite Länge	Preis per Stück	Preis per Stück
47 47	fl. — 75	
47 60	" — 95	
47 88	" 1.35	
47 120	" 1.85	
47 140	" 2.15	
88 88	" 2.40	2.60

Leinen-, Cannevas- und Gardinenbund-Stoffe zum Stücken geeignet

	roh	halbcrème	weiss
80 cm. breit per Meter fl.	1.35	1.40	1.50
140 " " " " " "	2.40	2.50	2.65

Mode-Damast-Kaffeetücher mit Fransen nebst dazupassenden Desserts, in weiss und verschiedenen beliebten wasch-echten Modefarben

Größenangabe incl. Fransen	Prima Qualität	Beste reinl. Qual.
	Preis per Stück	Preis per Stück
102 cm. im Quadrat	fl. 1.65, 1.80, 1.90	
136 " " "	" 2.30, 2.50, 2.65	
150 " " "	" 2.80, 2.95, 3.70	4.20, 5.20
150 " breit 195 cm. lang	" 3.75, 4.20, 4.80	5.90, 6.75
150 " " 230 " " "	" 4.80, 5.10, 5.70	7.20, 8.20
150 " " 310 " " "	" 6.20, 6.50, 7.50	9.—, 10.30
168 " " 170 " " "	" — — 4.80	6.—, 6.90
168 " " 230 " " "	" — — 6.20	8.20, 9.20
168 " " 310 " " "	" — — 8.40	11.20, 12.40

Die genau zu den Tüchern passenden Dessert-Servietten stellen sich 42 cm. gr. im Quadrat excl. Fransen in Prima-Qual. per Dtzd. fl. 2.30, in Reinleinen-Qualität per Dtzd. fl. 3.30.

Die hier angeführten Sorten und Größen Mode-Damast-Tischtücher und Desserts sind auch in weiss mit farbigen Borduren lagernd und stellen sich im Preise mit 8% bis 12% höher.

Farbige Baumwoll-Damast-Tischtücher mit oder ohne Fransen in sehr guter waschechter Qualität

Breite	Länge	blau u. braunweiss	rothweiss u. blauroth
112	112	per Stück fl. 1.—	per Stück fl. 1.20
110	148	" " " 1.60	" " " 1.75
150	155	" " " 1.75	" " " 2.—
150	185	" " " 2.25	" " " 2.50
155	225	" " " "	" " " 3.—

Die dazu passenden Desserts in blau- und braunweiss per Dtzd. fl. 1.30, in rothweiss und blauroth fl. 1.60.

Farbige Mode-Damast-Tischtücher in sehr schönen Farbenschatirungen, 150 cm. gross im Quadrat sammt dazu passenden 6 Desserts, die Garnitur fl. 2.80.**Halbleinen-Zwisch-Tischtücher** für Dienerschaftszimmer mit glatter Franse in blau- und rothweiss (waschecht) 150 cm. gross im Quadrat per Stück fl. 1.25.**Billigste Sorte Zwisch-Tischtücher** für Dienerschaft und Wirthe in roh-, braun-, blau-, gelb- und rothweiss

Breite	Länge	per Stück
105	125	45 kr.
105	168	60 "

Farbige Tischmesszeuge geeignet für grosse Haushaltungen und Wirthe zu Langgedecken

115 cm. breit in braun und blauweiss	per Meter fl. — 90
115 " " " rothweiss und blauroth	" " " 1.—
148 " " " rothweiss	" " " 1.25

Leinen- und Baumwollwaren.

Woll- und Halbleinwand, 72—75 cm. breit, das Stück mit 23 Meter, zu fl. 5.20, 5.50, 6.—, 6.50. Dieselben Sorten 83 bis 86 cm. breit um fl. 1.—, 1.50 per Stück höher.

Rasengebleichte Garnleinwand, 75—78 cm. breit, das Stück mit 23—23 $\frac{1}{3}$ Meter, aus stärkeren Leinengarnen à fl. 6.50, 7.—, aus mittleren und feineren fl. 7.50, 8.— und 8.50. Dieselben Sorten 85 bis 88 cm. breit, per Stück um fl. 1.50 bis fl. 2.— höher.

Schlesische rasengebleichte Leinwand aus garantirt besten Leinengarnen, stark, mittelstark und fein, 78 cm. breit, in Stücken mit 23—23 $\frac{1}{3}$ Meter zu fl. 9.—, 9.50, 10.—, 10.50, 11.—, 11.50, 12.— und 12.50. Dieselben Sorten 88 cm. breit, per Stück um fl. 2.— bis 2.50 höher.

Weiss gebleichte Creas-Leinwand, 75—78 cm. breit, das Stück 23—23 $\frac{1}{3}$ Meter zu fl. 8.—, 8.50, 9.— bis 10.—. Dieselbe Sorte 83 cm. breit um fl. 1.50, 88 cm. breit um fl. 2.50 höher. **Feinfädige für Kinderwäsche** 70/72 cm. breit per Stück fl. 10.50, per Meter 50 kr., 80 cm. breit per Stück fl. 11.50, per Meter 60 kr.

Weiss gewaschene Prima-Bleichleinen (Rein-Leinen garant.), 78 cm. breit, in Stücken mit 23—23 $\frac{1}{3}$ Meter zu fl. 10.50, 11.—, 11.50, 12.—, 12.50, 13.—, 13.50, 14.—, 88 cm. breit um fl. 2.— bis 2.50 per Stück höher.

Weiss gewaschene „Extra Prima“ Bleichleinen (bestes garantirtes Rein-Leinen), 78 cm. breit in Stücken zu 23 $\frac{1}{3}$ Meter à fl. 10.50, 11.—, 11.50, 12.—, 12.50, 13.—, 13.50, 14.—, 14.50, 15.—, 15.50, 16.—, 16.50, 17.—, 17.50, 18.—, 18.50, 19.—, 19.50, 20.—, 21.— und 22.— per Stück.

87 cm. breit fl. 12.50, 13.—, 13.50, 14.—, 14.50, 15.—, 15.50, 16.—, 16.50, 17.—, 17.50, 18.—, 18.50, 19.—, 19.50, 20.—, 20.50, 21.—, 22.—, 23.—, 24.—, 25.— und 26.— per Stück.

Holländer und Irländer Weben, allerbeste reinleinen Qualität, 78 cm. breit, per Stück 32 $\frac{1}{2}$ —33 Meter zu fl. 25, 29, 34, 40, 44, 52 und 58; 88 cm. breit, in Stücken zu 38 Meter, zu fl. 35, 37, 39, 41, 44, 48, 52, 56, 60, 65, 70, 76, 82, 93, 103, 120, 135, 145, 160 per Stück.

Rumburger Weben extra Prima, vorzüglichste anerkannt beste Marke, das Stück zu 42 Meter, 84/88 cm. breit, zu fl. 24, 26, 27, 28, 30, 32, 33, 35, 36, 37, 38, 39, 40, 42, 44, 46, 48, 50, 52, 54, 56, 58, 60, 63, 67, 72, 77, 82 per Stück; 92 cm. breit zu fl. 35, 37, 38, 39, 40, 41, 42, 43, 45, 47, 48, 50, 52, 55, 59, 63, 67, 72, 78, 84, 90, 95, 100, 106, 110, 115, 120, 130, 135, 145, 160 per Stück.

Bettücher-Leinwand ohne Naht, beste reinleinen Qualität auch zu Deckenkappen, das Stück zu 28 Meter (für 12 Bettücher), 154/155 cm. breit per Stück fl. 27, 29, 31, 33, 35, 37, 40, 43, 46; 172/175 cm. breit, zu fl. 31, 33, 35, 37, 39, 41, 44, 47, 50, 55 und höher; 195, 230 und 275 cm. breite Sorten entsprechend höher im Preise der besseren Qualitäten.

Bettücher-Leinwand aus halbgebleichtem, garantirt gutem Leinengarn sehr dauerhaft, das Stück zu 28 Meter, 156 cm. breit, à fl. 23.50, 27.— und 30.—; 175 cm. breit, à fl. 27, 32 und 36.

Von sämtlichen Sorten, u. zw.: Bleichleinen, Holländer, Irländer, Rumburger und Bettücher-Leinwänden verkaufen wir halbe Stücke zu gleichen Preisen und nach Meter blos mit einem Aufschlage von 2 Procent. Die niederen Preise in allen angeführten Leinwandsorten verstehen sich immer für die starken Nummern.

Bettücher-Leinwand aus starken Baumwollgarnen, sehr dauerhaft, 150 cm. breit, zu 65 und 75 kr. per Meter, 170 cm. breit, zu 75 und 85 kr. per Meter.

Leder-Leinwand, weissgebleicht, aus kräftigen Baumwollgarnen, das Stück zu 23 Meter, 75/78 cm. breit, zu fl. 6.50 und 6.90; 84/88 cm. breit, zu fl. 7.50 bis fl. 8.—.

Alle Sorten starkfädige Baumwoll-Leinwände, als: Toilet, Riesenleinwand, Baumwoll-Creas, Dowlas etc. etc. sind in verschiedenen Breiten zu entsprechend billigen Preisen lagernd.

Reinleinen-Gradi, weiss, 78/80 cm. breit, in 6 verschiedenen glatten, ebenso musterartigen Streifen, das Stück zu 23—23 $\frac{1}{3}$ Meter, à fl. 13.50, 15.—, 16.—, 18.— bis fl. 20.—.

Reinleinen-Damast-Gradi, 78 cm. breit, das Stück zu 23 $\frac{1}{3}$ Meter, in verschiedenen abgesetzten und streifartigen Dessins zu fl. 17, 18, 19, 20 bis fl. 24.—.

Baumwoll-Gradi, weiss, 82 cm. breit, per Meter . . . 30 kr.

Baumwoll-Patent-Gradi, weiss Prima, 82/84 cm. breit, per Meter 35 kr.

Weisser Atlas-Gradi, Prima, 82/84 cm. breit, per Meter 40 kr., 117 cm. breit, per Meter 65 kr.

Weisser Atlas-Gradi, Primissima, 82/84 cm. breit, per Meter 45 kr.

Alle vier Sorten Gradi sind in sechs verschiedenen und zwar schmalen, mittelbreiten und breiten glatten, ebenso in mehreren musterartigen Streifen lagernd.

Weisser Atlas-Damast-Gradi, 80/82 cm. breit, in verschiedenen, sehr schönen abgesetzten und gemusterten Damast-Streifen-Dessins, per Meter 40 und 45 kr.

Weisser Rouletten-Gradi, in Halb- und Reinleinen, 97 cm. breit, per Meter 60 und 70 kr.; 104 cm. breit, per Meter 65 und 70 kr., 117 cm. breit, per Meter 75 kr., 80, 85, 90 kr. und fl. 1.—.

Weisser Körper und Gradi für Herren- und Damenwäsche, 78—85 cm. breit, per Meter 35, 40, 45, 50 kr. und höher.

Floridas zu Hemdbrüsten und Manchetteneinlagen 78 bis 85 cm. breit, per Meter . . 24, 28, 32, 36, 40 kr.

Weisse Chiffons in 16 verschiedenen Sorten, die besseren nur in garantirtirter Qualität.

Nr. 1,	82 cm. breit,	per Meter	17 kr
" 2,	82 " " " "	" " " " " " " "	19 "
" 3,	82 " " " "	" " " " " " " "	21 "
" 4,	82 " " " "	" " " " " " " "	23 "
" 5,	82 " " " "	" " " " " " " "	25 "
" 6,	84 " " " "	" " " " " " " "	27 "
" 7,	84 " " " "	" " " " " " " "	30 "
" 8,	84 " " " "	" " " " " " " "	32 "
" 9,	84 " " " "	" " " " " " " "	35 "

Nr. 10,	84 cm. breit,	per Meter	40 kr.
" 11,	84 " " " "	feinfädig, per Meter	36 "
" 12,	84 " " " "	" " " " " " " "	40 "
" 13,	85 " " " "	hochprima, per Meter	45 "
" 14,	85 " " " "	" " " " " " " "	50 "
" 15,	85 " " " "	primissima, per Meter	54 "
" 16,	85 " " " "	" " " " " " " "	60 "

Chiffon, 116 cm. breit, per Meter 35 kr.; 110 cm. breit, Nr. 8 45 kr., Nr. 12 50 kr.; 140 cm. breit, Nr. 8 55 kr., Nr. 12 65 kr.; $\frac{103}{158}$ cm. breit 65 kr.; 176 cm. breit, 90 kr., fl. 1.—.

Weisser Chiffon-Cretonne, starkfädig, 84 cm. breit, per Meter 36, 40, 46, 50 und 60 kr.; 116 cm. breit, per Meter 65 kr.; 158 cm. breit, per Meter 85 kr.

Unsere Sorten Chiffons enthalten in Stücken der billigen und mittleren Sorten 52—55 Meter, der besseren 40—50 Meter Längenmass und gewähren wir bei Abnahme von ganzen Stücken 3 $\frac{1}{2}$ Rabatt. Ferner verabfolgen wir halbe Stücke à 23 Meter und jedes beliebige Metermass zu den notirten Preisen.

Inlett oder Federitten in gelblicher Naturfarbe, 78 cm. breit, per Meter 27, 35 kr.; 78 cm. breit, weiss 40 kr., blau 45 kr., rosa 50 kr.; 117 cm. breit, in gelblicher Naturfarbe, prima Qualität 50 kr., weiss 55 kr., orange und blau 60 kr., rosa 70 kr.

Nanking, 78 cm. breit, in lichtgelber Farbe 30, 35, 40, 46, 50, 55, 60 kr., in weiss zu 40, 46, 52, 60, 65 kr., in rosa zu 40, 50, 56, 60, 65 kr., 98 cm. breit, prima Qualität, in lichtgelb und weiss zu 68 kr.; 117 cm. breit in lichtgelb zu 50, 60, 65, 72, 80, 85 kr., in weiss zu 70, 80, 85 kr., in rosa zu 85, 95 kr.; 137 cm. breit in weiss und lichtgelb zu 86, 90 kr. und fl. 1.— per Meter.

Echtfarbige Bettzeuge (Cannevase), in Stücken à 23 Meter. in blauweiss von fl. 6.— aufwärts, in lila- und orange-weiss von fl. 6.50 aufwärts, in rosa von fl. 6.50 aufwärts mit Steigerungen von je 50 kr. bis fl. 9.50.

Die besseren Sorten und zwar über fl. 7.— auch in halben Stücken und per Meter.

Gezwirnte und Reinleinen-Bettzeuge in den geschmackvollsten Dessins von blau-, lila- und rosaweiss, die Stücke à 23 bis 23 $\frac{1}{3}$ Meter. Erstere Sorte die Farben der Reihe nach folgend zu fl. 10, 11 und 12. Letztere zu fl. 12, 13, 14, 15, 16, 18 und höher. Stücke mit 27 $\frac{1}{4}$ Meter gleich frühere 35 Ellen mit entsprechender Preiserhöhung zum Mehrmasse.

Livree- und Fleischer-Gradi, halbleinen, in drap-blau, drap-braun und drap-roth, 78 cm. breit, per Meter 40 bis 45 kr., weiss-blau und weiss-roth zu 45—50 kr., in Reinleinen dieselben Farben um 10 kr. per Meter theurer.

Kittelzwilch, ungebleicht und halbgebleicht, 78—80 cm. breit, per Meter 40, 45, 50 kr

Feuerlöschmannschafts-Gradi und -Zwilch, 78—80 cm. breit, per Meter 40, 45, 52, 55, 60 kr

Flachleinwand, geeignet für Küchenwäsche und Strapaze-Leintücher, 75—80 cm. breit, die Stücke 22 $\frac{1}{2}$ —23 $\frac{1}{3}$ Meter à fl. 5.25, 5.75, 6.50, 7.—, fl. 7.50, 8.—, ebenso Kissleinwände in allen gewünschten Breiten.

Strohsackleinen und Zwilche, gestreift und glatt, 73 bis 78 cm. breit, in Stücken mit 22 $\frac{1}{2}$ —23 $\frac{1}{3}$ Meter zu fl. 5.—, 5.50, 6.—, 6.50, 7.—, 8.—; 115 cm. breit, per Stück zu fl. 8, 9, 10. Beide Breiten per Meter im Verhältnis zum Stückpreise.

Grün-Zwilch zu Arbeiterschürzen und Blousen, 75 bis 78 cm. breit, per Meter 35, 40, 45 kr.

Blaue Schürzen-Halbleinen, echtfärbig, 75 cm. breit, per Meter 33 und 35 kr., 85 cm. breit . . . 45 kr.

Blaugefärbte Reinleinen (Kippelinen) zu Schürzen und Arbeiterkleidern, in verschiedenen Stärken, 75 bis 78 cm. breit, per Meter 35, 40, 45, 50, 55 kr., 85—88 cm. breit 45, 55, 65, 70 kr., 116 cm. breit 90 kr., fl. 1.—

Starkfädige blaue Mollinos, geeignet für Arbeiteranzüge, garantiert waschecht, 75 cm. breit, per Meter 40, 45 und 50 kr.

Jute-Leinwand, in schwerer Qualität, zu Säcken und Industriezwecken, 110/113 cm. breit, per Meter von 24 bis 35 kr.

Jute-Packleinwand, 80 cm. breit, per Meter 16 kr., 100 cm. breit 17 bis 20 kr., 110—112 cm. breit, per Meter 22 bis 25 kr.

Frottirstoff zu Wäsche und Badegegenständen, 115 bis 120 cm. breit, per Meter fl. 1.90

Fertige Bademäntel, glatt, weiss und mit verschiedener farbiger Ausstattung für Damen und Herren von fl. 6.— bis 9.—

Handschuhe aus Frottirstoff, ebenso **Badeschuhe**, mit Korksohlen, glatt, weiss und tambourirt zu billigsten Preisen.

Gläsertücher, 67—78 cm. gross, weiss mit rothen und blauen $\#$ oder blos solchen Borduren, per Dtzd. zu fl. 3.20 bis 3.80. In der Bordure eingewebt: Gläser, Teller, 70 cm. gross, per Dtzd. fl. 4.50; 80 cm. gross fl. 5.50

Küchen- und Abwischtücher, 55 cm. gross, in roh mit farbigen Borduren zu fl. 1.80; 70 cm. gross fl. 2.40; weiss mit farbiger Bordure ebenso $\#$ 60 cm. gross, per Dutzend fl. 2.40; 70 cm. breit fl. 3.—; 78 cm. breit fl. 3.50

Piqué Decken, weiss, in den schönsten Zeichnungen, per Stück
115 cm. breit, 150 cm. lang fl. 4.—
140 " " 180 " " fl. 4.80 bis 5.50
150 " " 200 " " beste Qualität . . fl. 6.—
150 " " 210 " " farbig in den neuesten Dessins fl. 7.—
Breitere Sorten entsprechend höher im Preise.

Weiss Schnürl-Barchent,

68—70 cm. breit, 23 Meter per Stück fl. 6.40, per Meter 30 kr.
70 cm. breit, 23 Meter per Stück fl. 7.30, per Meter 33 kr.
72 cm. breit, 23 $\frac{1}{3}$ Meter per Stück fl. 8.50, per Meter 36 kr.
75 cm. breit, 23 $\frac{1}{3}$ Meter per Stück fl. 10, per Meter 45 kr.
75 cm. breit, Prima 23 $\frac{1}{3}$ Meter per Stück fl. 11, Meter 50 kr.
77 cm. breit, Hochprima 23 $\frac{1}{3}$ Meter per Stück fl. 12.—, per Meter 55 kr.
78 cm. breit, Primiissima 23 $\frac{1}{3}$ Meter per Stück fl. 14.—, per Meter 65 kr.
78 cm. breit, Extra 23 $\frac{1}{3}$ Meter per Stück fl. 16, per Meter 75 kr.
78 cm. breit, Extra-Prima, per Stück fl. 18, per Meter 80 kr.

Leinen-Läuferstoffe (sehr praktisch), zum Schutze für Teppiche, aus starkem naturgrauen Gradl mit brauner, grüner und rother Bordure, 67—68 cm. breit, per Meter 55, 60 und 65 kr.

Piqué-Kinderdecken, weiss, 80 cm. breit, 100 cm. lang, von fl. 1.— bis 1.10; farbige, 86 cm. breit, 100 cm. lang, von fl. 1.20 bis fl. 1.40

Tricot-Bettdecken, weiss, weiss mit farbigen Borduren oder farbige carrirt mit und ohne Fransen, per Stück 150 cm. breit, 200 cm. lang, von . . fl. 3.— bis 4.—

Weiss Piqué-Barchent in zahlreichen schönen Dessins
Erste Qualität 65—66 cm. breit, per Stück 15 $\frac{1}{4}$ Meter fl. 5.25, per Meter 35 kr.
Mittlere Qualität 68 cm. breit, per Stück 15 $\frac{1}{4}$ Meter fl. 6.—, per Meter 42 kr.
Gute Qualität 68—70 cm. breit, per Stück 15 $\frac{1}{4}$ Meter fl. 7.70, per Meter 52 kr.
Prima Qualität 70 cm. breit, per Stück 15 $\frac{1}{4}$ Meter fl. 9.—, per Meter 60 kr.
Beste Qualität 70—72 cm. breit, per Stück 15 $\frac{1}{2}$ Meter fl. 12.50, per Meter 85 kr.
Extra Qualität 72 cm. breit, per Stück 15 $\frac{1}{3}$ Meter fl. 15.—, per Meter fl. 1.—
Mehrmasse (die Stücke enthalten auch 16 Meter) unter Separatberechnung.

Damen- oder Atlasbarchent, weiss, 74—78 cm. breit, per Meter 60, 65, 75, 85 kr. und fl. 1.—

Croisé- oder Gradl-Barchent, ungebleicht oder gebleicht, 65 cm. breit, per Meter 30 kr.; 68—70 cm. breit, per Meter 35 und 40 kr.; 72—77 cm. breit, per Meter 45 und 50 kr.

Weiss Strucksbarchent, halb und ganz gebleicht, sehr geeignet für Herrenhosen, 60—65 cm. breit, per Meter 40, 45 und 50 kr.

Weiss Doppelbarchent, halbgebleicht, 60—65 cm. breit, per Meter 35, 40 kr.; 66—70 cm. breit, halbgebleicht, per Meter 45, 50 kr.; 72—74 cm. breit, halbgebleicht und gebleicht . . per Meter 55, 60 kr.

Blaue und braune Barchente, croisirt undegradelt, 62 cm. breit, per Meter 26, 30 kr.; 64—68 cm. breit, per Meter 35, 40 kr.; 70—76 cm. breit, per Meter 40, 45 und 50 kr.

Weisschuss-Barchente, ungerauht, in blau und braun, per Meter 35 und 40 kr.

Rother Codrigton, waschecht, 60—64 cm. breit, per Meter 35 u. 40 kr.; 65—68 cm. breit, Prima Qualität, per Meter 45 und 50 kr.

Hochroth croiségearbeiteter Barchent, vollkommen waschecht, II. Qualität 45 kr., prima Qualität 65 cm. breit, per Meter 55 kr.

Hochrother Schnürlbarchent, vollkommen waschecht, 65 cm. breit, per Meter 60 kr.

Farbige Kleider- und Wiener Barchente, stets in den neuesten Dessins, 64—66 cm. breit, per Meter 35 kr.; 67—68 cm. breit, vollkommen waschecht, per Meter 40, 45 50, 55 und 60 kr.

Doppelbarchente, 55—60 cm. breit, in verschiedenen Farben, wie grau, drap, braun und schwarz, per Meter 30, 35, 40, 45 und 50 kr.; hochroth und seidenblau, vorzügliche Qualität, zu . . 55 und 60 kr.

Bedruckte Cosmanoser Barchente, in den geschmackvollsten Cretonne- und Satinoulard-Dessins, 60 cm. breit, IIa Qualität 40 kr., Ia Qualität 45 kr., hochprima Qualität 50 kr. per Meter.



Lager der Vorhänge



Möblirungs-Artikel

und

TEPPICHE.



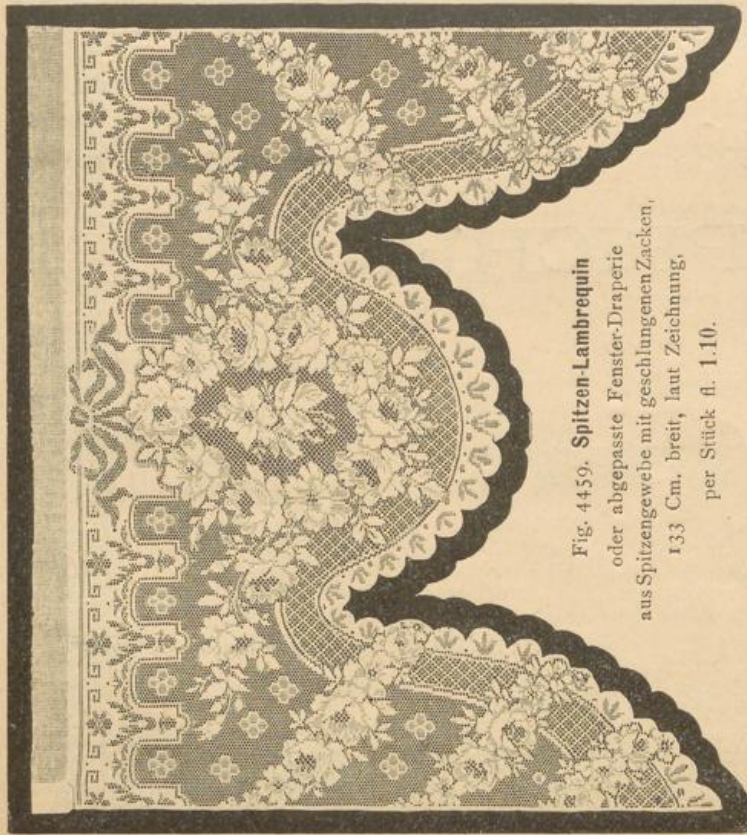

Fig. 4459. Spitzen-Lambrequin
oder abgepasste Fenster-Draperie
aus Spitzengewebe mit geschlungenen Zacken,
133 Cm. breit, laut Zeichnung,
per Stück fl. 1.10.

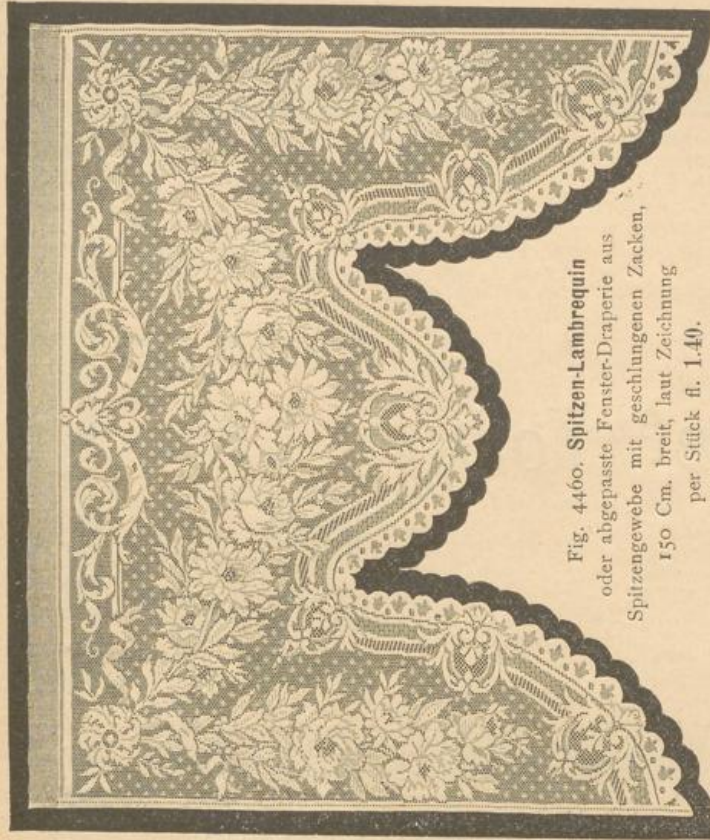

Fig. 4460. Spitzen-Lambrequin
oder abgepasste Fenster-Draperie aus
Spitzengewebe mit geschlungenen Zacken,
150 Cm. breit, laut Zeichnung
per Stück fl. 1.40.



Fig. 4461. Schutzdecke aus Spitzengewebe,
33 Cm. im Durchmesser, per Stück 20 kr.



Fig. 4462. Schutzdecke aus Spitzengewebe,
in feiner Crème-Ausführung, 35 Cm. im Quadrat
48 kr., 45 Cm. im Quadrat 80 kr. per Stück.



Fig. 4463. Schutzdecke aus Spitzengewebe
in neuester Crème-Ausführung, 81 Cm. im Quadrat
36 kr. per Stück.



Fig. 4464. Schutzdecke aus Spitzengewebe,
mit geschlungenen Zacken, darunterhabes
dichtes Gewebe, 39 Cm. im Durchmesser, 28 kr., 50 Cm. im
Durchmesser 40 kr. per Stück.

Spitzen-Lambrequins und Schutzdecken.

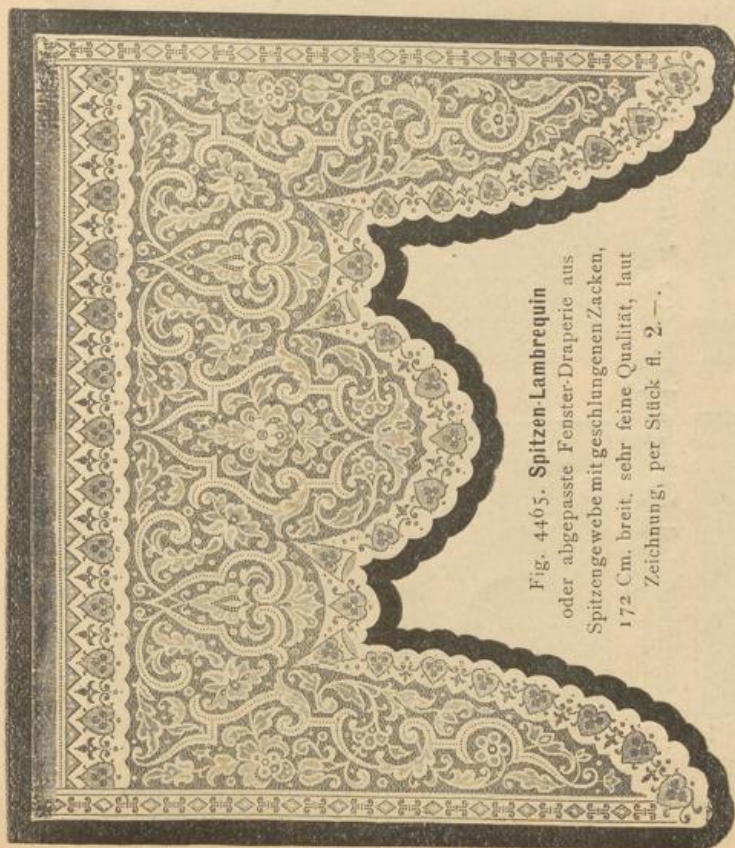

Fig. 4465. **Spitzen-Lambrequin**
oder abgepasste Fenster-Draperie aus
Spitzengewebe mit geschlungenen Zacken,
172 Cm. breit, sehr feine Qualität, laut
Zeichnung, per Stück fl. 2.-.

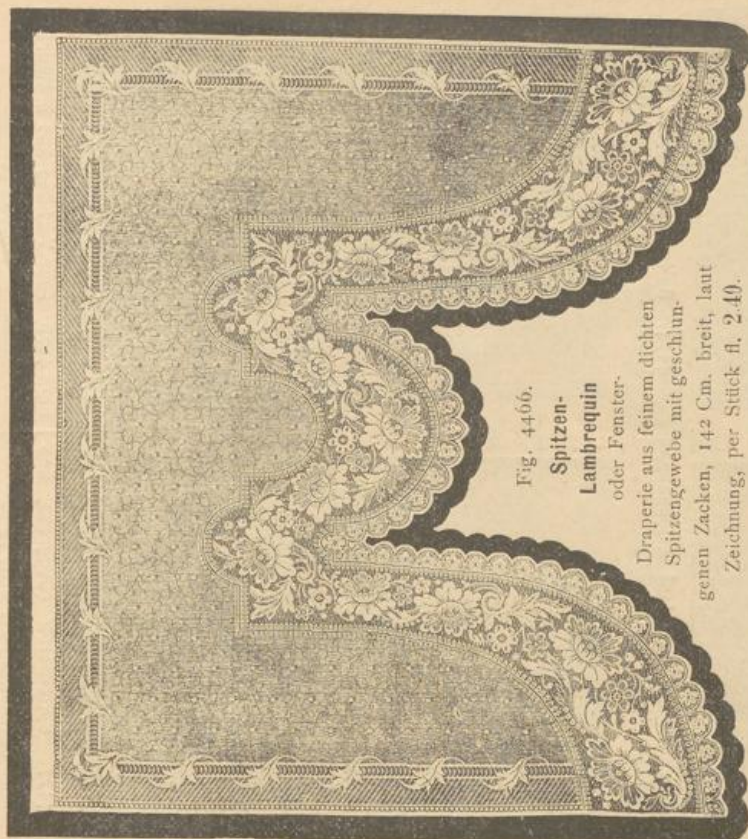

Fig. 4466.
Spitzen-Lambrequin
oder Fenster-
Draperie aus feinem dichten
Spitzengewebe mit geschlun-
genen Zacken, 142 Cm. breit, laut
Zeichnung, per Stück fl. 2.40.



Fig. 4467. **Schutzdecke aus Spitzengewebe,**
35 Cm. im Quadrat 30 kr., 45 Cm. im Quadrat
48 kr. per Stück.



Fig. 4468. **Schutzdecke aus Spitzengewebe,**
in feiner Crème-Ausführung mit geschlungenen
Zacken, 35 Cm. im Quadrat 45 kr., 45 Cm. im
Quadrat 65 kr. per Stück.



Fig. 4469. **Schutzdecke aus Spitzengewebe,**
33 Cm. im Quadrat 25 kr. per Stück.



Fig. 4470. **Schutzdecke aus Spitzengewebe,**
mit geschlungenen Zacken, 35 Cm. im Quadrat
35 kr., 45 Cm. im Quadrat 55 kr.

Vorhänge für Thüren und Fensterflügel (Vitragen).



Fig. 4471. Spitzenstoff laut Zeichnung, 58 Cm. breit, per Meter 30 kr.

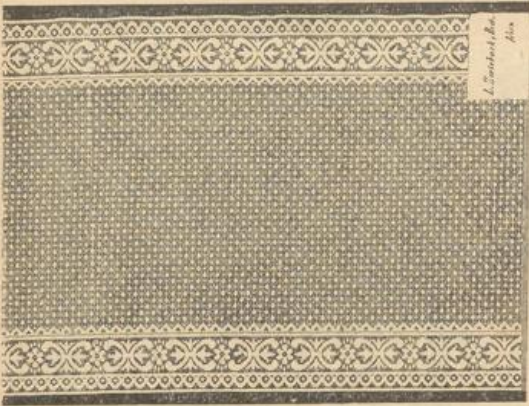

Fig. 4472. Spitzenstoff laut Zeichnung, 60 Cm. breit, per Meter 35 kr.



Fig. 4473. Spitzenstoff laut Zeichnung, 70 Cm. breit, per Meter 35 kr.



Fig. 4474. Spitzenstoff laut Zeichnung, sowohl weiss als crème, 70 Cm. breit, per Meter 45 kr.



Fig. 4475. Spitzenstoff laut Zeichnung, 70 Cm. breit, per Meter 50 kr.



Fig. 4476. Spitzenstoff laut Zeichnung, sowohl weiss als crème, 80 Cm. breit, pr. Meter 58 kr.



Fig. 4477. Spitzenstoff (Congress, das Neueste) laut Zeichnung, ausschliesslich in crème, 80 Cm. breit, per Meter 70 kr.



Fig. 4478. Thür-Vorhang aus brochirtem Mousselein, laut Zeichnung, 75 Cm. breit, per Meter 40 kr.

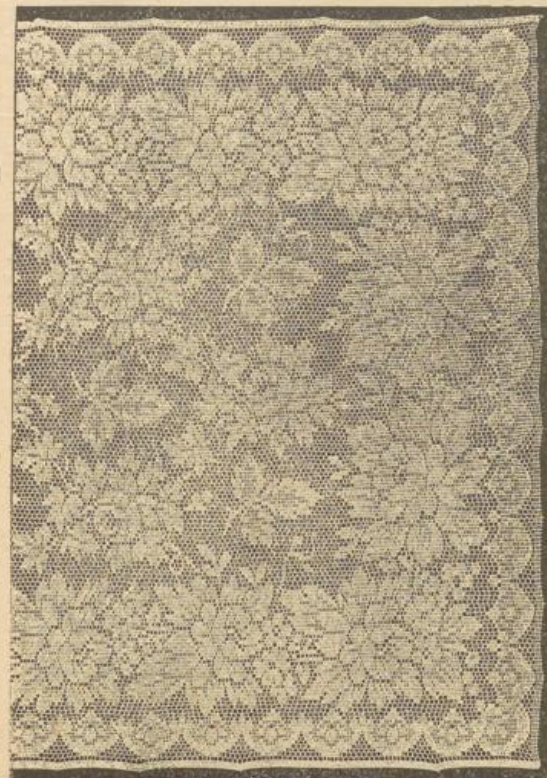

Fig. 4479. Abgepasster Vorhang, complet für 1 Fenster, aus 2 Theilen à 3 Meter, 100 Cm. breit, zum ausserordentlich billigen Preise von fl. 1.70, per Meter 30 kr.

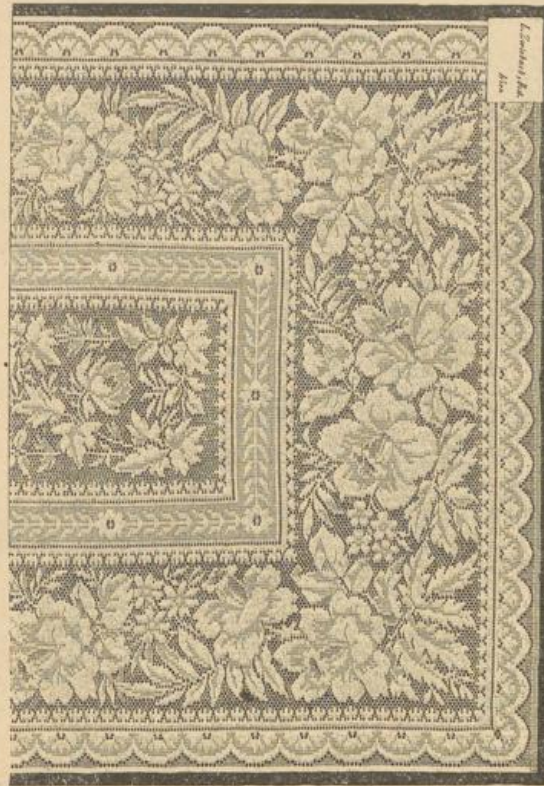

Fig. 4481. Abgepasster Vorhang, complet für 1 Fenster, aus 2 Theilen à 3 Meter, 118 Cm. breit fl. 3.30, aus 2 Theilen à 3 1/2 Meter fl. 3.80, per Meter 50 kr.

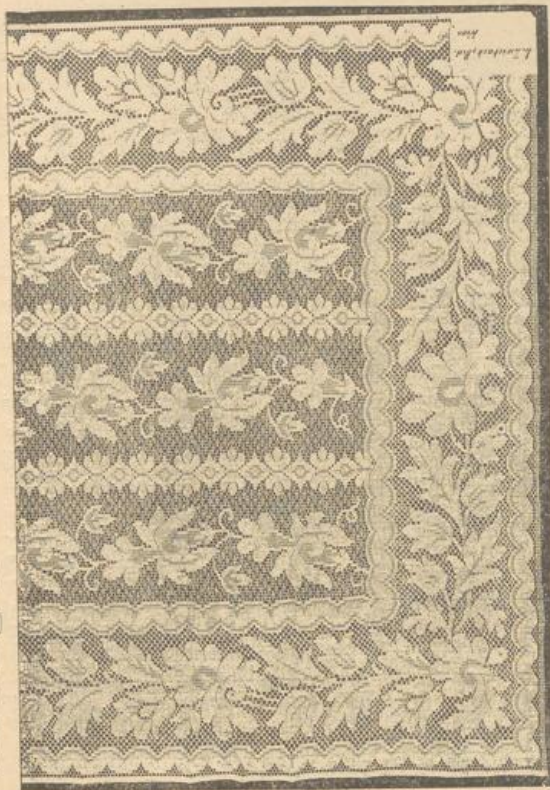

Fig. 4480. Abgepasster Vorhang, complet für 1 Fenster, bestehend aus 2 Theilen à 3 Meter, 114 Cm. breit fl. 2.60, Derselbe Dessin per Meter 40 kr.



Fig. 4482. Abgepasster Vorhang, complet für 1 Fenster, aus 2 Theilen à 3 Meter, 114 Cm. breit fl. 3.50.
Infolge mangelhafter photographischer Aufnahme ist auf dieser Zeichnung die dem Muster entsprechend geschmackvoll gehaltene Abschlussbordure nicht ersichtlich.

Spitzen-Vorhänge.

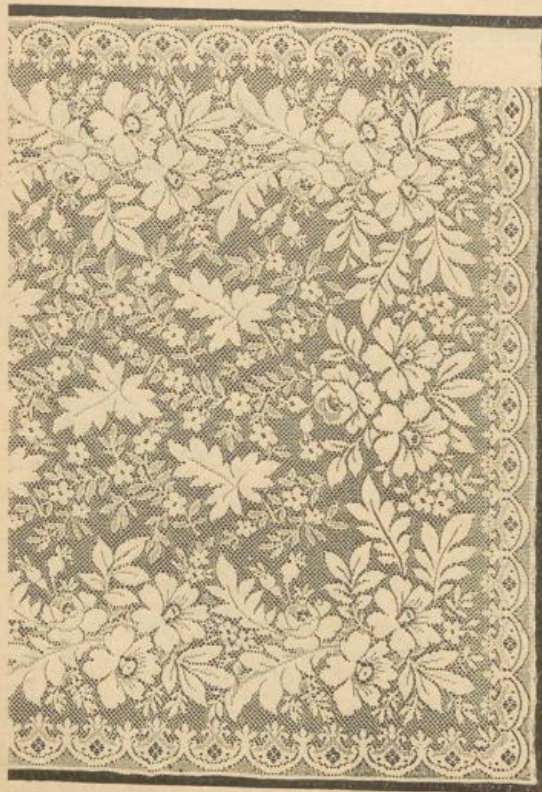

Fig. 4483. Abgepasster Vorhang, complet für 1 Fenster, bestehend aus 2 Theilen à 3 Meter, 118 Cm. breit fl. 3.70, aus 2 Theilen à 3 1/2 Meter fl. 4.25.

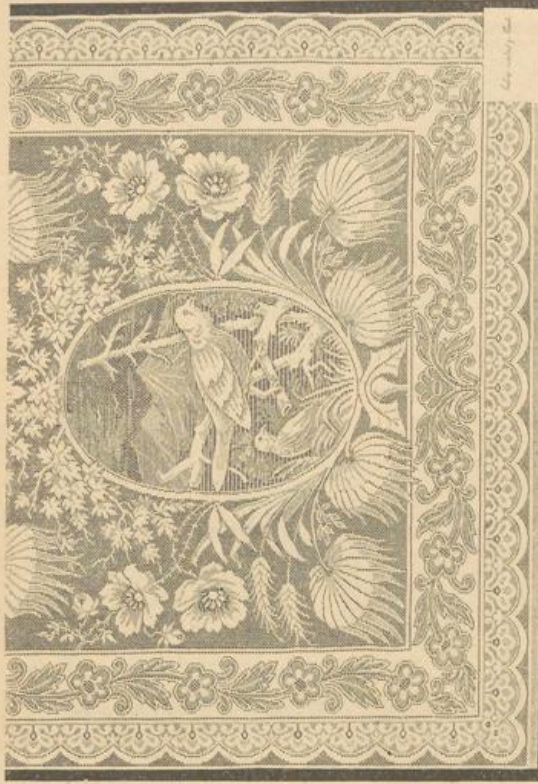

Fig. 4484. Abgepasster Vorhang, complet für 1 Fenster, bestehend aus 2 Theilen à 3 Meter, 114 Cm. breit fl. 4.20, aus 2 Theilen à 3 1/2 Meter fl. 4.80.



Fig. 4485. Abgepasster Vorhang, complet für 1 Fenster, bestehend aus 2 Theilen à 3 1/2 Meter, 138 Cm. breit fl. 5.—, aus 2 Theilen à 4 Meter fl. 5.75, per Meter 70 kr.



Fig. 4486. Abgepasster Vorhang, complet für ein Fenster, bestehend aus 2 Theilen à 3 1/2 Meter, 142 Cm. breit fl. 6.—, aus 2 Theilen à 4 Meter fl. 6.80.

Spitzen-Vorhänge.



Fig. 4488. **Abgepassster Vorhang**, sowohl weiss als crème, complet für 1 Fenster, bestehend aus 2 Theilen à $3\frac{1}{3}$ Meter, 140 Cm. breit fl. 6.25, aus 2 Theilen à $3\frac{9}{10}$ Meter fl. 7.25.



Fig. 4490. **Abgepassster Vorhang**, sowohl weiss als crème, complet für 1 Fenster, bestehend aus 2 Theilen à $3\frac{1}{3}$ Meter, 140 Cm. breit fl. 7.75, aus 2 Theilen à $3\frac{9}{10}$ Meter fl. 8.50.



Fig. 4489. **Abgepassster Vorhang**, complet für 1 Fenster, bestehend aus 2 Theilen à $3\frac{1}{10}$ Meter fl. 6.80, aus 2 Theilen à 4 Meter fl. 7.70.



Fig. 4491. **Abgepassster Vorhang**, sowohl weiss als crème, complet für 1 Fenster, à $3\frac{1}{4}$ Meter, 140 Cm. breit fl. 9.75, aus 2 Theilen à 4 Meter fl. 11.—.

Möblirungs-Stoffe.

Jutestoff bedruckt

für Vorhänge u. verschied. Decorationszwecke, i. grün, braun, roth, bordeaux und oliv, mit und ohne Bordure 75 Cm. breit, pr Mtr. 30 kr. Zwei- u. dreifarbig bedruckt in den erwähnten Farben mit einf. bedruckter Rückseite, 75 Cm. breit, mit od. ohne Bordure, pr. M. 32 kr.

Jutestoff gewebt

für Möbelüberzüge, Garnituren und Vorhänge in einfachen und lebhafteren Dessins, hochprima Qualität, 115/118 Cm. breit, mehrfarbig, per Meter fl. 1.35. Ia Qualität, zweifarbig, 115/118 Cm. breit, per Meter fl. 1.15, IIa Qualität, zweifarbig, 115 Cm. breit, per Meter fl. 1.—. Dazu passende Borduren s. Fransen, 15 bis 20 Cm. breit, per Meter 25 kr.

Möbel-Ripse und Damaste

in den schönsten lebhaften und dunkeln Farben, wie: grün, blau, zwei Nuancen bordeaux, zwei Nuancen braun u. drap, 110/115 Cm. breit, per Meter fl. 1.—.

Schafwoll-Ripse und Damaste

in sämtl. Möbelfarben, wie: holz- u. kaffeebraun, 3 Nuancen bordeaux, drap, grün, olivbraun, olivgr. etc. 116/117 Cm. breit, per Meter fl. 2.—.

Schafwoll-Venetien,

stark geschnürt, Schafwollrips in sämtl. angeführten Farben, 116/117 Cm. breit, per Meter fl. 2.—.

Fantasie-Möbelstoffe,

115 bis 120 Cm. breit, sehr beliebte bunt dessinirte Möbelstoffe in den geschmackvollsten blumenart. Zeichnungen. Sowohl zu Sitzmöbeln, als auch zu Vorhängen und Bettgarnituren vorzüglich geeignet, per Meter fl. 2.50.

Gobelinartiger Möbelstoff in mehreren soliden Farben und geschmackvollen Renaissance u. Arabesken-Dessins zu kompletten Garnituren bestens geeignet, 115 Cm. breit, pr. M. fl. 1.80.

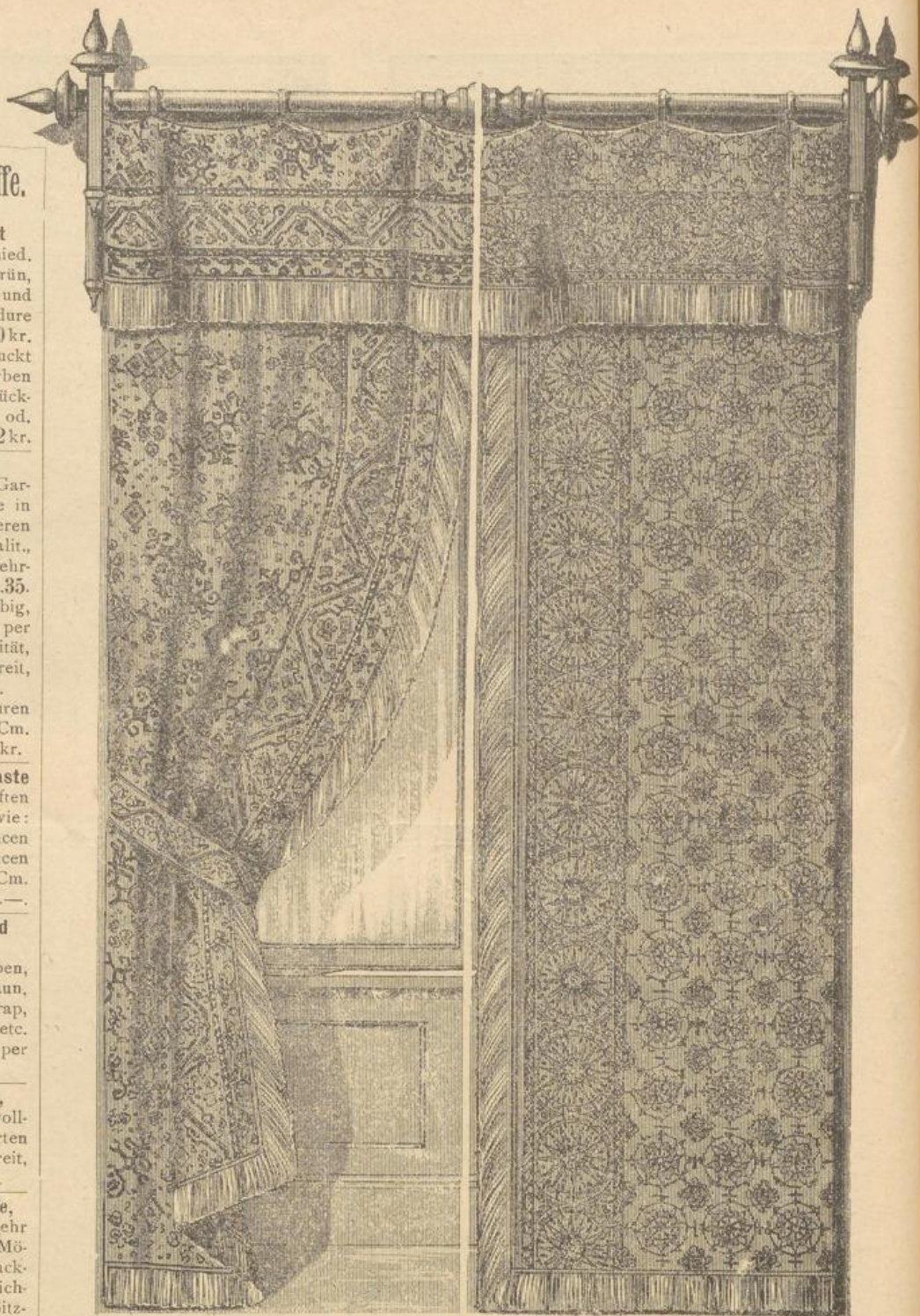

Fig. 4492.

Fig. 4493.

Completer Vorhang (ohne Carnisse).

Fig. 4492. Zweifarbig bedruckter Jutevorhang mit bedruckter Rückseite, genau laut Zeichnung in folgenden Farbenstellungen: drap Fond mit roth und schwarz, oder drap Fond mit grün und schwarz, 3 Meter 30 Cm lang fl. 3.—

Fig. 4493. Dreifarbig bedruckter Jutevorhang mit bedruckter Rückseite, genau laut Zeichnung. Farbenstellung: drap Fond mit schwarz, roth-oliv und blau-grün, oder drap Fond mit schwarz-roth-oliv und neu-grün dessinirt, 3 Meter 30 Cm. lang fl. 3.50.

Zu den hier abgebildeten und sämtlichen angeführten Jutevorhängen sind passende Garnituren lagernd. Dieselben bestehen aus 2 Bettdecken und 1 Tischdecke. Preis per Garnitur fl. 6.50 bis 7.—.

Carnissen genau laut Zeichnung, schön politirt fl. 3.— per Stück.



Fig. 4494.

Fig. 4495.

Completer Vorhang (ohne Carnisse).

Fig. 4494. Vierfarbig bedruckter Jutevorhang, bester Qualität, mit einfarbig bedruckter Rückseite, genau laut Zeichnung in folgender Farbendisposition: drap Fond mit schwarz-roth-oliv und grün dessinirt, $3\frac{1}{2}$ Meter lang fl. 4.50.

Fig. 4495. Mehrfarbig bedruckter Jutevorhang, bester Qualität, mit einfarbig bedruckter Rückseite, genau laut Zeichnung in nachbenannter Farbenstellung: drap Fond mit oliv-schwarz und roth-ombré dessinirt. $3\frac{1}{2}$ Meter lang fl. 4.50.

Zu beiden Dessins passende Tisch- und Bettgarnituren, bestehend aus einer Tisch- und 2 Bettdecken fl. 8.50.
Gewaschene hochprima Jutevorhänge, in mehreren geschmackvollen Dessins, mit bedruckter Rückseite, $3\frac{1}{2}$ Meter lang fl. 7.—.

Möblirungs-Stoffe.

Bourette- und Tapiserie-Möbelstoffe.

Sehr feine prachtvoll desinirte Möbelstoffe in verschied. persischen, Renaissance und orientalischen Zeichnungen, $115/120$ Cm. breit, per Meter fl. 3.50, fl. 3.80 4.25.

Mit Seide, höchst effectvoll mit oder ohne Metallfäden, pr. Mtr. fl. 4.50 5, 6 bis 8.

Granité,

vorzüglicher, reinwollener Möbelstoff, sowohl zu Sitzmöbeln als auch zu Vorhängen geeignet, vertreten in folgenden Farben: oliv, bordeaux, braun und blau, 120 Cm. breit, pr. Meter fl. 2.20.

Seiden-Damaste

in allen erdenklich. lichten und dunkeln Möbelfarben mit prachtvollen Dessins, in eigener Farbe, $117/120$ Cm. breit, pr. Mtr. fl. 5.25, 6.50 bis 9.50.

Möbel-Wollatlas.

$117/120$ Cm. breiter, glanzreicher, effectvoller Möbelstoff in sämtl. existirenden Möbelfarben, per Meter fl. 3.50.

Möbel-Peluche,

sehr praktischer dauerhaft. und äusserst solider Möbelstoff in allen mod. Farben (besond. empfehlenswerth), 60 Cm. breit, per Meter fl. 2.50 bis fl. 3.—, hochprima 60 Cm. breit, pr. M. fl. 4.—. Dieselben Sorten, m. effectvollen Dessins gepresst, per Meter um 25 kr. höher.

Bei Ertheilung eines Auftrages auf Möbelstoffmuster, beliebe man gütigst die einzelnen gewünschten Sorten besonders zu bezeichnen.

Auf speciellen Wunsch besorgen wir die Anfertigung und Montirung von Garnituren und Vorhängen aus sämtlichen in unserer Collection vertret. Möbelstoffen, welche ihrer Beschaffenheit entsprechend adjustirt u. auf das billigste berechnet werden.

Möblirungs-Stoffe.

Zu allen Möbelstoffen passende Passementerie, Schnüre, Quasten, Rosetten etc. etc. lassen wir schnellstens anfertigen u. werden dieselben zu den billigsten Preisen in Rechnung gestellt. (Siehe Seite 100, 101.)

Möbel-Cretonne.

In sehr effectvollen Blumen- und türkischen Dessins, 78/80 Cm breit, per Meter zu 35 und 40 kr.

Matratzengradl.

In rohleinen oder weisser Grundfarbe, mit roth, braun und blau gestreift, 115/117 Cm. breit, per Meter 58, 65, 70, 75, 80 bis 90 kr.

Rouleaux-Gradl.

Glatt, rohfarb., rohfarb. m. braunen, blauen u. rothen Borduren, 117 Cm. breit, per Mtr. 75, 80 u. 90 kr. Glattweis oder weiss mit roth Bordure, pr. M. 90 kr.

Teppiche.

Smyrna-Teppiche

Diese hochwollige handgeknüpfte Sorte zeichnet sich durch unverwüthliche Qualität und wahrhaft prachthvolle Dessins ganz besonders aus. Der stets wachsenden Nachfrage begegnen wir dadurch, dass wir in mannigfachen Farbenstellungen, Zeichnungen und Grössen ein reich sortirtes Lager unterhalten und überdies in der Lage sind, alle beliebigen Dimensionen, Farben und Dessins genau nach Anordnung direct erzeugen zu lassen.

Preise per Quadrat-Meter:

- I. Sorte fl. 12.—
- II. " " 14.—
- III. " " 16.—

Dazu passende Vorleger per Stück fl. 10 bis fl. 15.

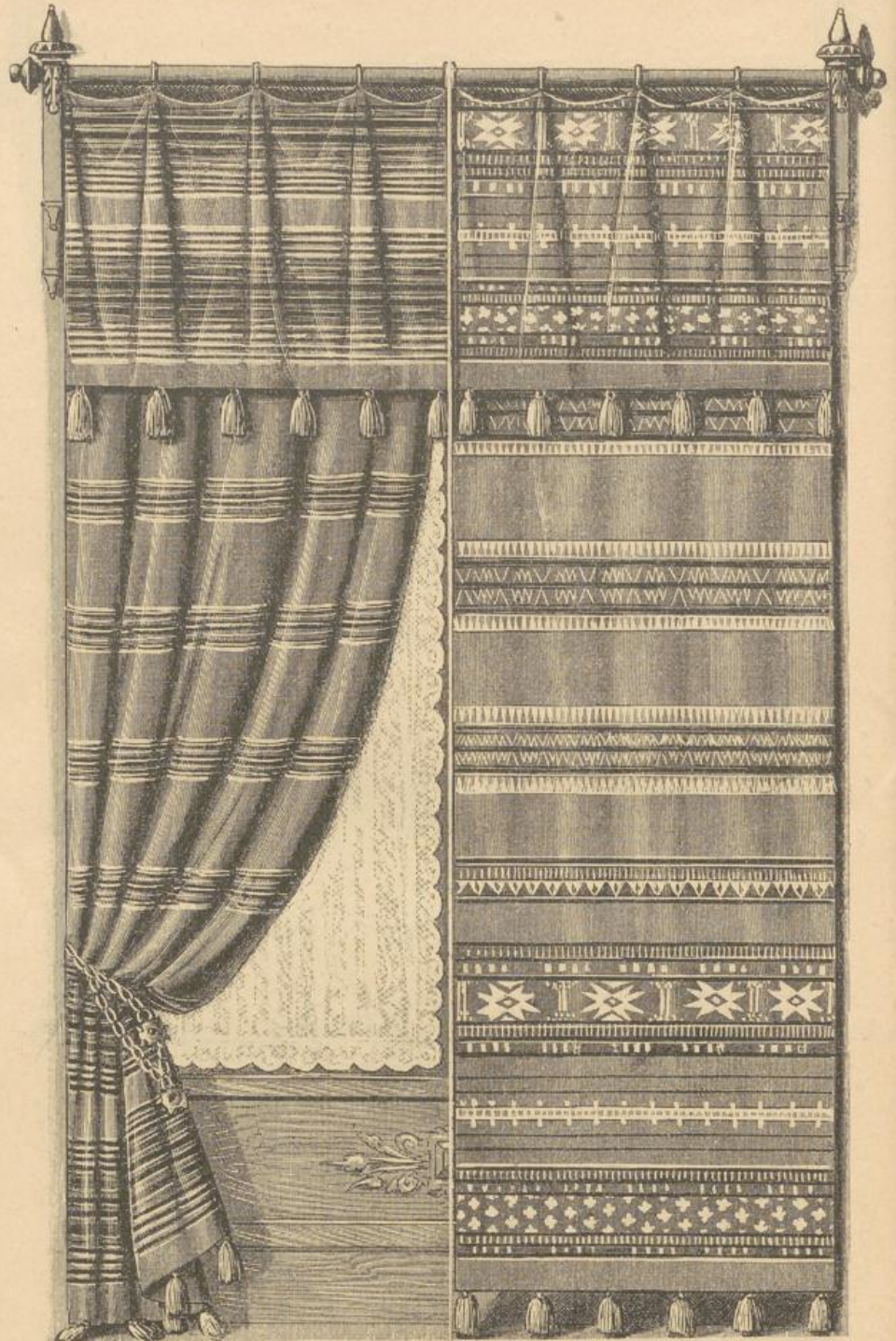

Fig. 4496.

Fig. 4497.

Completer Vorhang (ohne Carnisse).

Fig. 4496. Tunesische Portiére mit angewebter Draperie aus Schafwolle, in stylgerechten Travers-Dessins und nachbenannten Grundfarben: bordeaux, oliv, 2 Nuancen blau und hochroth. Der einzelne Flügel ist 1 Meter breit, 4 Meter lang (inclusive Draperie), Preis fl. 5.50. Mindere Qualität in ähnlichen Farbenstellungen und gleicher Dimension, per einzelnen Flügel fl. 3.25.

Fig. 4497. Marokko-Portiére mit angewebter Draperie, aus bestem Schafwollmaterial; die stylgerechte Querstreifessinirung, übereinstimmend mit nachbenannten lebhaften Grundfarben, bezeichnet den ursprünglichen Geschmack dieses gegenwärtig beliebten modernen Vorhanges. Fonds: 2 Nuancen bordeaux, oliv, crème und 2 Nuancen blau. Der einzelne Flügel ist 1 Meter breit, 4 Meter lang (inclusive Draperie), Preis fl. 8.—.

Die benannten Sorten Portièren werden sowohl zu Fenstern als auch zu Thüren verwendet. Nachdem im letzteren Falle ein einzelner Flügel hinreicht, haben wir die Preise per Flügel angesetzt. 2 Flügel kosten das Doppelte.

Passende Stahlketten-Embrassen, per Stück 50 kr. Hiezu geeignete Haken, per Stück 20 kr.



Fig. 4498.

Fig. 4499.

Completer Vorhang (ohne Carnisse).

Fig. 4498. Hocheleganter bouretteartiger Vorhang, in den geschmackvollsten Farbendispositionen, zu sämtlichen Möbelfarben passend. Diese Sorte ist genau laut Zeichnung und in vielen anderen Arabesken-Dessins vorrätig. $3\frac{1}{2}$ Meter lang. Preis per Fenster fl. 12.50. Dazu passende Garnitur, bestehend aus 1 Tisch- und 2 Bettdecken fl. 16.—.

Carnissen, genau laut Zeichnung, schön politirt fl. 3.—.

Fig. 4499. Gewebter Jutevorhang aus vorzüglichstem Materiale, genau laut Abbildung oder in zahlreichen anderen stylgerechten Zeichnungen und nachbenannten Farbendispositionen: drap mit bordeaux, drap mit braun, drap mit grün, drap mit blau, drap mit oliv etc. etc. $3\frac{1}{2}$ Meter lang, per Fenster fl. 7.—. Genau passende Garnituren, bestehend aus 1 Tisch- u. 2 Bettdecken fl. 9.50.

Teppiche.

Angorafelle.

Diese aus echten Fellen geschnittenen, langhaarigen, weichen Vorleger eignen sich zu Schreibtischen u. Betten ganz vorzüglich, und unterscheiden sich von anderen ähnlichen Artikeln durch besondere Wärme u. Dauerhaftigkeit. Farben: chamois, crème, gelb, lichtblau, dunkelblau, oliv, bordeaux, braun, schwarz, weiss, etc. etc.

Grösse	Preis per Stück
Nr. 1	fl. 3.25
" 2	" 4.50
" 3	" 5.50
" 4	" 6.50
" 5	" 8.—
" 6	" 12.—

Altar-Teppiche.

Für den zunehmenden Bedarf dieser Teppichsorte geben die zahlreich einlaufenden Bestellungen den kräftigsten Beweis; infolge dieser Beobachtung haben wir uns veranlasst, für Kirchenteppiche geeignete specielle Gattungen mit imposanten, stylgerechten Dessins erzeugen zu lassen. Auf Wunsch dienen wir sowohl mit Musterabschnitten als auch mit genauen Preis-Berechnungen der fertigmontirten Stücke.

Zusammengesetzte Salon-Teppiche.

Erfahrungsgemäss ist die beschränkte Anzahl von Grössen der abgepassten Teppiche für den riegigen Bedarf in diesem Artikel unzulänglich, somit ergibt sich die Nothwendigkeit, gewisse Dimensionen, die zum Belegen ganzer Zimmerflächen geeignet sein sollen, direct zusammensetzen zu lassen.

Zu diesem Zwecke verwendet man mit Vorliebe die im gegenwärtigen Cataloge abgebildeten Tapestry-, Brüsseler-, Velours- u. echte Velvet-Teppiche (s. S. 95, 96). Die Confectionirung geschieht je nach Wunsch entweder mit oder ohne Borduren. Gegen die Preise der abgepassten Waare resultirt eine verhältnismässige Differenz zu Gunsten der confectionirten Teppiche.

Abgepasster Wand- oder Sopha-Teppich.

(Die Fuchsjagd.)



Fig. 4500.

Velours (Samtteppich), Ia Qualität, 200 Cm. lang, 135 Cm. breit, per Stück fl. 15.50
 Ausser diesem hier abgebildeten Teppiche lagern noch zahlreiche andere Figuren-Dessins
 in den geschmackvollsten Farbenstellungen.

Abgepasster Wand- oder Sopha-Teppich.

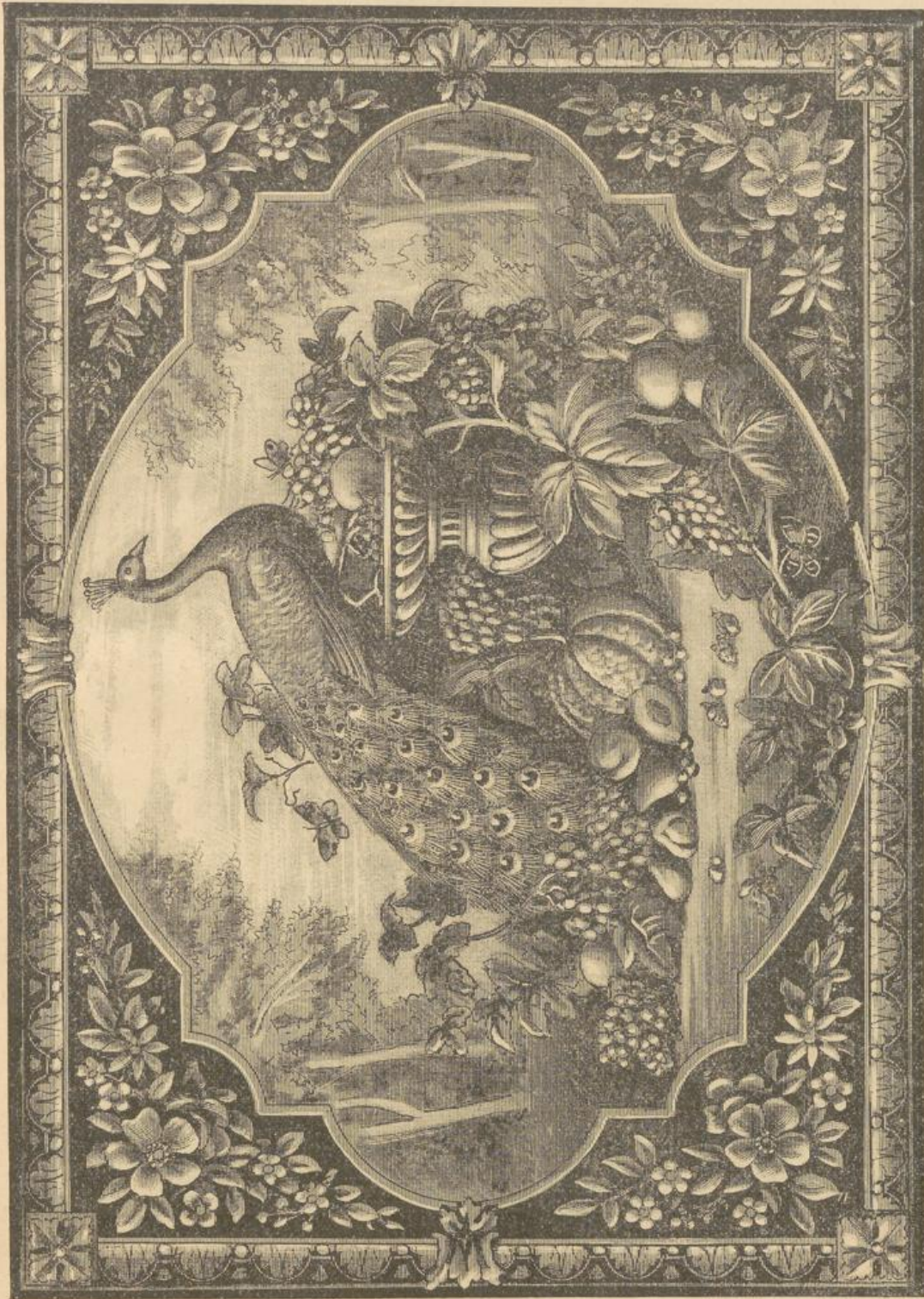

Fig. 4501.

Velours (Samtteppich), 200 Cm. lang, 135 Cm. breit, Ia Qualität fl. 15.50

Velours (Wandteppich), Grösse 4, 175 Cm. lang, 75 Cm. breit . . . fl. 8.50

Ausser diesem hier abgebildeten Teppiche lagern noch zahlreiche andere Figuren - Dessins
in den geschmackvollsten Farbenstellungen.

Abgepasste Sopha- und Salon-Teppiche.



Fig. 4502.

Tapestry (unaufgeschnitten). I. Qualität.

200 Cm. lang, 135 Cm. breit	fl. 10.—
230 " " 175 " "	15.50
300 " " 200 " "	23.—

Velours (Samtteppich). I. Qualität.

200 Cm lang, 135 Cm. breit	fl. 13.—
230 " " 175 " "	22.—
300 " " 200 " "	33.—

Dazu passende Bettvorleger.

Tapestry.

Grösse Nr. 1, 120 Cm. lang, 55 Cm. breit	fl. 2.50
" " 2, 135 " " 65 " "	3.75

Velours.

Grösse Nr. 1, 120 Cm. lang, 55 Cm. breit	fl. 3.75
" " 2, 135 " " 65 " "	4.50

Abgepasste Sopha- und Salon-Teppiche.

(Das hier reproducirte Dessin ist Prima-Qualität.)



Fig. 4503.

Tapestry (unaufgeschnitten).			Ia	IIa	Velours (Samtteppich).			Ia	IIa
200 Cm. lang,	135 Cm. breit	fl.	12.—	10.—	200 Cm. lang,	135 Cm. breit	fl.	15.—	13.—
230 " "	175 " "	"	18.—	—	230 " "	175 " "	"	25.—	—
300 " "	200 " "	"	26.—	23.—	300 " "	200 " "	"	38.—	33.—
310 " "	235 " "	"	38.—	—	310 " "	235 " "	"	52.—	—
340 " "	200 " "	"	52.—	—	340 " "	200 " "	"	68.—	—

Mit Ausnahme der beiden Secundaqualitäten sind sämtliche angeführte Grössen genau laut Abbildung zu haben; wir bemerken jedoch, dass wir in Blumen-, Perser-, Renaissance-, Arabesken- und verschiedenen anderen Dessins ein umfangreiches Lager unterhalten und ersuchen höflichst bei freundlichem Auftrage anzugeben, ob ein Teppich genau laut Illustration oder ob ein anderes Genre gewünscht wird. Zur correcten Effectuirung erforderlich ist zugleich die nähere Mittheilung bezüglich der Grundfarbe, ob licht, mittel oder dunkel.

BETT-VORLEGER.



Tapestry (unaufgeschnitten).
 Grösse Nr. 1, 120 Cm. lang, 55 Cm. breit . . . fl. 2.50
 " " 2, 135 " " 65 " " . . . " 3.75

Fig. 4504.

Velours (Sammt).
 Grösse Nr. 1, 120 Cm. lang, 55 Cm. breit fl. 3.75
 " " 2, 135 " " 64 " " 4.50
 " " 4, 175 " " 75 " " (Wandteppich) 8.50
 Wandteppich, 200 " " 134 " " 15.50



Tapestry (unaufgeschnitten).
 Grösse Nr. 1, 120 Cm. lang, 55 Cm. breit . . . fl. 2.50
 " " 2, 135 " " 65 " " . . . " 3.75

Fig. 4505.

Velours (Sammt).
 Grösse Nr. 1, 120 Cm. lang, 55 Cm. breit fl. 3.75
 " " 2, 135 " " 65 " " 4.50
 " " 4, 175 " " 75 " " (Wandteppich) 8.50

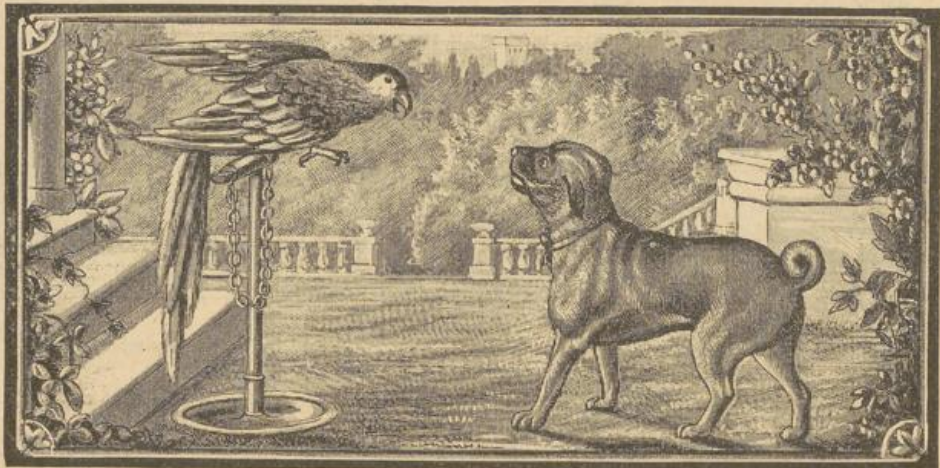

Tapestry (unaufgeschnitten).
 Grösse Nr. 1, 120 Cm. lang, 55 Cm. breit . . . fl. 2.50
 " " 2, 135 " " 65 " " . . . " 3.75

Fig. 4506.

Velours (Sammt).
 Grösse Nr. 1, 120 Cm. lang, 55 Cm. breit fl. 3.75
 " " 2, 135 " " 65 " " 4.50
 " " 4, 175 " " 75 " " (Wandteppich) 8.50

BETT-VORLEGER.

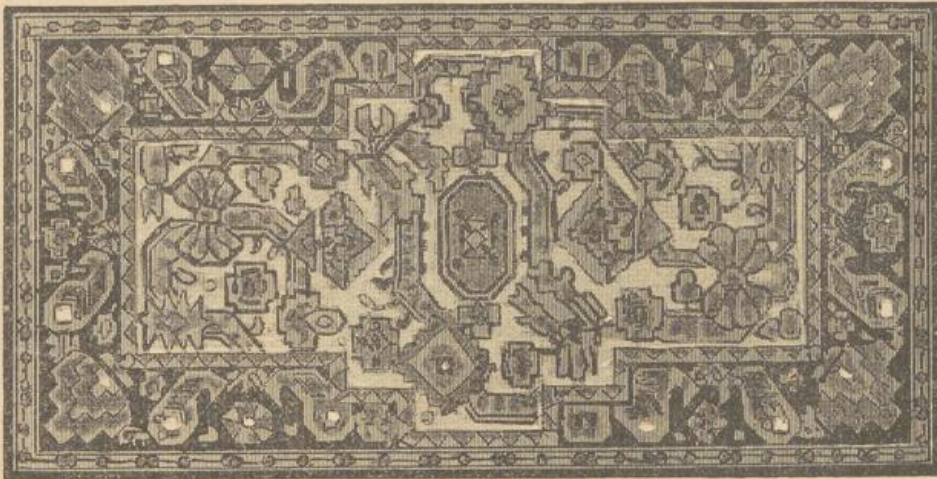

Tapestry (unaufgeschnitten).		Fig. 4507.	Velours (Sammt).	
Grösse Nr. 1, 120 Cm. lang, 55 Cm. breit	fl. 2.50	Grösse Nr. 1, 120 Cm. lang, 55 Cm. breit	fl. 3.75	
" " 2, 135 " " 65 " "	3.75	" " 2, 135 " " 65 " "	4.50	



Tapestry (unaufgeschnitten).		Fig. 4508.	Velours (Sammt).	
Grösse Nr. 1, 120 Cm. lang, 55 Cm. breit	fl. 2.50	Grösse Nr. 1, 120 Cm. lang, 55 Cm. breit	fl. 3.75	
" " 2, 135 " " 65 " "	3.75	" " 2, 135 " " 65 " "	4.50	



Tapestry (unaufgeschnitten).		Fig. 4509.	Velours (Sammt).	
Grösse Nr. 1, 120 Cm. lang, 55 Cm. breit	fl. 2.50	Grösse Nr. 1, 120 Cm. lang, 55 Cm. breit	fl. 3.75	
" " 2, 135 " " 65 " "	3.75	" " 2, 135 " " 65 " "	4.50	

Die abgebildeten Vorleger Fig. 4507, 4508, 4509 veranschaulichen zugleich die Dessins von abgepassten Salontepichen, deren genaue Beschreibung auf Seite 91 ersichtlich ist.

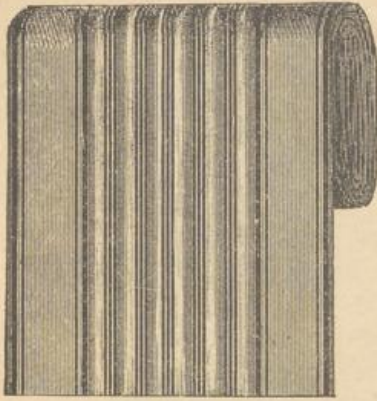

Fig. 4510. Diagonal-Läufer.

64 bis 65 Cm. breiter gewirnter Laufteppich, Dessin laut Zeichnung, Farbenstellungen: grau mit grün, grau mit roth, drap mit grün, drap mit roth, Preis per Meter 35 kr.



Fig. 4511. Jacquard-Läufer.

Auf beiden Seiten ganz gleich dessinirter effectvoller Laufteppich, genau laut Zeichnung, zum Bespannen ganzer Zimmerflächen gleichfalls bestens geeignet. Farbenstellungen: drap mit roth, drap mit grün, 64 bis 65 Cm. breit, per Meter 44 kr.



Fig. 4512. Jacquard-Läufer.

Auf beiden Seiten ganz gleich dessinirter effectvoller Laufteppich, 64 bis 65 Cm. breit, per Meter 44 kr. Farbenstellungen: drap mit roth, drap mit grün.

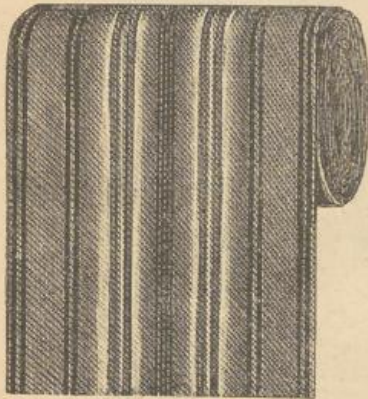

Fig. 4513. Double-Körper-Läufer.

Praktischer, seitengleich gearbeiteter Laufteppich, 64 bis 65 Cm. breit, per Meter 48 kr., 90 Cm. breit per Meter 75 kr. Farbenstellungen: drap ombré mit grün, drap ombré mit roth.

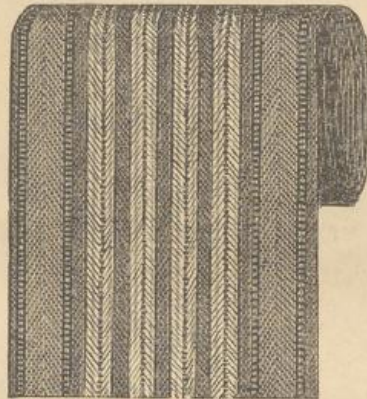

Fig. 4514. Manilla-Läufer.

Vorzüglicher, seitengleich dessinirter Laufteppich mit gradelartiger fester Bindung, 64 bis 65 Cm. breit, per Meter 55 kr. Farbenstellungen: drap mit grüner Bordure, drap mit rother Bordure.



Fig. 4515. Manilla-Läufer.

Sehr geschmackvoll gemusterter, seitengleich gearbeiteter Läufer, empfehlenswerthe vorzügliche Qualität, 64 bis 65 Cm. breit, per Meter 60 kr. Farbenstellungen: drap mit roth, drap mit grün.

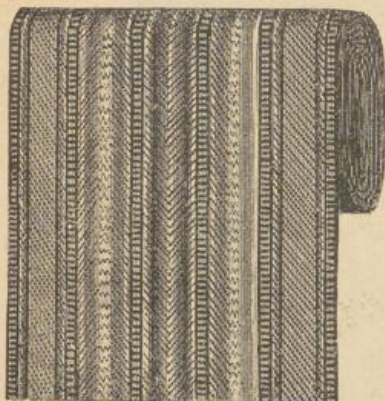

Fig. 4516. Manilla-Läufer.

Kräftiger, seitengleich gearbeiteter Laufteppich, genau laut Zeichnung, Farbenstellung: drap mit grün, 64 bis 65 Cm. breit, bedeutend reducirter Preis per Meter 60 kr.

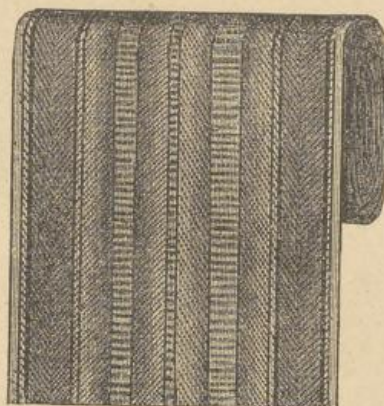

Fig. 4517. Manilla-Läufer.

Kräftiger, seitengleich dessinirter Laufteppich mit Schafwoll-Borduren 64 bis 65 Cm. breit, per Meter 72 kr. Farbenstellungen: drap, braun mit bordeauxrother Bordure oder drap, braun mit grüner Bordure.

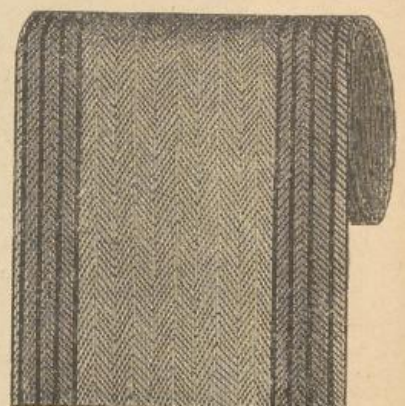

Fig. 4518. Prima Manilla-Läufer.

Vorzüglicher sehr empfehlenswerther Laufteppich, spagatartig, auf beiden Seiten ganz gleich gearbeitet, 66 Cm. breit, per Meter 85 kr., 90 Cm. breit, per Meter fl. 1.20.

Zu allen Laufteppichen passende Einfassborten kosten per Meter 8 kr.

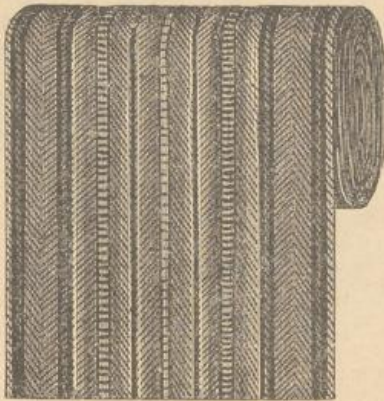

Fig. 4519. Holländer Läufer.

Seitengleich gewebter Laufteppich aus dauerhaftem Rindshaar-Materiale 66 Cm. breit, per Meter 90 kr. 90 Cm. breit per Meter fl. 1.35. Farbenstellungen: drap, braun mit grün, drap, braun mit roth

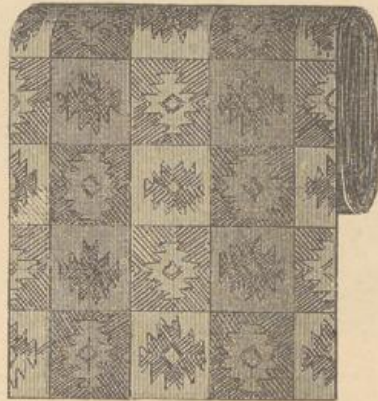

Fig. 4520. Prima Manilla-Läufer.

Vorzüglicher spagatartiger Laufteppich, ist in Folge parquettenartiger, äusserst geschmackvoller Dessinirung sowohl als Läufer, wie auch zum Zusammensetzen und Bespannen ganzer Zimmerflächen verwendbar. Seitengleich gearbeitet, 66 Cm. breit, per Meter 85 kr. 90 Cm. breit, per Meter fl. 1.20.

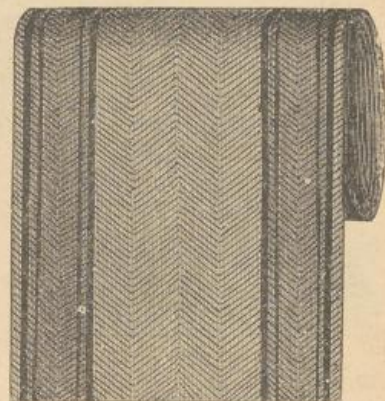

Fig. 4521. Hochprima Holländer Läufer.

Seitengleich gewebter, besonders dauerhafter Laufteppich aus bestem Rindshaar-Materiale, 66 Cm. breit, per Meter fl. 1.25. 90 Cm. breit, per Met. fl. 1.80. Farbenstellungen: grau Fond mit grüner oder rother Bordure und drap. Fond mit grüner oder rother Bordure.

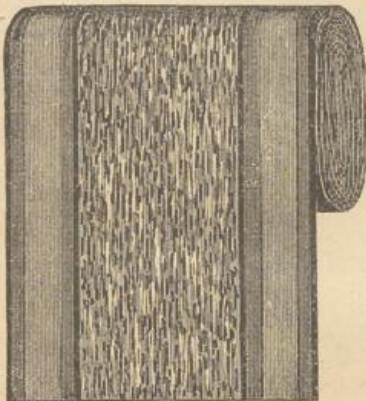

Fig. 4522. Tapestry-Läufer.

Vorzüglicher Schafwoll-Maschentepich (unaufgeschnitten), mit dunkelfarbigem festen Spagatrücken. Das abgebildete Muster eignet sich ausschliesslich als Läufer und empfiehlt sich durch besondere Dauerhaftigkeit. 70 Cm. breit, per Meter fl. 1.80. Farbendisposition: irisartig buntfarbiger Fond mit bordeauxrother Bordure.



Fig. 4523. Schafwoll-Teppich.

Vierfarbig gewebter hochprima Schafwoll-Teppich, auf beiden Seiten verwendbar. Diese vorzügliche Qualität eignet sich als Läufer ferner zum Bespannen ganzer Zimmerflächen und als Luftzugschützer (Lambrequin) bei Fenstern. 90 Cm. breit, per Meter fl. 2.—. Farbenstellung: schwarz-bordeaux-oliv und gelb gemischt.

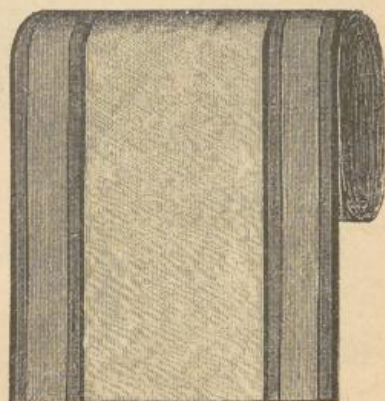

Fig. 4524. Tapestry-Läufer.

Vorzüglicher Schafwoll-Maschentepich (unaufgeschnitten) mit festem Spagatrücken. Das illustrierte, genau nach Original aufgenommene Muster eignet sich speciell als Läufer für bessere Appartements und ist sehr empfehlenswerth. Farbenstellungen: drap melirter Fond mit rother, bordeaux od grüner Bordure. 70 Cm. breit, fl. 2.—. 90 Cm. breit, fl. 2.75 per Meter



Fig. 4525. Tapestry-Läufer.

Maschenartiger Schafwollteppich mit festem Spagatrücken, genau laut Illustration oder in anderen geschmackvollen Zeichnungen, zu jeder Möbelfarbe passend 70 Cm. breit, IV. Sorte fl. 1.30. III. Sorte fl. 1.50. Das illustr. Dessin entspricht der Qualität zu fl. 1.30 per Meter.

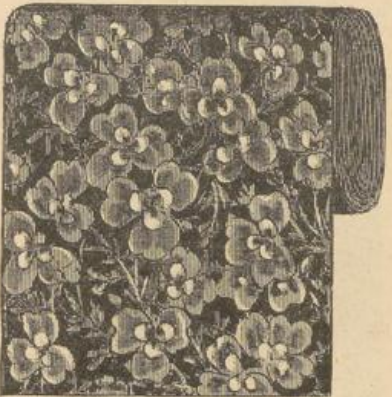

Fig. 4526. Tapestry-Läufer.

Vorzügliche Qualität Schafwoll-Maschentepich (unaufgeschnitten), mit festem Spagatrücken, genau laut Illustration oder in vielen anderen äusserst geschmackvollen, zu jeder Möbelfarbe passend disponirten Blumen-, Arabesken-, Parquetten und persischen Dessins. Geeignet zu Läufern und zum Bespannen ganzer Zimmerflächen. 70 Cm. breit, per Meter fl. 2.—. II. Sorte, ähnlich dessinirt fl. 1.60.

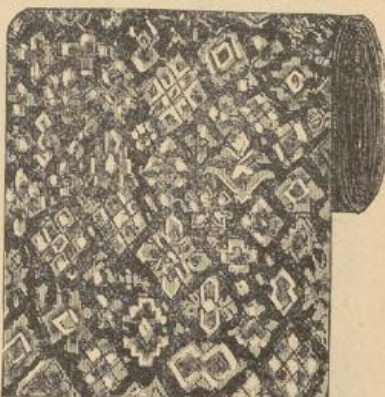

Fig. 4527. Tapestry-Läufer.

Vorzügliche Qualität Schafwoll-Maschentepich (unaufgeschnitten), mit festem Spagatrücken, genau laut Illustration oder in vielen anderen sehr geschmackvollen Parquetten-Dessins, zu jeder Möbelfarbe passend disponirt. 70 Cm. breit, per Meter fl. 2.—. Billigere Sorte per Meter fl. 1.80

Sämmtliche angeführte, resp. abgebildete Tapestry-Läufer eignen sich zum Bespannen ganzer Zimmerflächen und können in gewissen, selbst zu bestimmenden Dimensionen mit oder ohne Bordure zusammengesetzt werden. Borduren sind 35 Cm breit und kosten per Meter fl. 1.—.



Fig. 4528. Tapestry-Läufer.

(Dessin auch für Altar-Teppiche.)

Vorzügliche Qualität Schafwoll-Maschentepich (unaufgeschnitten), mit imposantem Medaillon-Blumen-Dessin, zu Altar-Teppichen besonders geeignet. 70 Cm. breit, per Meter fl. 2.—

Ausser diesem illustrierten Muster sind zahlreiche andere zum gleichen Zwecke bestimmte Zeichnungen lagernd.

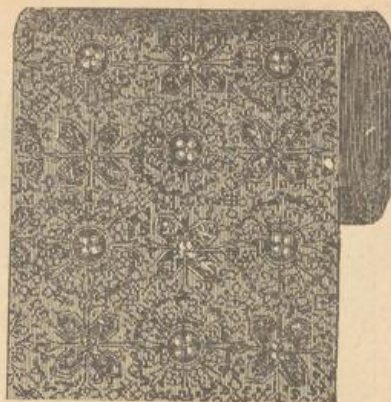

Fig. 4529. Brüsseler Läufer.

Vorzüglicher durchgewebt, Schafwoll-Maschentepich mit geschmackvollen altdeutschen, Renaissance- und Parquette-Dessins, in soliden Farbentönen ausgeführt. Brüsseler Läufer eignen sich ebenfalls zum Bespannen ganzer Zimmerflächen, sowie für zusammengesetzte Salonteppeiche. 70 Cm. breit, I. Qual. fl. 3 50 Bordure, 85 Cm. breit fl. 1 75 II. Qualität fl. 2 90. Bordure fl. 1 45 per Meter

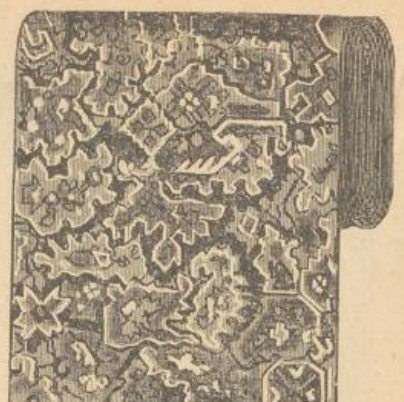

Fig. 4530. Velours- (Sammt-) Läufer.

Hochfeiner geschorener Sammtteppich mit dunklem Spagatrüben, in zahlreichen, effectvoll persisch-, Arabesken-, Blumen- und Parquetten-Dessins, zu jeder Möbelfarbe passend. Dieselben eignen sich zum Bespannen ganzer Zimmerflächen, sowie zum Zusammensetzen für Salonteppeiche, deren Montirung auf Wunsch mit od. ohne Bord, geschieht. 70 Cm. br., pr. M. I. Sorte fl. 3 60, II. Sorte fl. 3. Borduren, pr. M. fl. 1 80.



Fig. 4531. Wachsparquette (Fusstapete).

Sehr praktischer Wachsteppich sowohl zum Belegen ganzer Bodenflächen als auch für Läufer, vorzüglich in stark frequentirte Locale geeignet. Die geschmackvollen und dauerhaften Dessins sind in folgenden Breiten vertreten:

68 Cm. breit, per Meter	fl. — 85
90 " " " "	1 10
115 " " " "	1 50
165 " " " "	2 50
180 " " " "	3 20



Fig. 4532. Linoleum (Kork-) Teppich.

Diese ausserordentlich dauerhafte, besonders praktische Sorte hat sich für den allgemeinen Gebrauch vollständig eingebürgert und bestens bewährt. Wir sehen uns daher veranlasst, ein beliebtes Dessin zur Veranschaulichung zu bringen und lassen in Kurzem die übersichtliche Beschreibung der Breiten folgen.

57 Cm. breit, mit od. ohne Bordur.	fl. 2 15
67 " " " "	2 40
90 " " " "	3 25
110 " " " "	4 25
185 " " glatt fl. 5.—, m. Dessin	6 10



Fig. 4533. Wachsparquette (Fusstapete)

Sehr praktischer Wachsteppich, sowohl zum Belegen ganzer Bodenflächen als auch für Läufer, vorzüglich in stark frequentirte Locale geeignet. Die geschmackvollen und dauerhaften Dessins sind in folgenden Breiten vertreten:

68 Cm. breit, per Meter	fl. — 85
90 " " " "	1 10
115 " " " "	1 50
165 " " " "	2 50
180 " " " "	3 20

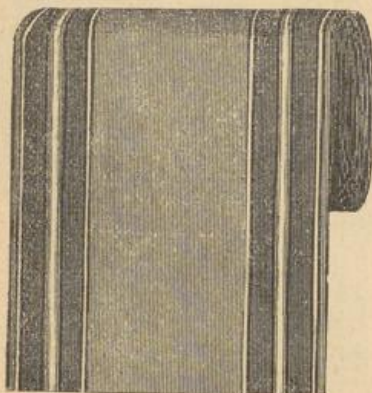

Fig. 4534. Echter Manilla-Läufer

Aus dauerhaftem vorzüglichem Manilla asern-Materiale seitengleich gearbeiteter Laufteppich, für stark frequentirte Locale, Corridore, Badezimmer, Hôtels, Restaurants etc., etc. bestens geeignet. Farbe: naturdrap. m. dunkler Bordure.

68 Cm. breit, per Meter	fl. 1 35
90 " " " "	1 90

Zu Manilla-

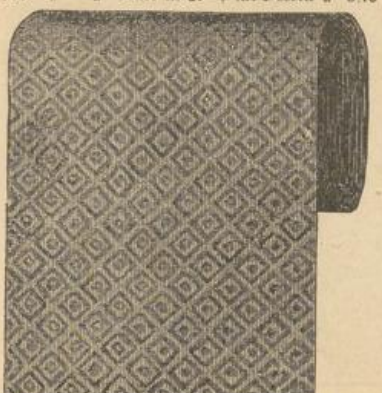

Fig. 4535. Echter Manilla-Läufer.

Aus demselben dauerhaftem Materiale, wie nebenstehende Fig. 4534, seitengleich gearbeiteter Laufteppich, eignet sich zu den gleichen Zwecken und lässt sich in Folge der Beschaffenheit des Dessins auch zusammengesetzt für stark benutzte Appartements, wie Kinderzimmer etc. verwenden.

68 Cm. breit, per Meter	fl. 1 40
90 " " " "	2.—

und Cocos-Läufern passende Einfassborten, per Meter 15 kr.

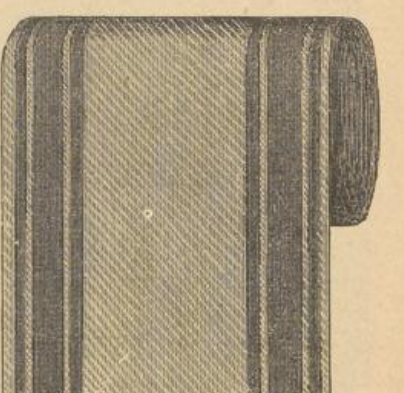

Fig. 4536. Echter Cocos-Läufer.

Speziell für Stiegen, Corridore, Badezimmer und Hôtels geeignet, sehr dauerhafter, compacter, naturfarbiger Bastläufer in nachbenannten Breiten mit und ohne Bordure:

68 Cm. breit, ohne Bordure, pr. Met.	fl. — 88
68 " " mit " " " "	1 10
90 " " ohne " " " "	1 20
90 " " mit " " " "	1 40
110 " " ohne " " " "	1 70
110 " " mit " " " "	1 90

Tisch- und Bett-Garnituren.

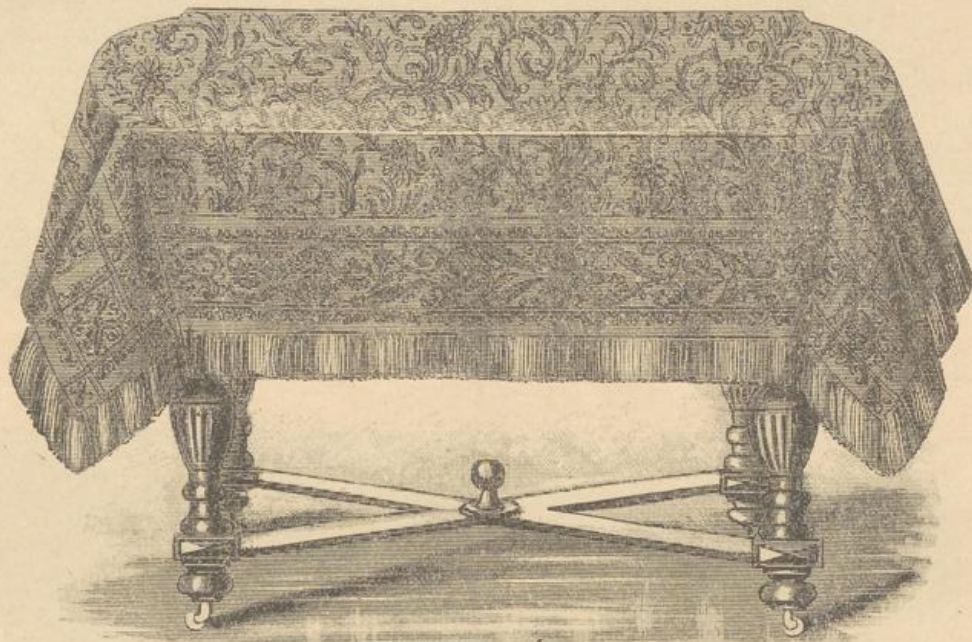

Fig. 4547.

Aus zweifarbig gewebtem Jutestoff mit angewebten Borduren und Fransen, in folgenden Dispositionen: drap mit bordeaux, drap mit braun, drap mit roth, drap mit grün, drap mit oliv und drap mit blau. Complete Garnitur, bestehend aus:

1 Tisch- und 2 Bettdecken	fl. 9.50
Einzelne Bettdecke	„ 3.50
„ Tischdecke	„ 3.—
Genau passender completer Jutevorhang	„ 7.—

Hochprima Tisch- und Bettgarnituren aus mehrfarbig gewebtem Jutestoff in sämtlichen Möbelfarben, mit geschmackvollen Arabeskendessins und geknüpften Fransen, per Garnitur, bestehend aus

1 Tisch- und 2 Bettdecken	fl. 14.—
Einzelne Bettdecke	„ 5.—
„ Tischdecke	„ 4.—
Genau dazupassender Jutevorhang	„ 11.50

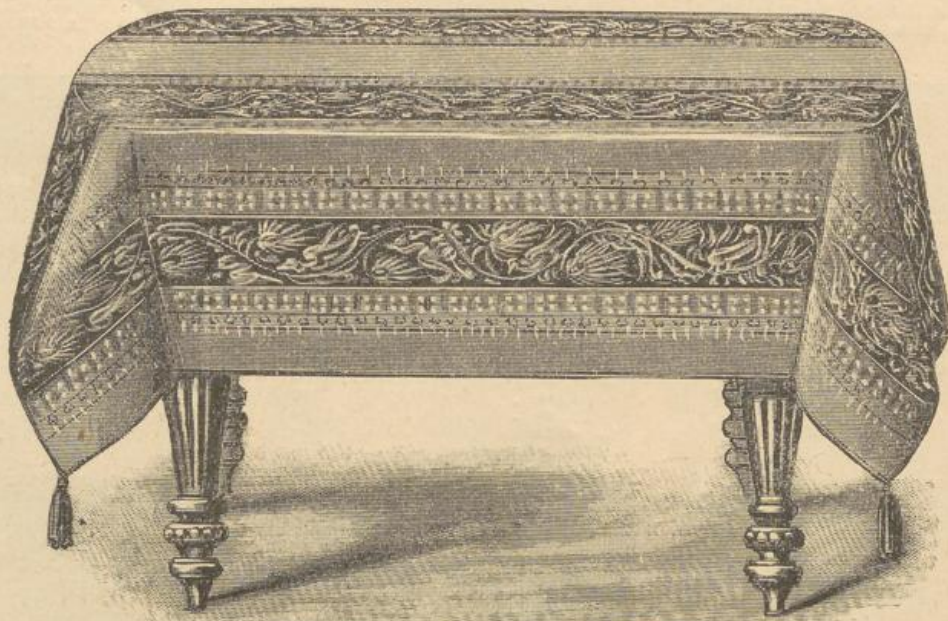

Fig. 4548.

Beliebte Sorte Streit Rips-Decken in nachbenannten Farbestellungen: grün, holzbraun, licht-, mittel- und dunkelbordeaux, dunkelblau, per Garnitur, bestehend aus:

1 Tisch- und 2 Bettdecken	fl. 5.90
Einzelne Tischdecke	„ 1.80
„ Bettdecke	„ 2.10

Schafwooll-Gobelin-Garnituren mit effectvoller Streifdessinirung in folgenden Grundfarben; grün, holz-, oliv- und kaffeebraun, hochroth, 2 Nuancen bordeaux, blan etc.

Per Garnitur	fl. 15.—
Einzelne Tischdecke	„ 4.25
„ Bettdecke	„ 5.—

Bedruckte Jute-Tisch- und Bettgarnituren, in geschmackvollen Dessins, bestehend aus 1 Tisch- und 2 Bettdecken zu fl. 6.50, 7.—, 8.— bis 13 —. Zu diesen Garnituren passende Vorhänge (siehe Seite 84, 85.)

Tisch- und Bett-Garnituren.

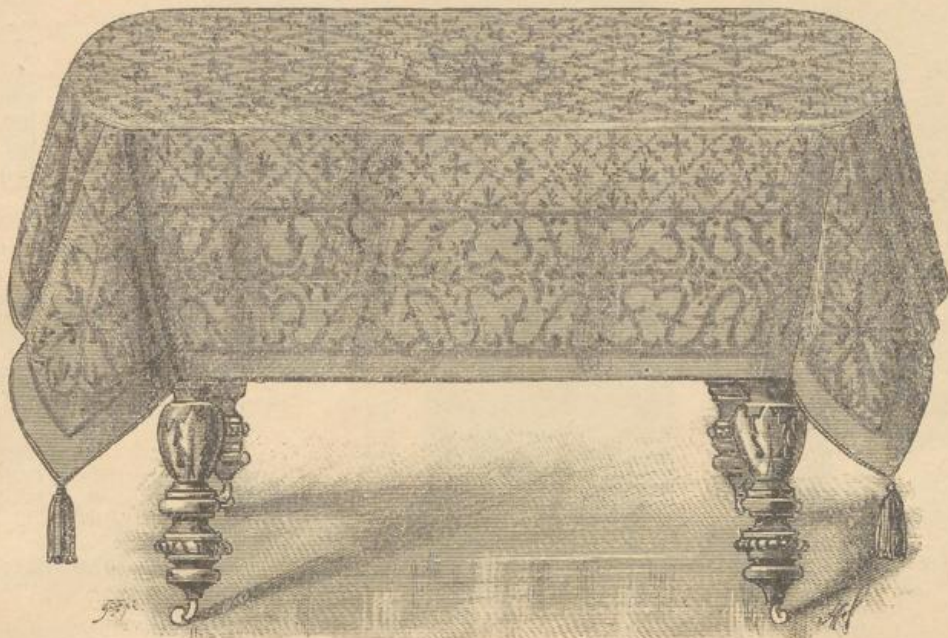

Fig. 4549.

In eigener Farbe dessinirte Damast-Garnitur aus Schafwolle, bewährt gute, dauerhafte und sehr beliebte Sorte. Nebenbenannte Farben sind entweder genau laut Abbildung oder mit anderen geschmackvollen Zeichnungen lagernd. Holz, oliv- und kaffeebraun, 2 Nuancen bordeaux, 2 Nuancen grün, blau etc. etc. Preis per complete Garnitur, bestehend aus:
 1 Tisch- und 2 Bettdecken fl. 20.—
 Einzelne Tischdecke „ 6.—
 „ Bettdecke „ 7.25

Baumwoll-Damast-Garnitur mit ähnlichem Dessin wie die nebenangeführten, in folgenden Farben: 2 Nuancen braun, 2 Nuancen bordeaux, grün.

Per Garnitur fl. 12.50
 Einzelne Tischdecke „ 3.75
 „ Bettdecke „ 4.50



Fig. 4550.

Hochfeine Schafwoll-Garnitur mit glatter Bordeaux- oder Oliv-Grundfarbe und äusserst effectvoller angewebter Bordure genau laut Illustration, Preis per complete Garnitur bestehend aus
 1 Tisch- und 2 Bettdecken, ohne Quasten . . . fl. 30.—
 Einzelne Tischdecke „ 9.—
 „ Bettdecke „ 11.—
 mit Quasten montirt kostet eine Decke um fl. 3.— mehr. Aus gleichem Material erzeugter genau passender completer Vorhang fl. 24.—.

Ausser abgebildeter Sorte finden hier noch verschiedene Qualitäten Fantasie-, Bourette- und feine Schafwoll-Garnituren Erwähnung, deren grosse Anzahl eine ausführliche Beschreibung beanspruchen würde. Wegen Raummangel beschränken wir uns auf die Anführung der Preise und ersuchen bei geneigter Bestellung um gütige Bezeichnung derselben. Garnituren (ohne Quasten) sind zu fl. 18.—, 20.—, 22.—, fl. 24.—, 26.—, 28.—, 30.—, 35.—, 40.—, 45.— und höher lagernd. Montirung mit Quasten erfolgt auf speciellen Wunsch entsprechend der Qualität.

MÖBEL-PASSEMENTERIE.

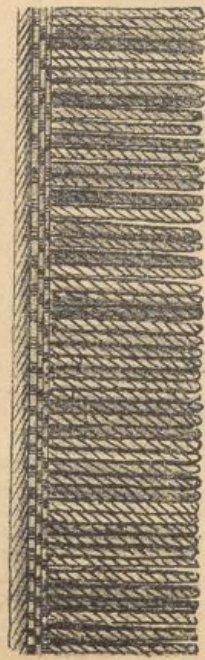

Fig. 4561. Gedrehte Schafwoll-Möbelfranse mit Schnur, 8 Cm. breit, per Meter 85 kr., 11 Cm. breit, per Meter fl. 1.02, 13 Cm. breit, per Meter fl. 1.26, 15 Cm. breit, per Meter fl. 1.45.

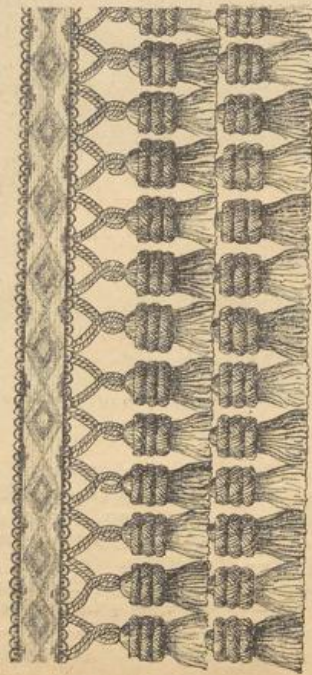

Fig. 4564. Modernste Doppelquaston-Franse, 13 Cm. breit, per Meter fl. 2.75.



Fig. 4577. Französische Schafwoll-Möbelfranse, 6 Cm. breit, per Meter 60 kr.



Fig. 4558. Puffe mit Rosette, per Stück 20 kr.



Fig. 4562. Bogencrepine, per Meter 22 kr.



Fig. 4501. Einfache Möbelcrepine, per Meter 7 kr.



Fig. 4562. Chemillen-Möbelfranse für Möbel, Draperien, Vorhänge etc., per Meter 65 kr.

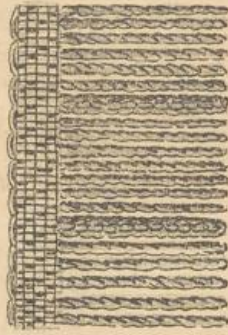

Fig. 4557. Gedrehte Crepinen-Möbelfranse aus Schafwolle, 8 Cm. breit, per Meter 75 kr., 11 Cm. breit, per Meter 95 kr., 13 Cm. breit, per Meter fl. 1.15, 16 Cm. breit, per Meter fl. 1.35.

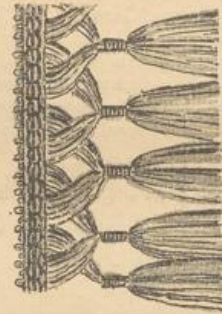

Fig. 4559. Gewinkelte Harrasfranse, per Meter 45 kr.



Fig. 4563. Nagelschnur in Schafwolle, per Meter 15 kr., in Baumwolle, per Meter 12 1/2 kr., in Seide, per Meter 35 kr.

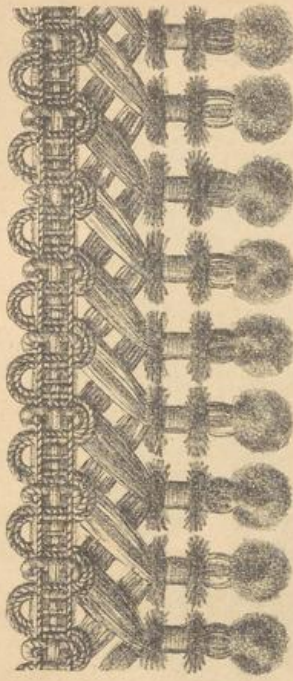

Fig. 4533. Venetianische Möbelfranse aus Schafwolle, 11 Cm. breit, per Meter fl. 2.05.

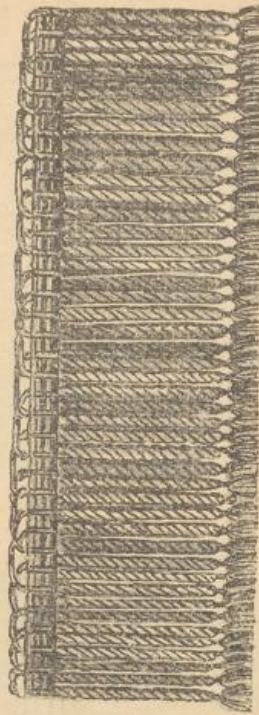

Fig. 4556. Gedrehte Schafwoll-Möbelfranse mit offenen Enden, 9 Cm. breit, per Meter fl. 1.70, 11 Cm. breit, per Meter fl. 1.95, 13 Cm. breit, per Meter fl. 2.20.

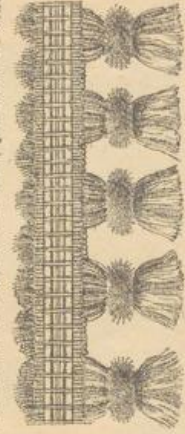

Fig. 4760. Neueste Schafwoll-Möbelfranse mit metall-durchwebter Crepine, 11 Cm. breit, per Meter fl. 1.60.



Fig. 4581. Puffe, per Stück 20 kr.



Fig. 4564. Bogencrepine, per Meter 30 kr.



Fig. 4565. Bessere Möbelcrepine aus Schafwolle, per Meter 15 kr., mit Seidenspiegel, per Meter 18 und 22 kr.

Sämtliche illustrierte Möbel-Passamenterie-Artikel und Embrassen (Vorhanghalter) sind zu jedem Möbelstoff passend, ein- oder mehrfarbig, zu den angesetzten Preisen zu haben.

MÖBEL-PASSEMENTERIE und EMBRASSEN (Vorhängehalter).



Fig. 4566. Gedrehte Embrasse mit Pufferlaufputz, pr. St. fl. 2.20.

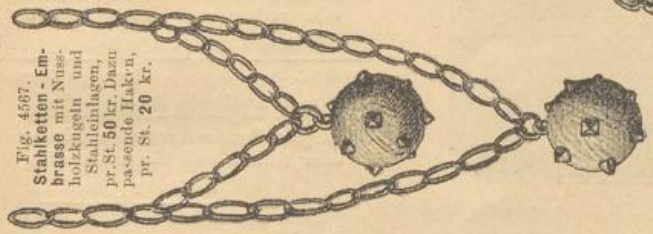

Fig. 4567. Stahlfetten-Embrasse mit Nuss-holzkegeln und Stahlrollen, pr. St. 50 kr. Dazu passende Haken, pr. St. 20 kr.

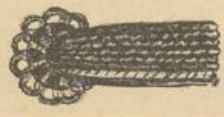

Fig. 4568. Gedrehte Springquaste mit Rosette, pr. St. 60 kr.



Fig. 4571. Gedrehte Möbel- und Decken-quaste, pr. St. 36 kr.

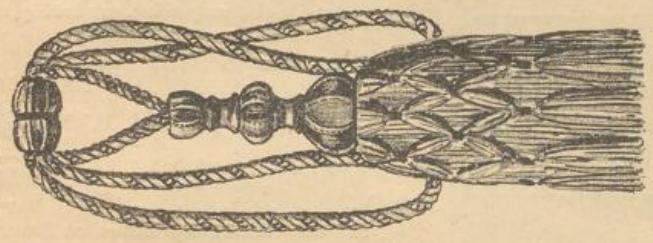

Fig. 4670. Offene Netz-Embrasse, pr. St. 85 kr.

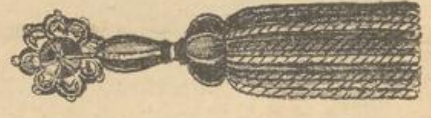

Fig. 4572. Gedrehte Quaste mit Rosette, pr. St. 60 kr.



Fig. 4574. Glockenzug mit gedrehter Schaftquaste, pr. St. fl. 1.20, 1.40, 1.80, 2.10.

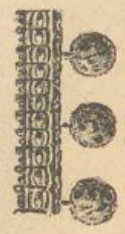

Fig. 4573. Pufferfranse mit Crepino, pr. Meter 90 kr., feinere Sorte pr. Meter 60 kr.

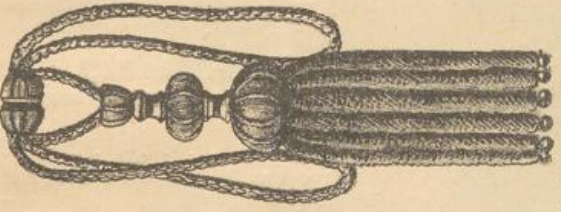

Fig. 4575. Chemillen-Embrasse, pr. St. 70 kr.



Fig. 4576. Chemillen-Quaste mit Rosette, pr. St. 35 kr.; ohne Rosette 25 kr.

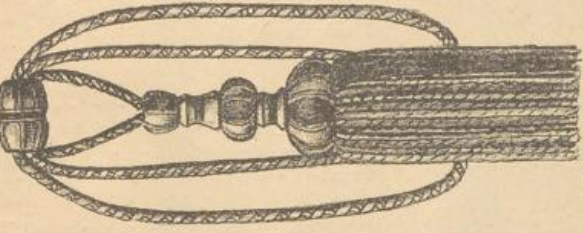

Fig. 4577. Gedrehte Schaftwoll-Embrasse, pr. St. fl. 1.30.

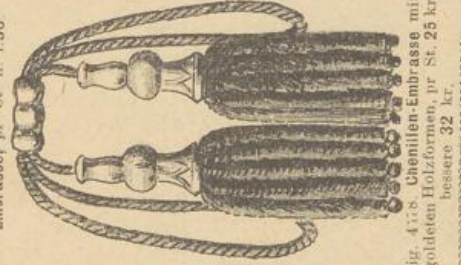

Fig. 4578. Chemillen-Embrasse mit vergoldeten Holzformen, pr. St. 25 kr.; bessere 32 kr.



Fig. 4579. Pufferfranse mit feiner Crepino aus Schaftwolle, pr. Meter 90 kr.



Fig. 4580. Gedrehte Schaftwoll-Embrasse mit Seide, pr. St. fl. 1.95.

Sämmtliche illustrierte Möbel-Passementerie Artikel und Embrassen (Vorhängehalter) sind zu jedem Möbelstoff passend ein- oder mehrfarbig, zu den angesetzten Preisen zu haben.

Schafwollflanell-Decken.

Fig. 4582.

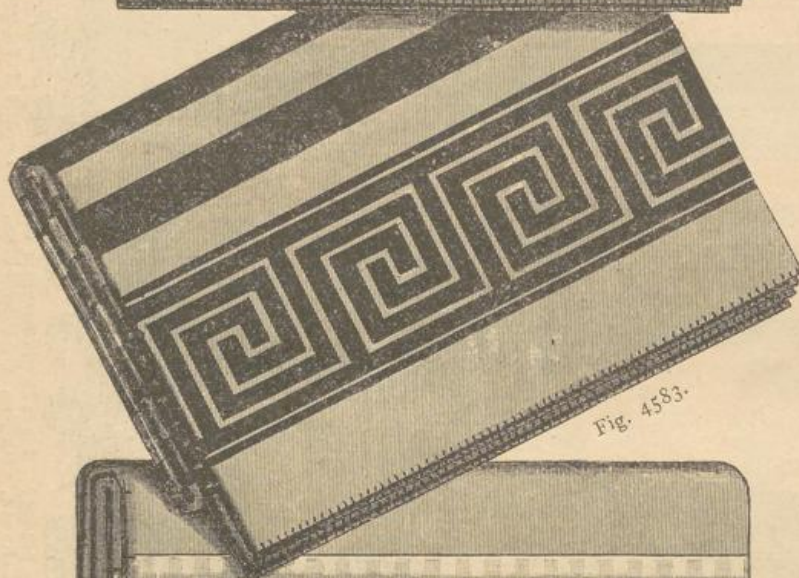

Fig. 4583.



Fig. 4584.

Schwarze englische Pferddecken.

Preise per Stück.

Glatt, schwarz Grösse 155/195 fl. 6.25, 195/210 fl. 8.75. Schwarz mit rothen, blau, en oder gelben Bandstreifen, Grösse 155/195 fl. 7.50, 195/210 fl. 10.—, Schwarz # Fond mit breiten rothen, blauen oder gelben Borden, Grösse 155/195 fl. 7.75, 195/210 fl. 10.50.

Englische drap Pferddecken.

Preise per Stück.

Ia fein, glatt-drap, Grösse 155/195 fl. 7.50, 190/210 fl. 9.25. Ia fein, drap mit rothen und schwarzen oder rothen und blauen Streifen, Grösse 155/195 fl. 7.75, 190/210 fl. 10.25. Ia drap mit # Fond mit breiten rothen oder blauen Borden, Grösse 155/195 fl. 9.—, 190/210 fl. 11.50.

Die als Schlafdecken und Couverturen verwendbaren Schafwollflanell-Decken bilden in Folge ihres Doppelzweckes einen sehr beliebten Artikel, wir lenken daher die Aufmerksamkeit unserer geehrten Kunden auf die nachfolgende Beschreibung der Qualitäten und Grössen.

Preise per Stück.

115 Cm. breit, 170 Cm. lang:	
Prima-Qualität	fl. 7.—
IIa "	5.50
IIIa "	4.50
125 Cm. breit, 180 Cm. lang:	
Hochprima-Qualität	fl. 9.75
Prima- "	8.75
IIa "	7.—
IIIa "	5.50
150 Cm. breit, 200 Cm. lang:	
Hochprima-Qualität	fl. 12.50
Prima- "	10.75
IIa "	8.75
IIIa "	7.—

Die drei illustrierten Dessins Fig. 4582, 4583 und 4584 sind nur in Hochprima- und Prima-Qualität zu haben.

Kinder-Flanelldecken.

80 Cm. breit, 115 Cm. lang:

Prima-Qualität	fl. 5.50
IIa "	4.25

100 Cm. breit, 150 Cm. lang:

Prima-Qualität	fl. 6.—
IIa "	5.50

Ganzwollene Normal-Bettdecken.

(System Professor Dr. Jaeger.)

150 Cm. breit, 200 Cm. lang:

Extrafein, glatt naturdrap Fond mit dunkleren Borduren fl. 13.—.

Reisedecken

aus englischem Mohairpeluche, in effectvollen Dessins ausgeführt, mit kräftigem schwarzen Peluchefutter.

150 Cm. lang, 120 Cm. breit:

I. Sorte	fl. 17.50
II. "	16.50
III. "	14.50
IV. "	13.—
V. "	12.50
VI. "	10.—

Aus einfarb. Doublepeluche ohne Futter, 150 Cm. lang, 120 Cm. breit fl. 7.—.

Pferdedecken, ungewalkt.

Drapfarbig mit rothen und schwarzen oder rothen und blauen Streifen.

Grösse 116/175 130/190 155/195

Preis pr. St. fl. 3.— 4.— 5.—.

Graue englische Pferddecken.

Glatt, grau Fond mit rothen u. schwarzen oder rothen und blauen Streifen.

Grösse 155/195

Preis per Stück fl. 5.25.

Grau # Fond mit breiten rothen oder blauen Borden.

Grösse 155/195

Preis per Stück fl. 6.75.

Pferdedecken-Stoffe per Meter

sind in sämtlichen benannten Qualitäten lagernd, die Preise sind entsprechend der abgepassten Decken billigst notirt.

Abgenähte Bettdecken.

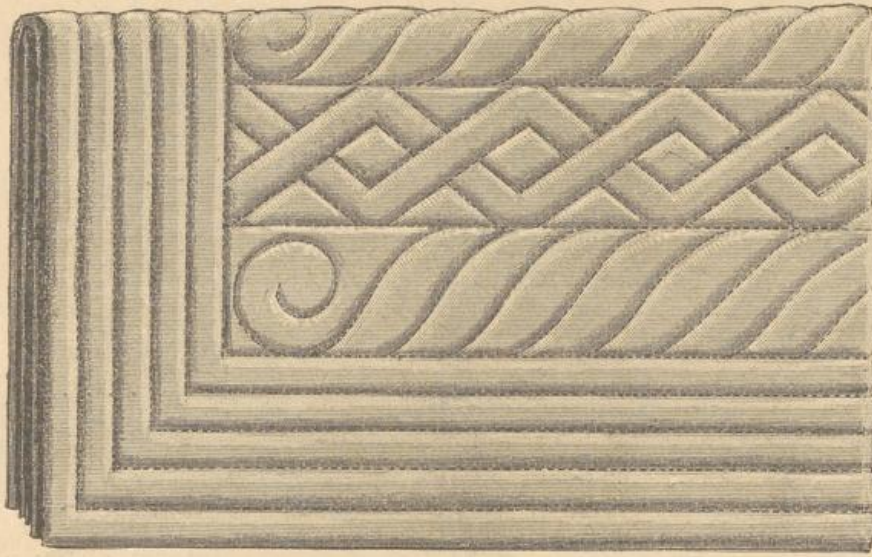

Fig. 4585 Dessin für Cretonne-, Rouge- und Cachemirdecken.

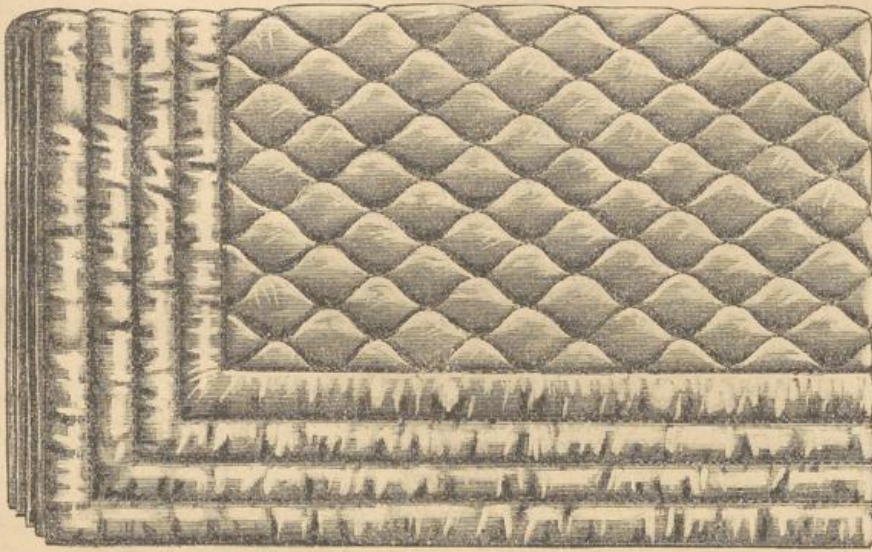

Fig. 4586. Dessin für Wollatlas (Satin), Seide, Seidenatlas und feinere Cachemirdecken.

Abgenähte Bettdecken.

	Nr. 1		Nr. 2		Nr. 3		Nr. 4	
	100 Cm. breit 160 „ lang		105 Cm. breit 165 „ lang		115 Cm. breit 175 „ lang		135 Cm. breit 190 „ lang	
Aus farbigem oder türkischem Cretonne .	2.40	3.—	2.75	3.50	3.40	4.25	4.60	5.60
„ Rouge	2.65	3.50	3.10	4.—	4.—	5.—	5.25	6.50
„ Cachemir in jeder Farbe	4.40	5.—	4.75	6.—	6.—	7.25	7.50	9.25
„ Wollatlas (Satin) in jeder Farbe . .	5.—	5.90	6.—	7.25	7.25	8.50	8.75	11.—
„ Seide oder Seiden-Atlas	—	—	16.—	22.50	18.75	25.—	21.50	29.—

Kinder-Bettdecken.

	Nr. 1		Nr. 2		Nr. 3	
	80 Cm. breit 120 „ lang		85 Cm. breit 130 „ lang		90 Cm. breit 140 „ lang	
Aus Rouge	2.20	3.15	2.35	3.50	2.50	4.—
„ Cachemir in jeder Farbe	3.15	3.75	3.50	4.25	3.75	4.75
„ Wollatlas (Satin) in jeder Farbe . .	3.75	5.—	4.35	5.60	4.90	6.25
„ Seide oder Seiden-Atlas	7.50	8.75	8.75	11.25	11.25	15.—

Monogramme in jeder beliebigen Grösse zu den billigsten Preisen.
Deckenkappen (siehe Seite 104).

Wenn direct die illustrierten Dessins gewünscht werden, bitten wir dies in der Bestellung anzugeben, da ausser diesen beiden noch viele andere Muster zu haben sind.

BETTWÄSCHE.

Leinfücher.

Ohne Naht, aus Baumwoll-Leinen, $\frac{3}{4}$ breit, fl. 2.— fl. 2.50 bis 3.—	Ohne Naht, aus Reinleinen, $\frac{9}{4}$ breit fl. 4.50 " " " " $\frac{10}{4}$ " " 5.—
--	---

Deckenkappen.

Bei Bestellung ist die genaue Angabe der Grösse erforderlich. Die folgenden Preisnotirungen sind den Original-Decken-grössen (siehe Seite 103 abgenähte Bettdecken von Nr. 1 bis Nr. 4) entsprechend calculirt.

Nr. 1.

170 Cm. lang, 105 Cm. breit.

Aus Baumwoll-Leinen oder Chiffon, glatt fl. 2.—
" Reinleinen, glatt " 4.—
" " " mit Spitzen " 5.—
" " " " Einsätzen " 7.—

Nr. 2.

175 Cm. lang, 115 Cm. breit.

Aus Baumwoll-Leinen oder Chiffon, glatt fl. 2.75
" Reinleinen, glatt " 4.50

Aus Reinleinen mit Spitzen und gesteppt fl. 5.50
" " " " Einsätzen " 8.50
" " " " Stickerei fl. 15.— bis 18.—

Nr. 4.

190 Cm. lang, 135 Cm. breit.

Aus Baumwoll-Leinen oder Chiffon, glatt fl. 4.—
" Reinleinen, glatt " 5.50
" " " mit Spitzen und gesteppt " 7.—
" " " " Einsätzen " 10.—
" " " " Stickerei fl. 16.— bis 25.—
" " " " Volants fl. 14.— bis 20.—

Polster-Überzüge.

Grösse: 78 Cm. lang, 52 Cm. breit.

Blau carrirte, einfach 70 kr.
Farbig gestreift aus Leinen 90 "
Aus weissem Gradl mit Gimpen 80 bis 90 "
" Chiffon, glatt 90 kr. bis fl. 1.—
" Leinen mit Gimpen 1.25
" " glatt gesteppt * 1.50
" " mit Einsatz 2.—
" " " Volants fl. 3.75 bis 5.—
" " " Stickerei 5.— " 8.—

Grösse: 87 Cm. lang, 53 Cm. breit.

Blau carrirte, einfach 80 kr.
Farbig gestreift aus Leinen fl. 1.—
Aus weissem Gradl mit Gimpen 90 kr. bis fl. 1.—
" Chiffon, glatt fl. 1.— bis 1.10
" Leinen mit Gimpen fl. 1.50
" " glatt gesteppt 2.—
" " mit Einsatz " 2.50
" " " Volants fl. 4.50 bis 6.—
" " " Stickerei " 6.— " 10.—

Federdecken (Tuchet)-Überzüge.

Grösse: 169 Cm. lang, 117 Cm. breit.

Blau carrirte, einfach fl. 2.50	Aus weissem Leinen mit Gimpen fl. 4.50
Aus Leinen, farbig gestreift 3.—	" " " glatt ohne Naht 5.50
" weissem Gradl mit Gimpen 3.—	" " " mit Einsatz 7.—
" " Chiffon, glatt 3.—	" " " Stickerei fl. 9.— bis 18.—

Plumeaux-Überzüge.

Grösse: 117 Cm. lang, 117 Cm. breit.

Aus weissem Gradl fl. 2.—	Aus weisser Leinwand mit Volants fl. 7.— bis 15.—
" " Chiffon 2.25	" " " " Stickerei 15.— " 30.—
" " Leinen mit Gimpen 3.75	" " " " mit Stickerei od. Spitzen 20.— " 35.—
" " " glatt gesteppt ohne Naht, eine	" Tüll, glatt fl. 4.50
Breite der Leinwand 4.—	" " mit Spitzen " 8.50

Rosshaar-Matratzen aus bestem Leinen-Gradl.

	80 Cm. breit, 180 Cm. lang		95 Cm. breit, 190 Cm. lang	
	Preis per Stück			
Mit ordinärem Haar gefüllt	fl. 12.—		fl. 15.—	
" mittelfeinem II ^a " "	" 16.—		" 20.—	
" " " Ia " "	" 20.—		" 24.—	
" feinem " "	" 25.—		" 30.—	
" extrafeinem " "	" 30.—		" 36.—	
" extra superfeinem " "	" 40.—		" 50.—	

In drei Theilen getheilte Rosshaar-Matratzen sind bei allen Sorten um 20% theurer.

Das Gewicht der Matratzen ist von 80 Cm. breit, 180 Cm. lang circa 11 Kilo, von 95 Cm. breit, 190 Cm. lang circa 12 $\frac{1}{2}$ Kilo. Die in drei Theilen gearbeiteten Rosshaar-Matratzen enthalten um 20% mehr Materiale.

Ausführliche Preis-Courante sämtlicher Bettwaren-Artikel versenden wir auf Verlangen franco.

Frühjahr- und Sommer-Saison 1886.

ILLUSTRIRTER PREIS-COURANT

von

ZUGEHÖR-ARTIKELN

für

Schneider und Modisten

von

Ludwig Zwieback & Bruder

WIEN

Mariahilferstrasse Nr. 111 und 108.

Faille-Band, schwarz und farbig
Nr. 2 4 6 9 12 14 16

Preis pr. St. à 10 Met. kr. 30 42 55 68 85 fl. 1.15 1.40

Preis per Meter kr. 4 5 6 8 10 14 16

Faille-Atlas-Band in allen Farben.
Nr. 4 6 9 12 14 16

Preis per Stück à 10 Meter kr. 55 70 85 fl. 1.20 1.35 1.58

Preis per Meter kr. 6 8 10 13 16 18

Faille-Band, schwarz und farbig mit Atlasrücken, Ia
Nr. 4 6 9 12 14 16

Preis per Stück à 10 Meter fl. 1.10 1.40 1.75 2.25 2.90 3.40

Preis per Meter kr. 12 15 20 24 32 36

Ottoman-Band, schwarz und farbig
Nr. 6 9 12 14 16

Preis per Stück à 10 Meter fl. 1.65 1.95 2.50 3.10 3.90

Preis per Meter kr. 18 22 27 33 42

Samtband mit Atlasrücken, per Meter von 20 kr. bis fl. 1.50.

Schleifen-Bänder, in schwarz und allen Farben. Qualitäten:

Satin-Merveilleux, Faille mit Atlasrücken und reinseidener Ottoman, von 15-40 Cm. breit, per Meter

fl. 1.20, 1.50, 2.—, 3.—, 4.—, 5.—, 6.—

Atlas, schwarz, zu kr. 65, 75, fl. 1.—, 1.20, 1.35, 1.60, 2.— und fl. 2.50 per Meter.

Atlas, farbig, zu kr. 75, 85, fl. 1.20, 1.60 und fl. 2.25 per Meter.

Satin-Merveilleux, schwarz, fl. 1.30, 1.50, 1.80, 2.—, 2.40, fl. 3.— bis fl. 3.50.

Satin-Merveilleux, farbig, fl. 1.65, 2.25, 2.50 per Meter.

Surah, schwarz fl. 1.40, 1.80, 2.25 per Meter.

Surah, farbig fl. 1.50, 2.— per Meter.

Brocate, schwarz und farbig, von fl. 1.20 bis fl. 3.— per Meter.

Schwarze Wollsamtte

Nr. 1 200 6 7 12 16 21 24
Per Meter kr. 68 72 85 95 fl. 1.10 1.20 1.30 1.40

Nr. 26 B3 B6 B9
Per Meter fl. 1.60 1.70 2.— 2.50

Farbige Wollsamtte, IIa, per Meter 85 kr., Ia, per Meter fl. 1.10, Patent, per Meter fl. 1.60.

Schwarze Seidensamtte von fl. 1.90, 2.50, 3.—, 3.25, fl. 4.—, 4.50, 5.—, 6.—, 7.—, 8.— bis fl. 10.— per Meter.

Farbige Seiden-(Chappe-)Samtte von fl. 2.—, 2.20, 2.50, fl. 3.—, 3.50, 4.—, Reinseide fl. 5.—, 6.—, 8.— per Meter.

Baumwoll-Cloth, 140 Cm. breit, IIa, per Meter 52 kr., Ia, per Meter 80 kr.

Schafwoll-Cloth, 140 Cm. breit, von fl. 1.30, 1.40, 1.50 bis fl. 2.— per Meter.

Lager schwarzer, farbiger Lustre, Mohair und Alpacca.

Schwarz Lustre, 60-64 Cm. breit, per Meter fl. —27, —30, fl. —35, —40, —45, —50

Schwarz Lustre brillant, 65-68 Cm. breit, pr. Met. fl. —58, fl. —68, —75, —85

Schwarz Alpacca, 70-74 Cm. breit, per Meter fl. 1.—, 1.10, fl. 1.20, 1.30, 1.50

Schwarz Sicillienne, 68-74 Cm. Breit, besonders kräftiger Stoff (auch zu Herrenröcken), per Meter fl. 1.15, 1.40 und höher.

Lustre farbig, 60 Cm. breit, in reichster Farbenwahl, per Meter fl. —33, —35, —42 und —45

Lustre Grenoble, sehr gute kräftige Qualität, in grösstem Farben-Sortiment, per Meter fl. —50

Lustre Brillantine, 65 Cm. breit, prachtvoll glanzreiche Sorte in grosser Farbauswahl, per Meter fl. —60

Mohair glacé, 62-64 Cm. breit, naturgraue Stoffe in lichten und dunkleren Nuancen, per Meter fl. —35, —40, fl. —46, —52, —58, —65

Alpacca glacé, 65-70 Cm. breit, feine sehr glanzreiche naturgraue Stoffe in lichten, mittleren und dunkeln Nuancen, per Meter fl. —80, —90, 1.—

Woll-Cord, 60 Cm. breit, sehr kräftiger Stoff in mehreren glattgrauen, melirten und kleingestreiften Ausführungen, besonders für Strapazkleider und Jupons, per Meter fl. —46

Schwarze Schafwoll-Moiré zu Jupons.

60 Cm. breit, per Meter fl. —35, —40, —45
62 " " " " fl. —50
64 " " " " fl. —60, —65, —70, —75

60 Cm. breit, per Meter fl. —90
65 " " Reinwolle, starkfädig, per Meter fl. —75, 1.10
66 " " " " " " " " fl. 1.25

Spanische Seiden-Spitzen-Tücher.

Fichus und Echarpes.

- Fichus Espagnoles** in crème und schwarz, per Stück fl. 1.20, fl. 1.50, 2.—, 2.75, 3.25, 3.50.
- Fichus Espagnoles** aus reinseidenem Matelassé-Spitzenstoff, schwere Qualität, in schwarz und crème, per Stück fl. 3.50, 4.50, 5.—, 6.—.
- Mantilles Espagnoles** aus reinseidenem Matelassé-Spitzenstoff in weiss, crème und schwarz, per Stück fl. 5.—, 6.—, fl. 7.—, 8.50, 9.50, 10.—, 12.—, 14.—, 16.—, 18.— bis fl. 20.—.

- Chales Espagnoles** aus halbseidenem Spitzenstoff in crème und schwarz, per Stück fl. 3.—, 3.50, 4.— bis fl. 5.—.
- Chales Espagnoles** aus reinseidenem Spitzenstoff in weiss, crème, schwarz, per Stück fl. 5.—, 5.50, 6.—, 7.—, 8.—, 10.—, 12.—, 14.— bis fl. 15.—.
- Grosse Umhängtücher** aus Espagnole-Spitzenstoff, crème und schwarz, per Stück fl. 8.—, 9.—, 10.—, 12.—.
- Grosse Umhängtücher** aus reinseidenem Matelassé-Spitzenstoff, per Stück fl. 12.—, 15.—, 18.—, 20.—, 24.—, 28.— bis fl. 30.—.

Lager von Fantasie-, gewirkten

Schwarze Cachemir-Tücher mit reinseidener dauerhafter Franse zu fl. 1.70, 2.—, 2.20, 2.60, 3.—, 3.25, 3.50,

Chiffon,	Nr. 32	34	36	38	40	42	43	46	48
per Meter	kr. 15	18	20	22	24	27	30	32	34

Shirting, schwarz und grau, per Meter	kr. 14—20
braun und drap " " " " " " " "	22
buntfarbig " " " " " " " "	24

Croisé, weiss, drap, braun, grau und schwarz	Nr. 5	10	20	7	8	9
Preis per Meter	kr. 22	24	26	28	32	35

Satin rayé (gestreift), weiss, drap, braun, grau und schwarz	Nr. GF	GH	GG
per Meter	kr. 28	35	52

Farbiger Satin, per Meter	30 kr.
--	--------

Organtin, weiss, Nr. 0	1	2	3	4	5	6	7
per Stück	kr. 54	60	68	72	78	84	88 fl. 1.—

Organtin, schwarz, Nr. 0	1	2	3	4	5	6	7
per Stück	kr. 60	66	74	80	86	96	fl. 1.06 1.12

Kautschuk, weiss und schwarz, per Meter	22 kr.
--	--------

Tangeb, weiss und schwarz	Nr. 0	1
per Meter	kr. 20	22

Mousseline, weiss u. schwarz, $\frac{3}{4}$ breit, per Meter 18—30 kr.

Mousseline, farbig, per Meter	26 kr.
--	--------

Rosshaarstoff, per Meter	38 kr.
---	--------

Eisengarn-Schlussband, weiss, schwarz, grau und drap	per Meter 6 kr.
---	-----------------

Dieselben mit Silberstreifen	" " 8 kr.
--	-----------

Köper-Band, weiss, schwarz und grau, per Stück 8 bis 27 kr.
--

Fischbeinband (weiss Percailband), per Stück à 7 Meter

kr. 6, 7, 8, 9, 10, 11, 12, 13, 14, 15, 16, 17, 18, 19, 20, 21, 22.

Weiss Leinen-Köper-Band, per Stück à 7 Meter kr. 8, 10, 12, 14, 16, 18, 20, 22, 24, 26, 28.
--

Gummi-Band für Hüte, breitere Sorte für Kleider und Strumpfbänder, weiss und schwarz, zu verschiedenen Preisen.
--

Gummi-Strumpfband, roth und blau, Baumwolle, per Meter 12 und 16 kr.; Seide, per Meter 40 und 60 kr.

und gehäkelten Berlinertüchern.

fl. 3.75, 4.—, 4.25, 4.50, 4.75, 5.—, 5.50, 6.—, 6.50, fl. 8.—, 9.—, 10.50, 11.50, 15.—, 18.— bis fl. 20.—.

Tournurefedern, per Meter	Breite in $\frac{m}{m}$	8	10	12	14
per Meter	kr. 4	5	6	7	

Tournurefedern, abgepasst, 30—50 Cm. Länge, per Dtzd.	30 kr., per Stück 3 kr.
Breitere Sorte: Länge 30—36 Cm.	38—51 Cm. 56 Cm.

	3 kr.	3 kr.	3 kr.
--	-------	-------	-------

Horn-Fischbein, 1 Dekka	6 kr.
--	-------

Büffelhorn-Fischbein, 1 Dekka	9 kr.
--	-------

Echtes Fischbein bis 30 Cm. lang, 1 Dekka	9 kr.
--	-------

Echtes Fischbein in Stangen, 120 Cm. lang, 27, 35 u. 45 kr.
--

Fischbein in Stangen, roh, per Dekka	32 kr.
---	--------

Tailen-Federn, per Dutzend	20 und 30 kr.
---	---------------

Centimeter, per Stück	8, 10 und 12 kr.
--	------------------

Schwarze Schafwoll-Litzen, Nr. 37	41	45	49	53
Preis per Stück	kr. 22	25	28	30 35

Farbige Schafwoll-Litzen, per Stück 30 kr., per Meter 3 kr.
--

Spulenzwirn.

Clark (Marke: Elefant) und Coats (Kettenzwirn), 275 Meter lang, weiss und schwarz, von Nr. 16—40 44—100

per Dutzend	fl. 1.20	1.—
-------------	----------	-----

per Spule	kr. 10	8
-----------	--------	---

Schweissblätter,		
Vulcanisirt	Nr. 2 { Dtzd. 80 kr. Paar 7 kr.	Nr. 3 { Dtzd. 95 kr. Paar 9 kr.

Roth Cotton	Nr. 2 { Dtzd. fl. 1.30 Paar 12 kr.	Nr. 3 { Dtzd. fl. 1.60 Paar 15 kr.
------------------------------	------------------------------------	------------------------------------

System Prof. Jäger Nr. 2	{ Dtzd. fl. 1.30 Paar 12 kr.	Nr. 3 { Dtzd. fl. 1.60 Paar 15 kr.
---------------------------------	------------------------------	------------------------------------

Rehleder	Nr. 2 { Dtzd. fl. 1.90 Paar 17 kr.	Nr. 3 { Dtzd. fl. 2.40 Paar 22 kr.
---------------------------	------------------------------------	------------------------------------

Billroth, Batist	Nr. 2 { Dtzd. fl. 2.— Paar 20 kr.	Nr. 3 { Dtzd. fl. 2.60 Paar 24 kr.
-----------------------------------	-----------------------------------	------------------------------------

Patent-Gummi	Nr. 2 { Dtzd. fl. 2.40 Paar 24 kr.	Nr. 3 { Dtzd. fl. 3.— Paar 30 kr.
-------------------------------	------------------------------------	-----------------------------------

Amerik. Tricot	Nr. 2 Paar 45 kr.	Nr. 3 Paar 50 kr.
---------------------------------	-------------------	-------------------

Stecknadeln in allen Grössen, per Dekka	2 1/2 kr.
--	-----------

Alle Sorten **Seiden-Passementerie-Artikel** sind in bedeutender Auswahl vorrätig.
Direct bestellte Passementerie-Arbeiten werden schnellstens angefertigt.

Grosses Lager
von **Kleider- und Mantel-Schliessen in Metall und Perlmutter**
zu 15, 20, 25, 30, 35, 40, 50, 55, 60, 70, 80, fl. 1.—, 1.50, 2.— bis fl. 2.50.

Grosses Lager aller Sorten Weisswaaren,

wie: Moll, Battist-Claire, Crêpe-Lisse, Illusion für Brautschleier.

Ausgenähter schwarzer Perltüll, Nouveauté, 70 Cm. breit, per Meter fl. 6.—, 8.— bis fl. 12.—
Dazupassende Perltüll-Spitzen von 4—15 Centimeter breit, von fl. 1.20 bis fl. 4.50

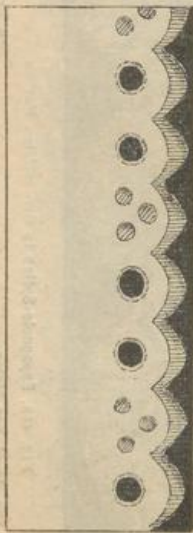

Fig. 473. Weiße Stickerei, per Meter 11 kr.

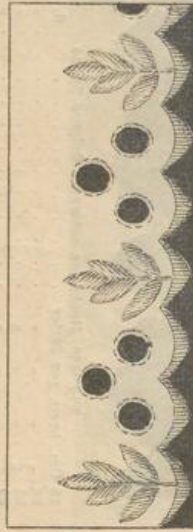

Fig. 474. Weiße Stickerei, per Meter 12 kr.

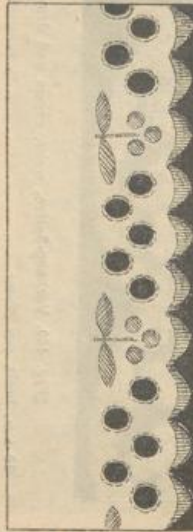

Fig. 475. Weiße Stickerei, per Meter 15 kr.

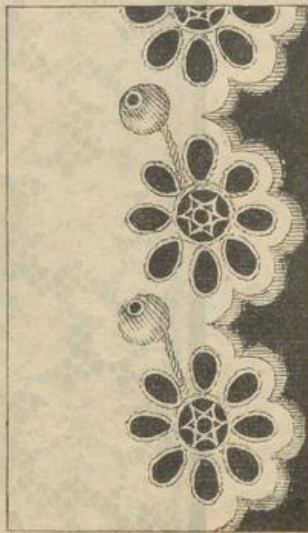

Fig. 476. Weiße Stickerei, per Meter 20 kr.

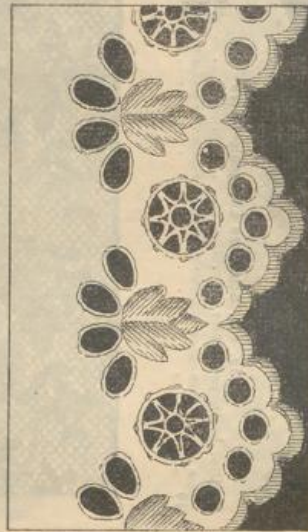

Fig. 477. Weiße Stickerei, per Meter 20 kr.

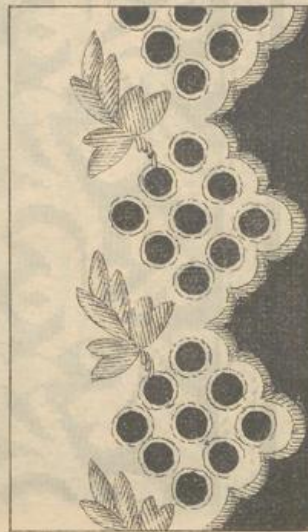

Fig. 478. Weiße Stickerei, per Meter 22 kr.



Fig. 479. Weiße Voll-Stickerei, per Meter 48 kr.



Fig. 480. Weiße Stickerei, per Meter 28 kr.

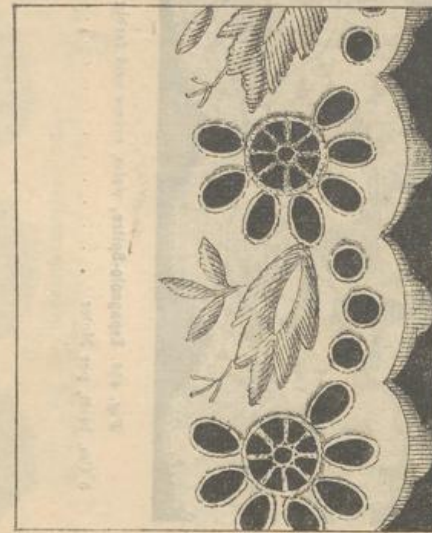

Fig. 481. Weiße Stickerei, per Meter 26 kr.

Weiße Stickereien sind in Coupons zu 4 Meter, 20 Centimeter, ferner in Doppel-Coupons zu 8 Meter, 40 Centimeter und auch per einzelnen Meter zu den angeführten Preisen zu haben. Zu den meisten illustrierten Stickereien sind passende EINSÄTZE vorhanden.

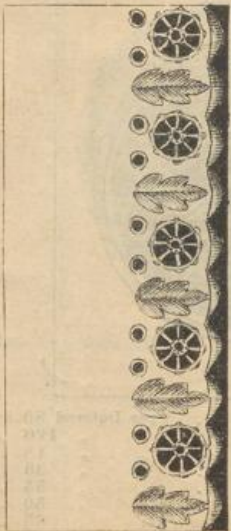

Fig. 482. Weiße Stickerei, per Meter 16 kr.



Fig. 483. Weiße Stickerei, per Meter 22 kr.



Fig. 484. Weiße Stickerei, per Meter 22 kr.

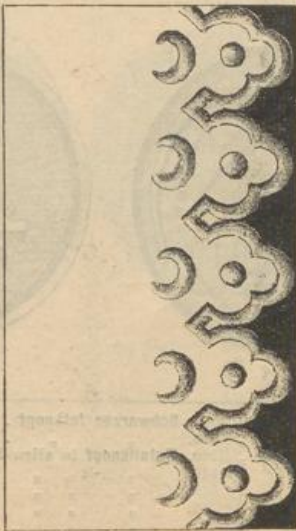

Fig. 485. Weiße Voll-Stickerei, per Meter 36 kr.



Fig. 486. Weiße Stickerei, per Meter 21 kr.

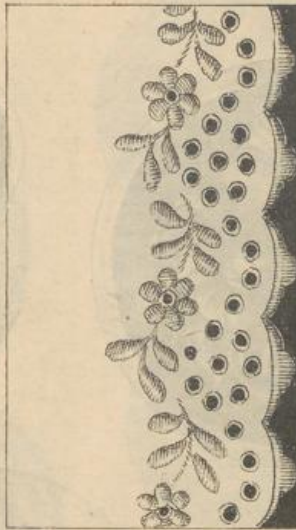

Fig. 487. Weiße Stickerei, per Meter 27 kr.

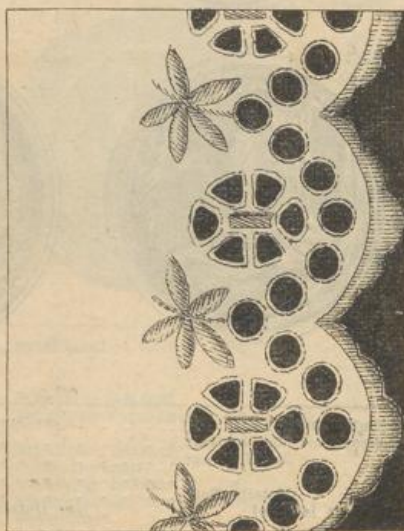

Fig. 488. Weiße Stickerei, per Meter 27 kr.



Fig. 489. Weiße Stickerei, per Meter 28 kr.



Fig. 490. Weiße Stickerei, per Meter 20 kr.

Weiße Stickereien sind in Coupons zu 4 Meter, 20 Centimeter, ferner in Doppel-Coupons zu 8 Meter, 40 Centimeter und auch per einzelnen Meter zu den angeführten Preisen zu haben.
Zu den meisten illustrierten Stickereien sind passende EINSÄTZE vorrätig.

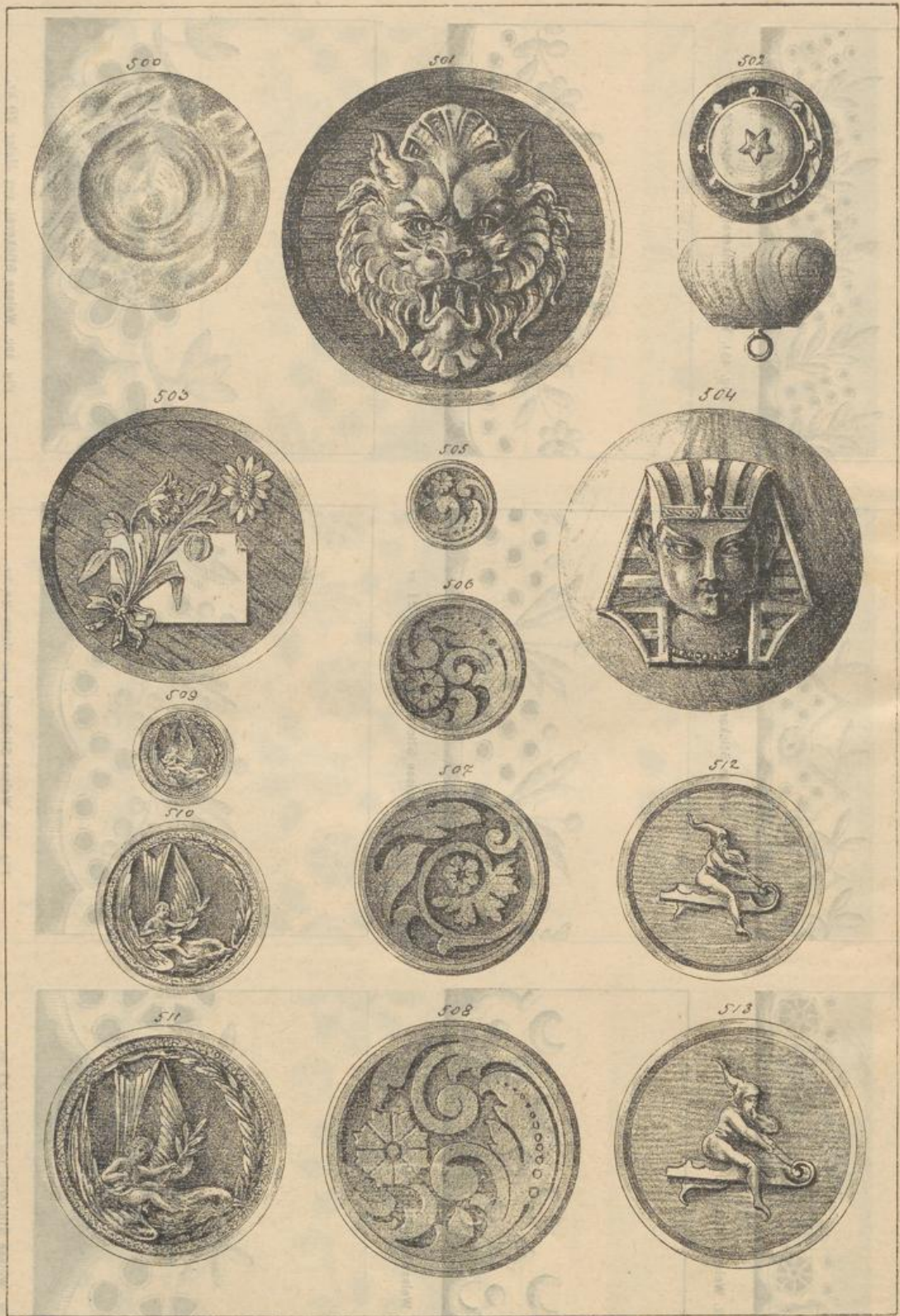

Fig. 500. Perlmutterknopf	per Stück 15 kr.	Fig. 507. Schwarzer Jetknopf	per Dutzend 80 kr
" 501. Holzknopf mit Metallauflage	" " 50	" 508. " " " " " " " " " "	" " 120 "
" 502. " " Metalleinlage	" " 35	" 509. Metallknopf in allen Farben	" " 18 "
" 503. " " " " " " " " " "	" " 35	" 510. " " " " " " " " " "	" " 30 "
" 504. " " Metallauflage	" " 50	" 511. " " " " " " " " " "	" " 55 "
" 505. Schwarzer Jetknopf	per Dutzend 18	" 512. " " " " " " " " " "	" " 50 "
" 506. " " " " " " " " " "	" " 55	" 513. " " " " " " " " " "	" " 65 "



Fig. 514. Metallknopf in allen Farben . . . per Dutzend 20 kr.

515.	"	"	"	"	"	40
516.	"	"	"	"	"	55
517.	"	"	"	"	"	50
518.	"	"	"	"	"	40
519.	"	"	"	"	"	18
520.	"	"	"	"	"	40
521.	"	"	"	"	"	70
522.	"	"	"	"	"	100
523.	"	"	"	"	"	24
524.	"	"	"	"	"	45
525.	"	"	"	"	"	55
526.	"	"	"	"	"	24
527.	"	"	"	"	"	30
528.	"	"	"	"	"	40

Fig. 529. Metallknopf in allen Farben . . . per Dutzend 32 kr.

530.	"	"	"	"	"	65
531.	"	"	"	"	"	100
532.	Schwarzer Jetknopf	"	"	"	"	24
533.	Perlmutter-Kugel-Knopf	"	"	"	"	65
534.	"	"	"	"	"	45
535.	Schwarzer Jetknopf	"	"	"	"	15
536.	Perlmutterknopf	"	"	"	"	20
537.	Schwarzer Jetknopf	"	"	"	"	15
538.	Steinussknopf in allen Farben	"	"	"	"	9
539.	Metallknopf	"	"	"	"	15
540.	Schwarzer Jetknopf	"	"	"	"	15
541.	Metallknopf mit Perlmutter-Einlage in allen Farben	"	"	"	"	18
542.	Metallknopf in allen Farben	"	"	"	"	15



Fig. 461. Satin-Biais, buntfarbig; per Meter 14 kr.

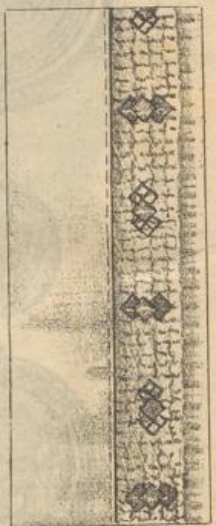

Fig. 462. Satin-Biais mit Gold, buntfarbig; per Meter 22 kr.



Fig. 463. Crème-Atlas-Biais mit goldlitzze; per Meter 25 kr.

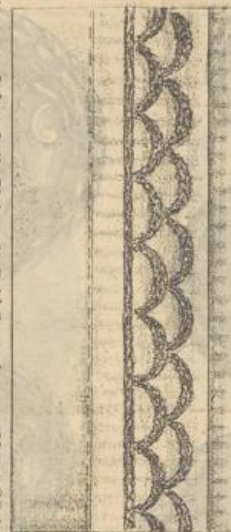

Fig. 464. Crème-Satin-Biais mit Gold-Sourache; per Meter 28 kr.

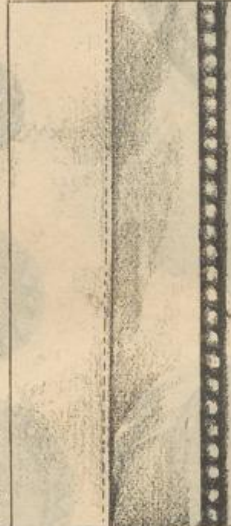

Fig. 465. Crème-Atlas-Biais mit Metallperlen; per Meter 45 kr.

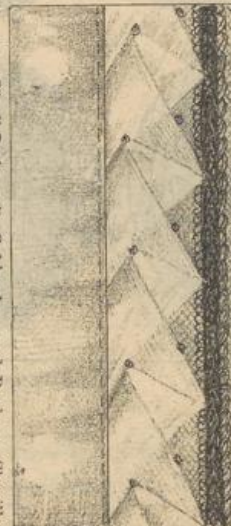

Fig. 466. Füssell-Ruche mit Goldperlen und Bordeaux-Chenillen; per Meter 48 kr.

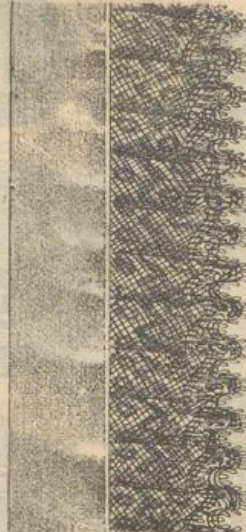

Fig. 467. Schwarze Spitzen-Ruche für Trauercolletten; pr. Mtr. 50 kr.



Fig. 468. Mode-Biais mit Gold u. farbigen Chenillen; pr. Mtr. 45 kr.

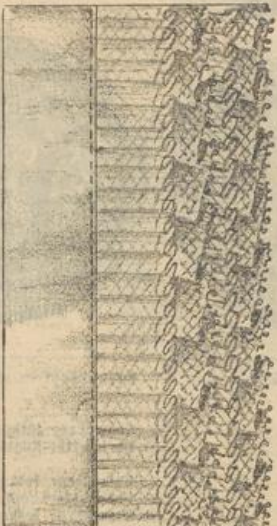

Fig. 469. Crème-Seiden-Crêpe-Lisse-Ruche mit couffrirten Spitzen; per Meter 40 kr.

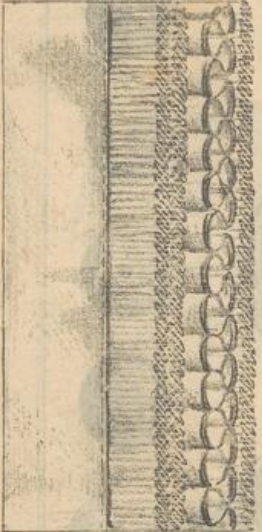

Fig. 470. Crème-Seiden-Crêpe-Lisse-Ruche mit Gold; pr. Meter 60 kr.

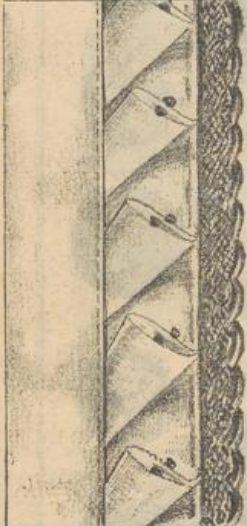

Fig. 471. Crème-Seiden-Crêpe-Lisse-Ruche mit Goldborten u. Perlen; per Meter 60 kr.

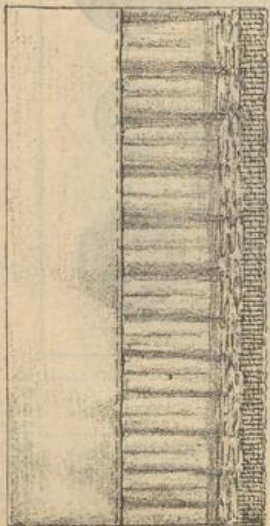
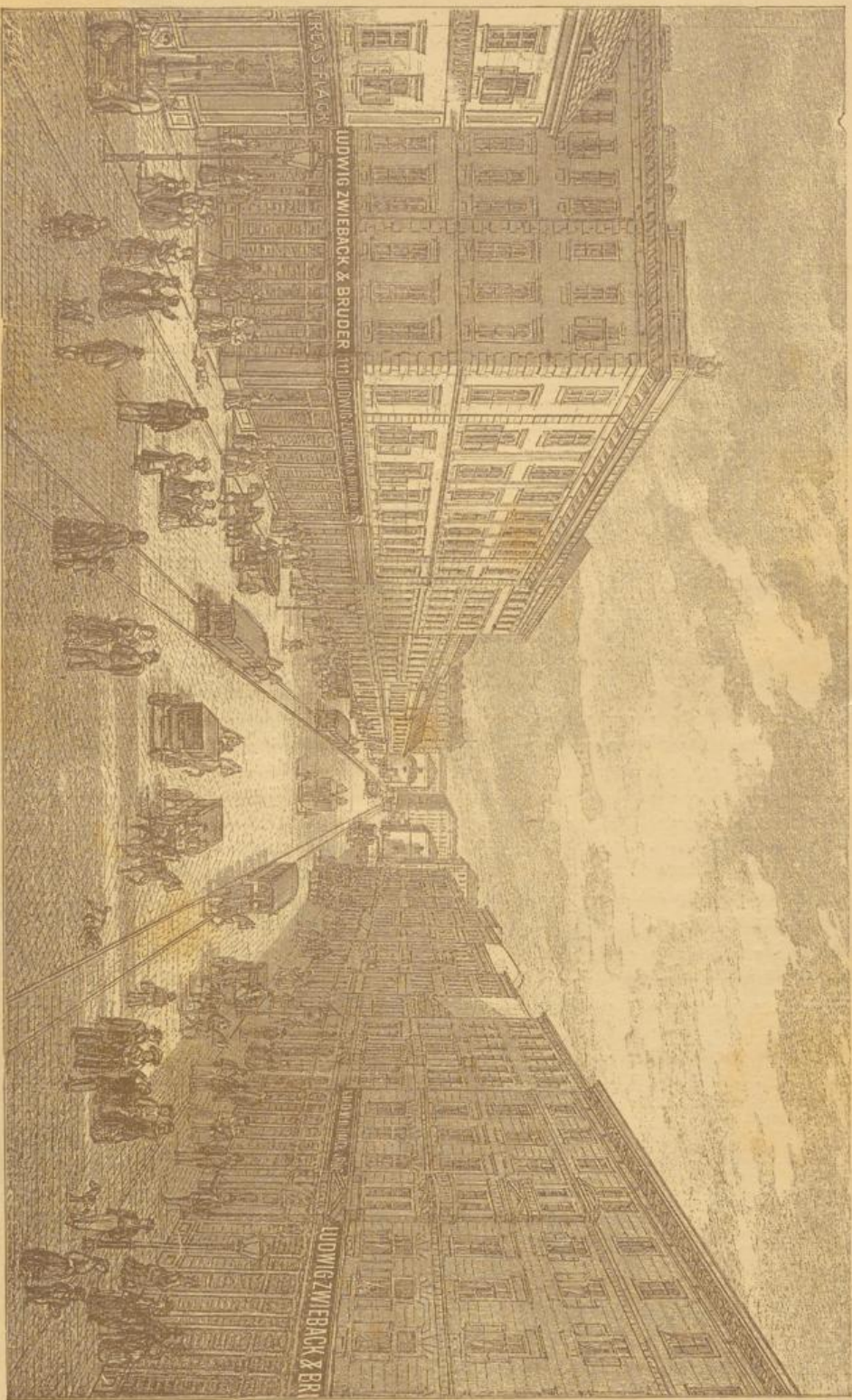

Fig. 472. Crème-Seiden-Crêpe-Lisse-Ruche mit Gold; per Meter 40 kr.

Inhalts-Verzeichnis.

	Seite		Seite
Schwarze und farbige Seidenstoffe, Sammte, Peluche	2	Damen-Camisols	55
Schwarze und farbige Sammte, schwarze Wollstoffe	3	Fächer, Blumen und Federn	56
Einfarbige Reinwollstoffe, Reinwollene melirte Stoffe und Beiges	4	Handschuhe	57
Neuheiten reinwollener Kleiderstoffe	5	Herrenhüte und Schirme	58
Einfarbige und dessinirte Halbwoollstoffe, Waschwaren	6	Mass-Anleitung für Herren-Confection	59
Titelseite für Damen-Confection	7	Herren-Anzüge	60
Mass-Anleitung	8	Herren-Ueberzieher	61
Damenhüte	9—15	Knaben-Anzüge	62, 63
Gartenhüte für Damen und Kinder	16	Herren-Hut-Mode	64
Braut-Toilette und Soirée-Robe	17	Herren-Cravaten	65
Damen-Roben	18—23	Herren-Hemden	66
Damen-Wasch-Toiletten	24	Herren-Krägen und Manchetten	67
Jersey-Taillen	25	Sommer-Wirkware	68
Damen-Jaquets	26—28	Taschentücher	69
Frühjahr-Fantasie-Tuch-Confection	29, 30	Tablettes und Credenztücher	70
Schluss-Regen-Paletots	31—33	Handtücher und Tischläufer	71
Dolman-Regen-Mäntel	34, 35	Beschreibung der Leinen-Waren-Artikel	72—76
Frühjahr- und Sommer-Manteaux	36—39	Titelseite für Möblirungs-Artikel	77
Mädchen-Toiletten	40	Spitzen-Lambrequins und Schutztücher	78, 79
Mädchen-Confection	41	Spitzen-Vorhänge	80—83
Kinderkleider	42	Jute-Vorhänge	84—86
Kinder-Confection	43	Tunesische Portiären	87
Morgenkleider und Costumes	44, 45	Sophateppiche	88, 89
Spitzen-Artikel und Negligéhäubchen	46	Sopha- und Salon-Teppiche	90, 91
Schweizer Stickereiartikel	47	Bett-Vorleger	92, 93
Sonnenschirme	48, 49	Lauf-Teppiche	94—96
Beschreibung der Sonnenschirme	50	Linoleum-Vorleger und Cocosmatten	97
Jupons	51	Tisch- und Bettdecken	98, 99
Tournures	52	Möbel-Passementerie-Artikel	100, 101
Damen- und Mädchen-Mieder	53	Schafwooll-Flanelldecken	102
Damen-Hemden	54	Abgenähte Bettdecken	103
		Beschreibung der Bettwäsche	104





Mariahilferstrasse Nr. 108.

GESCHÄFTSHAUS
Ludwig Zwieback & Bruder, Wien.

Mariahilferstrasse Nr. 111.