

SÜDDEUTSCHE MONATSHEFTE

unter Mitwirkung von Josef Hofmiller, Friedrich Naumann, Hans Pfitzner,
Hans Thoma ☪ ☪ ☪ Herausgegeben von Paul Nikolaus Cossmann.

REDAKTION

Postadresse: Redaktion der Süddeutschen Monatshefte, München.

Sprechstunden: Königinstrasse 103/III, Samstags von 3 bis 5 Uhr.

TELEPHON: Nr. 3658.

Adresse des Verlags: Adolf Bonz & Comp., Stuttgart.

München, den 9. I. 1906.

Gehrvater Herr!

gest. letzten Dank bekräftigen sehr Ihnen den
Ausdruck Ihres unsterblichen Gedächtnisses. In dem
Jugendzeit witten sehr mich auf einen welt-
lichen Lebens- und Lebensbedingungen kommen, haben
jedoch den größten Aufbruch der Kooperation
und Engagement mit lebhafter Spannung
ausgehen. Ich möchte mich vorstellen, Ihnen
den die Monatshefte ein persönliches Brevier-
exemplar zugehen zu lassen, und möchte mich
sich freuen, insbesondere ein solches den den
Viertel zu erhalten.

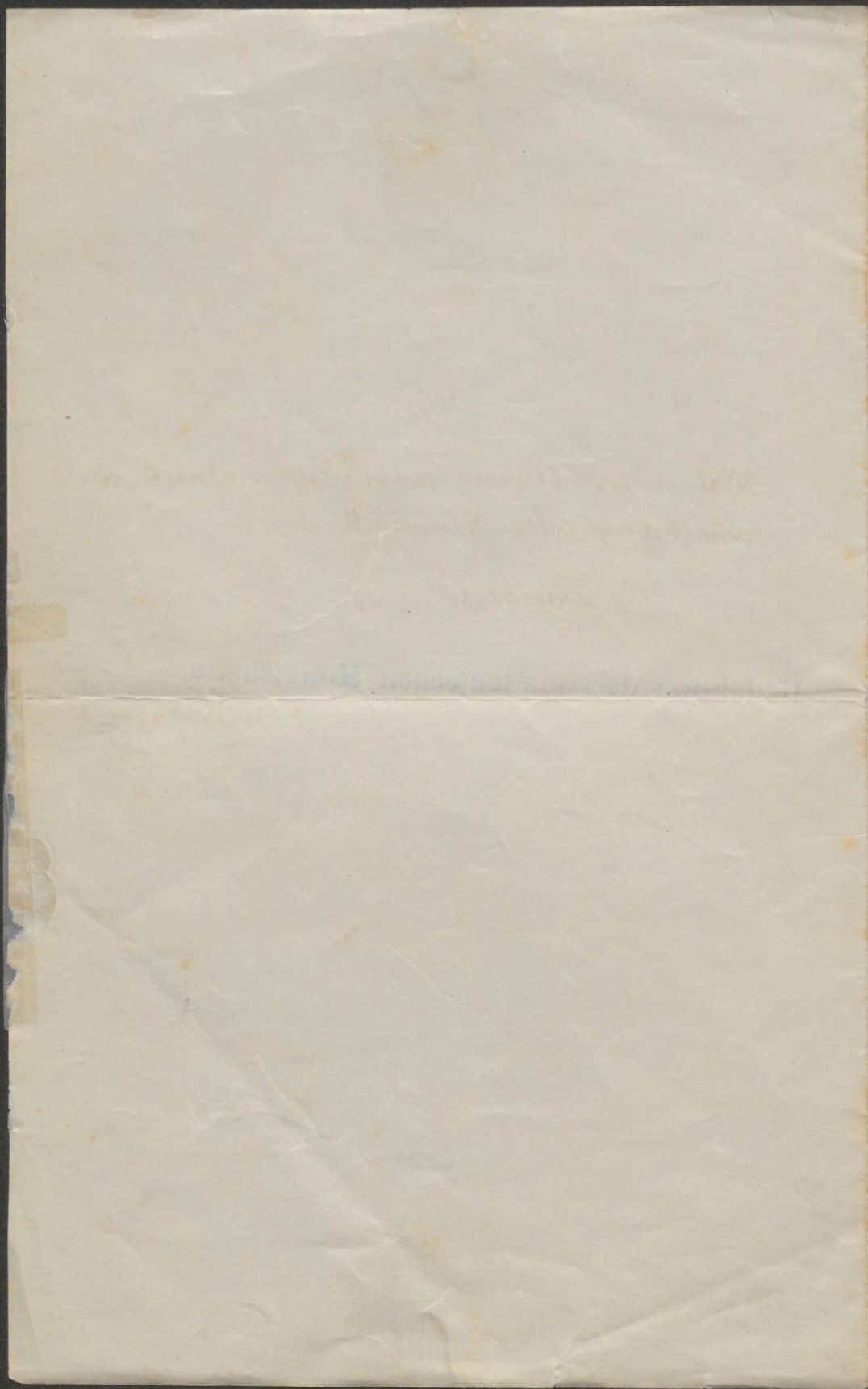

MONSIEUR LE MOYALHEITE

EXACTEMENT

Il y a eu un grand nombre de personnes qui ont vu ce portrait et qui ont été étonnées de le reconnaître.

Il est si ressemblant à l'original que l'on ne peut s'en méprendre.

Monsieur le Moyahite

Je suis très honoré de vous adresser ce portrait et de vous en offrir un exemplaire.

Je suis, Monsieur le Moyahite, avec toute ma reconnaissance,

avec toute ma reconnaissance, votre très humble et très dévoué serviteur,

Le Comte de Saxe

Il y a eu un grand nombre de personnes qui ont vu ce portrait et qui ont été étonnées de le reconnaître.

Il est si ressemblant à l'original que l'on ne peut s'en méprendre.

Il y a eu un grand nombre de personnes qui ont vu ce portrait et qui ont été étonnées de le reconnaître.

Il est si ressemblant à l'original que l'on ne peut s'en méprendre.

Il y a eu un grand nombre de personnes qui ont vu ce portrait et qui ont été étonnées de le reconnaître.

Il est si ressemblant à l'original que l'on ne peut s'en méprendre.

Il y a eu un grand nombre de personnes qui ont vu ce portrait et qui ont été étonnées de le reconnaître.

Il est si ressemblant à l'original que l'on ne peut s'en méprendre.

Mit regelmäßigem wöchentlichen Druck wird
fortwährendes Exemplar herausgegeben

erschienen

Redaktion der Süddeutschen Monatshefte

F. v. Cossel.