KANTGASSE №1.

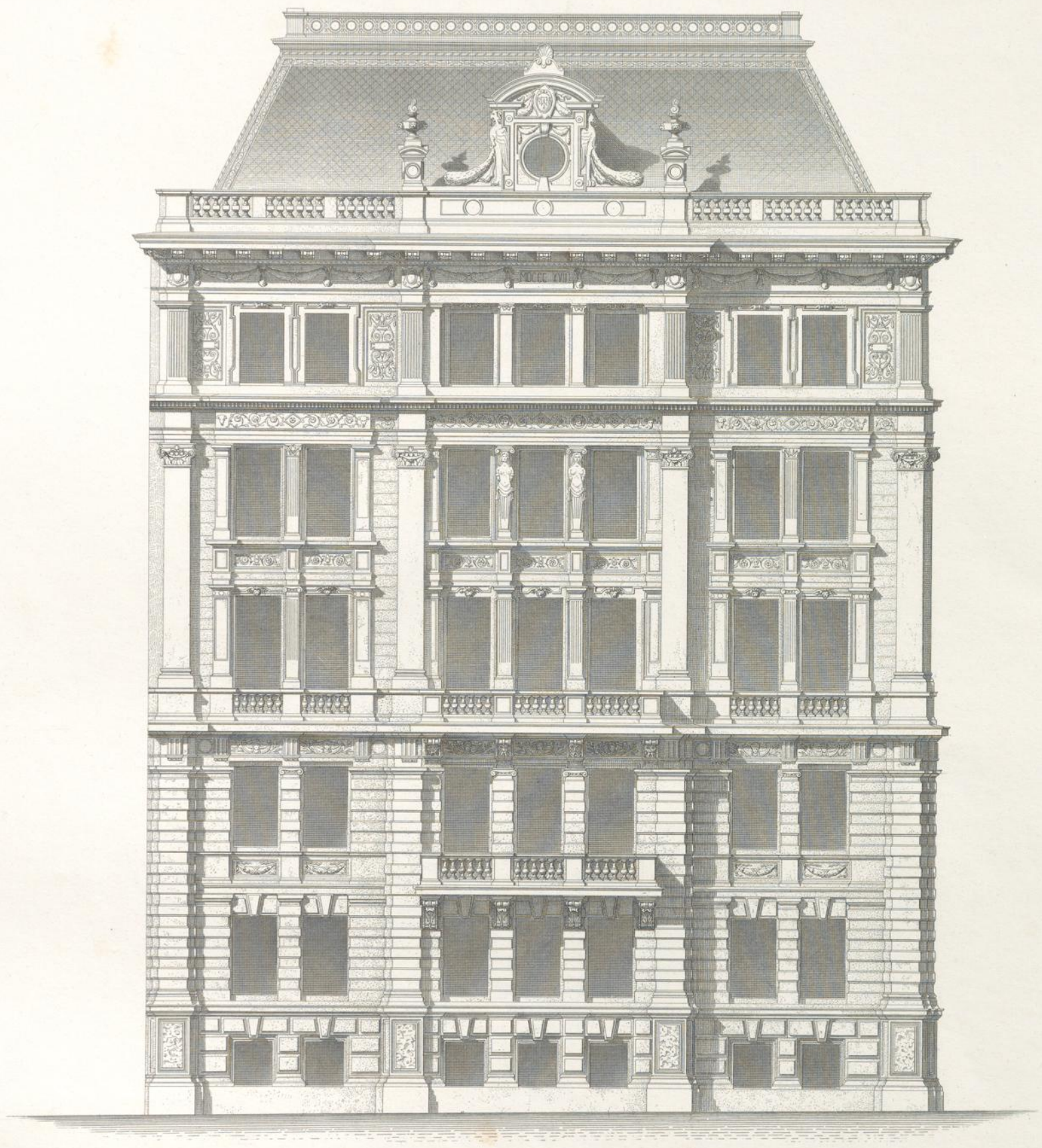

Wien, Lehmann u. Wentzel. P. Waſserburger u. Wurm, Archit. Atelier Obermayer, Zimmermann.

Impr. Wetteroth, München.

WIENER STADTBIBLIOTHEK

KANTGASSE №1.

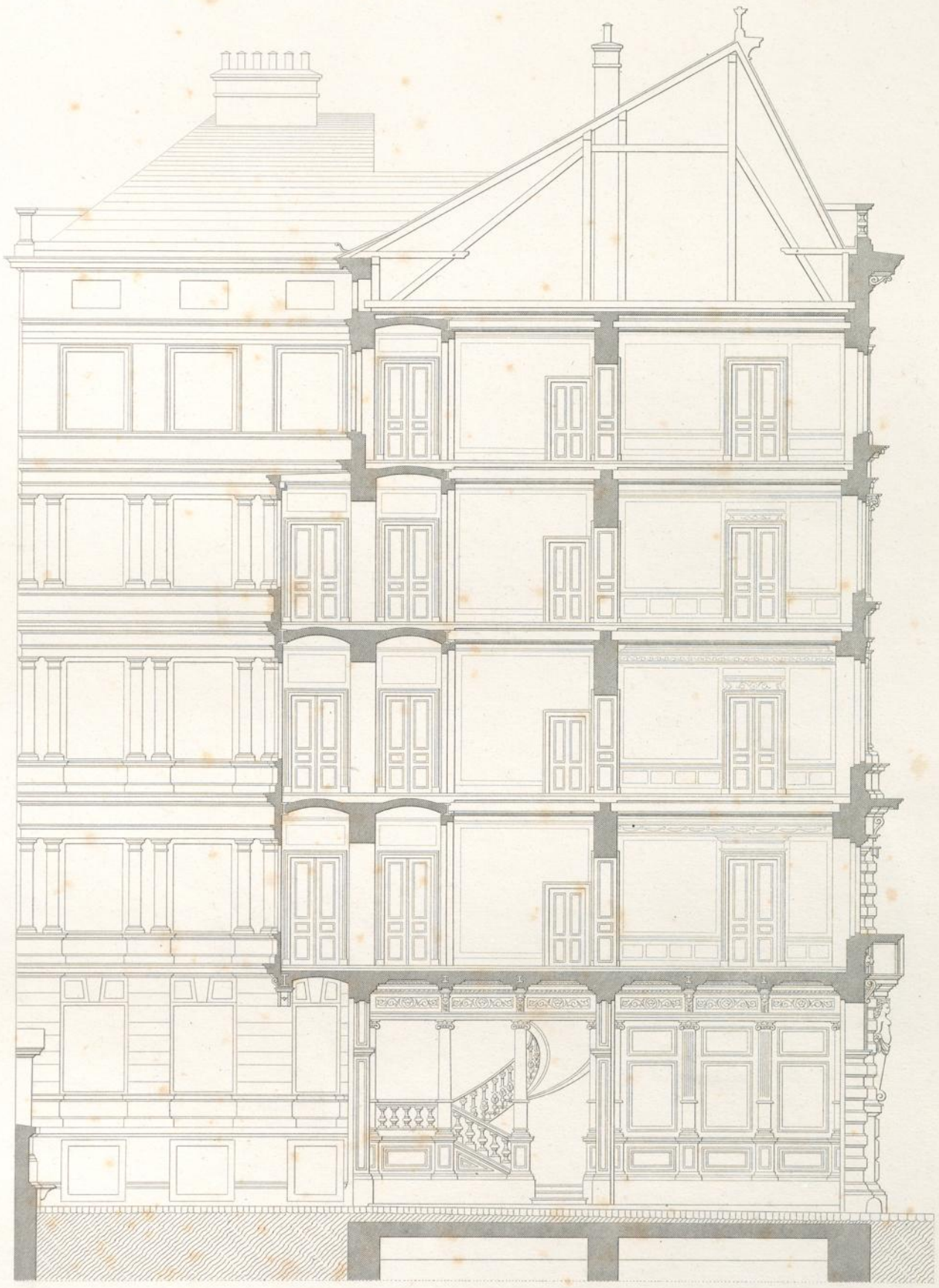

10 5 0 1 2 3 4 5 6 7 8 9 10 Met.

Wien. Lehmann u. Wentzel. Archit. P. Wafserburger u. Wurm. Atelier Obermayer. Gunkel.

Impr. Wetteroth, München.

WIENER STADTBIBLIOTHEK

KANTGASSE Nº 1.

A. UNTERGESCHOSS.
B. ERDGESCHOSS.
C. I. u. II. STOCKWERK.
D. III. u. IV. STOCKWERK.

a. Einfahrt
b. Haupttreppe
c. Vorhalle
d. Vorzimmer
e. Salon
f. Speisezimmer
g. Rauchzimmer oder Bibliothek
h. Boudoir
i. Wohnzimmer
k. Schlafzimmer
l. Kinderzimmer
m. Toilette
n. Cabinet
o. Bad
p. Küche
q. Speisekammer
r. Dienstbotenzimmer
s. Gang und Passage
t. Hof
u. Verkaufsläden
v. Magazin
w. Portierswohnung
x. Treppe zum Keller
y. " zur Erdgeschoss-Wohnung
z. " zum Untergeschoss

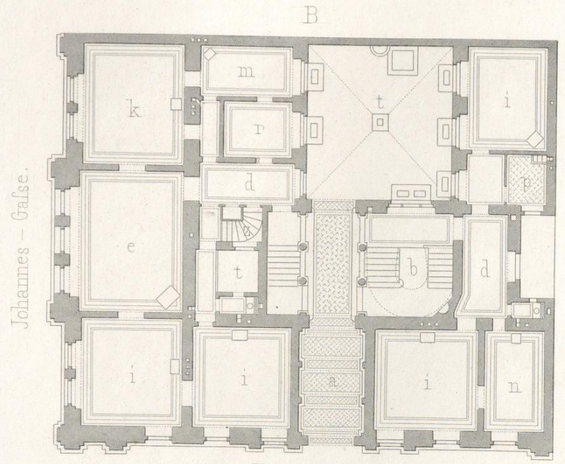

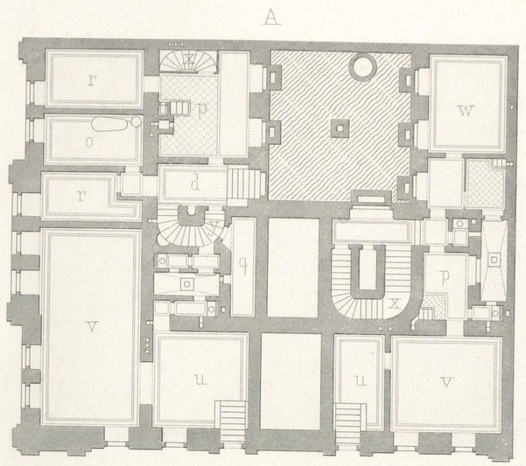

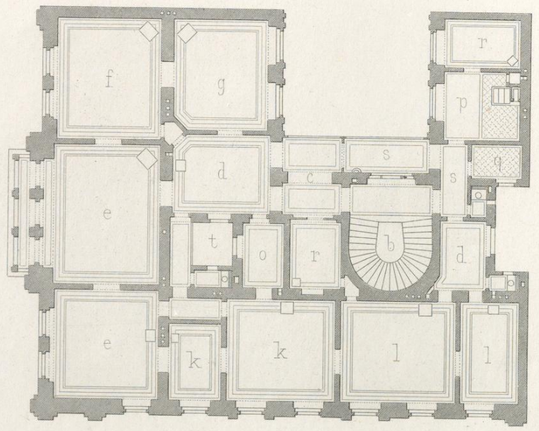

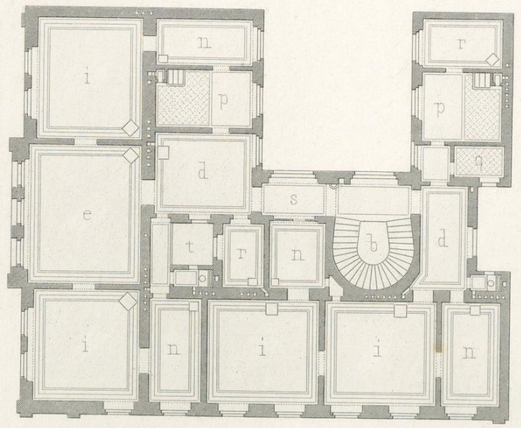

A. SOUS-SOL.
B. REZ-DE-CHAUSSÉE.
C. I. et II. ÉTAGE.
D. III. et IV. ÉTAGE.

a. Porte cochere
b. Escalier principal
c. Vestibule
d. Antichambre
e. Salon
f. Salle à manger
g. Estaminet ou bibliothèque
h. Boudoir
i. Appartements
k. Chambre à coucher
l. Chambres des enfants
m. Cabinet de toilette
n. Cabinet
o. Salle de bains
p. Cuisine
q. Garde manger
r. Chambres des domestiques
s. Couloir et passage
t. Cour
u. Magasins
v. Depots de marchandises
w. Loge du portier
x. Escalier de la cave
y. " du rez-de-chaussée
z. " du sous-sol

0 1 2 3 4 5 6 7 8 9 10 11 12 Meter

Wien: Lehmann u. Weistzel. P. Wasserburger u. Wurm. Archit. Atelier Obermayer.-Gunkel.

Impr. Wetterich. München.

WIENER STADTBIBLIOTHEK