

J. H. 58488

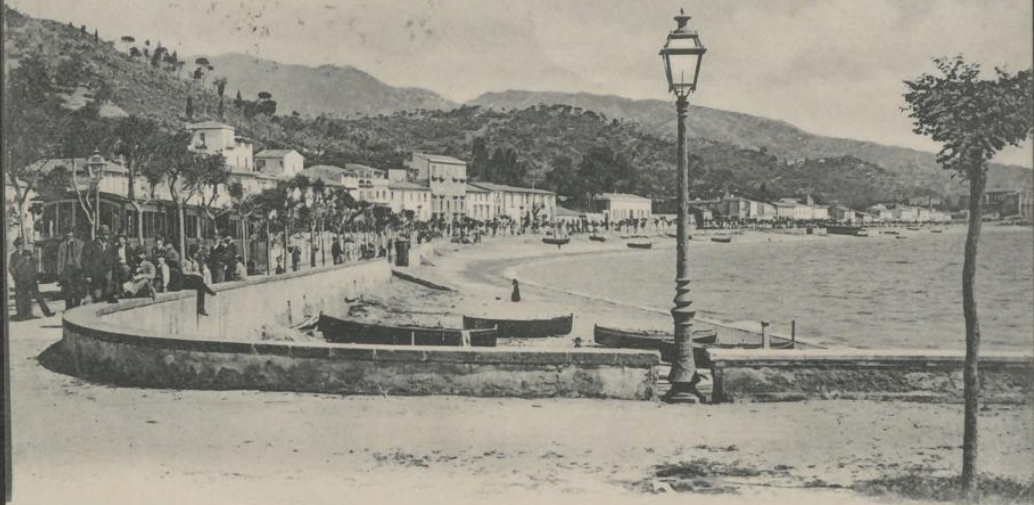

27. III. 03 Messina Nach glücklicher Fahrt und Riviera S. Francesco di Paolo
Überfahrt bringe unsere erste Karte aus Sicilien der Hochverehrten Frau Base unsere
innigsten Dank für die schönen Stunden und die besten Wünsche zur gänzlichen Erholung.
Morgens gehts nach Palermo. Aetna in Wolken. Tausendmal grüssen die teuren
ergebenen Euer.



Verlag von G. B. Lipsia. 12729

NB. Sul lato anteriore della presente si scrive soltanto l'indirizzo

CARTOLINA POSTALE ITALIANA

(CARTE POSTALE D'ITALIE)



A. Madame Baronne

Ebner - Eschenbach rue Comtesse Dabsky

Piazza di Spagna No 9.

Roma

