

1923. Phot. u. Verlag Fr. Deix, Deutschlandsberg. Nr. 3103

Postkarte Nr. 3103

ALBAN BERD P. A. NANOWSKI
TRAMOTTEN W. STUFMARK
POST: DEUTSCH-LANDBERG
A./D. GRAZ-KOPLACHER-BAHN

I. N. 185.631

107
9.11



Sehr

Danke f. u. liebe Brief, lieber Freund. Gerade
E. Kimmern liegen jetzt 1 Tasse auf
meinem Nachtkopf, so daß ich in
dieser winterwarmen Zeit so oft
in Ruhe lese. - Wegen der Liebe ich
noch lange hier, aber ich plane, daß ich
wegen der Stunden in der möglichsten Ab-
tast meine Schritte zu bekommen. Das
hat mich Wien empf. Wann kommt
Karlberg nach Wien? Ich soll das jetzt bei
Kimmern prüfen in Tr. erfahren. Bitte
teilen mir das mit. Und auch, wenn
Du sonst noch Wünsche von mir erfahren
soll. Von mir gar nicht. Wäre, das
mit dieser Karte. - Jetzt lese ich
Stefan; Wilke, ein eigenhändiges
(1888 feiertliche) Roman, auf dessen Fertig-
man nicht, auf der Längst der Karte kommt.
Vorka: Turgeniew (Wiederholungsbeleg). -

Dr. Anton Webern



Mödling bei
Wien
Neusiedlerstr. 58

Südbahn

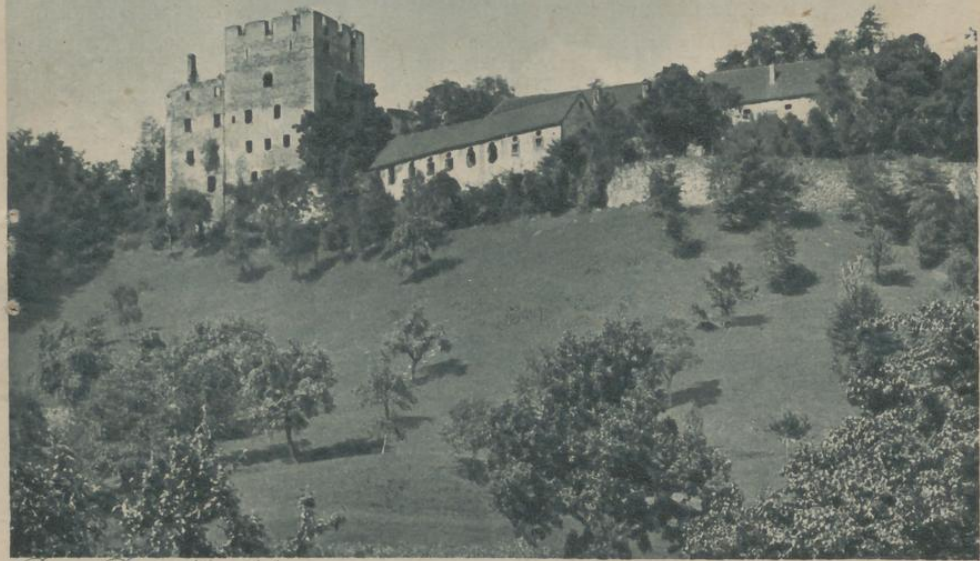

Ruine Deutschlandsberg