

Kalendarium, auf das Jahr nach der

Gnadenreichen Geburt, unsers Heylands, und Seligmachers Jesu Christi **M.DCC.LXX.** welches ist ein Gemein-Jahr von 365. Tagen. Von Erschaffung der Welt nach Sethi Calvisii Rechn. 5719 Von der Geburt Ihro Röm. Kaiserl. Majestät **JOSEPHI** den 13. März 29. Jahr. Von der Geburt Ihro Röm. Kaiserl. Königl. Apostol. Majestät, unserer allergnädigsten regierenden Frauen Frauen **MARIE THERESIAE** den 14. May 53. Jahr. Von der Krönung zur Königin in Hungarn den 25. Junii 29. Jahr. Von der Geburt Ihro Königl. Hoheit **PETRI LEOPOLDI**, Großherzog v. Toscana, den 5. May 23. Jahr. Von der Geburt Ihro Kön. Hoheit **FERDINANDI FRANCISCI**, den 1. Jun. 16. Jahr. Von der Geburt Ihro Kön. Hoheit, **MAXIMILIANI JOSEPHI**, den 8. Decemb. 14. Jahr.

Die goldene Zahl **4.** Der Sonnenzirkel **15.** Der Römer-Zinnzahl **3.** Epacta oder Monatszeiger **III.** Der Sonntags-Buchstaben **G.** Zwischen Weihnachten und Aschermittwoch seynd **9.** Wochen. Andere beweg- und unbewegliche Fest, samt denen Sonntäglichen Evangelien, auch Kirchen-Fasttag, so mit einem rothen **†** bezeichnet, seynd in diesem Kalender ordentlich zu finden.

NB. An denjenigen Feiertagen, welche mit diesem Zeichen * bemerket seynd, ist (jedoch mit Beybehaltung der unter einer Tod-Sünde schuldigen Mess-Anhörung) zu Arbeiten erlaubt.

Die 12. himmlische Zeichen.

Widder	Krebs	Waag	Steinbock
Stier	Löw	Scorpion	Wassermann
Zwilling	Jungfrau	Schüz	Fisch

Die 7. Planeten, Monats-Biertel, Aspecten, und andere Calendar-Zeichen.

♄ Saturnus	Neumond	●	♁ Drachenschweif	U. Uhr. st. Stund.
♃ Jupiter	Erstes Viertel	☾	♂ Zusammfügung	m. minuten. f. früh
♂ Mars	Vollmond	●	♀ Gegensein	v. vormitt. u. nach.
☉ Sonn	Letztes Viertel	☾	♁ Gedritterschein	M. Martyrer
♀ Venus	Sonnschein	☉	☐ Gebierterschein	B. Beichtiger
☿ Mercuri.	Drachenhaupt	♁	* Gesefsterschein	P. Pabst. B. Bisch.
☾ Mond		♁	♁ Zeichen. G. Grad	J. Jungfrau.



Date	Description	Debit	Credit
1861	Jan 1	100.00	
1861	Feb 1	50.00	
1861	Mar 1	75.00	
1861	Apr 1	120.00	
1861	May 1	80.00	
1861	Jun 1	90.00	
1861	Jul 1	110.00	
1861	Aug 1	60.00	
1861	Sep 1	130.00	
1861	Oct 1	70.00	
1861	Nov 1	100.00	
1861	Dec 1	150.00	
1862	Jan 1	180.00	
1862	Feb 1	90.00	
1862	Mar 1	110.00	
1862	Apr 1	140.00	
1862	May 1	80.00	
1862	Jun 1	120.00	
1862	Jul 1	70.00	
1862	Aug 1	160.00	
1862	Sep 1	90.00	
1862	Oct 1	130.00	
1862	Nov 1	80.00	
1862	Dec 1	170.00	

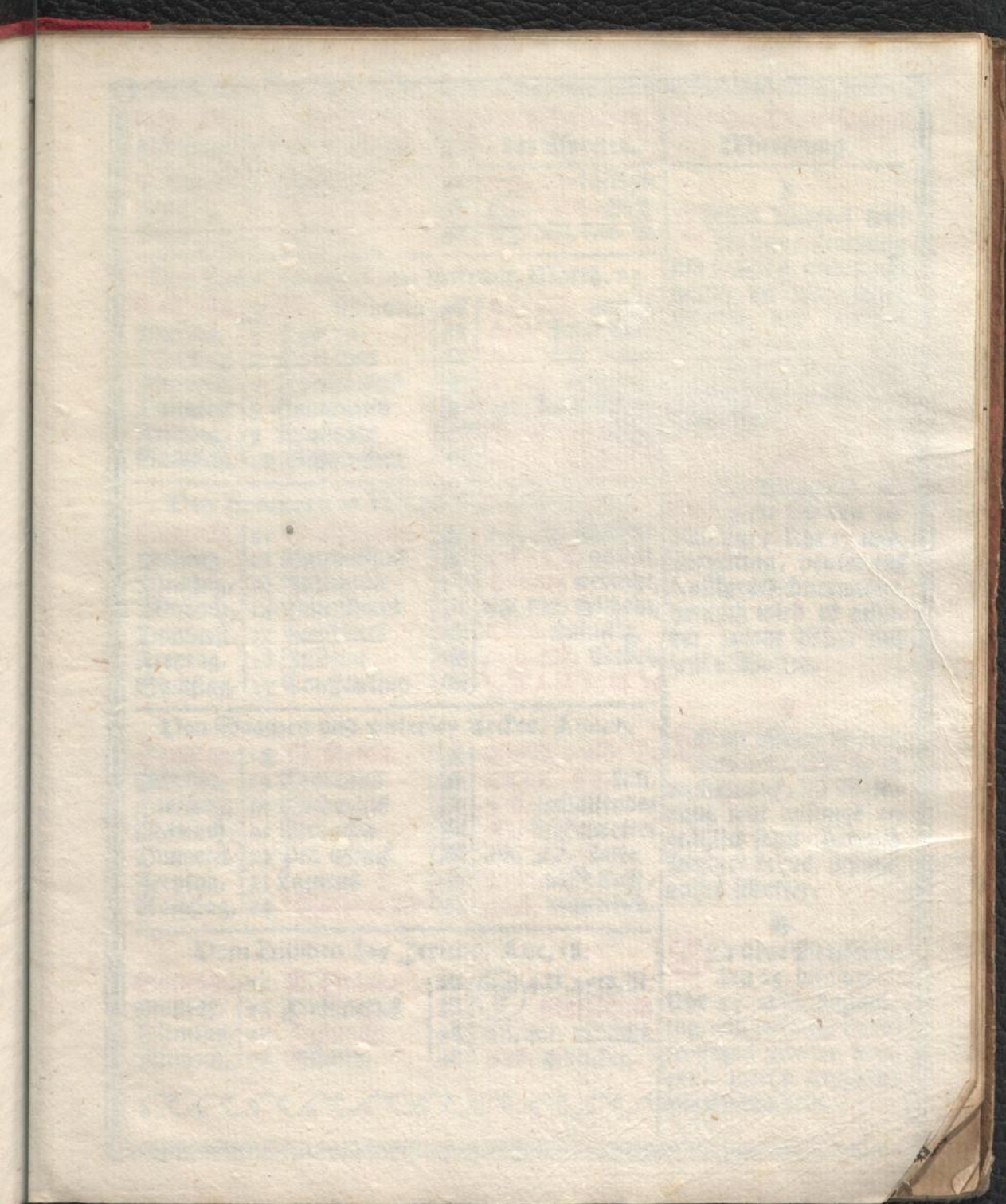

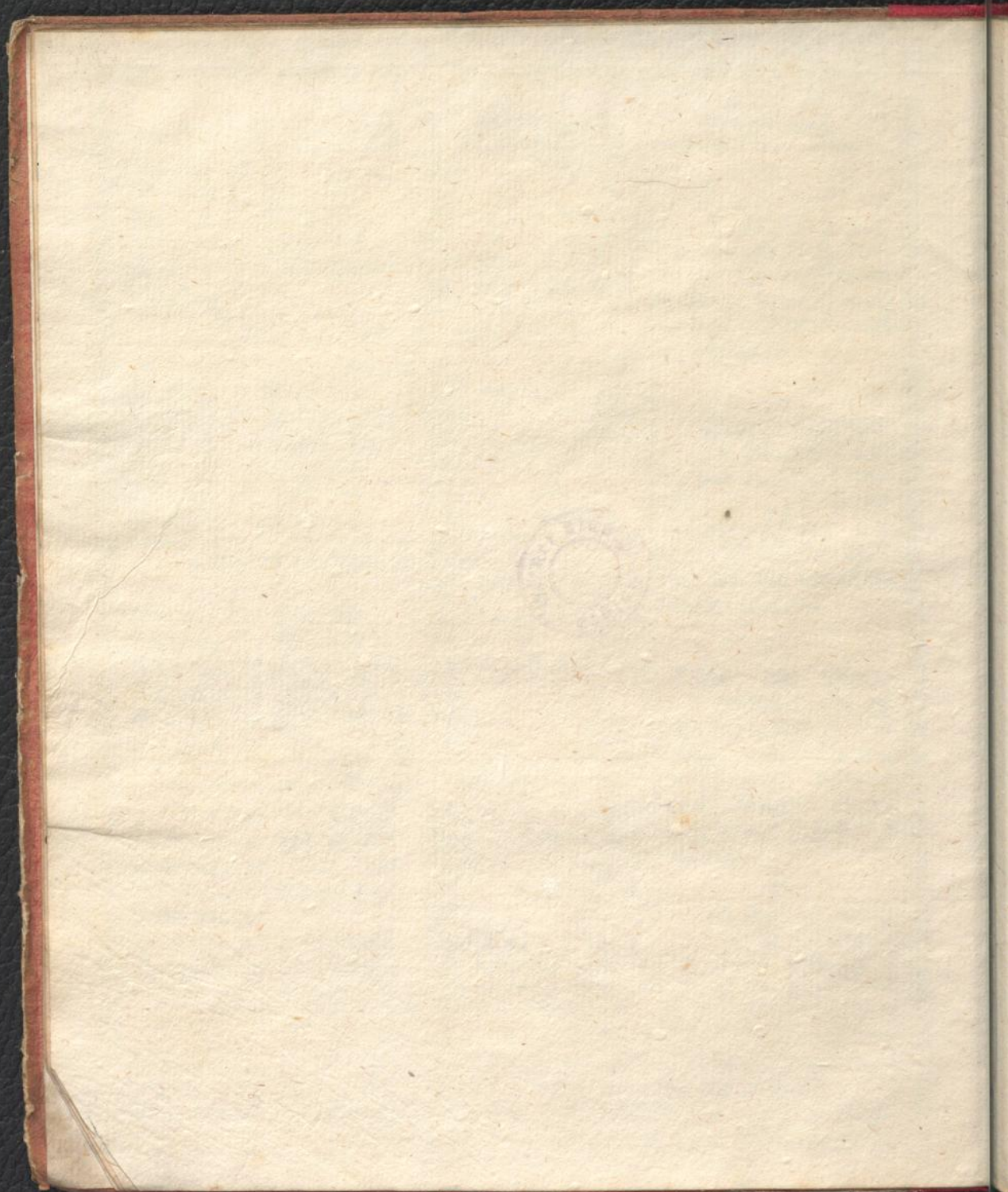

Tage der
Wochen.

Neuer
FEBRUARIUS.

☾

Natürl. Erwähl.
der Aspecten.

Monds=Viertel, samt
Witterung.

Donnerst.
Freitag,
Samstag,

1 Ignatius
2 Mar. Lichtm.
3 Blasius

☾
☾
☾

*☉, Δ☿, lüftiger
☾☿, ☾☿, sch.
☾☿, ☾☿, r. u. 6. m. N.

Don guten Saamen und Unkraut, Matth. 13.

Sonntag,
Montag,
Dienstag,
Mittwoch,
Donnerst.
Freitag,
Samstag,

4 S. Veronica
5 Agatha
6 Dorothea
7 Romualdus
8 Honoratus
9 Apollonia
10 Scholastica

☾
☾
☾
☾
☾
☾
☾

Δ☿, ☾☿, unstät,
Δ☾, kalte Luft,
Δ☿, will damit
*☾☿, anhalten
☾☿, kalte Wind,
☾☿, Cperigfrost,
☾☿, s. u. 17 m. N.

Don Arbeitern in Weinberg, Matth. 20.

Sonntag,
Montag,
Dienstag,
Mittwoch,
Donnerst.
Freitag,
Samstag,

11 S. Septuag.
12 Gaudentius
13 Jordanus
14 Valentinus
15 Faustinus
16 Juliana
17 Constantina

☾
☾
☾
☾
☾
☾
☾

Δ☿, ☾☿, Gefrier,
Δ☾, ☾☿, unstät,
☾☿, vacua nebligt,
*☾☿, ☾☿, ☾☿, schein,
☾☿, vac. unlustig,
☾☿, ☾☿, Nebel,
☾☿, s. u. 54 m. N.

Don Saamen und vielerley Aecker, Luc. 8.

Sonntag,
Montag,
Dienstag,
Mittwoch,
Donnerst.
Freitag,
Samstag,

18 S. Serag.
19 Conradus
20 Eucharis
21 Eleonora
22 Pet. Stulf.
23 Lazarus †
24 *Matthias Ap.

☾
☾
☾
☾
☾
☾
☾

☾☿, i. Uhr N.
☾☿, Capog. ☾☿, kalt,
*☾☿, onhaltendes
*☾☿, Nebelwetter
☾☿, ☾☿, kalte
☾☿, vac. nasse Luft,
☾☿, ☾☿, regnerisch,

Dom Blinden bey Jericho, Luc. 18.

Sonntag,
Montag,
Dienstag,
Mittwoch,

25 S. Quing.
26 Fortunatus
27 Faschnacht
28 Ascherm.

☾
☾
☾
☾

☾☿, 4. u. 45 m. N.
☾☿, Merzschein
☾☿, ☾☿, nebligt.
☾☿, ☾☿, oblicker,

☾
Zweites Viertel tritt ein den 3. Hornung um 1. Uhr 6. min. nachmittag, will temperirtes Wetter mit einigen Winden bringen, hernach ziemlich erträgliche Witterung, dabey veränderlich.

☾
Der Vollmond be- giebt sich den 10. dito um 5. Uhr 17. min. vormittag, deutet auf frostiges Schneewetter, hernach wird es gelinder, zuletzt Wind und trübe Wolken.

☾
Zweites Viertel den 17. dito um 1. Uhr 54 m. nachmittag, die Witterung will anfangs erträglich seyn, hernach kommet kaltes, trübes, nasses Wetter.

☾
Der neue Merzschein den 25. dito um 4. Uhr 45. min. nachmit- tag, will anfangs kaltes frostiges Wetter bringen, zuletzt temperirt mit Sonnschein.

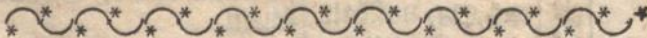









**Tage der
Wochen.**

**Neuer
APRILIS.**

**C Natürl. Erwähl
L. der Aspecten.**

**Mondo. Viertel, samt
Witterung.**

Die Juden wolten Jesum steinigen, Joh. 8.

Sonntag,	1	S. Julica.		Hugo B.  sch.
Montag,	2	Fran. de Pa.		*23, vac. schön
Dienstag,	3	Richardus		4U. 30 m. fr.
Mitwoch,	4	Isidorns		Cperig.
Donnerst.	5	Vincenti. Fer.		Δ0, Δ2, schein
Freitag,	6	Mar. 7. Schm.		Δ2, regnerisch,
Samstag,	7	Hermanus		Δ2, unbeständ.

Don dem Einritt Christi, Matth. 21.

Sonntag,	8	S. Palm.		Dionysius Δh.
Montag,	9	Mar. Egypt.		FF, strahlen,
Dienstag,	10	Ezechiel		5. U. 36m. N.
Mitwoch,	11	Leo Pabst		guy, h,
Donnerst.	12	Gründon.		□h, feuchte Luft,
Freitag,	13	Charfreyt.		□3, regnerisch,
Samstag,	14	Tiburttus		Δ02, heller Tag,

Don der Auferstehung Christi, Marc. 16.

Sonntag,	15	S. Oftertag		Helena guy,
Montag,	16	*Ofterm.		Lambertus, *2,
Dienstag,	17	*Ofterd.		Rudolph. (vac.
Mitwoch,	18	Valerianus		6 U. 6 m. N.
Donnerst.	19	Ancetus		stürmisch,
Freitag,	20	Sulpitius		st. 3. U. fruh,
Samstag,	21	Anselmus		33, *2, schein.

Jesus kommet durch verschlossene Thür, J. 20.

Sonntag,	22	S. Quasim.		Soterus, Δh,
Montag,	23	Honorius		*27, schein,
Dienstag,	24	*Georgius		Δ22, Δ2, Kasse,
Mitwoch,	25	Marcus		5 U. 38m. N.
Donnerst.	26	Cletus P.		Mayschein
Freitag,	27	Anastasinus		guy, *h, obstet.
Samstag,	28	Vitalis		Cperig. unstät,

Don dem guten Hirten, Joh. 10.

Sonntag,	29	S. Miseric.		22, veränderlich
Montag,	30	Cathar. Sen.		*0, schein,

C Erstes Viertel den 3. April um 4 Uhr 30 min fruh, die erste Helse deutet auf nasses kaltes Wetter, hernach et was Sonnschein mit W.nden.

D Er Vollmond den 10 dito um 5. Uhr 36. min. vormittag, verspricht durchaus erträglichen leidentlichen Wetter von Anfang bis an das Ende, doch dabey etwas windig.

C Erstes Viertel den 18 dito um 6. Uhr 6. min. vormittag, die erste Helse feine Witterung, die andere aber siehet sehr stürmisch aus.

D Er neue Mayschein den 25. dito um 5. Uhr 38. min nachmittag, will durchaus ein gutes warmes ersprießliches Wetter geben.

Tage der
Wochen.

Neuer
M A J U S.

J
L.

Natürl. Erwähl.
der Aspecten.

Monds. Viertel, samt
Witterung.

Dienstag, 1 **Phil. Jac.**
 Mittwoch, 2 **Sigismundus**
 Donnerstag, 3 **Erfindung**
 Freytag, 4 **Florianus**
 Samstag, 5 **Gotthardus**

 **h**, veränderlich
 10ll. 3 m. B
 **Δ**, **□**, **♀**
 **♂**, **Δ**, **♁**, helles
 ***h**, **□**, **Wetter**,

1
2 Erstes Viertel den 2.
 May um 10. Uhr 33
 min vormittag, verheißt
 anfangs feine Witterung,
 das End regnerisch.

Ueber ein kleines werdet ihr mich sehen, Joh. 16.

Sonntag, 6 **S.3 Jubilate**
 Montag, 7 **Stanislaus**
 Dienstag, 8 **Michael Erf.**
 Mittwoch, 9 **Gregor. Naz.**
 Donnerstag, 10 **Gordianus**
 Freytag, 11 **Amertus**
 Samstag, 12 **Pancratius**

 **Johar. v. Port.**
 ***♂**, ***♀**, windig
 **Sinn**, temperirt,
 **7 ll. 22 m. N.**
 ***h**, **□**, **♂**,
 **♁**, **♂**, **♁**, **♁**, **♁**,
 feuchtes Wetter,

3
4 Der Vollmond den
 9. dito um 7. Uhr
 22. min. nachmittag, die
 erste Helfte deutet auf
 nasses Wetter, die an-
 dere aber verspricht
 fruchtbaren Sonnchein.

Ich gehe zu dem, der mich gesandt, Joh. 16.

Sonntag, 13 **S.4. Cantate**
 Montag, 14 **Christianus**
 Dienstag, 15 **Maximus**
 Mittwoch, 16 **Joh. Nep.**
 Donnerstag, 17 **Ubaldu**
 Freytag, 18 **Benantius**
 Samstag, 19 **Peter Cel.**

 **Servatius, Δ**,
 **Capog.** windig,
 **♂**, **♂**, **♂**, feucht,
 **□**, veränderlich,
 **11 ll. 7 m. N.**
 ***h**, ***♀**,
 **♁**, **♁**, **♁**, gewöllig,

5
6 Erstes Viertel den 18
 dito um 11. Uhr 7 m.
 nachmittag, deutet auf
 gewölligen Sonnchein,
 zuletzt Donner und stür-
 misches Windprausen.

So ihr den Vater bitten werdet, Joh. 16.

Sonntag, 20 **S.5 Rogf. Wo**
 Montag, 21 **Konstanti.**
 Dienstag, 22 **Basilus**
 Mittwoch, 23 **Desiderius**
 Donnerstag, 24 **Ebr. Himelf.**
 Freytag, 25 **Urbanus**
 Samstag, 26 **Pbil. Ner.**

 **Bernardin. ♂**,
 **Sin** 4. ll. früh.
 **♁**, **♁**, **♁**, **♁**,
 Cperig, warme
 **♂**, **♂**, **♂**, **♂**,
 Tage,
 ***h**, (**unsi. Sin.**
 **2 ll. 27 m. fr.**
 **Brachsch.**)

7
8 Ein neuen Brach-
 schein den 25. dito
 um 2. Uhr 27. m. früh,
 bey unsichtbarer Sin-
 sternuß, verspricht gu-
 tes und ersprießliches
 Wetter.

Wann der Tröster kommen wird, Joh. 5.

Sonntag, 27 **S.6. Exaudi**
 Montag, 28 **Germanus**
 Dienstag, 29 **Procopi**
 Mittwoch, 30 **Keltr. P.**
 Donnerstag, 31 **Petronilla**

 **Joh. P. Evac.**
 **Sinn**, gewöllig,
 ***h**, **♁**, **♁**,
 **♁**, **♁**, **♁**,
 5. ll. 7. m. N.

9
10 Erstes Viertel den 31
 dito um 5. Uhr 7 m.
 nachmittag, das Wet-
 ter will ziemlich erträg-
 lich seyn.



Tage der
Wochen.

Neuer
JUNIUS.

C. Mathel. Erwähl.
L. der Aspecten.

Monds. Viertel, samt
Witterung.

Freitag, 1 Fortunatus
Samstag, 2 Erasmus †

 ☉, warmer
 ☾, ☉, ☾, sch.

Der volle Mond den
8. Junii um 10.
Uhr 3. min. vormittag,
die Witterung will zur
Wärme, und heißen
Sonnstralen zielen, um
das End warmer Re-
gen.

Wer mich liebet, wird mein Wort halten, J. 14.

Sonntag, 3 **S. H. Pfingst.**

 ☉, Clotildis *2,

Montag, 4 *Pfingst.

 ☉, gewöltig,

Dienstag, 5 *Pfingst.

 ☉, Bonifacius Δh,

Mitwoch, 6 Quat. †

 ☉, Norbertus ●sch

Donnerst. 7 Robertus

 ☉, vac. regnerisch

Freitag, 8 Medartus †

 ☉, 10 U. 3 m. B.

Samstag, 9 Primus †

 ☉, veränderl.

Nir ist gegeben aller Gewalt, Matth. 28.

Sonntag, 10 **S. H. Dreyf**

 ☉, Margarita, ☉, 3,

Montag, 11 Barnabas

 ☉, ☉, ☉, scheine,

Dienstag, 12 Basilius

 ☉, ☉, ☉, Regen

Mitwoch, 13 Anton. v. Pad.

 ☉, *2, *3, wetter,

Donnerst. 14 Fronleichn.

 ☉, Δ2, gewöltig,

Freitag, 15 Vitus

 ☉, Δ2, lüftig,

Samstag, 16 Verdoldus

 ☉, 1. U. 5. m. B.

Vom grossen Abendmahl, Luc. 14.

Sonntag, 17 **S. Adolph.**

 ☉, temperirt,

Montag, 18 Marcellin.

 ☉, Δ2, feucht,

Dienstag, 19 Gervasius

 ☉, *0, warm Bett.

Mitwoch, 20 Silverius

 ☉, Sommer Anfang

Donnerst. 21 Aloysius

 ☉, in 10. U. R.

Freitag, 22 Herz Jesu S.

 ☉, Henschein

Samstag, 23 Ediltrud. †

 ☉, 9. U. 48 m. B.

Der neue Henschein
fallet ein den 23.
dito um 9. Uhr 48. min.
vormittag, continuiert
mit warmen Sonnschein,
und will bis ans End
damit anhalten.

Von dem verlohrenen Schaaf, Luc. 16.

Sonntag, 24 **S. Joh. Ea.**

 ☉, ☉, ☉, sch.

Montag, 25 Prosperus

 ☉, Δh, Donnerw.

Dienstag, 26 Joh. n. Paul

 ☉, Δ2, schwillig,

Mitwoch, 27 Ladislaus

 ☉, ☉, *0, warm

Donnerst. 28 Leo P. †

 ☉, Wetterfüchtig,

Freitag, 29 Pet. n. Paul.

 ☉, *h, Donner

Samstag, 30 Paul. Ged.

 ☉, 6 U. 25 m. B.

Dieses Viertel tritt
ein den 30. dito um
6. Uhr 25. min. vormit-
tag, der Anfang ist win-
dig, doch warm babey,
hernach warme Tag mit
Donnerwetter.

B

**Tage der
Wochen.**

**Neuer
JULIUS.**

**C Natürl. Erwähl.
L. der Aspecten.**

**Monds. Viertel, samt
Witterung.**

Don dem grossen Fischzug, Luc. 5.

Sonntag, 1	S4. Theobald		☉, Sonnschein
Montag, 2	Mar. Deims.		ΔO, ☐♀, Wind,
Dienstag, 3	Hellodorus		☐♂, veränderl
Witwoch, 4	Udalricus		Δh, warmer wind
Donnerst. 5	Wilhelmus		☉, Δ♀, helle Tag
Freitag, 6	Isatas		(vac. temperirt.
Samstag, 7	Willibaldus		Δ♂, regnerisch,

Der volle Mond den 8. Julii um 1. Uhr 14. min. früh, giebet Anzeigen zu einer feinen Witterung, das End will an Hitz zu nehmen.

Don der Pharisäer Gerechtigkait, Matth. 5.

Sonntag, 8	S5. Kilianus		☉. 11. 14 m. fr.
Montag, 9	Cirillus		☐♂, lustig,
Dienstag, 10	Felicitas		Δ♀, *♀, feucht,
Witwoch, 11	Pius P.		*♂, unbeständig,
Donnerst 12	Hericus		☐♀, *♂, warm,
Freitag, 13	Serapion		ΔO, hält an,
Samstag, 14	Bonaventura		Δh, sehr warm,

Erstes Viertel den 16. dito um 0. Uhr 7 min. früh, wlll warmen Regen bringen, alsdann hitzige Tage mit Donnerwetter, und Palz, Regen

Jesus speiset 4000. Mann, Marc. 8.

Sonntag, 15	S6. Apost Eb		Δ♀, Δ♀, contin.
Montag, 16	Scap. Fest.		☉. 0. 7. m. fr.
Dienstag, 17	Alexius		Δ♂, *♀, gellndes Wetter,
Witwoch, 18	Fridericus		☉, lustiger Sch.
Donnerst. 19	Arsenius		*♀, grosse Hitz,
Freitag, 20	Margareta		☉perig. *♂,
Samstag, 21	Daniel		

Der neue Augustschein den 22. dito um 4. Uhr 33. min nach mittag, wird mit warmen Wetter continulren, zulezt stürmische Witterung.

Hütet euch vor falschen Propheten, Matth. 7.

Sonntag, 22	S7 W. Magd.		☉ 4. 33 m. N.
Montag, 23	Liborius		☉ in ☉. u. f.
Dienstag, 24	Christin. †		Hundstäg Anf.
Witwoch, 25	*Jacob Ap.		☐♀, Δ♂, gute
Donnerst. 26	Anna		*h, Witterung,
Freitag, 27	Pantaleon		*♀, Donnerv.
Samstag, 28	Innocentius		☉h, ☐♀, warm,

Zweites Viertel den 29. dito um 0. Uhr 35. min. nachmittag, ist warm mit windigen Sonnschein, zulezt warmen Regen mit Sonnlickeru.

Don dem ungerechten Haushalter, Luc. 16.

Sonntag, 29	S8. Martha		☉. 0. 35 m. N.
Montag, 30	Ubdon		☐♂, Δ♀,
Dienstag, 31	Ignatius		*♀, schwillig,

Summa St. gütigam, 9. f. 36. x

No. 7: 2 i. Julij. No. 709.
 dem liggel No. 709 gotsful, und
 und loogstarkel 2. f. 24.
 No. 710. 2. d. Aug. abramasly 1. f. 1.
 No. 710. 2. d. Aug. abramasly 1. f. 1.

Summa 9. f. 36. x

No. 7: 1^{er} Sept. 770.
 Javanu bygastword 1. f. ~~1~~
 No. 15. dito
 Javanu bygast 1. f. 1
 No. 3^{er} Oct.
 Javanu bygast 1. f. 1

No. 7: 1^{er} Sept. 770.
 No. 770^{er} Calender ringesfide,
 und ibrygt word
 et hoc promemoria.





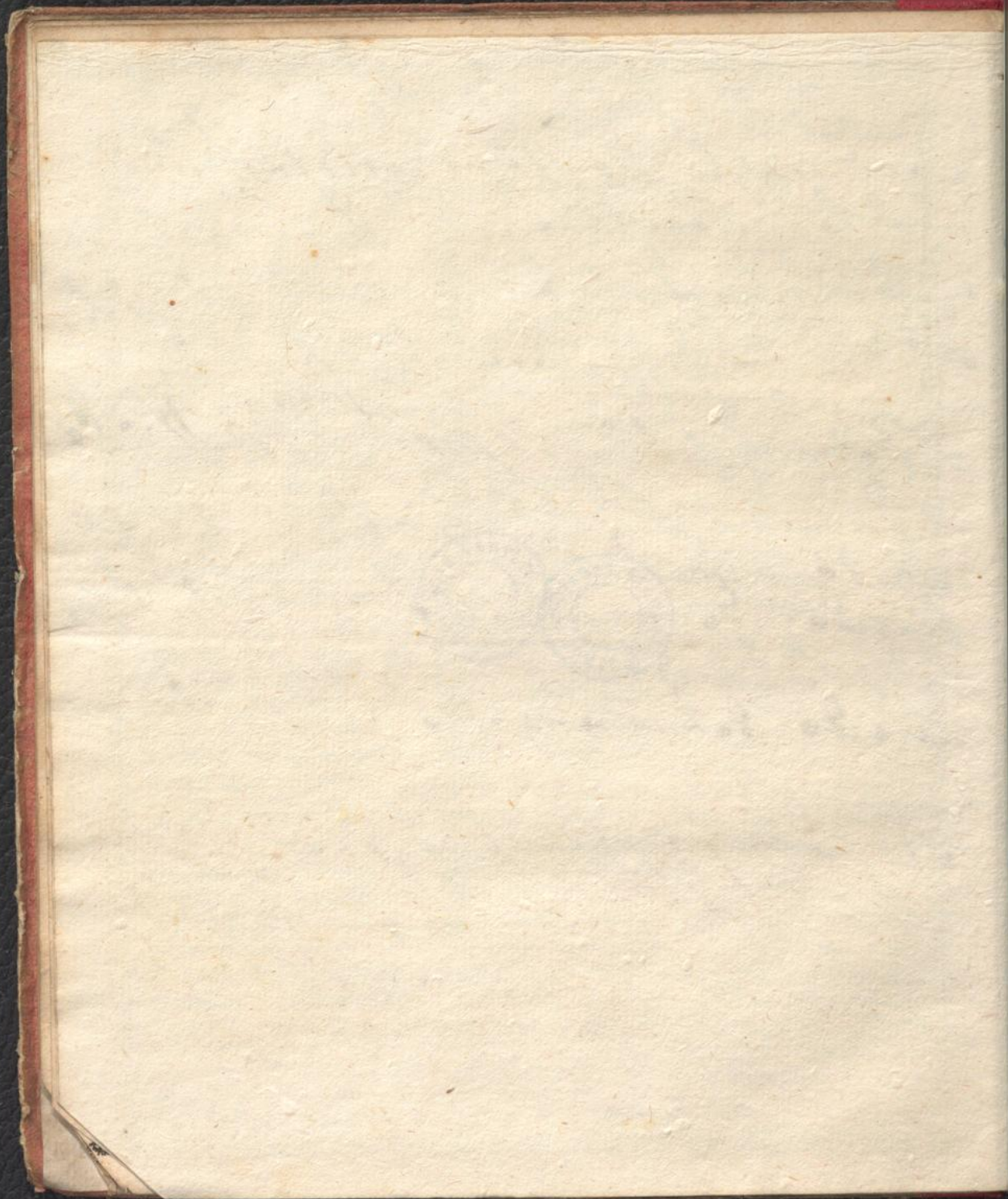

Tage der
Wochen.

Neuer
AUGUSTUS.

D Natürl. Erwähl.
L. der Aspecten.

Monds. Viertel, same
Witterung.

Witwoch, 1 Peter. Rett.
Donnerst. 2 Portiunc.
Freitag, 3 Steph. Erfind.
Samstag, 4 Dominicus

 $\Delta 2$, stürmisches
 Capog. Wetter,
 $\Delta 2$, temperirt,
 $\Delta 3, \Delta 7$, lüftig,

D Er Mond wird voll
den 6. August um
4. Uhr 18. min. nach
mittag, will anfangs
seinen Sonnchein bring-
gen, im Mittel etwas
windig mit Donner-
wetter, alsdann mittel-
mächtig.

Jesus weinet über Jerusalem, Luc. 19.

Sonntag, 5 **Co Ma. Schne**
Montag, 6 Berkl. Ehr.
Dienstag, 7 Cajetan.
Witwoch, 8 Cyriacus
Donnerst. 9 Ericus †
Freitag, 10 ***Laurentius**
Samstag, 11 Susanna

 $\Delta 2$, $\Delta 7$, warm.
 $\Delta 4$ u. 18 m. N.
 $\Delta 2$ $\Delta 3$,
 Cvac. Donner,
 $\Delta 7$, heisser Tag,
 *3, will anhalte,
 $\Delta 0$, Δh , warm,

R Echtes Viertel den 14.
dito um 9. Uhr 3.
min. vormittag, die er-
ste Helste verbessert ei-
ne erspriessliche Wit-
terung, alsdann will
es unstat werden.

Von Pharisäer und Publican, Luc. 18.

Sonntag, 12 **Sio. Clara**
Montag, 13 Hypolitus
Dienstag, 14 Eusebius †
Witwoch, 15 **Mar. Dimeff.**
Donnerst. 16 Rochus
Freitag, 17 Liberatus
Samstag, 18 Agapitus

 $\Delta 2$, Donner,
 $\Delta 2$, schwillig,
 $\Delta 9$ u. 3 m. B.
 *h, warme
 $\Delta 2$, *0, Tag,
 $\Delta 2$, continuirt,
 $\Delta 0$, sehr warm,

D Er neue Herbst-
schein den 22. dito
um 11. Uhr 52. min.
vormittag, verspricht
gutes Wetter, bald
kommen Ungewitter,
und zuletzt grosse Wär-
me.

Von Tauben und Stummen, Marc. 7.

Sonntag, 19 **SII Joachim**
Montag, 20 Bernhardus
Dienstag, 21 Burckhardus
Witwoch, 22 Timotheus
Donnerst. 23 Zachäus †
Freitag, 24 ***Bartholo.**
Samstag, 25 Ludovicus

 $\Delta 2$, Cperig.
 *7, Sonnchein
 $\Delta 2$, Herbstsch.
 11 u. 52 m B.
 $\Delta 2$ u. 3. u. N.
 $\Delta 2$, $\Delta 2$, Ende.
 *0, Sonnstrale

R Echtes Viertel den
23. dito um 3. Uhr
25 min. vormittag, ist
im Anfang unfreund-
lich, hernach will es
sich temperirt erwei-
sen.

Vom barmherzigen Samaritan, Luc. 10.

Sonntag, 26 **SII Zepherin**
Montag, 27 Gebhardus
Dienstag, 28 Augustinus
Witwoch, 29 Joh. Enth.
Donnerst. 30 Felix Aduact.
Freitag, 31 Raymondus

 $\Delta 2$, gewölfig,
 Cvac. $\Delta 2$ strahlen,
 $\Delta 3$ u. 25 m B.
 *h3 windig
 Capog. warm,
 $\Delta 2$, regnerich,

Tage der Wochen.

Neuer SEPTEMBER.

2. Natürl. Erwähl. der Aspecten.

Monds- Viertel, samt Witterung.

Samstag, | 1 Egyptus | ☾ | Vacua. warm,

Von den 10. Auffätzigen, Luc 17.

Sonntag,	2	St. 3. Schuz E.	☾	♁♂, unstät,
Montag,	3	Albertus	☾	*2, Sonnschein
Dienstag,	4	Rosalia	☾	Vacuatemperirt
Mitwoch,	5	Victorinus	☾	6. U. 57 m. ☾
Donnerstf.	6	Zacharias	☾	☾♀, feucht,
Freitag,	7	Regina	☾	Sonnstralen,
Samstag,	8	Mar. Geburt.	☾	☾♂, windig,

D Er volle Mond tra- get sich zu den 5. Septen. ber um 6 Uhr 57. min. vormittag, will anfangs veränderliches Gewölt, hernach Wind und Regen bringen.

Niemand kan zwey Herren dienen, Matt. 6.

Sonntag,	9	St. 4. Na. Ma.	☾	☾♂, kühle Luft,
Montag,	10	Nicol. Tol.	☾	♁♂, günstiges
Dienstag,	11	Protus	☾	☾♂, Wetter,
Mitwoch,	12	Tobias	☾	☾♂, 4 U. 24 m. ☾.
Donnerstf.	13	Amantius	☾	*♁♂, warm,
Freitag,	14	† Erhöhung	☾	☾♀, erträglich,
Samstag,	15	Nicodemus	☾	*☾, ☾♀, neblicht,

L Echtes Viertel den 12. dito um 4. Uhe 24. min. nachmit., das Wetter will sich sehr erträglich zeigen mit Sonnschein, wird zu- letzt neblicht.

Jesus erweckt der Wittib Sohn, Luc. 7.

Sonntag,	16	St. 5. Corneli	☾	☾♂, erträglich,
Montag,	17	Fran. Wund.	☾	*2♀, erträglich,
Dienstag,	18	Joseph Cup.	☾	☾♂, ☾♂, halt an,
Mitwoch,	19	Quat. †	☾	☾♂, ☾♂, halt an,
Donnerstf.	20	Eustachius †	☾	☾♂, ☾♂, halt an,
Freitag,	21	* Matthä. †	☾	☾♂, ☾♀, rübes
Samstag,	22	Mauritius †	☾	☾♂, ☾♀, Gewölt

D Er neue Wein- schein den 19. dito um 8. Uhr 45. min. vor- mittag, mit windigen Sonnschein, worauf bald kaltes Regenwet- ter folget.

Von dem Wasserfüchtigen, Luc. 14.

Sonntag,	23	St. 6. Policarp	☾	☾♂, 2. U. früh,
Montag,	24	Rupertus	☾	Herbst Anf. Tag
Dienstag,	25	Cleophas	☾	und Nacht gleich.
Mitwoch,	26	Cyprianus	☾	☾♂, *♀, unstät,
Donnerstf.	27	Cosm. Dam.	☾	☾♂, *♀, unstät,
Freitag,	28	Wenceslaus	☾	☾♂, ☾♂, 7 U. 23 m. ☾.
Samstag,	29	* Michael	☾	☾♂, ☾♀, rübes

Estes Viertel den 27. dito um 7. Uhr 23. min. vormittag, die Witterung wird fein, leidentlich, her- nach kommet trübes Wetter.

Vom größten Gebott, Matth. 22.

Sonntag, | 30 **St. 7. Hierony** | ☾ | ☾♂, ☾♀, neblicht,

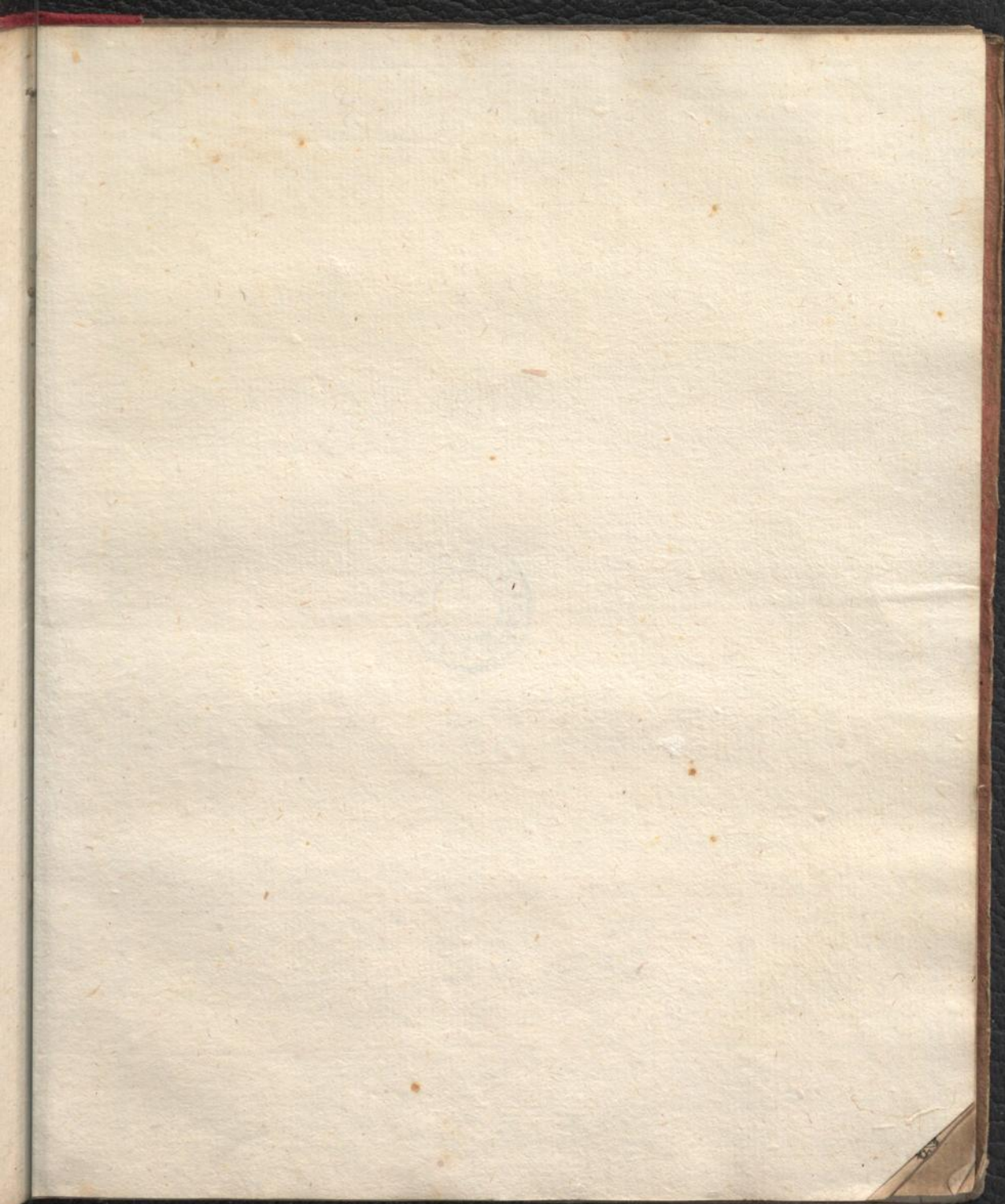



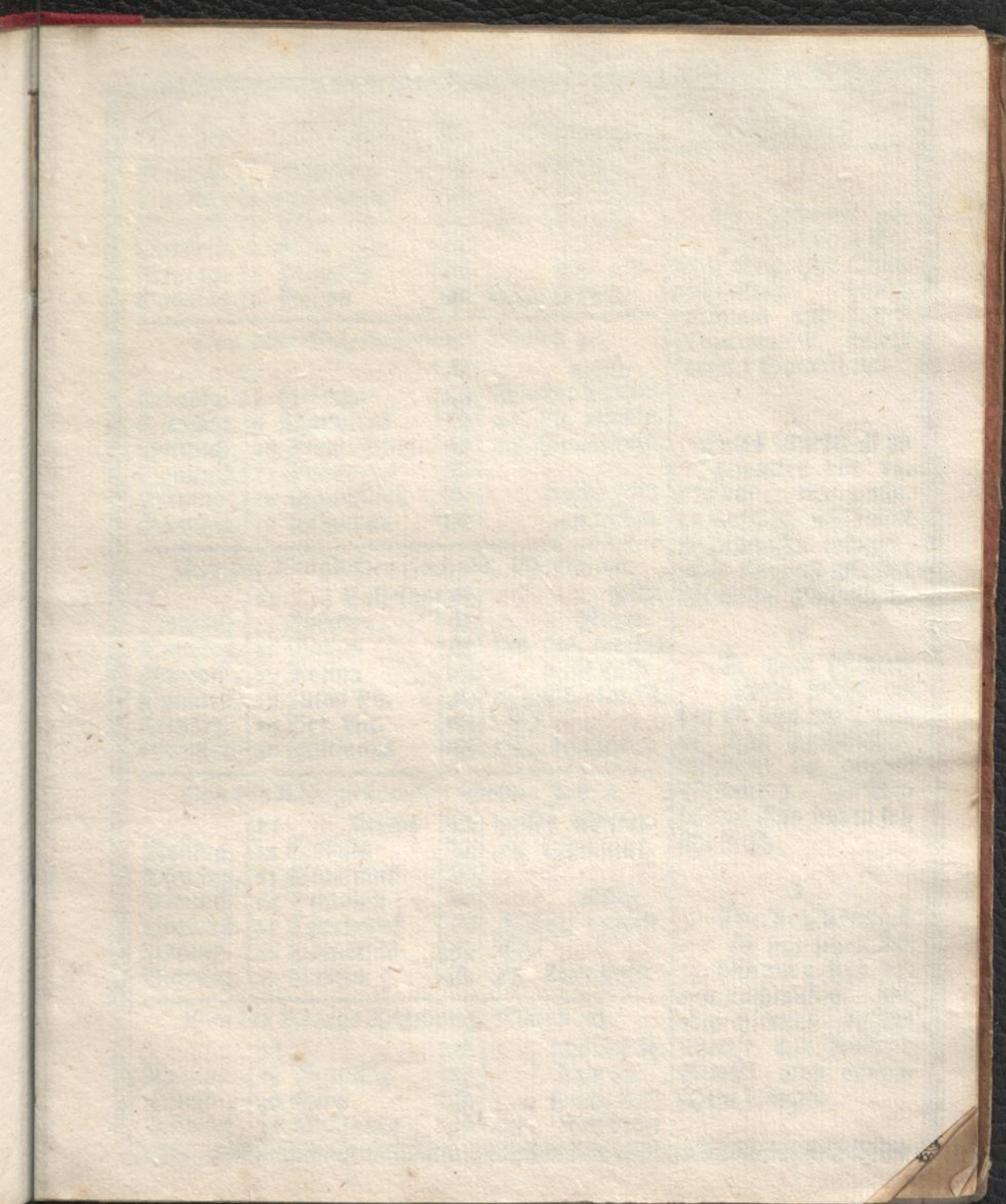



**Tage der
Wochen.**

**Neuer
OCTOBER.**

**C
L.**

**Natürl. Erwähl.
der Aspecten.**

**Monde: Viertel, same
Witterung.**

Montag,	1	Nemigius
Dienstag,	2	Leodegarius
Mitwoch,	3	Claudius
Donnerst.	4	Franc. Ser.
Freitag,	5	Placidus
Samstag,	6	Bruno

	Δδ, windig,
	Δδ, trübe Tag
	□δ, □δ, Δδ,
	9 U. 1. m. N.
	Δδ, Δδ,
	kalter Regen,

Der Vollmond zeigt sich den 4. October um 9. Uhr 1. min. nachmittag, deutet durchaus auf kaltes Regengewölk, zuletzt kommet Sonnschein.

Don dem Sichtbrüchigen, Matth. 9.

Sonntag,	7	S 18 Rosenf. J.
Montag,	8	Brigitta
Dienstag,	9	Dionysius
Mitwoch,	10	Franc. Borg.
Donnerst.	11	Emilianus
Freitag,	12	Maximilian
Samstag,	13	Colloman

	fin. δ, *oh,
	schlechte Witter.
	*h, δδ, windig,
	δδ, Sonnschein,
	11 U. 3 m. N.
	frische Luft,
	Δδδ, δh, unstät,

Lechtes Viertel ist zu gewarten den 11. dito um 11. Uhr 3. min. nachmittag, will kaltes Regenwetter bringen, wird aber bald gelinder mit etwas Sonnschein.

Don der königlichen Hochzeit, Matth. 22.

Sonntag,	14	S 19 Calixtus
Montag,	15	Theresa
Dienstag,	16	Gallus
Mitwoch,	17	Rosina
Donnerst.	18	Lucas Ev.
Freitag,	19	Pet. Alc.
Samstag,	20	Felicianus

	*o, Δδ, δsch.
	δinδ, Regen,
	□δ, □δ, wetter,
	*δ, nasse Luft,
	8 U. 26 m. N.
	Winterfch.
	□h, temperirt,

Der neue Winter- schein bricht ein den 18 dito um 8. Uhr 26. min. nachmittag, verheisset ein gelinde Witterung, das Mittel und End haben frische Luft.

Don des Königs kranken Sohn, Joh. 4.

Sonntag,	21	S 20 Ursula
Montag,	22	Cordula
Dienstag,	23	Severinus
Mitwoch,	24	Serapion
Donnerst.	25	Cyprianus
Freitag,	26	Demetrius
Samstag,	27	Sabina †

	nasses Wetter,
	δδ, continuirt,
	δin δ 10. U. N.
	δδδ, windig,
	5 U. 25 m. N.
	δinδ, □δ,
	δh, kalte Luft,

Das erste Viertel las- set sich sehen den 25. dito um 5. Uhr 25. min. nachmittag, will abwechsendes trübes Wetter mit feuchten Gewölk und Sonn- schein bringen.

Don des Königs Rechnung, Matth. 18.

Sonntag,	28	S 21 Sim. Ju.
Montag,	29	Narcissus
Dienstag,	30	Sara
Mitwoch,	31	Wolfgang †

	*δ, schöne Tag,
	δδδ, halt an,
	□δ, frische Luft,
	□δ, continuirt,

**Tage der
Wochen**

**Neuer
NOVEMBER.**

**C Natürl. Erwähl.
L. der Aspecten.**

**Monds. Viertel, samt
Witterung.**

Donnerst. 1 **Aller Heil;**
Freitag, 2 **Aller Seel.**
Samstag, 3 **Hubertus**



Δh, kalte Wind,
Δz, *z, Δz,
10ll. 15m. v.

Von dem Zinnsgroschen, Matth. 22.

Sonntag, 4 **G22. Carolus**
Montag, 5 **Emericus**
Dienstag, 6 **Leonhardus**
Mittwoch, 7 **Engelbertus**
Donnerst. 8 **Gotthardus**
Freitag, 9 **Theodorus**
Samstag, 10 **Andreas Ap.**



*z, heller Tag,
z in p, unlastig
z, z, nasses
Cperig. Wetter,
□h, z, temp.
Cvacua.
6. u. o. m. fr.

Von des Obersten Töchterlein, Matth. 9.

Sonntag, 11 **G23. Martin.**
Montag, 12 **Jonas**
Dienstag, 13 **Stanislaus**
Mittwoch, 14 **Jucundus**
Donnerst. 15 **Leopoldus**
Freitag, 16 **Edmundus**
Samstag, 17 **Gregor. Thau**



z in m, *z, frisch,
*o, heller Sch.
Δz, nasskalt,
*h, kalte Wind,
*z, Δz, frostig,
unsicht. Oh.
10ll. 5 m. v.

Von dem Senfkörnlein, Matth. 13.

Sonntag, 18 **G24. Eugeni.**
Montag, 19 **Elisabeth**
Dienstag, 20 **Benignus**
Mittwoch, 21 **Mar. Dpfer.**
Donnerst. 22 **Cäcilla**
Freitag, 23 **Clemens**
Samstag, 24 **Chrysologus**



Cvac. Blicker,
Δh, z, windig,
z, kalte Luft,
z in h. 6. u. n.
Capogea. *o,
□h, kalte wolcke
z, □z, stürmisch,

Vom Greul der Verwüstung, Matth. 24.

Sonntag, 25 **G25. Cathar.**
Montag, 26 **Conradus**
Dienstag, 27 **Virgilius**
Mittwoch, 28 **Ruffus**
Donnerst. 29 **Saturnin. †**
Freitag, 30 ***Andreas Ap.**



11. 52 m. n.
trübes kal.
Δz, tes Wetter,
Δo, zum Schnee
Δh, □z, geneigt.
Wind, Gestöber,

Der Mond wird voll den 7. November um 10. Uhr 15 min. vormittag, der Anfang ist erräglich, das Mittel Schnee. Riesel, und will sich mit kalten Winden enden.

Lechtes Viertel den 10 dito um 6. Uhr o. min. vormittag, will mit guten temperirten Wetter continuren, zulezt kalt, und unlu- stig.

Den neuen Christ- schein haben wir den 17. dito um 10. Uhr 55 min. vormittag, bey unsichtbarer Sonnen- finsternuß, will frosti- ges Wetter, kalte Sturmwind, u. feucht- kaltes Wetter bringen.

Stisses Viertel den 25. dito um 1. Uhr 52. min. nachmittag, deutet auf trübes fro- stiges Wetter, zulezt Schnee.

J: 29. ^{Stamm} Novemb. 1770. J. J.
In wisselnden Benden D. D.
H. Hof- = Apotheker Rosen
von Coblenz in Condition zu
" getretten, & Salarium 100 fl. für
60 J. —

J: 6. Sept. 1771. ist dir
nach Holstein von 9 1/2. Monat
wird: ab = und nach für 3
größer, & Salarium auf
9 1/2. Monat bezogen mit
47 J. 30. R.



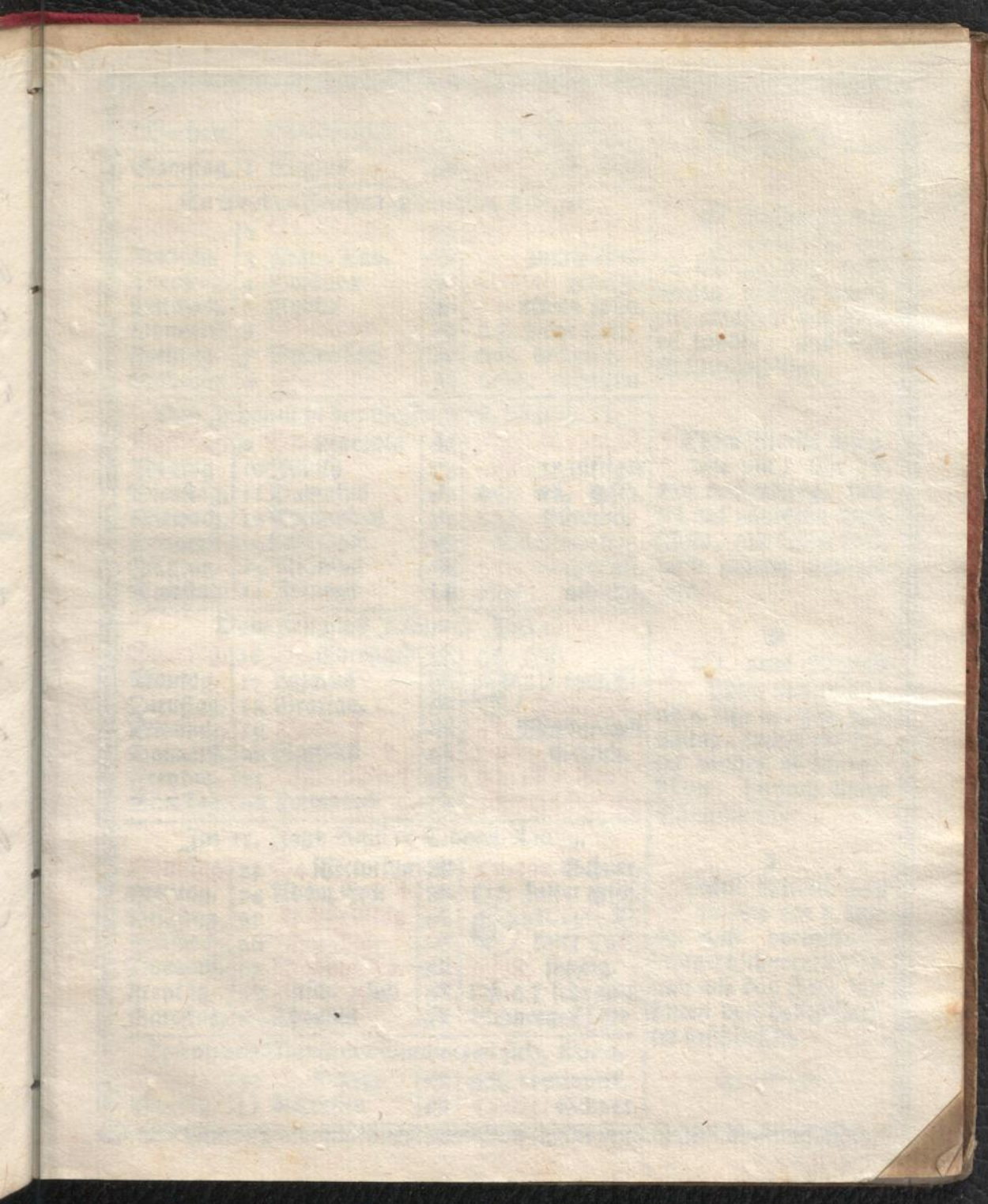



Tage der
Wochen.

Neuer
DECEMBER.

C Natürl. Erwähl.
L. der Aspecten.

Monds-Viertel, same
Witterung.

Samstag, 1 **Elgius** | ☾ | 21^h, ☐h, kalt,

Es werden Zeichen geschehen, Luc. 21.

Sonntag , 2	St. Advent.	☾	☺	10ll. 48m. n.
Montag , 3	Franc. Kav.	☾	☺	zum Schnee
Dienstag , 4	Barbara	☾	☺	Cperig. geneigt,
Mittwoch , 5	Sabba	☾	☺	etwas Sch.
Donnerst. , 6	*Nicolaus	☾	☺	☽, kalte Luft,
Freitag , 7	Ambrosius †	☾	☺	☽, unlustig,
Samstag , 8	Mar. Empf.	☾	☺	☽h, ungestim.

Von Johanni in der Gefängnuß, Matth. 11.

Sonntag , 9	St. Leocadia	☾	☺	21. 59m. N.
Montag , 10	Judith	☾	☺	☽, lüftiger
Dienstag , 11	Damasus	☾	☺	*☽, *h, Sch.
Mittwoch , 12	Epimachus	☾	☺	☽h, stürmisch
Donnerst. , 13	Luci Ottil.	☾	☺	Schneewetter,
Freitag , 14	Nicasius	☾	☺	Cvac. rauhe Luft,
Samstag , 15	Ireneus	☾	☺	☽☽, neblicht,

Vom Zeugnuß Johanni, Joh. 1.

Sonntag , 16	St. Eberhard	☾	☺	☽h, ☽,
Montag , 17	Lazarus	☾	☺	41. 29m. N.
Dienstag , 18	Gratian.	☾	☺	Jennersch.
Mittwoch , 19	Quat. †	☾	☺	☽, Windpraus
Donnerst. , 20	Gottlieb †	☾	☺	☽h. Schnee,
Freitag , 21	*Thom. Ap. †	☾	☺	☽ in 5. Uhr N.
Samstag , 22	Honorius †	☾	☺	Winter Anfang

Im 15. Jahr Kaisers Tiberii, Luc. 3.

Sonntag , 23	St. Victorina	☾	☺	Cvacua. Schnee,
Montag , 24	Adam Eva †	☾	☺	☽, kalter Sch.
Dienstag , 25	St. Christtag	☾	☺	811. 49m. N.
Mittwoch , 26	*Stephan	☾	☺	kalte Luft,
Donnerst. , 27	*Johann Ev.	☾	☺	☽☽, frostig,
Freitag , 28	Unsch. Kind.	☾	☺	☽h, ☽, sehr kalt,
Samstag , 29	Thomas	☾	☺	Schneegeß über,

Joseph und Maria verwunderten sich, Luc. 2.

Sonntag , 30	St. David	☾	☺	*h, continuirt,
Montag , 31	Silvester	☾	☺	Cperig. Schnee,

Der Vollmond den 2. December um 10. Uhr 48. min. nachmittag, will sich temperirt anlassen, das Viertel windig, das End Schneegeß über.

Lehtes Viertel den 9. dito um 2. Uhr 59. min. nachmittag, deutet auf windigen Schein, mit kalter Luft, wird endlich erträglich.

Der neue Jenner-schein den 17. dito um 4. Uhr 29. min. vormittag, deutet auf kaltes rauhes Schneegeß über, hernach einige Sonnenblicker.

Starkes Viertel den 25. dito um 8. Uhr 49. min. vormittag, bringet Schneegeß über, und will das Jahr mit kalten doch hellen Wetter beschliessen.



**Consignation deren in der Haupt- Stadt Linz ankommend-
und abgehenden Posten.**

Ankommende Posten.

Reichs-Post Kommt an : Sonntag
und Donnerstag :

Nota. Mit dieser langen an die Briefe aus ganz
Frantreich, Engelland, Portugall u. Holland,
ganz Spanien, Franckfurt, Nürnberg, Aug-
spurg, München, Amberg, Innsprugg, Salz-
burg, Passau, u. anderer Orten aus dem Reich.

Wiener-Post : Montag u. Freytag :

Nota. Mittelft dieser lauffen ein die Briefe aus
ganz Hungarn, Siebenbürgen, Croatien und
selbiger Orten.

Prager-Post : Kommet an Dienstag
und Samstag :

Bringen mit die Briefe aus ganz Moscau,
Preussen, Sachsen, Schlesien, und Böhheim,
item aus ganz Mähren.

Gräzer-Post : Kommet an Montag
und Freytag :

Diese Post bringt mit die Briefe aus Steyer-
markt, Eärnthhen, Crain, Venedig, Friaul,
Görz, Triest, u. andern Italiänischen Orten.

Abgehende Posten.

Reichs-Post gehet ab : Sonntag und
Donnerstag.

Nota. Die Briefe werden aller Orten bestellt
wie bey Ankunft dieser Post, als Frantreich
Engelland, Portugall, Spanien, Franckfurt,
Nürnberg, Augspurg, München, Amberg
Innsprugg, und anderer Orten im Reich.

Nach Wien : Montag und Freytag.

Ganz Hungarn, Siebenbürgen, Croatien,
und selbiger Orten.

Nach Grätz : Montag und Freytag.

Nihmet Brief mit durch ganz Steyermarkt,
Venedig, Friaul, Görz, Triest, und ande-
rer Italiänischen Orten.

Nach Prag : Sonntag und
Donnerstag

Nihmet die Brief mit, durch ganz Moscau,
Preussen, Sachsen, und aller Orten, wie am
Dienstag und Freytag die ankommende Post.

Journal - Post.

Sonntag und Donnerstag kommet an die Reichs-, Münchner- und Innsprugger- Post, und ge-
het nacher Wienn.

Montag und Freytag kommt die Post von Wienn an, und gehet, wie oben gemeldet, in das
Reich, München und Innsprugg.

Sonntag und Donnerstag gehet die Post über Freystadt und Putweiß nacher Prag.

Dienstag und Freytag kommet solche von Prag anhero.

Mittwoch und Samstag gehet die ordinari-Post von hier nacher Grätz.

Kommt also von dorten anhero Montag und Freytag.

Die Journal-Post kommet alle Tag von Wien, und gehet nacher Regenspurg, und ferner
in Niederland.

Und so gehet alltäglich die Journal, aus Niederland über Regenspurg, und hieher nacher Wien.

Der Kaiserlich, Königlische Post- Wagen kommet an sowohl von Wien, als aus dem Reich.

Donnerstag Nachmittag, und gehen beyde wiederum ab Freytags frühe um 8. Uhr. Wo-
bey zu merken, daß die nacher Wien, oder in das Reich lautende Paqueter jederzeit am
Donnerstag abzugeben, die von obbemelten Orten angekommene hntgegen folgenden Tags
früh in der allhiefigen Kaiserl. Königl. Post- Wagens- Expedition zu empfangen seynd.