

# Verzeichnis der Häuser und ihrer Besitzer.

**Zur gefälligen Beachtung!** Häuser mit zwei oder mehr Fronten kommen nur einmal vor, und zwar dort, wo sich der Eingang, respektive der Haupteingang des Hauses befindet. Sollte also ein Haus mit mehreren Fronten in einer Straße nicht vorkommen, so ist dasselbe in einer der anderen Straßen zu suchen, in welcher die Häuserfronten gelegen sind.

Die fehlenden Orientierungs-Nummern in den Straßen entfallen entweder auf solche Häuser, deren Eingänge sich in anderen Straßen befinden, oder sie bestehen überhaupt noch nicht.

Bei Häusern, die noch keine Orientierungs-Nummer verliehen erhielten, ist die jeweilige Grundbuchs-Einlage-Nummer, beziehungsweise die Konskriptions-Nummer angegeben.

Abkürzungen: Mitb. = Mitbesitzer.

Orientierungs- Nummer	Gasse, Straße, Platz, wo sich der Eingang des Hauses befindet	Eigentümer
4	Alleegasse	Holzmann & Comp.
7	"	Isidor Weinberger
11	"	Gemeinde Wien
13	"	Klementine Schwarz und Mitb.
14	"	Anna Redlich
15	"	Walter Hans Günther
16	"	Leopoldine Wittgenstein
18	"	Karoline Löw und Mitb.
19	"	Magdalena Keymar und Mitb.
20	"	Henriette A. Lieser

1890  
1891  
1892  
1893  
1894

1895  
1896  
1897  
1898  
1899  
1900  
1901  
1902  
1903  
1904  
1905  
1906  
1907  
1908  
1909  
1910  
1911  
1912  
1913  
1914  
1915  
1916  
1917  
1918  
1919  
1920  
1921  
1922  
1923  
1924  
1925  
1926  
1927  
1928  
1929  
1930  
1931  
1932  
1933  
1934  
1935  
1936  
1937  
1938  
1939  
1940  
1941  
1942  
1943  
1944  
1945  
1946  
1947  
1948  
1949  
1950  
1951  
1952  
1953  
1954  
1955  
1956  
1957  
1958  
1959  
1960  
1961  
1962  
1963  
1964  
1965  
1966  
1967  
1968  
1969  
1970  
1971  
1972  
1973  
1974  
1975  
1976  
1977  
1978  
1979  
1980  
1981  
1982  
1983  
1984  
1985  
1986  
1987  
1988  
1989  
1990  
1991  
1992  
1993  
1994  
1995  
1996  
1997  
1998  
1999  
2000  
2001  
2002  
2003  
2004  
2005  
2006  
2007  
2008  
2009  
2010  
2011  
2012  
2013  
2014  
2015  
2016  
2017  
2018  
2019  
2020  
2021  
2022  
2023  
2024  
2025

# Verzeichnis der Häuser und ihrer Besitzer.

Zur gefälligen Beachtung! Dieses Verzeichnis ist ein Verzeichnis der Häuser und ihrer Besitzer in der Gemeinde ...

Das Verzeichnis ist in drei Abtheilungen eingetheilt: 1. Die Häuser, welche dem Gemeindegemeinschaften gehören, 2. Die Häuser, welche den einzelnen Bürgern gehören, 3. Die Häuser, welche den Grundbesitzern gehören.

Die Häuser sind nach ihrer Lage in der Gemeinde geordnet und sind in alphabetischer Reihenfolge der Hausnummern angeordnet.

Das Verzeichnis ist ein Verzeichnis der Häuser und ihrer Besitzer in der Gemeinde ...

No.	Ort	Nr.	Besitzer
1	...	...	...
2	...	...	...
3	...	...	...
4	...	...	...
5	...	...	...
6	...	...	...
7	...	...	...
8	...	...	...
9	...	...	...
10	...	...	...
11	...	...	...
12	...	...	...
13	...	...	...
14	...	...	...
15	...	...	...
16	...	...	...
17	...	...	...
18	...	...	...
19	...	...	...
20	...	...	...
21	...	...	...
22	...	...	...
23	...	...	...
24	...	...	...
25	...	...	...
26	...	...	...
27	...	...	...
28	...	...	...
29	...	...	...
30	...	...	...
31	...	...	...
32	...	...	...
33	...	...	...
34	...	...	...
35	...	...	...
36	...	...	...
37	...	...	...
38	...	...	...
39	...	...	...
40	...	...	...
41	...	...	...
42	...	...	...
43	...	...	...
44	...	...	...
45	...	...	...
46	...	...	...
47	...	...	...
48	...	...	...
49	...	...	...
50	...	...	...
51	...	...	...
52	...	...	...
53	...	...	...
54	...	...	...
55	...	...	...
56	...	...	...
57	...	...	...
58	...	...	...
59	...	...	...
60	...	...	...
61	...	...	...
62	...	...	...
63	...	...	...
64	...	...	...
65	...	...	...
66	...	...	...
67	...	...	...
68	...	...	...
69	...	...	...
70	...	...	...
71	...	...	...
72	...	...	...
73	...	...	...
74	...	...	...
75	...	...	...
76	...	...	...
77	...	...	...
78	...	...	...
79	...	...	...
80	...	...	...
81	...	...	...
82	...	...	...
83	...	...	...
84	...	...	...
85	...	...	...
86	...	...	...
87	...	...	...
88	...	...	...
89	...	...	...
90	...	...	...
91	...	...	...
92	...	...	...
93	...	...	...
94	...	...	...
95	...	...	...
96	...	...	...
97	...	...	...
98	...	...	...
99	...	...	...
100	...	...	...



Orientierungs- Nummer	Gasse, Straße, Platz, wo sich der Eingang des Hauses befindet	E i g e n t ü m e r
20a ✓	Alleegasse	Henriette A. Lieser ✓
21 ✓	"	Eugenie Gräfin von Platen
22 ✓	"	Anton und Alfons Detoma
23	"	Karl Ritter von Wessely
25, 27	"	Dr. Josef und Gisela Kranz
28	"	Margarete, Hildegarde u. Friedrich Zinner
29	"	Erzherzog Leopold Salvator
30	"	K. k. Theresianische Akademie
31	"	Georg und Katharina Sutor
33	"	Wilhelm Zierer
35 ✓	"	Leopold Simony und Mitb.
36	"	Marie Oculi, Hermine von Podwinska u. Mitb.
38	"	Wilhelm Engelbrecht u. August, Leopoldine und Auguste Fikl
39	"	Richard Schönthaler
40	"	Marie, Hildegarde, Emma und Hedwig Latschenberger
41	"	Helene Schönthaler
42 ✓	"	Andrea Francini
43 ✓	"	Samuel Czeiger
44	"	Gemeinde Wien
47	"	Samuel Kelsen
48	"	Viktor Schmidt und Mitb.
50	"	Anna Galler
51	"	Luise Golias und Hans Krumpholz
52	"	Johann und Marie Zotter
53	"	Johanna Odescalchi
54	"	Franz Kadletz
55	"	Leopoldine Müller
57	"	Edmund Helmer
58	"	Therese und Irma Engler
60	"	Dr. Johann und Marie Kaufmann
63	"	Anna Hermann
64	"	Magdalena Keymar und Mitb.
65	"	Anna Hermann
66	"	Magdalena Keymar und Mitb.



Orientierungs- Nummer	Gasse, Straße, Platz, wo sich der Eingang des Hauses befindet	Eigentümer
67	Alleegasse	Ludwig Richter
69	"	Alois und Karoline Swečeny
71	"	Ferdinand Fischer
2	Anton-Burggasse	Albine Adler
4	"	Paul Pacher
1	Apfelgasse	Marie Troll und Mitb.
2	"	Josefine Wagner
3	"	Therese Homann und Mitb.
4	"	Agnes Putterlik
6	"	Dr. Franz Ritter von Schießl-Perstorf
2	Belvederegasse	Wilhelmine Schwachhöfer und Mitb.
3	"	Johanna Mittag von Lenkheim
4	"	Eduard Ehrenberger und Mitb.
5	"	Wiener Bau-Gesellschaft
6, 8	"	Michael Baron Nikolics de Rudna
7	"	Wiener Bau-Gesellschaft
9	"	"
10	"	Aloisia Ludowika Langer
11	"	Wiener Bau-Gesellschaft
13	"	Karl Zuschmann sen. und Mitb.
17	"	Helene Savic, Ida Maslatsch und Mitb.
18	"	Johann und Marianne Steden
19	"	Klementine Stingl
20	"	Wilhelm Engelbrecht u. August, Leopoldine und Auguste Fikl
21	"	Mathilde Frankenberger, Hermengild und Wilhelm Wedan und Mitb.
24	"	Josef Happel
26	"	Anna Rehberger und Anna Hanke
27	"	Eugen und Rudolf Richter
28	"	Marie Tausenau und Mitb.
29	"	Johann Richter
30	"	Anna Böhler
31	"	Rosalia Nomjesky, Therese Zehetner u. Mitb.
32	"	Franz Schönthaler
34	"	Richard Schönthaler

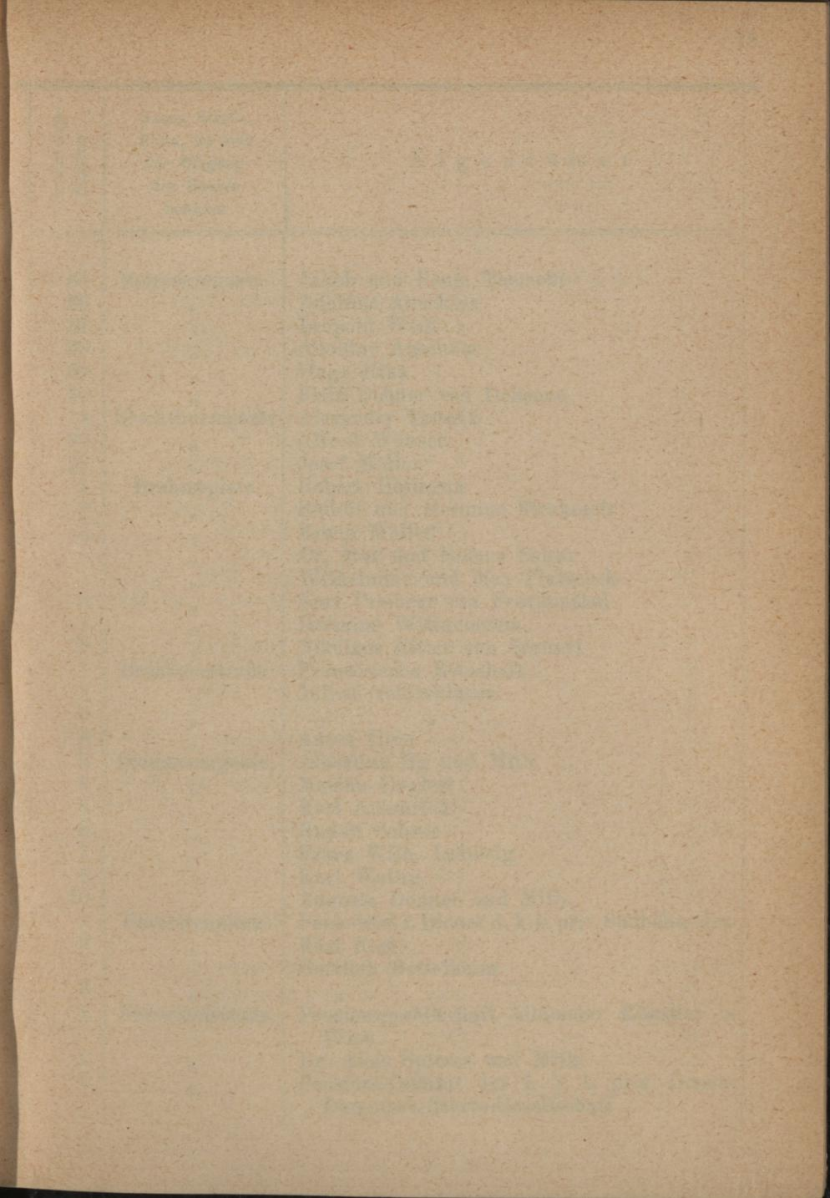

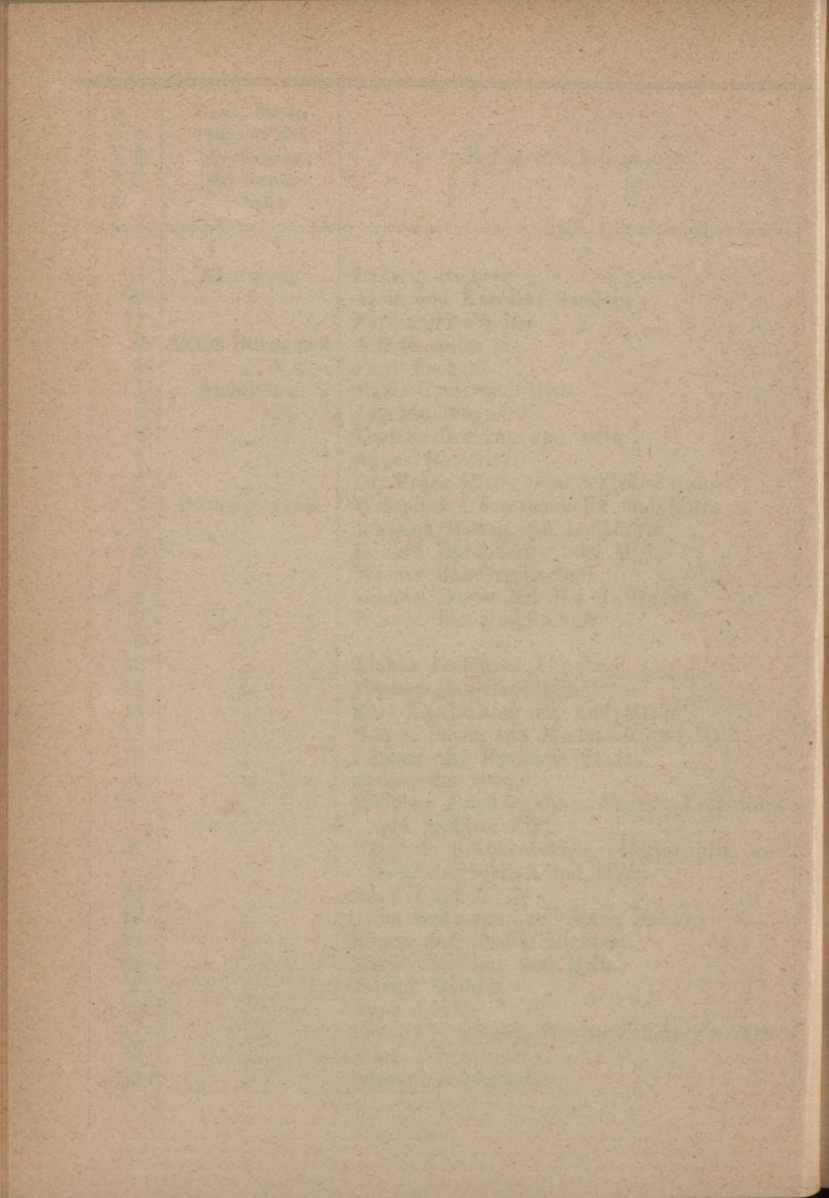



Orientierungs- Nummer	Gasse, Straße, Platz, wo sich der Eingang des Hauses befindet	E i g e n t ü m e r
35	Belvederegasse	Jakob und Paula Themeßl
36	"	Adolfine Anschütz
37	"	Leopold Weiß
38	"	Adolfine Anschütz
39	"	Hugo Riha
40	"	Fritz Dobner von Dobenau
14	Blechthurm-gasse	Alexander Tauszik
22	"	Alfred Wünsch
32	"	Josef Müller
1	Brahmsplatz	Robert Hofmann
2	"	Rudolf und Hermine Strakosch
3	"	Erwin Müller
4	"	Dr. Max und Helene Salzer
5	"	Wilhelmine und Max Platschek
6	"	Karl Freiherr von Freudenthal
7	"	Hermine Wittgenstein
8	"	Nikolaus Ritter von Scanavi
1	Brucknerstraße	Französische Botschaft
4	"	Julius Goldschläger
6	"	" "
8	"	Anton Hein
3	Danhausergasse	Albertine Ilg und Mitb.
4	"	Martha Englert
5	"	Karl Autenried
6	"	Rudolf Scheer
7	"	Franz Wilh. Ladewig
8	"	Karl Wallig
10	"	Auguste Donner und Mitb.
1	Favoritenplatz	Pens.-Inst. f. Diener d. k. k. priv. Südbahn-Ges.
2	"	Karl Rieß
7	"	Gottlieb Bettelheim
8	"	" "
1	Favoritenstraße	Pensionsgesellschaft bildender Künstler in Wien
2	"	Dr. Alois Spitzer und Mitb.
4	"	Pensions-Institut der I. k. k. priv. Donau- Dampfschiffahrts-Gesellschaft

Orientierungs- Nummer	Gasse, Straße, Platz, wo sich der Eingang des Hauses befindet	E i g e n t ü m e r
6	Favoritenstraße	Pensions-Institut der I. k. k. priv. Donau-Dampfschiffahrts-Gesellschaft
7	"	Erzherzog Ferdinand Karl, Erzherzogin Marie Annunziata und Elisabeth Prinzessin zu Liechtenstein
9	"	Gemeinde Wien
10	"	Eduard Feßler und Mitb.
11	"	Josef, Marie Haagen u. Mitb.
13	"	K. k. Taubstummen-Institut
14	"	Franz Rienöbl
15	"	K. k. Theresianische Akademie
16	"	Alfred Graf von Harrach
17, 19	"	Josef Kühner und Mitb.
18	"	Adolf Rheinbold und Mitb.
20	"	Franziska und Desiree Neugebauer und Alice Kraßl
21	"	Dr. Florian Ratz und Mitb.
22	"	Marianne von Wasserburger
23	"	Charlotte Schulz und Mitb.
24	"	Marietta Bachmaier
25	"	Laura Gräfin Henckel von Donnersmark
26	"	Anna Petschacher
27, 27a	"	Fanny Saaf von Norden und Mitb.
28	"	Karl Auteried
29, 31	"	Friederike Schrader
33	"	Dr. Heinrich Kohn
34	"	Felix Sauer
35	"	Barbara Felkel
36	"	Eugenie Baronin Koblitz
37	"	Mathilde Waneck
38, 40	"	K. k. Ärar (Krankenhaus)
41	"	Leon Abrahamer und Mitb.
42	"	Wilhelm Deckert und Mitb.
43	"	Josef Königer
44	"	Brüder Katzer
45	"	Urania Chilaiditi

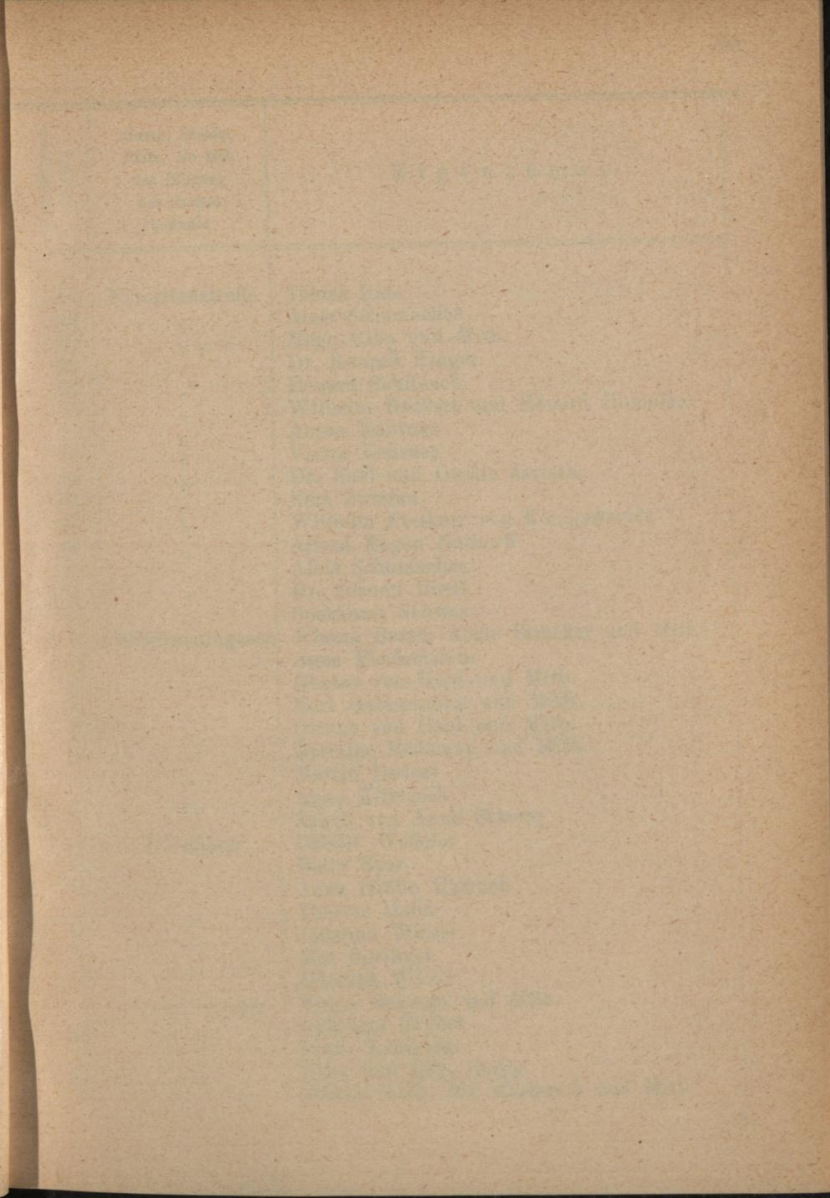



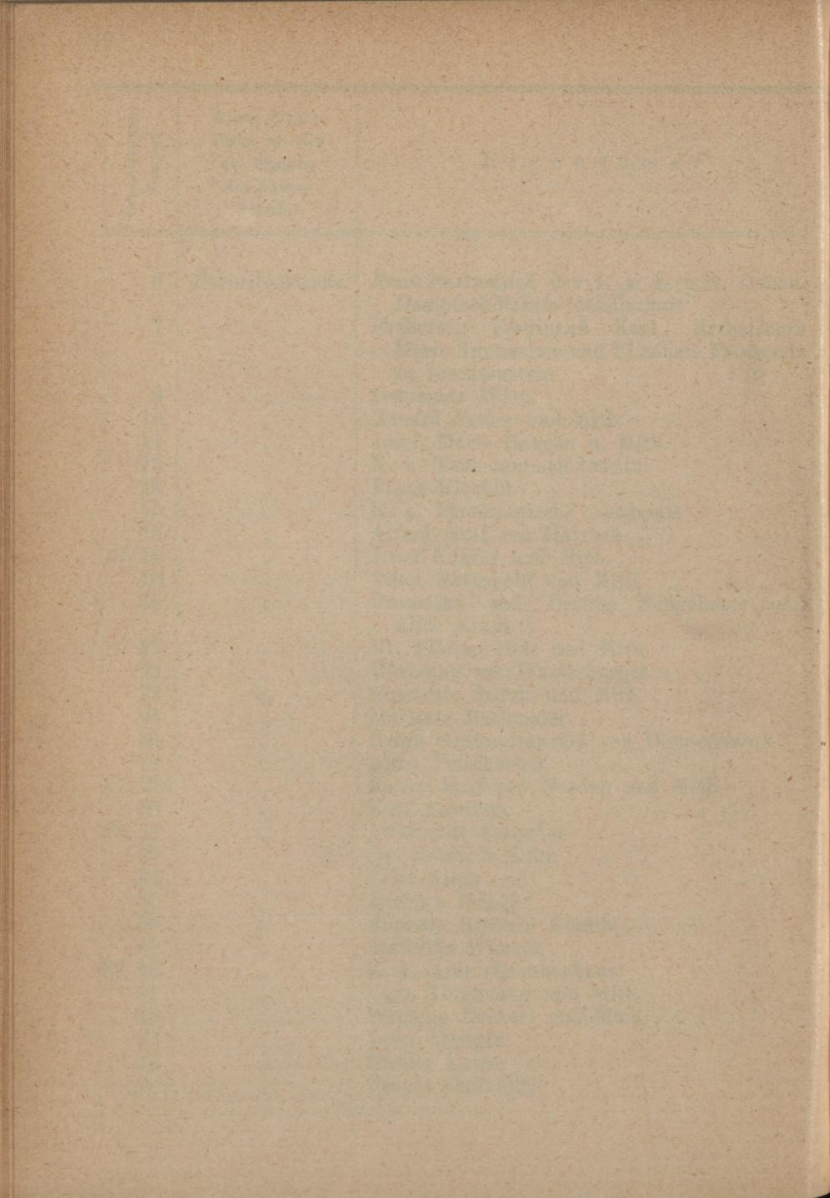

Orientierungs- Nummer	Gasse, Straße, Platz, wo sich der Eingang des Hauses befindet	Eigentümer
46	Favoritenstraße	Tobias Ratz
48	"	Alois Schumacher
50	"	Hugo Riha und Mitb.
52	"	Dr. Konrad Kluger
54	"	Eduard Schibisch
56	"	Wilhelm Deckert und Eduard Homolka
58	"	Anton Kantner
60	"	Viktor Lehrner
62	"	Dr. Karl und Ottilie Jarisch
64	"	Karl Zwirina
66	"	Wilhelm Freiherr von Königswarter
68	"	Alfred Eugen Nathorff
70	"	Alois Schumacher
72	"	Dr. Johann Riedl
74	"	Sparkasse Schwaz
1	Fleischmannngasse	Johann Barth, Adele Stracker und Mitb.
2	"	Anna Fleckenstein
3	"	Gustav von Haid und Mitb.
4	"	Karl Goldschmidt und Mitb.
5	"	Gustav von Haid und Mitb.
6	"	Hermine Raßmann und Mitb.
7	"	Martin Dauser
8	"	Anna Klimosch
9	"	Jakob und Anna Stiasny
1	Floragasse	Cäcilie Wedeles
2	"	Betty Spur
3	"	Anna Gräfin Harrach
4	"	Therese Hahn
5	"	Johanna Wieser
6	"	Max Springer
7	"	Johanna Wieser
3	Frankenbergg.	Anton Brioschi und Mitb.
4	"	Gebrüder Seybel
5	"	Franz Littmann
7	"	Peter und Karl Habig
8	"	Helene Savic, Ida Maslatsch und Mitb.

Orientierungs- Nummer	Gasse, Straße, Platz, wo sich der Eingang des Hauses befindet	Eigentümer
10	Frankenbergg.	Robert Mayerhofer
11	"	Julie von Kukovich
12, 14	"	Rudolf Aichinger und Mitb.
13	"	Anton Freisler
1	Freundgasse	Thomas Renney de Herszeny
2	"	Karl Kalman Freund
3	"	Vinzenz Zemen
4	"	Rudolf Scheer
5	"	Anton und Marie Nachbargauer
6	"	Rudolf Scheer
7	"	Josefine Kallina
8	"	Rudolf und Marie Beck
9	"	Antonie Kmelch
10	"	Marie Lindenmayer
11	"	Marie Temmerer
12	"	Marie Lindenmayer
13	"	Amalie Böchlinger und Mitb.
14	"	Hermine Corra
G. E. Z. 1196	Gassergasse	Josef Steiner
1, 3	Goldegggasse	Wilhelmine Freiin von Haertl
2a	"	Dr. Emil Kann und Mitb.
4	"	Alois Körner
5	"	Gabriele Gräfin Thun-Hohenstein
6	"	Josefine Wagner
7	"	Rudolf Krumpöck
8	"	Anton Stohl und Mitb.
9	"	Richard Theiß
11	"	Wilhelmine Ratschitzky
14	"	Edgar Ruß Ritter von Rußthal
15	"	Ferdinand Ritter von Widmann u. Mitb.
16	"	Ernst Perl und Mitb.
17	"	Dr. August Leon
18	"	Ida Laura Gräfin Terlago und Mitb.
18a	"	Ida Laura und Isabella Gräfinnen Terlago
19	"	Gemeinde Wien — Städtische Leichen- bestattung



1910  
1911  
1912  
1913  
1914

1915

1915  
1916  
1917  
1918  
1919  
1920  
1921  
1922  
1923  
1924  
1925  
1926  
1927  
1928  
1929  
1930  
1931  
1932  
1933  
1934  
1935  
1936  
1937  
1938  
1939  
1940  
1941  
1942  
1943  
1944  
1945  
1946  
1947  
1948  
1949  
1950  
1951  
1952  
1953  
1954  
1955  
1956  
1957  
1958  
1959  
1960  
1961  
1962  
1963  
1964  
1965  
1966  
1967  
1968  
1969  
1970  
1971  
1972  
1973  
1974  
1975  
1976  
1977  
1978  
1979  
1980  
1981  
1982  
1983  
1984  
1985  
1986  
1987  
1988  
1989  
1990  
1991  
1992  
1993  
1994  
1995  
1996  
1997  
1998  
1999  
2000  
2001  
2002  
2003  
2004  
2005  
2006  
2007  
2008  
2009  
2010  
2011  
2012  
2013  
2014  
2015

1915  
1916  
1917  
1918  
1919  
1920  
1921  
1922  
1923  
1924  
1925  
1926  
1927  
1928  
1929  
1930  
1931  
1932  
1933  
1934  
1935  
1936  
1937  
1938  
1939  
1940  
1941  
1942  
1943  
1944  
1945  
1946  
1947  
1948  
1949  
1950  
1951  
1952  
1953  
1954  
1955  
1956  
1957  
1958  
1959  
1960  
1961  
1962  
1963  
1964  
1965  
1966  
1967  
1968  
1969  
1970  
1971  
1972  
1973  
1974  
1975  
1976  
1977  
1978  
1979  
1980  
1981  
1982  
1983  
1984  
1985  
1986  
1987  
1988  
1989  
1990  
1991  
1992  
1993  
1994  
1995  
1996  
1997  
1998  
1999  
2000  
2001  
2002  
2003  
2004  
2005  
2006  
2007  
2008  
2009  
2010  
2011  
2012  
2013  
2014  
2015

2016  
2017  
2018  
2019  
2020  
2021  
2022  
2023  
2024  
2025

Date	Particulars	Amount
1880	Jan 1 Balance	100.00
	Jan 10 To Cash	50.00
	Jan 20 By Cash	25.00
	Jan 30 To Cash	75.00
	Feb 10 By Cash	30.00
	Feb 20 To Cash	60.00
	Feb 30 By Cash	40.00
	Mar 10 To Cash	80.00
	Mar 20 By Cash	50.00
	Mar 30 To Cash	90.00
	Apr 10 By Cash	60.00
	Apr 20 To Cash	70.00
	Apr 30 By Cash	40.00
	May 10 To Cash	100.00
	May 20 By Cash	80.00
	May 30 To Cash	110.00
	Jun 10 By Cash	90.00
	Jun 20 To Cash	120.00
	Jun 30 By Cash	100.00
	Jul 10 To Cash	130.00
	Jul 20 By Cash	110.00
	Jul 30 To Cash	140.00
	Aug 10 By Cash	120.00
	Aug 20 To Cash	150.00
	Aug 30 By Cash	130.00
	Sep 10 To Cash	160.00
	Sep 20 By Cash	140.00
	Sep 30 To Cash	170.00
	Oct 10 By Cash	150.00
	Oct 20 To Cash	180.00
	Oct 30 By Cash	160.00
	Nov 10 To Cash	190.00
	Nov 20 By Cash	170.00
	Nov 30 To Cash	200.00
	Dec 10 By Cash	180.00
	Dec 20 To Cash	210.00
	Dec 30 By Cash	190.00
	Total	2200.00

Orientierungs- Nummer	Gasse, Straße, Platz, wo sich der Eingang des Hauses befindet	E i g e n t ü m e r
20	Goldegggasse	Josefine Ormay
21	"	Karoline Bartos und Mitb.
22	"	Hans Kargl und Mitb.
25	"	Johann Medinger u. Mitb.
26	"	Franz und Cäcilie Hauer
27	"	Viktor Schmidt und Mitb.
28	"	Gemeinde Wien
29	"	Viktor Schmidt und Mitb.
30	"	Karl Ritter von Mayerhofer
31	"	Gustav Schlierholz und Mitb.
32	"	Aloisia und Josef Trimbacher
33	"	Gustav Schlierholz und Mitb.
2	Gußhausstraße	Berta Fischer
3	"	Philipp Löwy
4	"	Dr. Oskar Kolm
5	"	Marianne von Wasserburger
6	"	Ignaz Frankl
7	"	Marianne von Wasserburger
8	"	Ernst Graf Hoyos-Sprinzenstein
14	"	Kupka & Orglmeister
15	"	Gottlieb Bettelheim
16	"	Rudolf Göbel
17	"	John und Fred Golderidge
18	"	Robert Glaser
19	"	Provisions-Institut für Diener und Hilfsbedienstete der k. k. österr. Staatsbahnen
20	"	Karl Kammerer
21	"	Alexander Graf Vrints zu Falkenstein
23	"	" " " " "
24	"	Theodor Hardt
25	"	K. k. Ärar (Elektrotechnisches Institut)
27, 29	"	K. k. Finanz-Ärar
26	"	Kamillo Hardt
28	"	Hugo Ernst
30	"	Adelheid Medinger und Mitb.
1	Hauslabgasse	Alexander Tauszik



Orientierungs- Nummer	Gasse, Straße, Platz, wo sich der Eingang des Hauses befindet	Eigentümer
1	Hechtengasse	Hermine Kühnel
3	"	" "
4	"	Kaiser Franz Joseph-Stiftung des I. Wiener Volksküchenvereines
5	"	Dr. Othmar und Gustav Nebesky und Mitb.
7	"	Johann Coehn
12	"	Amalie Seifert
13	"	Oskar Föhr
14	"	Marie Siebert und Mitb.
15	"	Hermine Mannlicher
16	"	Ferdinand Seyfried und Mitb.
17	"	Dr. Anton Polacsek und Mitb.
22	"	Karl und Laura Prohaska
24	"	August Ribak
2, 4	Heugasse	Hugo Anbelang
6, 8	"	Alexis Artur und Konstantin Lazarich
10	"	Fanny Ritter und Mitb.
14	"	Leopold Graf Sternberg
16	"	Adolf Josef Fürst zu Schwarzenberg
18	"	" " " " "
20	"	" " " " "
22	"	Albert Freiherr von Rothschild
24	"	" " " " "
28	"	" " " " "
30	"	Eugen Ritter von Miller zu Aichholz
32	"	Karl und Emil Roth
34	"	" " " " "
36	"	Alex. Freih. Stummer v. Tavarnok u. Mitb.
38	"	Johann Weitzer
40	"	Ernst Emanuel Graf und Marie Antoni Gräfin Sylva-Tarouca
42	"	Auguste Böhm
44	"	Franz Rot
46	"	Felix Kuschenitz
48	"	Viktor Budden
52	"	Johanna Mittag von Lenkheim

1870  
1871  
1872  
1873  
1874

1875

1876

1877  
1878  
1879  
1880  
1881  
1882  
1883  
1884  
1885  
1886  
1887  
1888  
1889  
1890

1891

1892  
1893  
1894  
1895  
1896  
1897  
1898  
1899  
1900  
1901  
1902  
1903  
1904  
1905  
1906  
1907  
1908  
1909  
1910  
1911  
1912  
1913  
1914  
1915  
1916  
1917  
1918  
1919  
1920  
1921  
1922  
1923  
1924  
1925  
1926  
1927  
1928  
1929  
1930  
1931  
1932  
1933  
1934  
1935  
1936  
1937  
1938  
1939  
1940  
1941  
1942  
1943  
1944  
1945  
1946  
1947  
1948  
1949  
1950  
1951  
1952  
1953  
1954  
1955  
1956  
1957  
1958  
1959  
1960  
1961  
1962  
1963  
1964  
1965  
1966  
1967  
1968  
1969  
1970  
1971  
1972  
1973  
1974  
1975  
1976  
1977  
1978  
1979  
1980  
1981  
1982  
1983  
1984  
1985  
1986  
1987  
1988  
1989  
1990  
1991  
1992  
1993  
1994  
1995  
1996  
1997  
1998  
1999  
2000  
2001  
2002  
2003  
2004  
2005  
2006  
2007  
2008  
2009  
2010  
2011  
2012  
2013  
2014  
2015  
2016  
2017  
2018  
2019  
2020  
2021  
2022  
2023  
2024  
2025  
2026  
2027  
2028  
2029  
2030  
2031  
2032  
2033  
2034  
2035  
2036  
2037  
2038  
2039  
2040  
2041  
2042  
2043  
2044  
2045  
2046  
2047  
2048  
2049  
2050  
2051  
2052  
2053  
2054  
2055  
2056  
2057  
2058  
2059  
2060  
2061  
2062  
2063  
2064  
2065  
2066  
2067  
2068  
2069  
2070  
2071  
2072  
2073  
2074  
2075  
2076  
2077  
2078  
2079  
2080  
2081  
2082  
2083  
2084  
2085  
2086  
2087  
2088  
2089  
2090  
2091  
2092  
2093  
2094  
2095  
2096  
2097  
2098  
2099  
2100

2101

2102  
2103  
2104  
2105  
2106  
2107  
2108  
2109  
2110  
2111  
2112  
2113  
2114  
2115  
2116  
2117  
2118  
2119  
2120  
2121  
2122  
2123  
2124  
2125  
2126  
2127  
2128  
2129  
2130  
2131  
2132  
2133  
2134  
2135  
2136  
2137  
2138  
2139  
2140  
2141  
2142  
2143  
2144  
2145  
2146  
2147  
2148  
2149  
2150  
2151  
2152  
2153  
2154  
2155  
2156  
2157  
2158  
2159  
2160  
2161  
2162  
2163  
2164  
2165  
2166  
2167  
2168  
2169  
2170  
2171  
2172  
2173  
2174  
2175  
2176  
2177  
2178  
2179  
2180  
2181  
2182  
2183  
2184  
2185  
2186  
2187  
2188  
2189  
2190  
2191  
2192  
2193  
2194  
2195  
2196  
2197  
2198  
2199  
2200

1890  
1891  
1892  
1893

1894

1894  
1895  
1896  
1897  
1898  
1899

1900  
1901  
1902  
1903  
1904  
1905

1906  
1907  
1908  
1909  
1910  
1911

1912  
1913  
1914  
1915  
1916  
1917

1918  
1919  
1920  
1921  
1922  
1923

1924  
1925  
1926  
1927  
1928  
1929

1930  
1931  
1932  
1933  
1934  
1935

1936  
1937  
1938  
1939  
1940  
1941

1942  
1943  
1944  
1945  
1946  
1947



Orientierungs- Nummer	Gasse, Straße, Platz, wo sich der Eingang des Hauses befindet	Eigentümer
54	Heugasse	Johanna Mittag von Lenkheim
56	"	"
58	"	Adolf und Emilie "Schluck"
60	"	Dr. Max Landau
62	"	Dr. Emil Kaun und Mitb.
66	"	Karl Königer
68	"	Max Graf Orsini von Rosenberg und Mitb.
70	"	Max Sander und Mitb.
72	"	Wilhelm Schrantz
74	"	Anna Herrmann
76	"	"
80	"	Holzmann & Co.
2a	Heumühlgasse	Alfred Kaliwoda, Aloisia Hentsch und Anna Freyberger
3	"	Julius und Therese Hönig
4	"	Johann Wrana
5	"	Julius und Therese Hönig
6	"	Barbara Komarek und Mitb.
8	"	Friedrich und Emilie Augmüller
10	"	Johann Karasek
11	"	Pauline Schuberth
12	"	Stanislaus und Ludmilla Waldowsky
13	"	I. österr. Türen-, Fenster- und Fußbodenfabriks-Gesellschaft
14	"	Eduard Schmidt
15	"	I. österr. Türen-, Fenster- und Fußbodenfabriks-Gesellschaft
16	"	Marie Langer und Mitb.
18	"	Josef Meyer und Mitb.
20	"	Anton Fix
5	Hoyosgasse	Ernst Graf Hoyos-Sprinzenstein
2	Johann Straußg.	Josef Landgraf
3	"	Franz Kubaczek und Mitb.
4, 6	"	Georg Freytag
5	"	Andreas Buscha
7	"	Berta von Angeli

Orientierungs- Nummer	Gasse, Straße, Platz, wo sich der Eingang des Hauses befindet	E i g e n t ü m e r
8	Johann Straußg.	Anna Gräfin Kaunitz
9	"	Johanna Remenowsky
11	"	Jakob und Anna Czapka
13	"	Johann Hengl
15	"	Matthias Janda
17	"	Karl Wondrasch
20	"	Franz und Anna Meerkatz
21	"	Anastasia Engelmann
22	"	Rosa Tintner
23	"	Dr. Heinrich Röttinger
24	"	Albert Katscher
25	"	Christine Rumpler und Marie Batek
26	"	Karl Theimer und Mitb.
27	"	Naumann & Ortlieb
28	"	Baiersdorf & Biach
29	"	Siegmond Salter
30	"	Albert und Konstantin Swoboda
31	"	Ferdinand Hromatka
32	"	Jakob Gartner
33	"	Helene Kutscha
34	"	Adolf Ambor
36	"	Karl Pfeiffer Edler von Weißenegg
37	"	Rudolf und Berta Kriz
38	"	Karl Pfeiffer Edler von Weißenegg
39	"	Nicanore Rella
40	"	Siegmond Weiß
41	"	Ludwig Gründl
42	"	Otto Wagner jun.
43	"	Emilie Breit
45	"	Siegmond Weiß
47	"	Holzmann & Comp.
49	"	Eduard Berger
1	Karlsgasse	Holzmann & Comp.
2	"	K. k. Ärar
3	"	I. Wiener Ferien-Kolonien-Spar- und Unterstützungs-Verein für Kinder

1875  
1876  
1877  
1878

1879  
1880  
1881  
1882  
1883  
1884  
1885  
1886  
1887  
1888  
1889  
1890  
1891  
1892  
1893  
1894  
1895  
1896  
1897  
1898  
1899  
1900

1901  
1902  
1903  
1904  
1905  
1906  
1907  
1908  
1909  
1910

1911  
1912  
1913  
1914  
1915  
1916  
1917  
1918  
1919  
1920  
1921  
1922  
1923  
1924  
1925  
1926  
1927  
1928  
1929  
1930  
1931  
1932  
1933  
1934  
1935  
1936  
1937  
1938  
1939  
1940  
1941  
1942  
1943  
1944  
1945  
1946  
1947  
1948  
1949  
1950  
1951  
1952  
1953  
1954  
1955  
1956  
1957  
1958  
1959  
1960  
1961  
1962  
1963  
1964  
1965  
1966  
1967  
1968  
1969  
1970  
1971  
1972  
1973  
1974  
1975  
1976  
1977  
1978  
1979  
1980  
1981  
1982  
1983  
1984  
1985  
1986  
1987  
1988  
1989  
1990  
1991  
1992  
1993  
1994  
1995  
1996  
1997  
1998  
1999  
2000



Page 100  
Vol. 10  
No. 10  
1910

CONTENTS

1	Editorial
2	Notes and Correspondence
3	Book Reviews
4	Reports
5	Announcements
6	Minutes of the Meeting
7	Financial Statement
8	Officers and Members
9	Index
10	Advertisements

Orientierungs- Nummer	Gasse, Straße, Platz, wo sich der Eingang des Hauses befindet	E i g e n t ü m e r
4	Karlgasse	K. k. Ärar
5	"	Marie Pichler
6	"	K. k. Ärar (Technische Hochschule)
7	"	Anton Katzmayer und Mitb.
8	"	K. k. Ärar (Technische Hochschule)
9	"	Wanda Lippmann
11	"	Karl Kammerer
13	"	Lucie von Lippmann-Lissingen
14	"	Marie Theyer und Mitb.
15	"	Therese Coulon
16	"	Gebrüder Seybel
18	"	Adolf Ananion
20	"	Johann Weiß und Mitb.
22	"	Angela Hardt
13	Karlsplatz	K. k. Ärar (Technische Hochschule)
14	"	Evangelische Gemeinde A. B.
3	Karolinengasse	Viktor Kamper und Mitb.
4	"	Johanna Mittag von Lenkheim
5	"	Betty Wild
6	"	Eugenie Herzfelder
7	"	Johanna und Therese Weber
7a	"	Karl und Rosina Kuttenger und Mitb.
8	"	Dr. Alfons und Marie Troll
9	"	Franz, Max und Gabriele Schmidt
10	"	Anton Burkert
11	"	Max Notthaft
13	"	Therese Pawlick und Mitb.
14	"	Theodor u. Georg Mautner Ritter v. Markhof
15	"	Josef Nies
16	"	Heinrich Ollscher
16a	"	Robert Hülsebusch
17	"	Ludwig Gussenbauer
18	"	Alexandrine Biber und Mitb.
19	"	Alma von Zastrow u. Mitb.
21	"	Franz und Hermine Feucht
22	"	Eugen und Rudolf Richter

Orientierungs- Nummer	Gasse, Straße, Platz, wo sich der Eingang des Hauses befindet	Eigentümer
23	Karolinengasse	Maier Mosbacher
24	"	Wiener Bürgerspitalsfonds
25	"	Josef und Franz Schwänzl
26	"	Gemeinde Wien
28	"	Else von Zaba und Mitb.
29	"	Ludwig Wittgenstein
30	"	Franz und Anna Cerny
31	"	Ludwig und Auguste Duschek
32	"	Karoline Thonner
33	"	Josef Obermayer und Mitb.
1	Karolinenplatz	Johann Poschacher von Arelshöh und Mitb.
4	"	Vinzenz Boller
7	"	Gemeinde Wien
8	"	Pfarr St. Elisabeth
G. E. Z. 371	"	Kirche St. Elisabeth
4	Kettenbrückeng.	Dr. Josef Neubauer
6	"	Elise Taurer
8	"	Richard Edler Tunkler von Treuinfeld
10	"	Hugo Hofmann
12	"	Anna Niemeczek
14	"	Josef Staudigl und Mitb.
16	"	Pauline Schubert
18	"	Dr. Robert Deutschmann und Mitb.
20	"	Wilhelm Philipp Hauck und Mitb.
22	"	Anna Meixner
3	Klagbaumgasse	Marie Knensel, Stephanie, Christine und Ferdinand Langer
4	"	Gemeinde Wien (Volksbad)
8	"	Gustav Ritter Scharinger von Olósy
9	"	Auguste Scharff
11	"	Louis und Aloisia Backé
12	"	Karoline Groß
14	"	Reichsverein der Post- und Telegraphen- Bediensteten in Wien
15	"	Adolf Spaeth
17	"	Erzbistum Wien



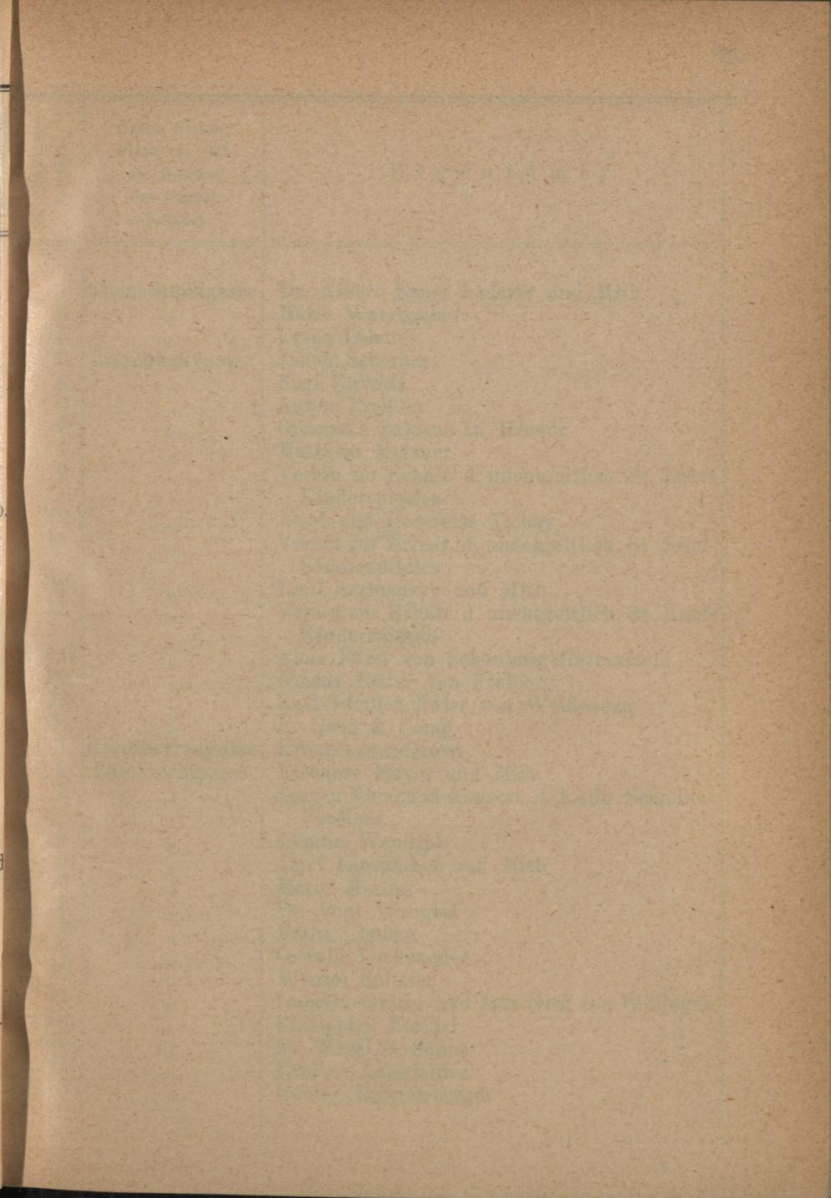

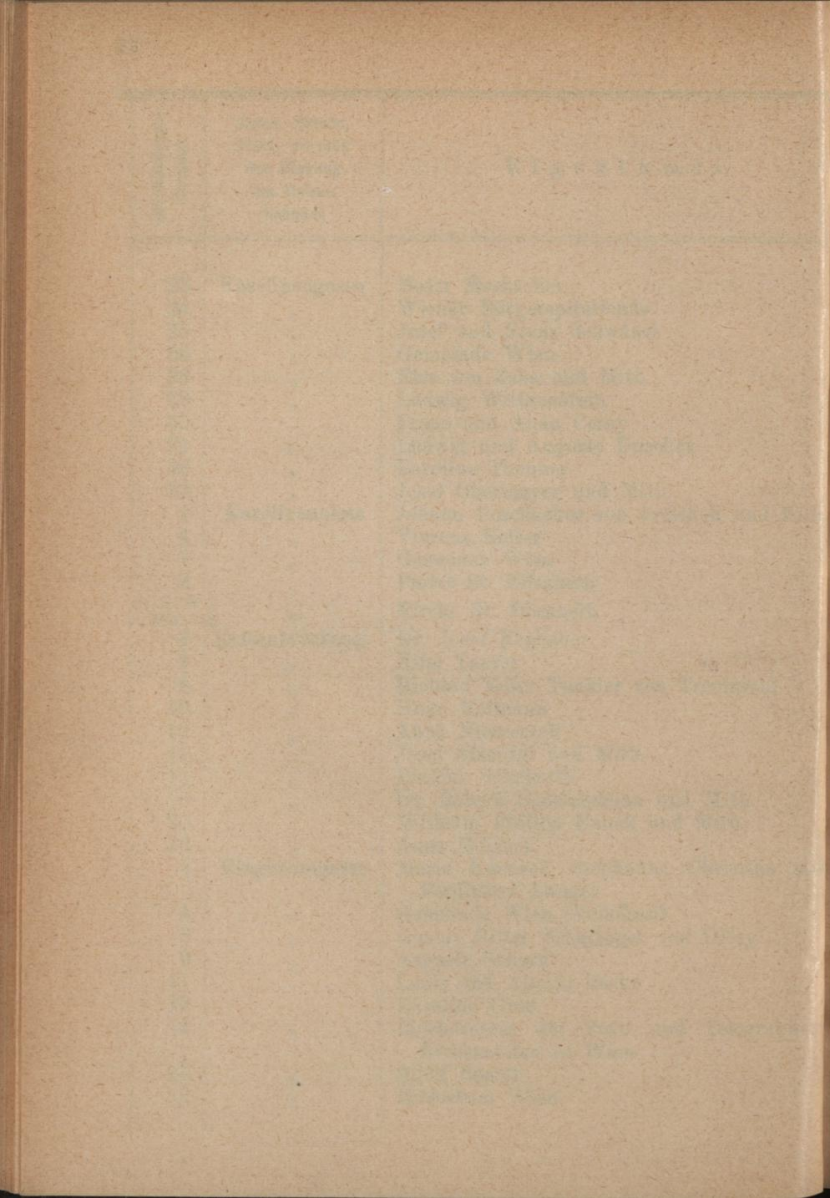

Orientierungs- Nummer	Gasse, Straße, Platz, wo sich der Eingang des Hauses befindet	E i g e n t ü m e r
1	Kleinschmidgasse	Dr. Albert Ernst Lederer und Mitb.
3	"	Marie Wambacher
5	"	Franz Leber
3	Kolschitzkygasse	Jakob Scherber
4	"	Karl Zwirina
5	"	Anton Freißler
6	"	Obcanska Zalozna in Hronov
7	"	Matthias Meixner
9	"	Verein zur Erhalt. d. unentgeltlich. St. Josef- Kinderspitaless
10	"	Josef und Henriette Tichay
11	"	Verein zur Erhalt. d. unentgeltlich. St. Josef- Kinderspitaless
12	"	Emil Szymansky und Mitb.
13	"	Verein zur Erhalt. d. unentgeltlich. St. Josef- Kinderspitaless
4,16,18	"	Alois Fürst von Schönburg-Hartenstein
20	"	Gustav Ritter von Freiberg
23	"	Karl Pfeiffer Edler von Weißeneegg
30	"	E. Groß & Comp.
1	Kreuzherrengasse	Kreuzherren-Orden
2	Lambrechtgasse	Eleonore Mayer und Mitb.
3	"	Spar-u. Vorschuß-Konsort. d. I. allg. Beamten- Vereines
4	"	Johann Wondrak
5	"	Josef Einramhof und Mitb
6	"	Marie Maring
8	"	Dr. Paul Wengraf
8 <sub>a</sub>	"	Franz Clauser
9	"	Oswald Luckeneder
10	"	Wenzel Spittler
11	"	Isabella Gräfin und Max Graf von Bißlingen
12	"	Philippine Fischer
13	"	M. Würzl & Söhne
14	"	Pauline Langfelder
15	"	Gustav Rappelsberger



Orientierungs- Nummer	Gasse, Straße, Platz, wo sich der Eingang des Hauses befindet	Eigentümer
16	Lambrechtgasse	Südfeld & Co.
17	"	Wenzel Biziste
18	"	Andreas Daut und Mitb.
1	Leibenfrostgasse	Anton Scheidl
3	"	Anton Sohrada
4	"	Verein zur Erhaltung der Säuglingsbewahranstalt für den IV. Bezirk
5	"	Natalie Huzé
6	"	Sophie von Pischof
8	"	Marie u. Josefine Leitner u. Helene Bachzelt
4	Lothringerstraße	K. k. priv. Assicurazioni Generali in Triest
6	"	" " " " " " "
8	"	" " " " " " "
1	Luisengasse	Franziska Schuster und Mitb.
3	"	Johann Horsky
4	"	Franz Edler von Wertheim
5	"	Margarete Eichmann
6	"	Franz Edler von Wertheim
7	"	Christoph Themeßl
9	"	Franz Trösch und Mitb.
10	"	Eugenie Gräfin Platen zu Hallermund
11	"	Matthias Gebler und Mitb.
13a	"	Johann Sochor und Mitb.
15	"	Josefine Hilscher
16	"	Franziska Witzmann
17	"	August Vaugoin
18	"	Matthias Neumann
19	"	Dr. Hermann Blodig, Hermine Blaschke und Josefine Latschounig
19a	"	Johann und Wilhelmine Trösch
20	"	Anton Theiß
21	"	Johann Trösch
23	"	John und Nicu Hosanu
24	"	Ludwig Moritz, Dr. Josef Henninger, Hermine, Friederike Klenert und Natalie Richter

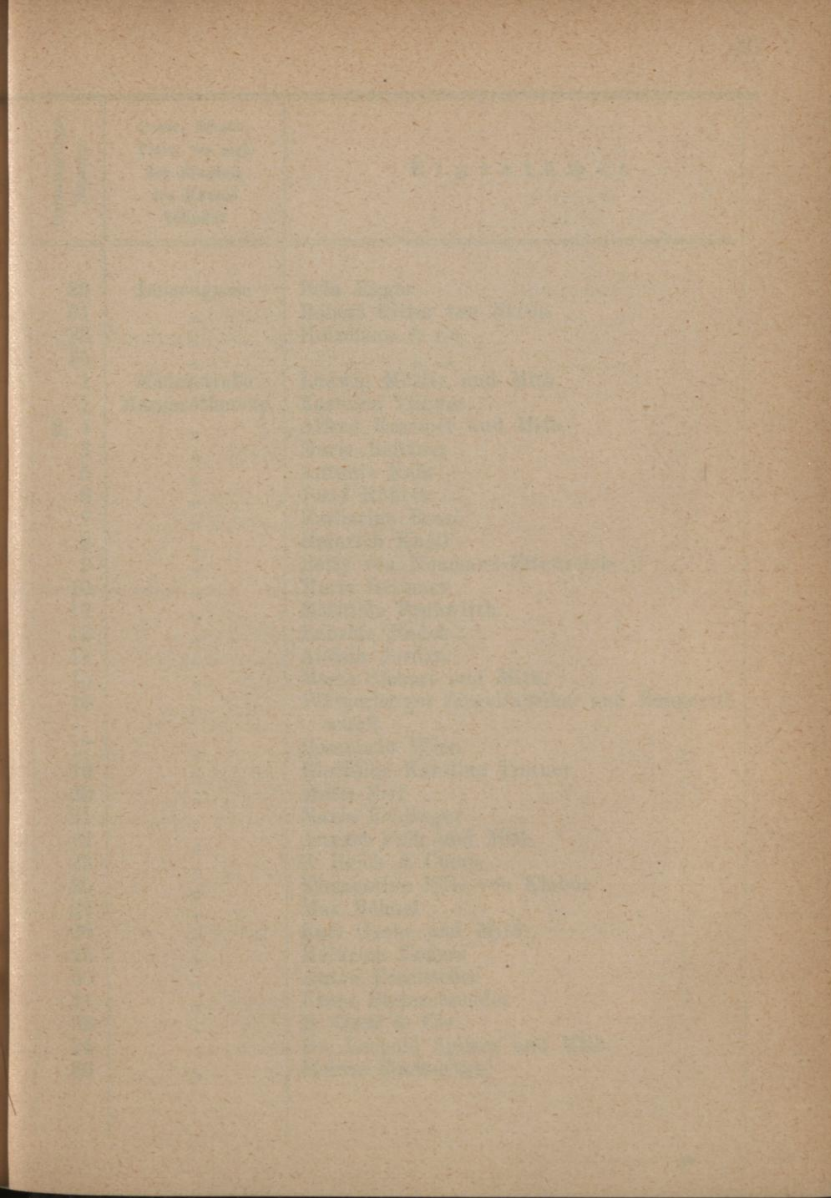





Orientierungs- Nummer	Gasse, Straße, Platz, wo sich der Eingang des Hauses befindet	Eigentümer
25	Luisengasse	Bela Egger
31	"	Robert Ritter von Skoda
33	"	Holzmann & Co.
35	"	" " "
1	Maderstraße	Ludwig Müller und Mitb.
1	Margarethenstr.	Karoline Tilgner
2, 4	"	Alfred Kraemer und Mitb.
3	"	Marie Reitzner
5	"	Antonie Kals
6	"	Josef Kühner
7	"	Katharina Rossi
8	"	Heinrich Knöll
9	"	Betty von Neumann-Ettenreich
10	"	Marie Reitzner
12	"	Mathilde Fruhwirth
13	"	Babette Sladek
14	"	Aloisia Jordan
15	"	Marie Siebert und Mitb.
16	"	Wienerberger Ziegelfabriks- und Baugesell- schaft
17	"	Gemeinde Wien
19	"	Klothilde Karoline Tintner
20	"	Marie Seif
21	"	Marie Fehlinger
22	"	August Falk und Mitb.
23	"	S. Reich & Comp.
25	"	Klementine Edle von Klobus
27	"	Max Böhnel
28	"	Karl Grohe und Mitb.
29	"	Heinrich Enders
30	"	Anton Poschacher
31	"	Franz Steinschneider
32	"	E. Groß & Cie.
34	"	Dr. Leopold Spitzer und Mitb.
36	"	Helene Comanescu

Orientierungs- Nummer	Gasse, Straße, Platz, wo sich der Eingang des Hauses befindet	Eigentümer
38	Margarethenstr.	Marie Spitzer
39	"	Alfred Edler von Feyrer
40	"	Leopoldine Roch, Theresia Veisz, Josef Schauer- huber und Mitb.
41, 43	"	Amalie Pfeil und Mitb.
44	"	Johann Himmelbauer
45	"	Adelheid Kirchmayer
46	"	Julius Hönig und Mitb.
47	"	Edmund Zucker
48	"	Berta Gottwald und Mitb.
50	"	Karoline Neumann und Mitb.
52	"	Heinrich Wieser
2a	Mayerhofgasse	Anna Petschacher
3	"	A. M. Pollak Ritter von Rudin'sche Stif- tung Rudolfinum
4	"	Dr. Leopold Preleuthner
5	"	Ottilie Gutmann Edle von Gelse
6	"	Alfons Graf Mensdorff
7	"	Marie Hammer und Mitb.
8	"	Malvine Herberth und Mitb.
9	"	Leopoldine Pernitsch
10	"	Marie Freiin von Gussich
11	"	Pensions-Institut für Beamte und Unter- beamte der k. k. österr. Staatsbahnen
12	"	Ludwig Richter
14	"	Wilhelm Schostal
18	"	Hermann Eckert
20	"	Max Biach
2a	Mittersteig	Eduard und Agnes Hasenöhr
3	"	Adolf Rossi
7	"	Franz Pololanik
9	"	Schönwald von Bingenstein'sche Stiftung
13	"	Geschäftsbücherfabriks - Akt. - Ges. vormals J. C. König & Ebhardt
15	"	Dr. Paul Ritter von Daniecky

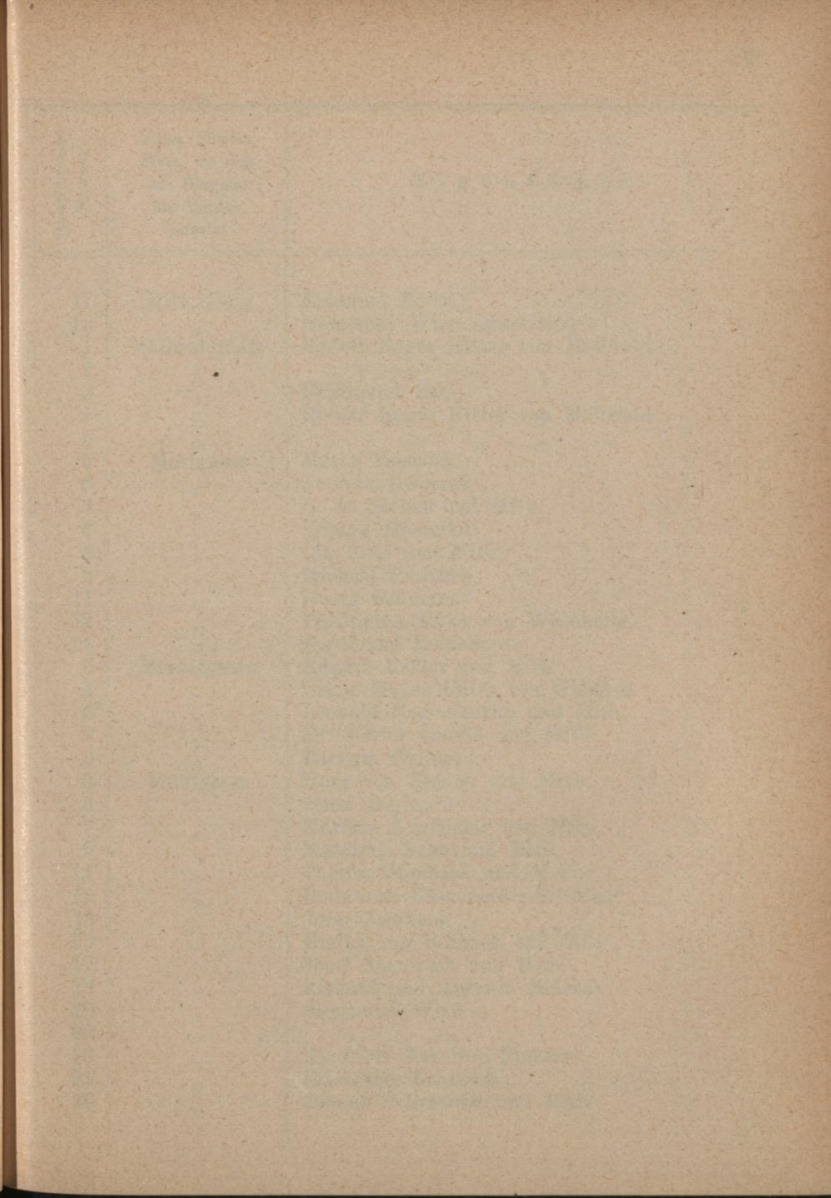





Orientierungs- Nummer	Gasse, Straße, Platz, wo sich der Eingang des Hauses befindet	E i g e n t ü m e r
17	Mittersteig	Emanuel Torka
19	"	Gemeinde Wien (Markthalle)
1	Möllwaldplatz	Rudolf Egger Ritter von Möllwald
2	"	" " " " "
3	"	Ferdinand Erm
4	"	Rudolf Egger Ritter von Möllwald
5	"	" " " " "
5	Mostgasse	Marie Netschek
6	"	Therese Dworzak
7	"	C. A. Sacher und Mitb.
8	"	Eduard Homolka
8a	"	Ida Sassi und Mitb.
9	"	Michael Pfalzner
11	"	Georg Schumm
12	"	Philippine Sluka von Waldhorst
14	"	Ferdinand Reißberger
3	Mozartgasse	Eduard Feßler und Mitb.
4	"	Oskar Mayer Edler von Gunthof
6	"	Leopold Nedomansky und Mitb.
7	"	Dr. Viktor Gareiß und Mitb.
9	"	Barbara Grimm
3	Mühlgasse	Hans von Zhuber und Mitb.
5	"	Anna Poglayan
7	"	Martina Krumhaar und Mitb.
9	"	Marianne Leeb und Mitb.
11	"	Therese Menhard und Mitb.
12	"	Biala'sche Universitäts-Stiftung
13	"	Josef Zambach
15	"	Etelka von Borheck und Mitb.
17	"	Josef Spanitsch und Mitb.
19	"	Richard und Antonie Melcher
20	"	Siegmund Weiß
22	"	" " " " "
23	"	Klothilde Karoline Tintner
24	"	Friederike Schrader
26	"	Johann Schrenckh und Mitb.

Orientierungs- Nummer	Gasse, Straße, Platz, wo sich der Eingang des Hauses befindet	Eigentümer
28	Mühlgasse	Friedrich Ehrbar
1	Neugasse, Große	Dr. Theodor Schlosser
2	"	Betty Edle von Imhof
4	"	Josef Bärtl
5	"	Franz und Katharina Schumann
6	"	Ferdinand Ritter von Seyfried und Mitb.
7	"	Michael Gschwendt und Mitb.
8	"	Sophie Back von Begavar
10	"	Dr. Theodor Dautscher und Mitb.
11	"	Therese Dworzak
12	"	Luise Jahn
13	"	Therese Homann
14	"	Franz Adolf Häusler
15	"	Barbara Ueblacker
16	"	Leopoldine von Kroupensky
17	"	Eduard und Agnes Hasenöhr
18	"	Dr. Anton Moritz Polacsek und Mitb.
19	"	Karl Scheichbrein
21	"	Franz Kaspar und Mitb.
22	"	Ferdinand von Seyfried und Mitb.
23	"	Heinrich Enders
24	"	Karoline Faulmann und Mitb.
26	"	Johann und Antonie Neßner
28	"	Heinrich und Berta Löblich
30	"	Friedrich Notthaft
31	"	Adolf Urbach
32	"	Karl Heim
33	"	Katharina Viktorin
35	"	Karl und Natalie Jähnl
36	"	Franz und Therese Rieger
38	"	Anton Kraßl
40	"	Johann Klose und Mitb.
42	"	Josef Jauk und Mitb.
44	"	Nina Schwarz
2a, 4	Neugasse, Kleine	Therese Smeikal
8	"	Anton Kunze und Adele Schwarz



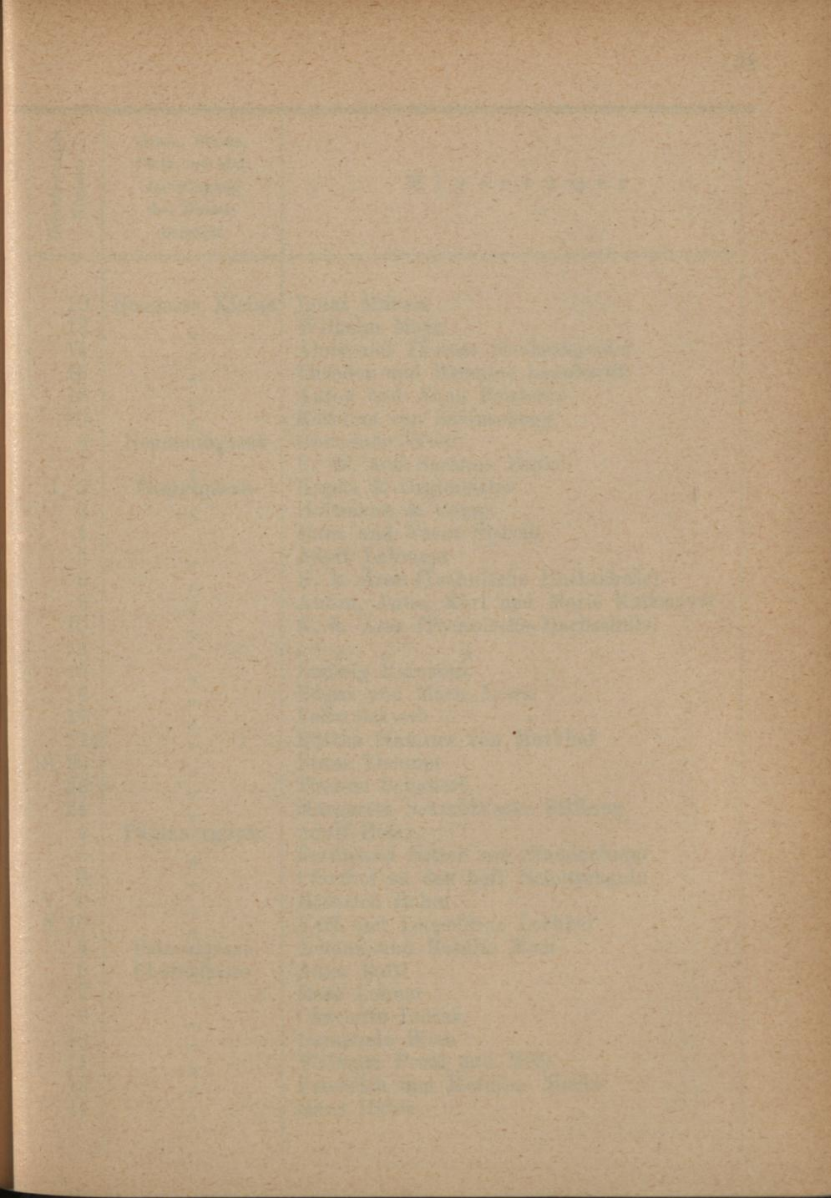

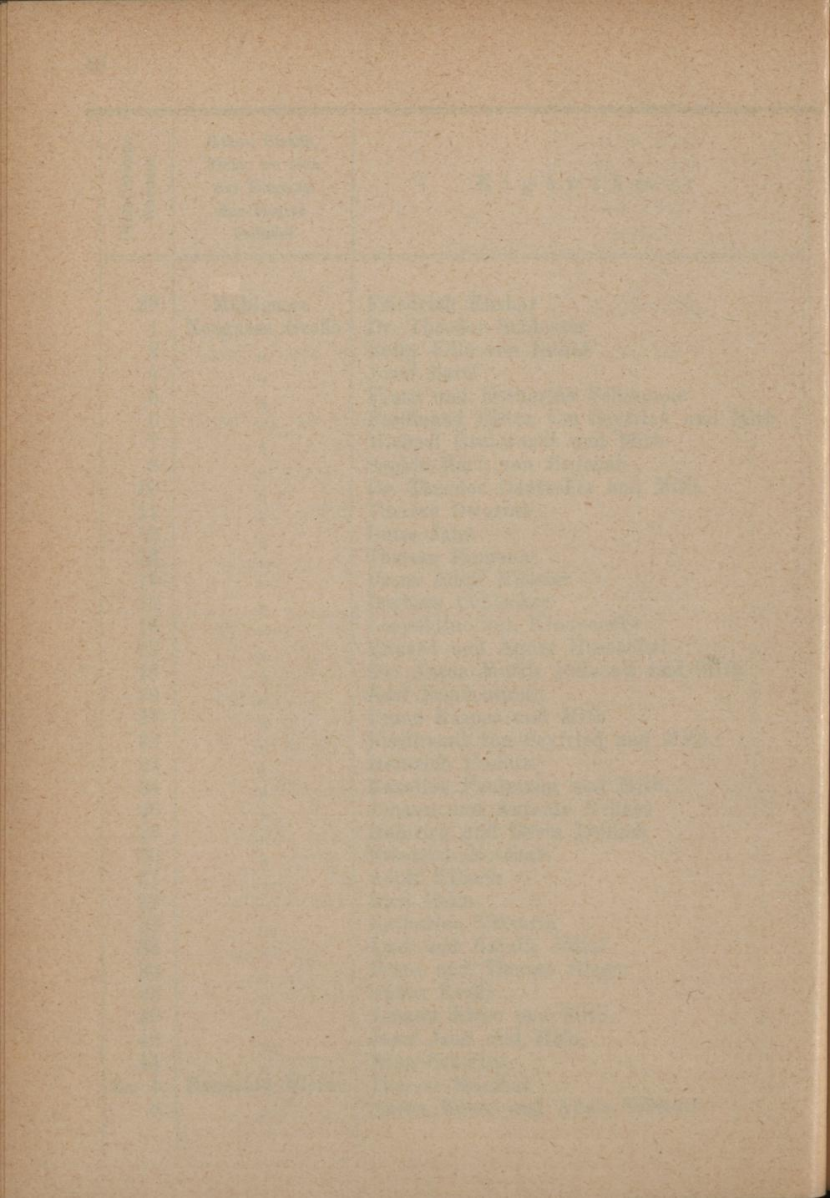

Orientierungs- Nummer	Gasse, Straße, Platz, wo sich der Eingang des Hauses befindet	E i g e n t ü m e r
10	Neugasse, Kleine	Ignaz Matusa
12	"	Wilhelm Maya
14	"	Alois und Therese Strohschneider
16	"	Theodor und Hermine Leonhardt
18	"	Anton und Anna Polsterer
20	"	Karoline von Savinschegg
6	Neumanngasse	Gemeinde Wien
7	"	F. W. und Susanne Papke
1, 3	Paniglasse	Kupka & Orglmeister
2	"	Holzmann & Comp.
4	"	Hans und Franz Spěvák
5	"	Adolf Lobmeyr
8	"	K. k. Ärar (Technische Hochschule)
9	"	Anton, Anna, Karl und Marie Katzmayer
10	"	K. k. Ärar (Technische Hochschule)
12	"	" " " Raimann " "
15	"	Ludwig Raimann
16	"	Edgar und Marie Lewis
17	"	Felix Schwab
17a	"	Editha Mautner von Markhof
18, 20	"	Franz Thonner
22	"	Therese Schubert
24	"	Margarete Schmidt'sche Stiftung
4	Paulanergasse	Adolf Rossi
5	"	Ferdinand Ritter von Staudenheim
6	"	Pfarrhof zu den heil. Schutzengeln
7, 9	"	Heinrich Böhm
8, 10	"	Karl und Leopoldine Lechner
4	Petzvalgasse	Johann und Rosalia Marz
5	Phorusgasse	Anna Raftl
7	"	Rosa Lohner
9	"	Charlotte Indrak
10	"	Gemeinde Wien
11	"	Wilhelm Preiß und Mitb.
12	"	Friedrich und Hermine Macke
14	"	Hans Hable



Orientierungs- Nummer	Gasse, Straße, Platz, wo sich der Eingang des Hauses befindet	E i g e n t ü m e r
16	Phorusgasse	Fanny Wospiel
6	Phorusplatz	Josef Brunner
7	"	Moritz Hacker
1	Plösselgasse	Albert Freiherr von Rothschild
3	"	" " " "
4	"	Dr. Theodor Gomperz
5, 7	"	Abert Freiherr von Rothschild
6	"	Josefine Wagner
8	"	Dr. Arnold Rapoport Edler von Porada
9	"	Magdalena Freiin von Schwarz
10	"	Hermine Nilius
11	"	Nathaniel Freiherrn von Rothschild's Ver- lassenschaft
13	"	Alfons Freiherr von Rothschild
1, 3	Preßgasse	Hermann Weißwasser
4	"	Hermine Kaiser und Mitb.
5	"	Franz Killmayer
6	"	Johann Scheibenbogen
7	"	Johann Kurzreither
8	"	Rudolf Nowotny und Mitb.
9	"	Amalie Sputz
10	"	Fritz und Helene Mayersbach und Mitb.
11	"	Alfred Lehrner
13	"	Viktor Lehrner
14, 16	"	Rudolf Berger
15	"	Josef Lehrner
17	"	Emanuel Bachmayr
18	"	Georg Schlegel und Mitb.
19	"	Kajetan Mittermayer
20	"	Marie Bartoschofsky und Mitb.
21	"	Charlotte Schnich Edle von Glicksfelden und Mitb.
22	"	Dr. Adalbert Lederer
23	"	Agnes Pollak und Mitb.
24	"	Gemeinde Wien
25	"	Agnes Pollak und Mitb.



100

Book No. 100  
Title of Book  
Author

1880

1	Algebra	John Wallis
2	Arithmetic	John Wallis
3	Geometry	John Wallis
4	Trigonometry	John Wallis
5	Calculus	John Wallis
6	Optics	John Wallis
7	Astronomy	John Wallis
8	Music	John Wallis
9	Mechanics	John Wallis
10	Hydrostatics	John Wallis
11	Hydrodynamics	John Wallis
12	Pneumatics	John Wallis
13	Acoustics	John Wallis
14	Optics	John Wallis
15	Astronomy	John Wallis
16	Music	John Wallis
17	Mechanics	John Wallis
18	Hydrostatics	John Wallis
19	Hydrodynamics	John Wallis
20	Pneumatics	John Wallis
21	Acoustics	John Wallis
22	Optics	John Wallis
23	Astronomy	John Wallis
24	Music	John Wallis
25	Mechanics	John Wallis
26	Hydrostatics	John Wallis
27	Hydrodynamics	John Wallis
28	Pneumatics	John Wallis
29	Acoustics	John Wallis
30	Optics	John Wallis
31	Astronomy	John Wallis
32	Music	John Wallis
33	Mechanics	John Wallis
34	Hydrostatics	John Wallis
35	Hydrodynamics	John Wallis
36	Pneumatics	John Wallis
37	Acoustics	John Wallis
38	Optics	John Wallis
39	Astronomy	John Wallis
40	Music	John Wallis
41	Mechanics	John Wallis
42	Hydrostatics	John Wallis
43	Hydrodynamics	John Wallis
44	Pneumatics	John Wallis
45	Acoustics	John Wallis
46	Optics	John Wallis
47	Astronomy	John Wallis
48	Music	John Wallis
49	Mechanics	John Wallis
50	Hydrostatics	John Wallis



Orientierungs- Nummer	Gasse, Straße, Platz, wo sich der Eingang des Hauses befindet	E i g e n t ü m e r
26	Preßgasse	Julius und Therese Hönig
28	"	Friedrich Ehrbar
29	"	Ludmilla von Starzynska
30	"	Mathilde Ostwald
31	"	Gabriele Freifrau von Tinti
1	Radeckgasse	Otto Wagner jun.
2	"	Robert Wagner
3	"	Otto Wagner jun.
5	"	Samuel und Franziska Sachs
3	Rainergasse	Gustav Andreas
4	"	Wilhelm Deckert und Eduard Homolka
5	"	Theodor Steiner und Mitb.
6	"	Karoline Groß und Mitb.
7	"	Franz Jahn und Mitb.
8	"	Wiener k. k. Krankenanstalten-Fonds
9a	"	Karl Rieß
11	"	Alois Fürst von Schönburg-Hartenstein
13	"	Gemeinde Wien
14	"	Johann Hutterer
16	"	Theodor Scharfetter
20	"	Natalie von Huzé
21	"	K. k. Ärar (Polizeikaserne)
22	"	Vinzenz Graf Thurn-Valsassina
23	"	Franziska Novotny
24	"	Vinzenz Graf Thurn-Valsassina
25, 27	"	Dr. Ignaz Pick und Mitb.
1	Rainerplatz	Heinrich Riemerschmid
2	"	Josef Tiefenbacher
5	"	Friedrich Tilgner, Rosa Rausch und Mitb.
7	"	Luise Zahradnik
8	"	Luise Ried und Mitb.
9	"	Franz, August und Luise Schöller und Mitb.
10	"	Wienerberger Ziegelfabriks- u. Baugesellsch.
3, 5	Resselgasse	Johanna Hofstätter
2	Rittergasse	Franziska Deifel
3	"	Wilhelm Fohlinger

Orientierungs- Numer	Gasse, Straße, Platz, wo sich der Eingang des Hauses befindet	Eigentümer
4	Rittergasse	Rudolf und Marie Kolbenberger
6	"	Ferdinand Böhm
1	Rubensgasse	Jakob und Anna Czapka
3	"	Karl Ebenheh und Mitb.
5	"	Anton und Martha Handlirsch
6	"	Franz Emmerich Wenzl
8	"	Hermine von Thelen und Mitb.
9	"	Albine Adler
11	"	Anna Pater
13	"	Franz Berger
3	Schäffergasse	Gemeinde Wien
4	"	Anna Schweighofer und Mitb.
7	"	Adelheid Kretschmar
8	"	Andreas Huger und Mitb.
9	"	Antonie Kmelch
10	"	Josef und Marie Fiedler und Berta Schmirler
11	"	Eduard und Anna Vašiček
12	"	Franz und Rosa Fleck
13a	"	Marie Logar
15	"	Karl Heim
17	"	Alfred und Anna Reichelt
19	"	Johann und Natalie Mreule
21	"	Marie Danhelovsky und Mitb.
22	"	Rafael Pasching
24	"	Wilhelm Maya
1	Schaumburgerg.	Viktoria und Gabriele Haas
3	"	Jakob Schnabl und Ignaz Bleier
4	"	Karoline Ott'sche Armenstiftung
5	"	Karoline Groß und Mitb.
6	"	Konstantin Danhelowsky und Mitb.
8	"	Karl und Elisabeth Schober
10	"	Klara von Karminski
11	"	Emil Ritter von Förster
12	"	Karoline Groß und Mitb.
13	"	Sophie Langer
14	"	Julius Singer

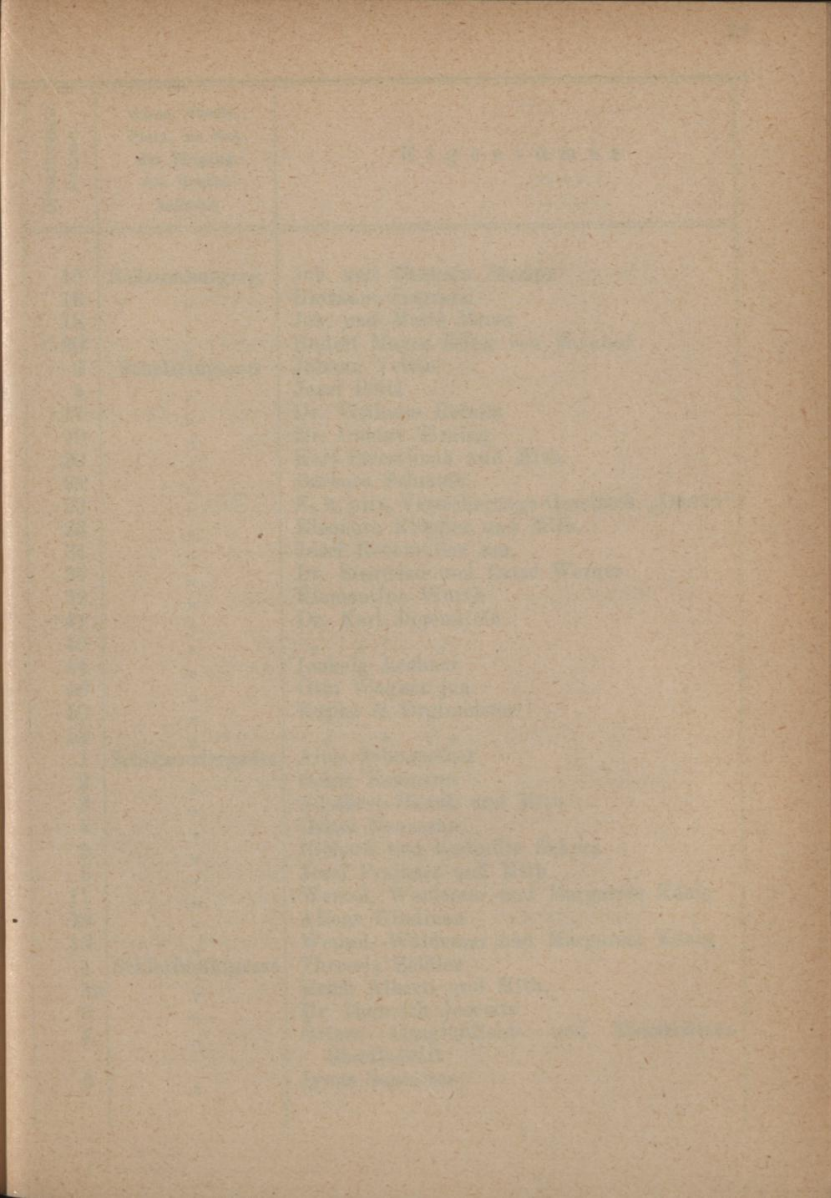



Date	Description
1890	...
1891	...
1892	...
1893	...
1894	...
1895	...
1896	...
1897	...
1898	...
1899	...
1900	...

Orientierungs- Nummer	Gasse, Straße, Platz, wo sich der Eingang des Hauses befindet	E i g e n t ü m e r
15	Schaumburgerg.	Joh. und Theresia Březina
16	"	Giovanni Degrassi
18	"	Joh. und Marie Bauer
20	"	Rudolf Mayer Edler von Melnhof
2	Schelleingasse	Johann Veltée
4	"	Josef Pötl
17	"	Dr. Wilhelm Reinitz
19	"	Dr. Gustav Tirling
20	"	Karl Streschnak und Mitb.
21	"	Barbara Schmidt
22	"	K. k. priv. Versicherungs-Gesellsch. „Donau“
23	"	Eleonore Klöpfler und Mitb.
31	"	Josef Rothmüller sen.
37	"	Dr. Siegfried und Luise Werner
39	"	Klementine Würth
41	"	Dr. Karl Jugendfein
43	"	" " "
44	"	Ludwig Lechner
46	"	Otto Wagner jun.
50	"	Kupka & Orglmeister
52	"	" " "
1	Schikanedergasse	Alois Schumacher
2	"	Oskar Neumann
3	"	Adalbert Hanak und Mitb.
4	"	Oskar Neumann
5	"	Richard und Ludmilla Sekyra
6	"	Josef Prajzner und Mitb.
11	"	Wenzel, Waldemar und Margarete König
12	"	Alfons Gindreau
13	"	Wenzel, Waldemar und Margarete König
1	Schleifmühlgasse	Theresia Zeidler
1a	"	Erich Alberti und Mitb.
3	"	Dr. Heinrich Jesovits
4	"	Österr. Gasglühlicht- und Elektrizitäts- Gesellschaft
5	"	Ignaz Schnitzer

Orientierungs- Nummer	Gasse, Straße, Platz, wo sich der Eingang des Hauses befindet	E i g e n t ü m e r
7	Schleifmühlgasse	Anton Hein
9	"	Anton und Hermine Angerer
11	"	Moritz Weniger
12	"	Wienerberger Ziegelfabriks- u. Baugesellsch.
13	"	Karoline Therese, Paula Marie Quidenus und Mitb.
14	"	Wienerberger Ziegelfabriks- u. Baugesellsch.
15	"	Heinrich Graf Stürgkh
18	"	Dominik Artaria
19	"	Josef Müller
20	"	Betty Hawerland und Mitb.
21	"	Siegmund Weiß
23	"	I. Wiener Turnverein
25	"	Marie Jirau
2	Schlüsselgasse	Othmar Reiser und Mitb.
3	"	Ignaz Bleier
5	"	Klara von Bayersdorf
7	"	Alessandro Conte Economo
8	"	Leo Kerner
9	"	Klaus Peter Martens
3	Schmöllergasse	Alfons Freiherr von Rothschild
5	"	Rudolf Freiherr von Isbary
1	Schönbrunnerstr.	Johann und Marie Bernert
2	"	Erzbistum Wien
3	"	Paula von Bitter
4	"	Gustav Wild
5	"	Henriette Lehrner und Mitb.
7	"	Anton Weiß und Ferdinand Jeric
2	Schönburgstraße	Dr. Karl Heider und Mitb.
3	"	Gustav Menzel und Michael Hofer
4	"	Josef Kott
5	"	Franziska Wildam und Mitb.
6	"	Marianne Martinek
7	"	Barbara Alfery und Mitb.
8, 10	"	Rosa Prinzessin von Croy-Dülmen
9	"	Peter Ponfickl



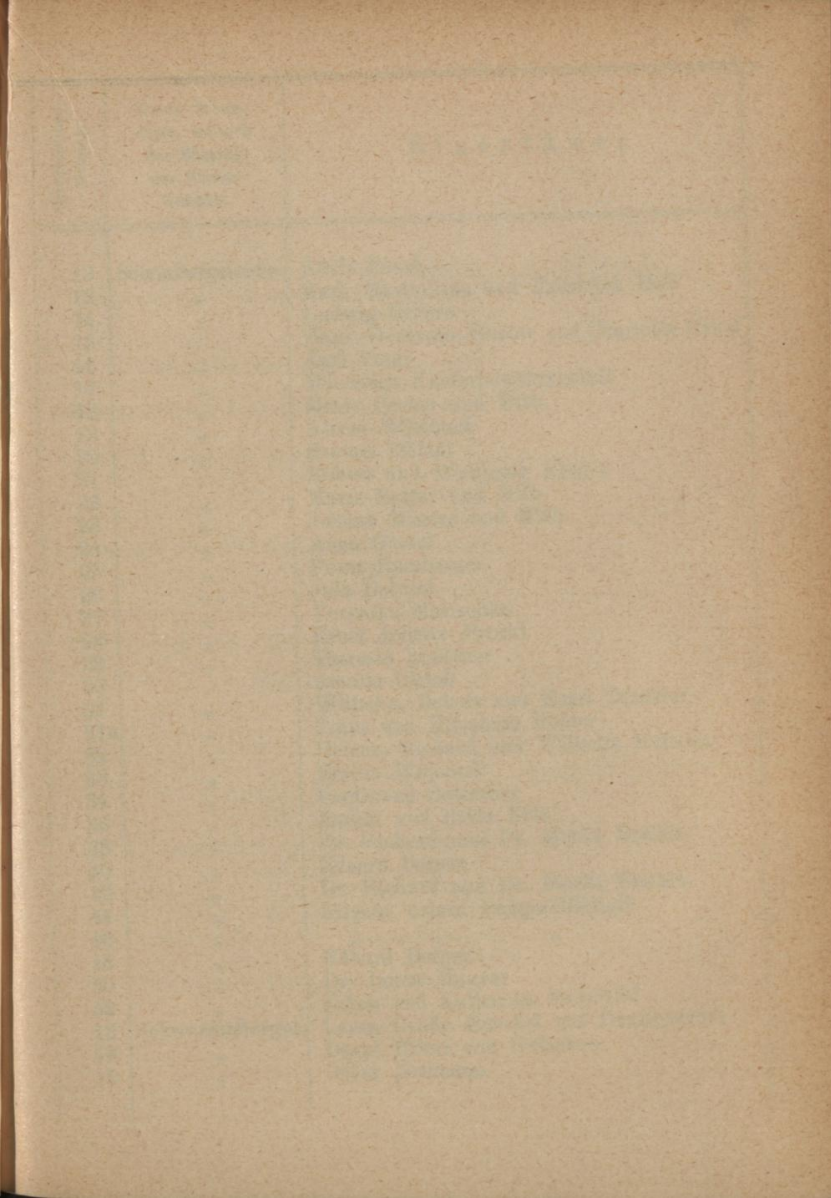



Orientierungs-  
NummerGasse, Straße,  
Platz, wo sich  
der Eingang  
des Hauses  
befindet

E i g e n t ü m e r

12	Schönburgstraße	Adele Pensl
13	"	Karl, Maximilian und Friedrich Hell
14	"	Ludwig Schöne
15	"	Hans, Hermann, Gustav und Charlotte Graef
16	"	Karl Putze
17	"	Wiedener Kinderbewahranstalt
18	"	Marie Becker und Mitb.
19	"	Alfred Wildhack
20	"	Samuel Obladt
21	"	Robert und Wolfgang Kluger
22	"	Marie Rotter und Mitb.
23	"	Johann Mintus und Mitb.
24	"	Anna Güstel
25	"	Franz Ramberger
26	"	Jula Dolezal
27	"	Veronika Marischka
28	"	Ernst Johann Pröckl
29	"	Theresia Lindtner
30	"	Amalie Ulrich
31	"	Wilhelm, Robert und Ernst Trenkler
31a	"	Franz und Elisabeth Rößler
32	"	Helene, Richard und Wilhelm Kutscha
33	"	Emilie Wojaczek
34	"	Ferdinand Schindler
36	"	Rudolf und Berta Kříž
38	"	Dr. Richard und Dr. Moritz Brichta
40	"	Eduard Berger
42	"	Dr. Richard und Dr. Moritz Brichta
44	"	Allgem. österr. Baugesellschaft
46	"	" " "
48	"	Eduard Berger
50	"	Dr. James Magyar
52	"	Jakob und Katharina Smilovići
12	Schwarzenbergpl.	Laura Gräfin Henckel von Donnersmark
13	"	David Ritter von Gutmann
15	"	Oskar Neumann



Orientierungs- Nummer	Gasse, Straße, Platz, wo sich der Eingang des Hauses befindet	Eigentümer
16	Schwarzenbergpl.	Gremium der Wiener Kaufmannschaft
3	Schwindgasse	Laura Gräfin Henckel von Donnersmark
4	"	Moritz Baumgarten
5	"	Moritz Faber
6	"	Marie Cäcilie Baronesse Springer
7	"	Anna Sarg
8	"	Paul von Wasserburger und Marianne Baronin Ettingshausen
9	"	K. k. priv. Versich.-Gesellsch. „Österr. Phönix“ in Wien
10	"	J. Weinberger
11	"	Salomon Winter
12, 14	"	Richard Freiherr Drasche von Wartinberg
13	"	Dr. Julius Montandon
15	"	Emma Himmelbauer
16	"	Rudolf Brosch
17	"	Ignaz Ritter Scharinger von Olósy u. Mitb.
18	"	Karoline Grohmann
19	"	Karl Kurzweil und Mitb.
7	Seisgasse	Baiersdorf & Biach
8	"	Max Lambert
9	"	Alfred Wunsch
1a	Starhemberggasse	Josef Dobrowolski
3	"	Magdalena Keymar und Mitb.
4	"	Jakob Schnabl und Mitb.
5	"	Matthias Steiner, Anton Guberner u. Mitb.
6	"	Jakob Schnabl und Mitb.
7	"	Angela Ebenstein
14	"	Ludwig Bösendorfer
15	"	Georg Maurer
16	"	Emil Tennhardt
17	"	Dr. Hermann Löwi und Mitb.
18	"	Johanna Adler
20	"	Wilhelm Gmeiner und Mitb.
21	"	Theodor Steiner
22	"	Karl Rieß

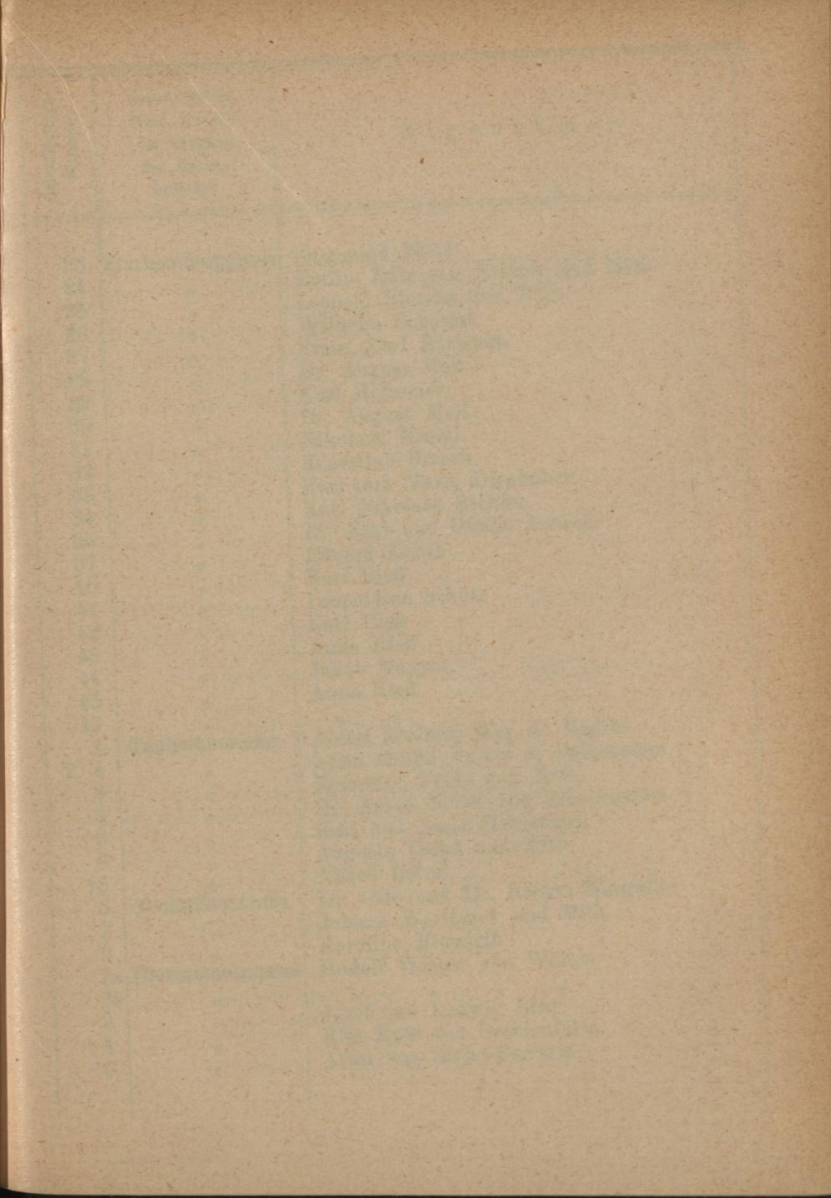

<p>Year</p> <p>Month</p> <p>Day</p> <p>Initials</p>	<p>Particulars</p>
1850	<p>Jan 1st</p>
1851	<p>Jan 1st</p>
1852	<p>Jan 1st</p>
1853	<p>Jan 1st</p>
1854	<p>Jan 1st</p>
1855	<p>Jan 1st</p>
1856	<p>Jan 1st</p>
1857	<p>Jan 1st</p>
1858	<p>Jan 1st</p>
1859	<p>Jan 1st</p>
1860	<p>Jan 1st</p>
1861	<p>Jan 1st</p>
1862	<p>Jan 1st</p>
1863	<p>Jan 1st</p>
1864	<p>Jan 1st</p>
1865	<p>Jan 1st</p>
1866	<p>Jan 1st</p>
1867	<p>Jan 1st</p>
1868	<p>Jan 1st</p>
1869	<p>Jan 1st</p>
1870	<p>Jan 1st</p>
1871	<p>Jan 1st</p>
1872	<p>Jan 1st</p>
1873	<p>Jan 1st</p>
1874	<p>Jan 1st</p>
1875	<p>Jan 1st</p>



E i g e n t ü m e r

Orientierungs-  
Nummer

Gasse, Straße,  
Platz, wo sich  
der Eingang  
des Hauses  
befindet

23	Starhembergasse	Siegmund Weiß
24	"	Emilie Edle von Kratzer und Mitb.
25	"	Leopold Bierenz und Mitb.
26	"	Wilhelm Schostal
27	"	Franz Karl Bürbaum
28	"	Dr. August Moll
29	"	Karl Hofmeier
30	"	Dr. August Moll
31	"	Nikolaus Mundt
32	"	Ernestine Brasch
33	"	Karl und Marie Dirnhuber
34	"	Karl Nikolaus Richter
35	"	Dr. Karl und Ottilie Jarisch
37	"	Eduard Kober
40	"	Karl Rieß
41	"	Leopoldine Schütz
42	"	Karl Rieß
43	"	Anna Rieß
44	"	Jakob Magyar
45	"	Anna Rieß
47	"	" "
1	Taubstummeng.	Alexis Freiherr May de Madics
2, 4	"	Anna Gräfin Vrints zu Falkenstein
3	"	Ernestine Fraßl und Mitb.
5	"	Dr. Anton Ritter von Schauenstein
6	"	Karl und Anna Habietinek
8	"	Auguste Renel und Mitb.
10	"	Alfred Indra
5	Technikerstraße	Dr. Otto und Dr. Robert Margulies
7	"	Johann Warhanek und Mitb.
9	"	Karoline Fruwirth
2a	Theresianumgasse	Rudolf Wiener von Welten
2b	"	" " " " " "
3	"	Josef und Ludwig Biro
4	"	Elsa Erös von Bethlenfalva
5	"	Artur von Szabo-Ferraris

Orientierungs- Nummer	Gasse, Straße, Platz, wo sich der Eingang des Hauses befindet	Eigentümer
6	Theresianumgasse	Dr. Rudolf Thommen
7	"	Marie Rosine Brandauer
8	"	Dr. Rudolf Thommen
9	"	Don Alfonso von Bourbon und Austria-Este
10	"	Sophie Haswell und Mitb.
12, 14	"	Nath. Freih. v. Rothschild's Verlassenschaft
13	"	Franz Edler von Wertheim
15	"	Desider Flir
17	"	Emma Edle von Schebek
21, 21a	"	Adolf Ritter von Schenk
23	"	Gisela Probst
25	"	Marie Kretz
27	"	Friedrich Bühler
31	"	Anton Detoma
33	"	Fritz Dobner von Dobenau
3	Tilgnerstraße	Karoline Schönthaler und Mitb.
4	"	Joh. N. Wassilievits
5	"	Friedrich Michelstetter
1	Trappelgasse	Thomas und Juliana Porzer
3	"	Moses M. Philipp
4	"	Franz Schachhuber und Mitb.
5	"	Dr. Siegmund Katz und Leon Lindner
6	"	Leopoldine Goldeband
7	"	Rudolf und Anna Santoll
8	"	Pfandbriefanstalt d. Ersten österr. Sparkasse
9	"	Siegfried Katz
11	"	Josef Scholz
1	Victorgasse	Gustav Zdenka Glossy
3	"	Anna Bühler
4	"	August und Mathilde Nagedly
5	"	Anna Bühler
5a	"	Alexander Prinz von Thurn und Taxis
8	"	Konvent der Elisabethinerinnen und Mitb.
9	"	Franz und Anna Krawany
12	"	Richard Sekyra
14	"	R. A. Goldmann

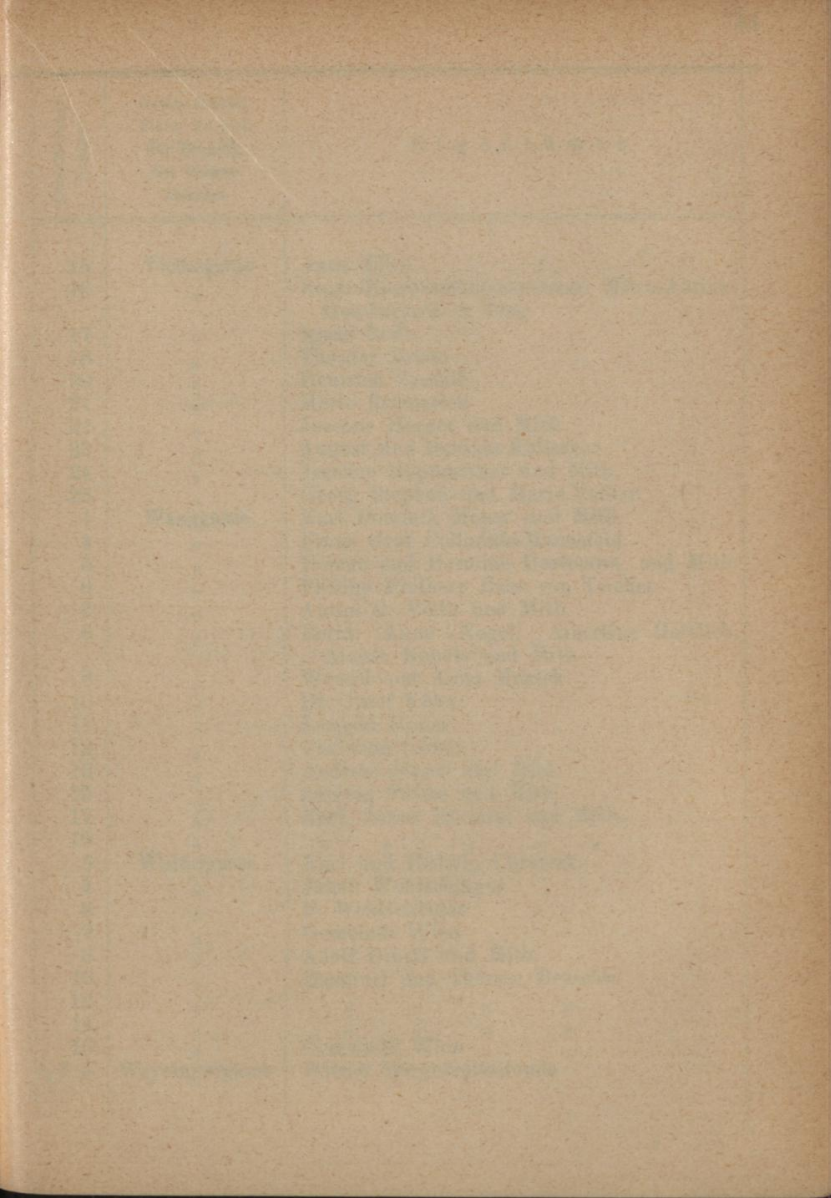



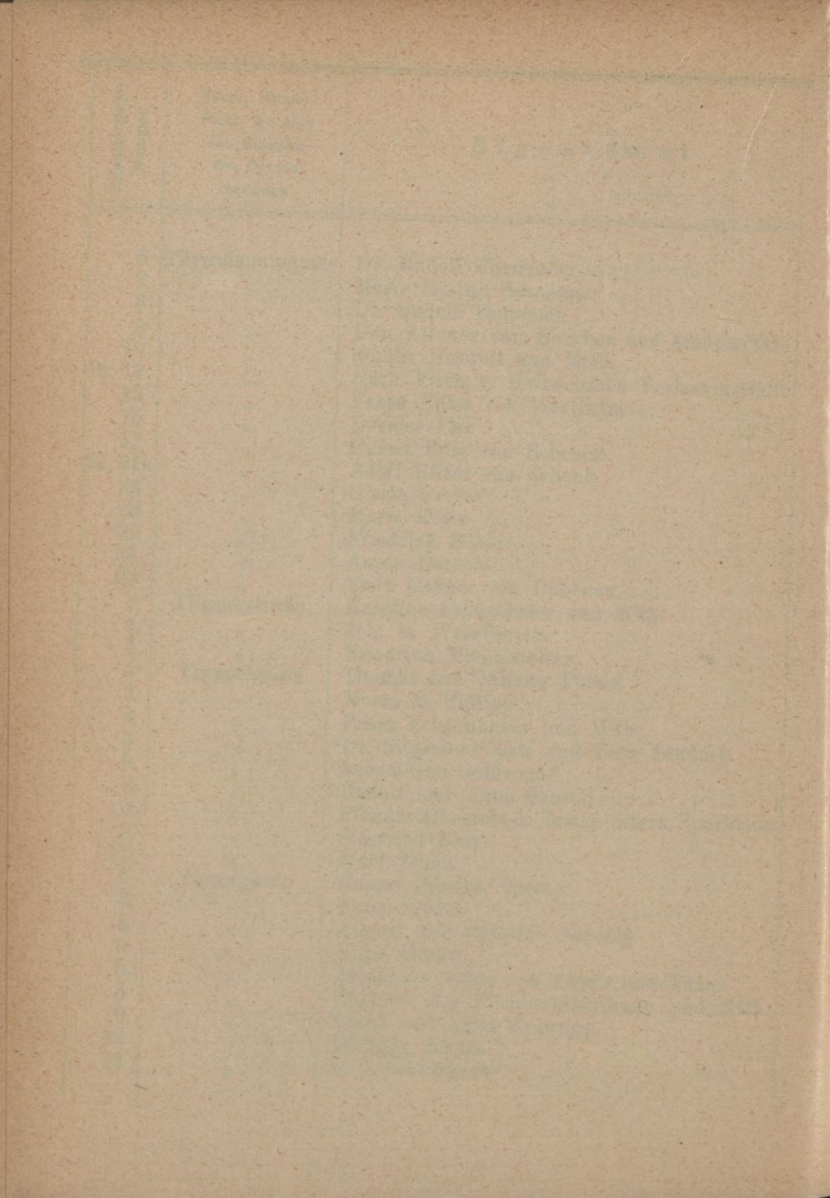

Orientierungs- Nummer	Gasse, Straße, Platz, wo sich der Eingang des Hauses befindet	E i g e n t ü m e r
15	Victorgasse	Anna Eiles
16	"	Anglo-Kontinentale-Condense Milch-Aktien- Gesellschaft in Prag
17	"	Ignaz Redl
18	"	Theodor Braun
20	"	Heinrich Zauffall
21	"	Marie Ettenreich
22	"	Josefine Horner und Mitb.
23	"	August und Barbara Kolischer
24	"	Josefine Hopfgartner und Mitb.
25	"	Georg Stephan und Marie Valker
1	Waaggasse	Karl Dominik Mayer und Mitb.
4	"	Franz Graf Colloredo-Mannsfeld
5	"	Helene und Hermine Hartmann und Mitb.
6	"	Philipp Freiherr Haas von Teichen
7	"	Anton G. Veith und Mitb.
8	"	Berta, Anna Nagel, Albertine Gottlieb, Aloisia Kupetz und Mitb.
9	"	Wenzel und Anna Mrazek
10	"	Dr. Josef Kühn
11	"	Leopold Holler
12	"	Christian Ulrich
13	"	Andreas Huger und Mitb.
15	"	Ludwig Fricke und Mitb.
17	"	Karl, Julius Kietaihl und Mitb.
19	"	" " " " "
3	Waltergasse	Karl und Hedwig Chrastek
4	"	Jakob Wohlschläger
6	"	F. Wohlschläger
7	"	Gemeinde Wien
8	"	Adolf Dinstl und Mitb.
10	"	Emanuel und Therese Bruscha
12	"	" " " "
14	"	" " " "
16	"	Gemeinde Wien
1, 3, 5	Weyringergasse	Wiener Bürgerspitalfonds

Orientierungs- Nummer	Gasse, Straße, Platz, wo sich der Eingang des Hauses befindet	E i g e n t ü m e r
2a	Weyringergasse	Anna Hermann
4	"	Eduard Frauenfeld
6	"	" "
7	"	Heinrich Trinkaus
7a	"	Ludwig Wittgenstein
8	"	Eduard Frauenfeld
9	"	Georg und Johanna Hildebrand
10	"	B. Egger
11	"	Eduard Hasenöhr
12, 14	"	Theodor Schult' Erben
13	"	Karl Glaser und Mitb.
15	"	Ferdinand Ritter von Widmann
17	"	" " " "
19	"	Anna Hermann
20	"	Anna Kaschna
21	"	Berta Altmann
22	"	Franz und Marie Zimmerl.
23	"	Alexander Angerer und Mitb.
24	"	Edmund Hellmer
25	"	Berta Strictius
27	"	Heinrich Riemerschmid und Mitb.
28	"	Josef Kern
28a, 30	"	Viktor, Alfred und Theodor Schmidt
29	"	Franz, Hans und Josef Pauker
30a	"	August und Antonie Nowak
30b	"	Dr. Gustav Egger und Mitb.
31	"	Aktiengesellschaft für Federstahlindustrie
32	"	Josefine Hopfgartner und Mitb.
33	"	Katharina und Anton Jarsko
34	"	Josef Walenta
35	"	Katharina und Anton Jarsko
36	"	Luise Weyringer
37	"	Jakob und Amalia Straßberg
38	"	Roman Kubesch
39	"	Frieda Wittek Edle von Salzberg
40	"	Ferdinand und Marie Fürnkranz und Mitb.





Faint, illegible text, possibly bleed-through from the reverse side of the page. The text is arranged in several columns and appears to be a list or index of items, possibly names or titles. The characters are very light and difficult to discern against the aged paper background.

Orientierungs- Nummer	Gasse, Straße, Platz, wo sich der Eingang des Hauses befindet	E i g e n t ü m e r
4	Wiedner Gürtel	Holzmann & Co.
8	"	" " "
16	"	Pensions-Institut für Beamte der k. k. priv. Südbahn-Gesellschaft
18	"	Rudolf und Marie Wieninger
20	"	Paula Traian und Mitb.
26	"	Magdalena Keymar und Mitb.
28	"	Marie Geburth
32	"	Prof. Dr. Berthold und Emilie Hatschek
34	"	Matthias Proksch
36	"	Franz Dilger
44	"	Johann und Therese Weiß
48	"	Philipp Götzl
50	"	Martin Schleese
52	"	Josef Hlavin
54	"	Marie Hrdliczka
56	"	Henriette und Josef Tichay
5	Wiedner Hauptstraße	Anna Sild und Mitb.
7	"	Johann und Antonie Benedikter
9	"	Anna Reich und Mitb.
10	"	Wienerberger Ziegelfabriks- u. Baugesellsch.
12	"	Wilhelm Mayer und Mitb.
14	"	Katharina Nagy, Rud. u. Ludw. Nagelschmid
15	"	Peter und Karl Habig
16	"	Johann Michael Schäffer'sche Stiftung
17	"	Peter und Karl Habig
18	"	Robert Ritter v. Stockert und Mitb.
20	"	Marie und Josef Groß
24	"	Johann Warhanek
25	"	Melanie Schlosser u. Mitb.
27	"	Leopold Nedomansky
30	"	Johann Riedl u. Mitb.
32	"	Leopold und Leopoldine Hofer
33	"	Viktor und Marie Schützendorfer
34	"	Josef, Leopoldine Blöch, Marie Müllner und Mitb.



Orientierungs- Nummer	Gasse, Straße, Platz, wo sich der Eingang des Hauses befindet	Eigentümer
35	Wiedner Hauptstraße	Hans Czjzek Edler v. Smidaich
36	"	Helene und Hermine Hartmann und Mitb.
37	"	Julie Freifrau v. Ceschi di Santa Croce
39	"	Ida Ebenstein
40, 42	"	Anna Fleckenstein
43	"	Michael Bernhofer
44	"	Georg Löw
45, 47	"	Josef Dobrowolski
46	"	Gebrüder Bergmann
49	"	Belisar Stankovits
51	"	Therese Bambosch und Mitb.
52	"	Josef Kalous und Mitb.
53	"	Anna Berger und Mitb.
54	"	Josef Kalous
55	"	Karoline Ott'sche Armenstiftung
56	"	Heinrich Frank
57	"	Dr. Karl Freiherr Auer v. Welsbach
59	"	Mathilde, Theodora Lorinzer und Mitb.
60a	"	Dr. Theodor Schlosser
60b	"	Michael Laurer
61	"	Erzherzogin Maria Theresia
62	"	Johann Eiles
63	"	Erzherzog Rainer
64	"	Emilie Sommerfeld und Mitb.
66	"	Minna Hänisch
67	"	Leopoldine Skall
68	"	Pauline Hrdlitschka
71	"	Philipp und Berta Götzl
73	"	Karl Hies und Mitb.
74	"	Rudolf Paweck, Amalie Leeb u. Mathilde Strobl
76	"	Luise Ziegler
77	"	Moritz Wasserburger
78	"	Karl Gütermann
79	"	Alfred Pollak Ritter v. Rudin
82	"	Piaristen-Kollegium
1	Wienstraße	Karl Pfannl und Heinrich, Josef, Anton und Therese Gerich

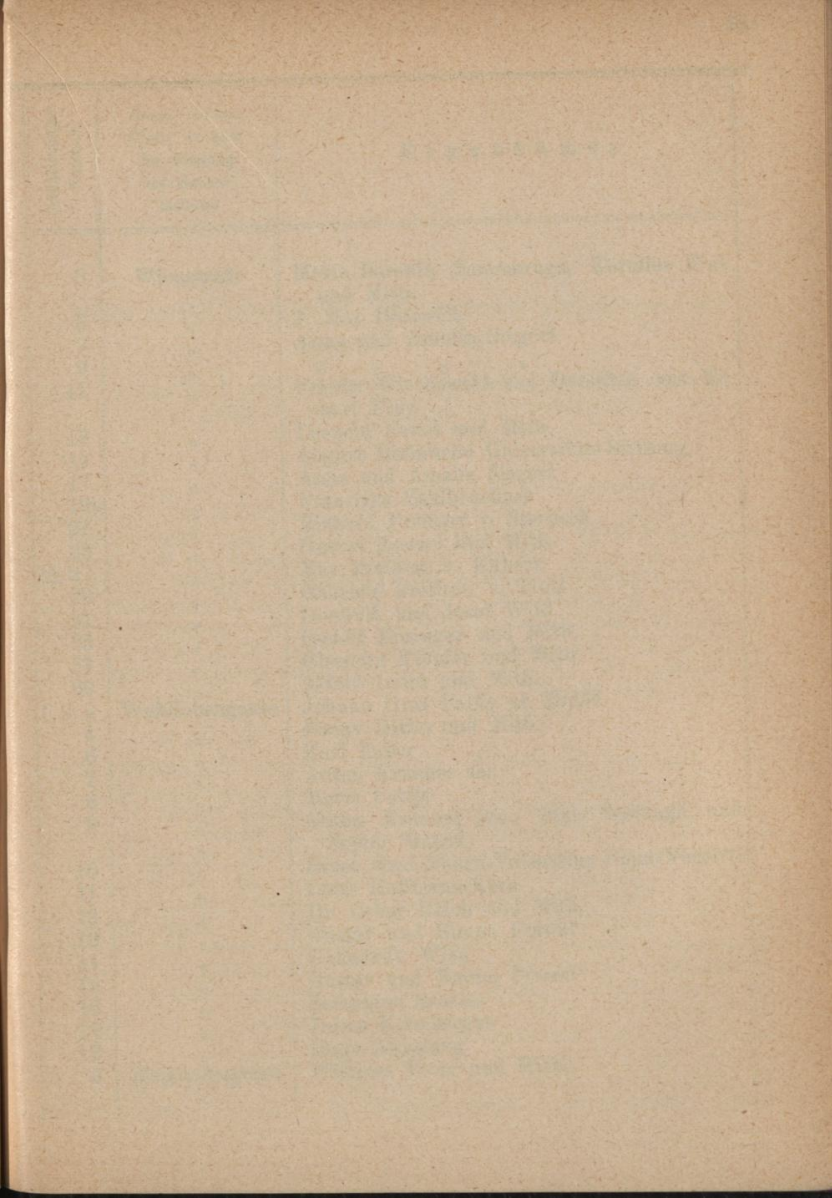

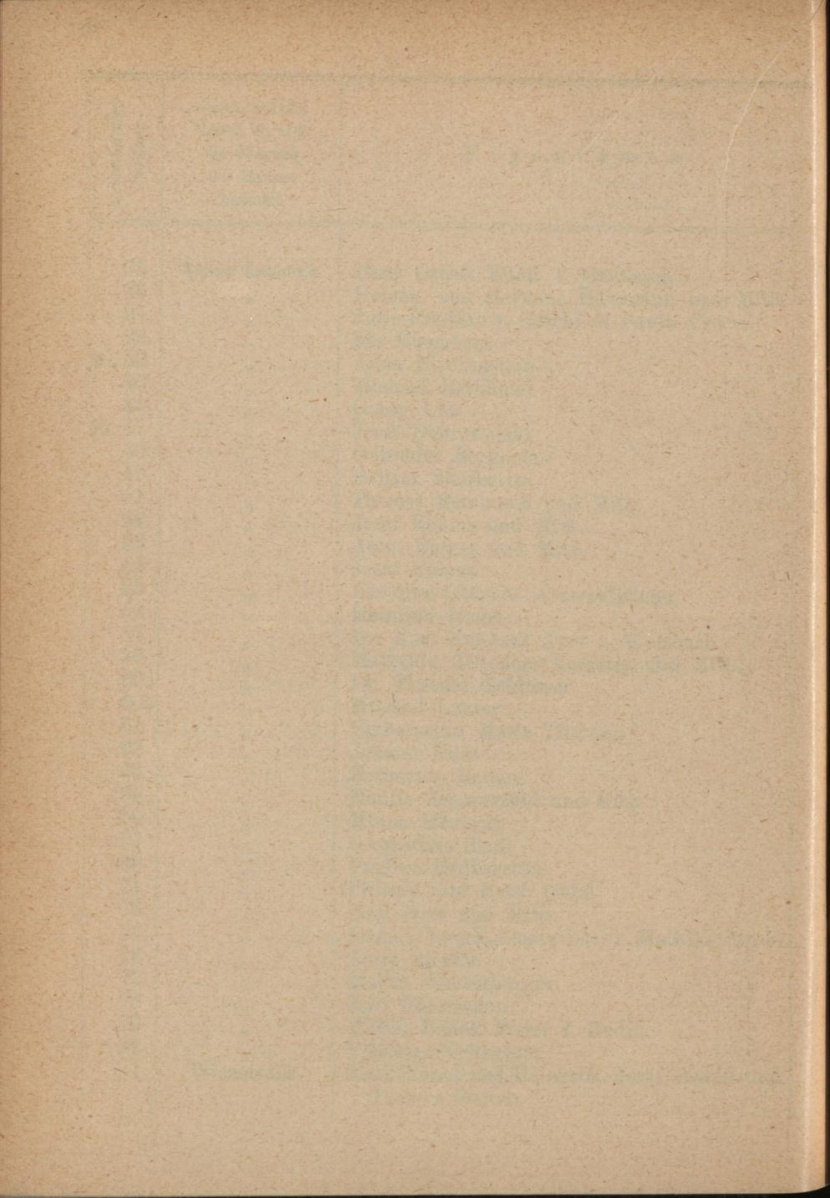



Orientierungs- Nummer	Gasse, Straße, Platz, wo sich der Eingang des Hauses befindet	Eigentümer
3	Wienstraße	Marie Baronin Sommaruga, Koroline Fink und Mitb.
5	"	J. Max Hartwich
7	"	Anna und Amalie Siegert
9	"	"Friedr. "Wiechowski "und Dorothea und Er- hart Frey
11	"	Leopold Ferstl und Mitb.
13	"	August Biala'sche Universitäts-Stiftung
15	"	Anna und Amalie Siegert
17	"	Franziska Zahlbruckner
19b	"	Richard Freiherr v. Sterneck
21	"	Gustav Zawzel und Mitb.
23	"	Max Freiherr v. Kübeck
25, 27	"	Gabriele Freifrau v. Tinti
29	"	Dominik und Josef Wild
31	"	Rudolf Enzinger und Mitb.
35	"	Eleonore Klöpfer und Mitb.
37	"	Alfred Indra und Mitb.
39	"	Johann Graf Palfy ab Erdöd
1, 3, 5	Wohllebengasse	Fanny Ritter und Mitb.
4	"	Karl Faber
6	"	Anton Kranner sen.
7	"	Marie Pottje
8	"	Anton Kranner jun., Olga Szontagh und Sophie Meichl
9	"	Ernst Graf Thurn-Valsassina Como Vercetti
10	"	Luise Hoffmann-Kern
11	"	Dr. Oskar Reich und Mitb.
12	"	Gustav und Emma Frankl
13	"	Gemeinde Wien
14	"	Gustav und Emma Frankl
15	"	Seraphine Schelle
16	"	Julius Kohnberger
17	"	Hugo Anbelang
19	"	Wilhelm Preiß und Mitb.
6	Ziegelofengasse	