

== Hotel- oder Garcon-Schlafzimmer. ==

Type

„Hôtelform“

Ausführung: matt oder glanz poliert: 1 Kasten, 2türig mit Lade, 1 Bett Hartholz, 1 Waschkasten, 2türig, 1 Nachtkasten mit Aufsatz, 1 Tisch mit Lade, 2 Sessel, Hartholz.

Gesamtpreis: IIa. Qualität S 370.—,  
Ia. Qualität S 440.—

Einzelpreise:

1 Kasten	S 118.—
1 Bett	S 60.—
1 Nachtkasten	S 32.—
1 Waschkasten	S 80.—
1 Tisch	S 56.—
2 Sessel, à S 12.—	S 24.—

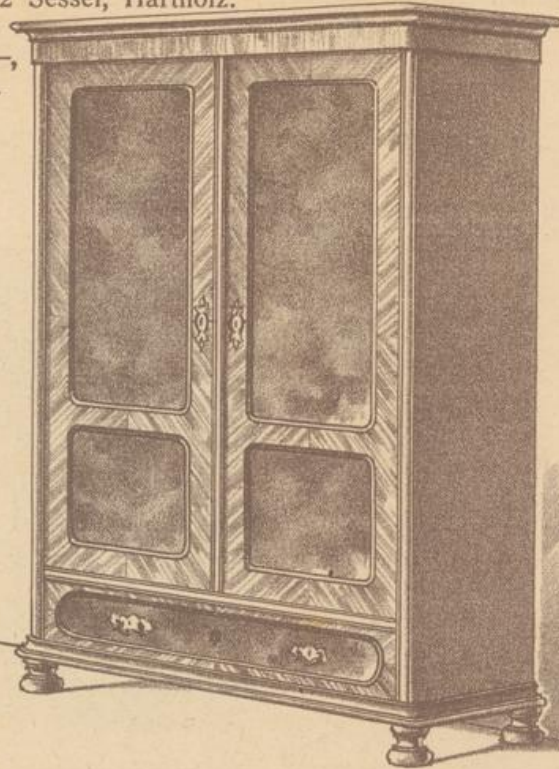

Passende Psyche mit ovalem Spiegel, geschliffen S 165.—  
1 Spiegel, geschliffen samt Rahmen S 60.—  
1 Madonna oder Landschaftsbild S 40.—

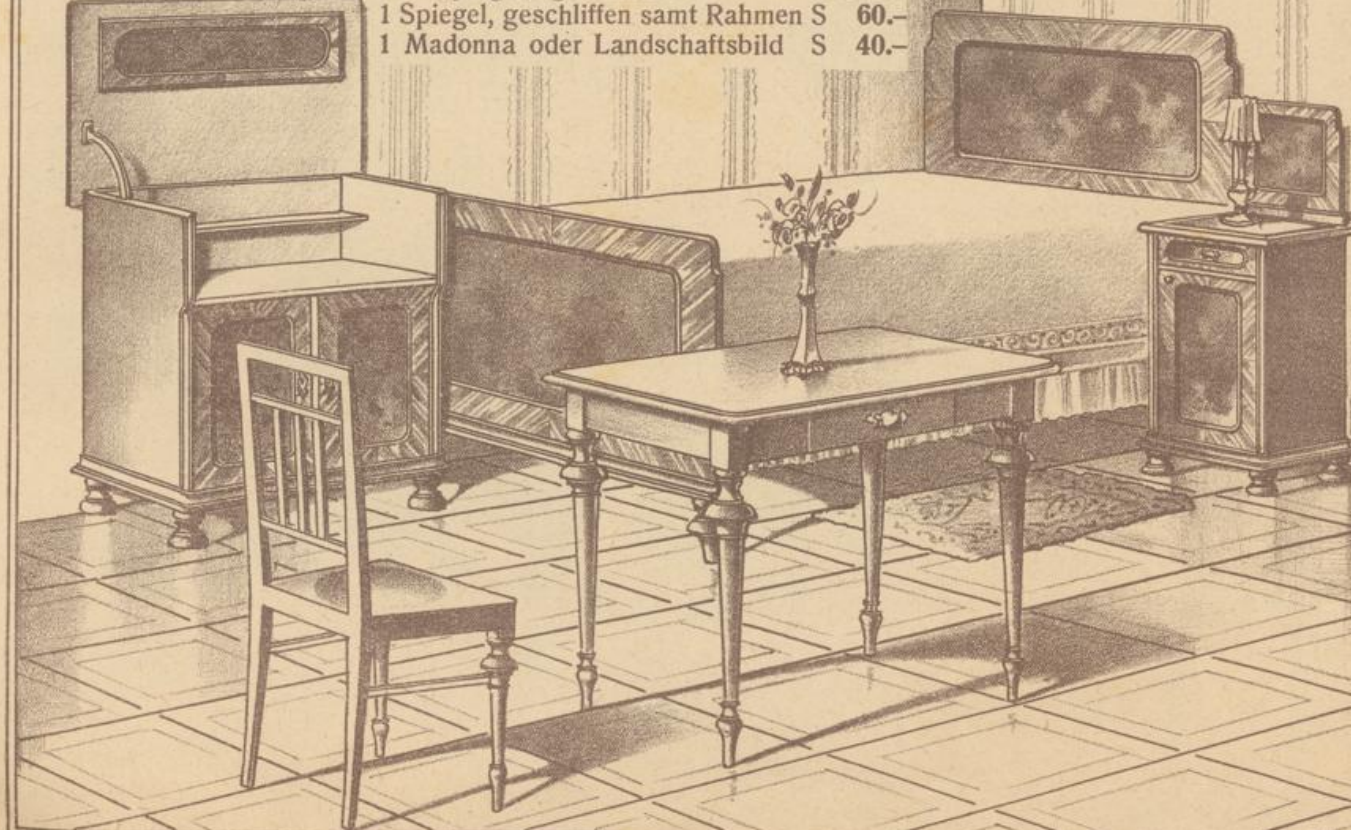

== Landhaus- oder Villen-Schlafzimmer. ==

Type

„Siedlungshaus“

Ausführung: Fichte, in allen Farben lackiert, mit Perlenstäbe. 1 Kasten, 2türig, 1 Bett, 1 Waschkasten, aufklappbar, 1 Nachtkastel, 1 Tisch mit Lade, 2 Sessel.

Gesamtpreis: IIa. Qualität S 290.—,  
Ia. Qualität S 340.—

Einzelpreise:

1 Kasten	S 95.—
1 Bett	S 45.—
1 Waschkasten	S 63.—
1 Nachtkastel	S 35.—
1 Tisch	S 28.—
2 Sessel à S 12.—	S 24.—

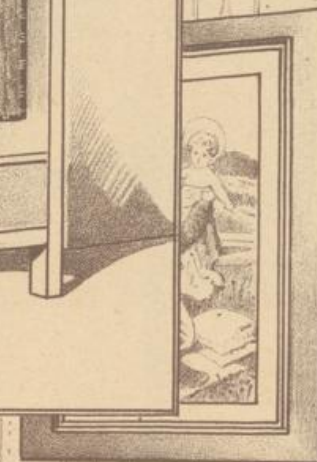
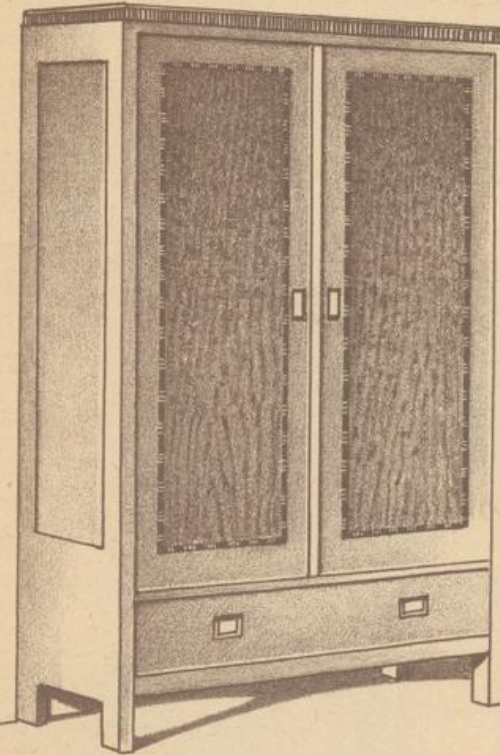

Passende Psyche mit ovalem Spiegel, geschliffen S 135.—  
1 Spiegel, geschliffen samt Rahmen S 48.—  
1 Madonna oder Landschaftsbild S 35.—

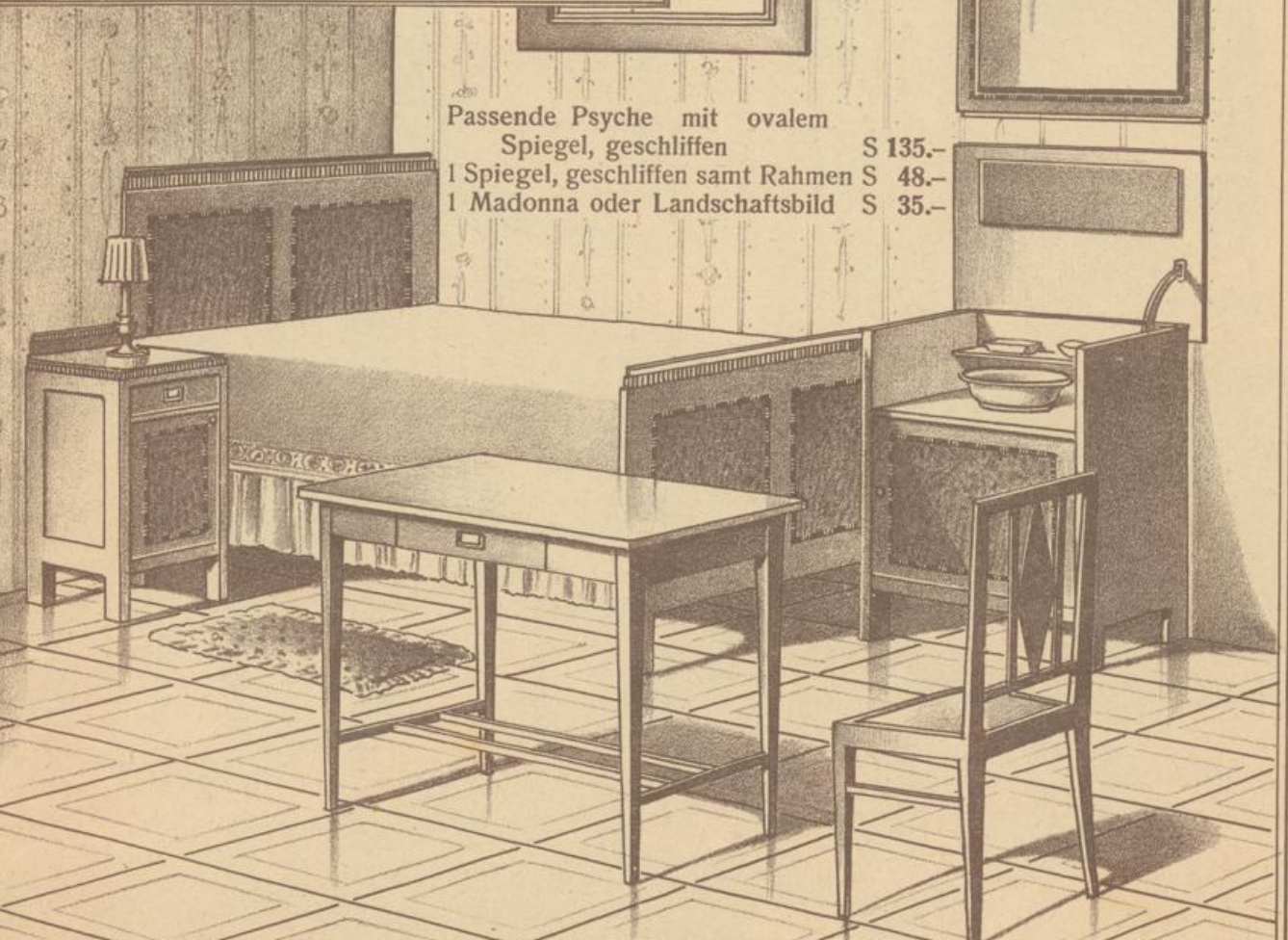
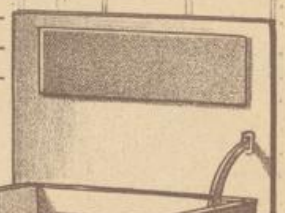

==Schlafzimmer.==

Type „Ludmilla“

Ausführung: Fichte, lackiert in Farben: weiß Emaillack, Esche mit Blumen esche, Eiche, Nuß, natur, Mahagoni oder kirschartig mit Perlenstabverzierung, bestehend aus: 2 Kästen mit Laden, 2 Betten, 2 Nachtkasteln mit Aufsatz, 1 Waschtisch, 2türlich, mit marmoriertem Aufsatz, 1 Spiegel, geschliffen.

Gesamtpreis: IIa. Qualität S 460.—  
Ia. Qualität S 560.—

- |                                       |         |
|---------------------------------------|---------|
| 1 Tisch mit Lade                      | S 35.—  |
| 1 Sessel mit Holzsitz                 | S 14.—  |
| 1 Fauteuil mit Holzsitz               | S 21.—  |
| 1 Psyche, oval, geschliffener Spiegel | S 150.— |
| 1 Bild, Madonna oder Landschaft       | S 35.—  |

Nur solide gediegene Erzeugnisse!

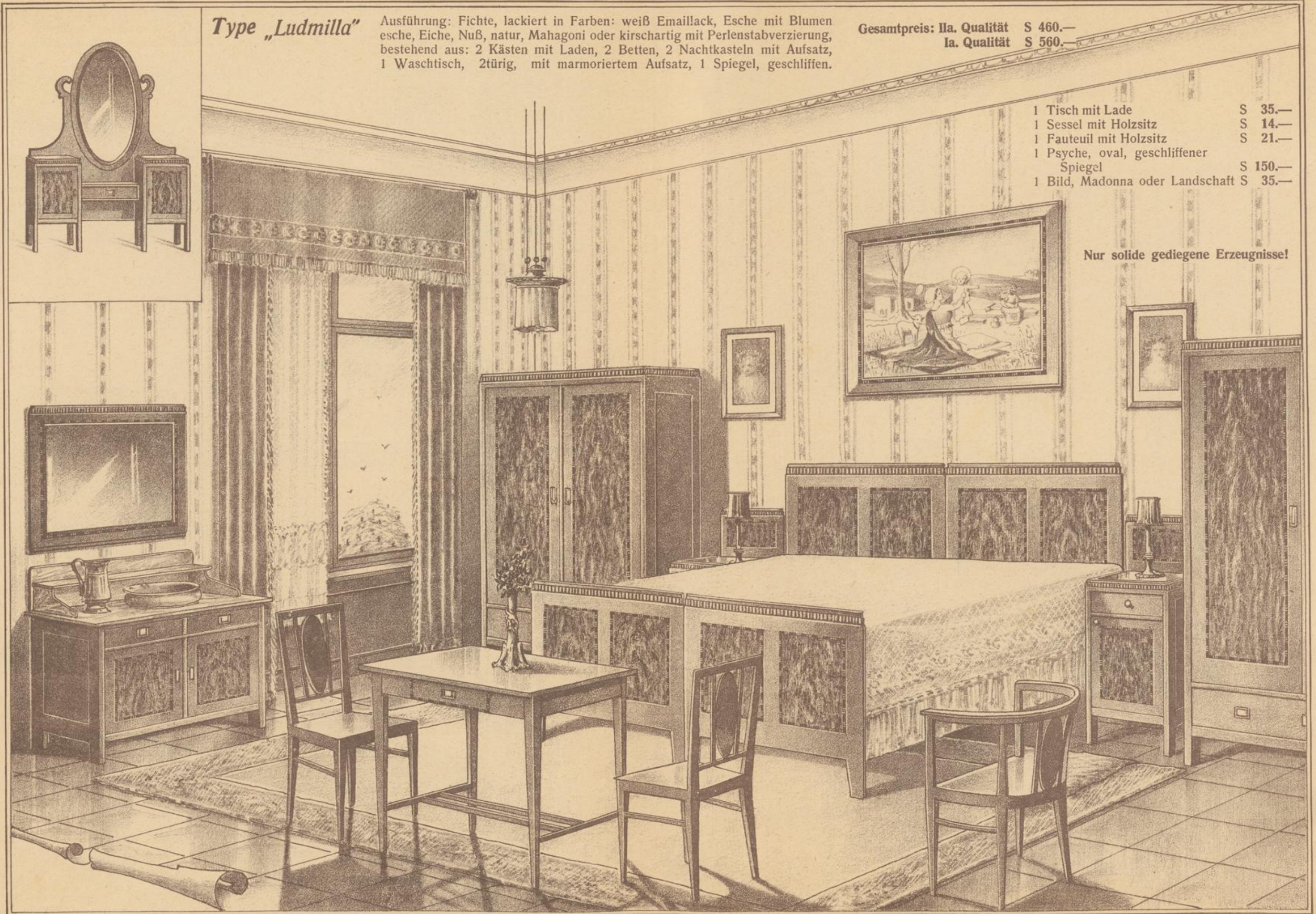

**Type „Helene“**

Auführung- Matt oder glanz poliert oder Eiche, Ruste, Esche mit Flader esche, bestehend aus: 2 Kästen mit Laden, 2 Betten, Hartholz, 2 Nachtkästen mit Aufsatz, 1 Waschtisch, 2türlich, mit marmoriertem Aufsatz, 1 Spiegel, geschliffen, mit Kacheln in gekröpfter Ausführung.

Gesamtpreis (gekröpft.) S 430.—  
 IIa. Qualität laut Zeichnung S 590.—  
 Ia. Qualität laut Zeichnung S 690.—

- 1 Tisch mit Lade S 65.—
- 1 Sessel, Holzsitz oder Leder S 15.—
- 1 Fauteuil, Holzsitz oder Leder S 35.—
- 1 Psyche mit oval fac. Spiegel S 175.—
- 1 Bild, Madonna oder Landschaft S 45.—

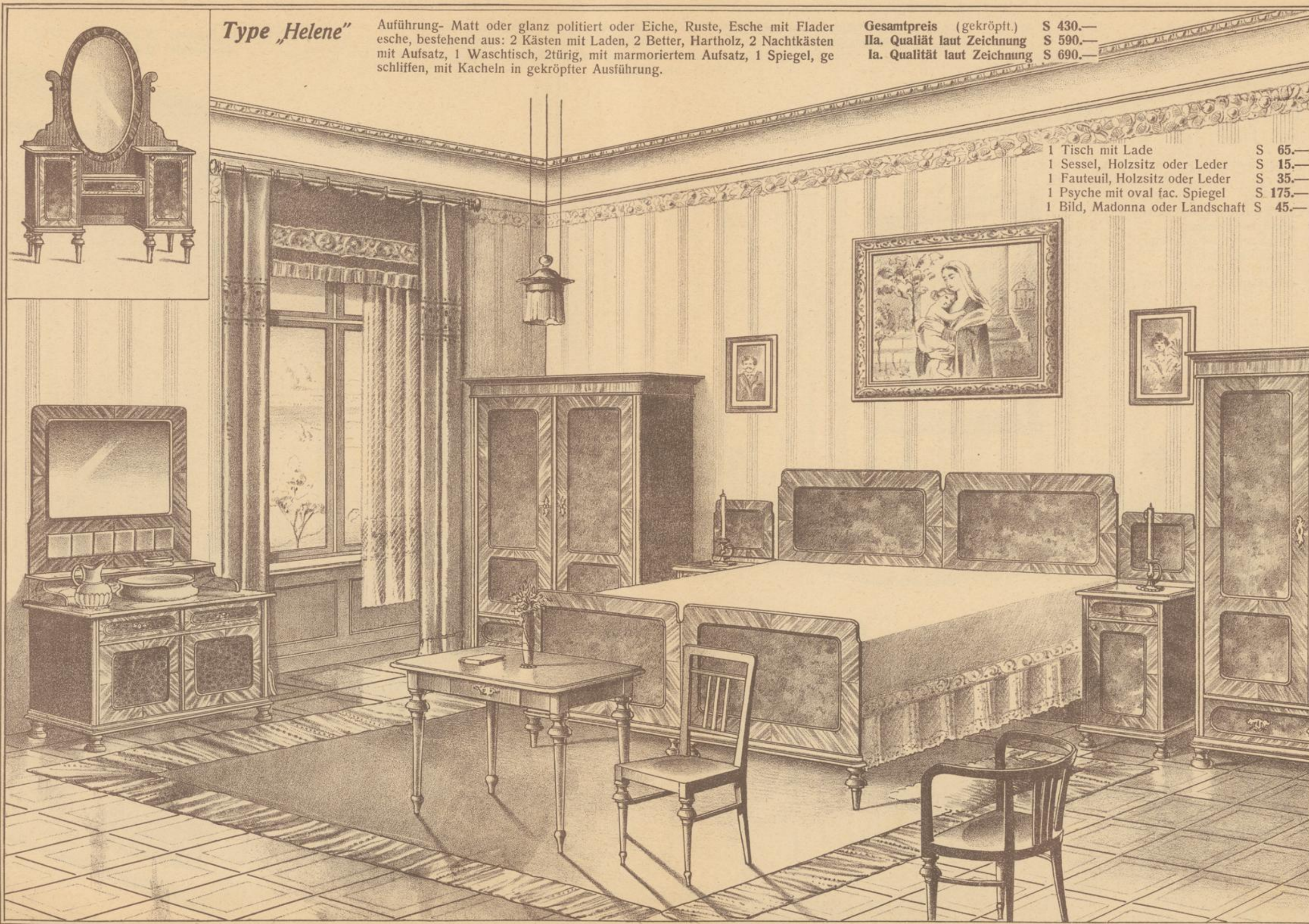

## Type „Aloisia“

Ausführung: Esche mit Blumen-Flader-Esche oder Eiche, Nuß, Rüste, bestehend aus: 2 Kästen mit Laden, 2 Betten, 2 Nachtkasteln mit Glasplatten samt Apotheke, 1 Psyche mit Glasplatten, oval geschliffenem Spiegel. (Möbel volle Häupter.)

Gesamtpreise: IIa. Qualität S 610.—,  
Ia. Qualität S 820.—

Wir haben diese Type Schlafzimmer auch in geschweifter Façon lagernd.  
Preis ca. S 680.— bis 750.—

- |                                 |        |
|---------------------------------|--------|
| 1 Tisch mit Umschlagplatte      | S 45.— |
| 1 Sessel mit Holz Sitz          | S 16.— |
| 1 Sessel, mit Stoff gepolstert  | S 29.— |
| 1 Fauteuil mit Holz Sitz        | S 26.— |
| 1 Fauteuil mit Stoff            | S 40.— |
| 1 Bild, Madonna oder Landschaft | S 45.— |

Streng reel, solid und billig!

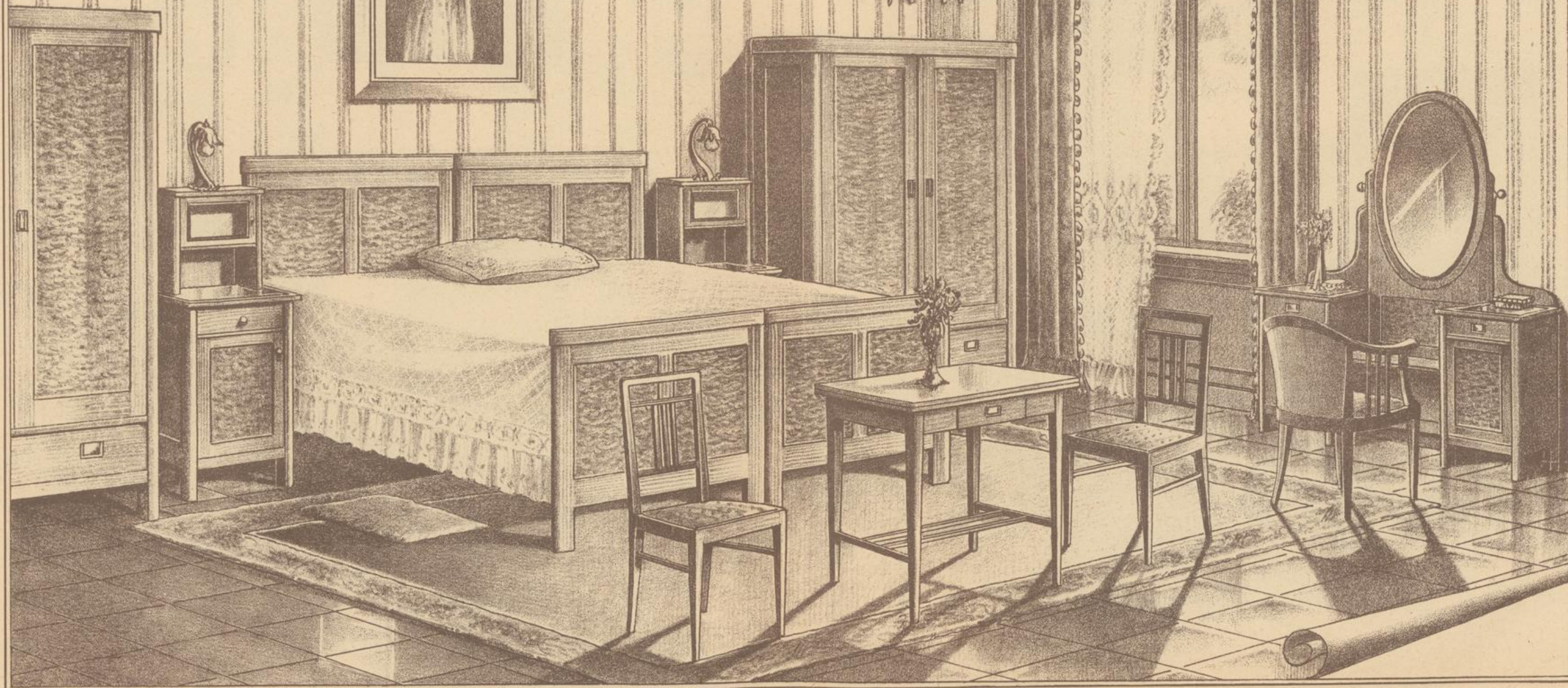

Type „Anna“

Ausführung: Mahagoni natur poliert, auch Esche mit Blumenesche, Kranz-  
manier, moderne Rundbauform, bestehend aus: 2 Kästen, 2 Betten, 2 Nacht-  
kästen mit Glasplatten und Apotheke, 1 Psyche mit Glasplatten und oval  
geschliffenem Spiegel.

Gesamtpreis: Ila Qualität, Ausnahmspreis S 720.—  
la Qualität, hochglanz poliert S 920.—

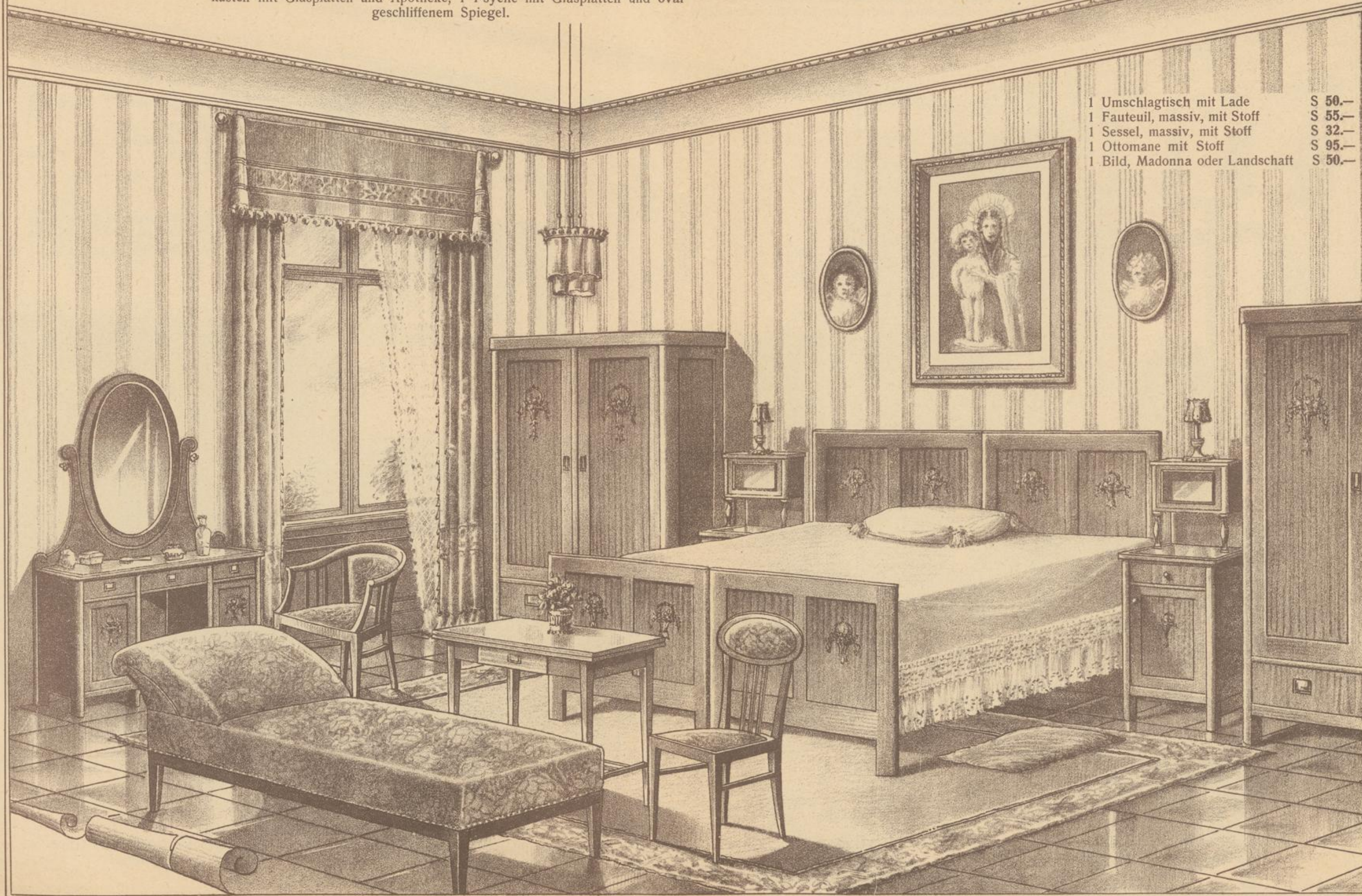

- 1 Umschlagtisch mit Lade S 50.—
- 1 Fauteuil, massiv, mit Stoff S 55.—
- 1 Sessel, massiv, mit Stoff S 32.—
- 1 Ottomane mit Stoff S 95.—
- 1 Bild, Madonna oder Landschaft S 50.—

—Durcherprobtes und wirklich gutes Schlafzimmer.—

Type „Frühling“

Ausführung: Aus ganz massivem, lichten, glanzpolitierten Hartholz, Rundbau, garantiert unverwüstlich, transportsicher und äußerst praktisch, bestehend aus: 2 Kästen mit Läden, 2 Betten, 2 Nachtkästen mit Glasplatten und Apotheken, 1 Psyche mit Glasplatten und ovalem Kristallfacettespiegel.

Reklamepreis S 980.—  
Mit Ahorn oder Fladerblumenesche S 1020.—

- 1 Nähumschlagtisch mit Doppelplatte S 48.—
- 1 Sessel mit modernem Holzstuhl S 15.—
- 1 Fauteuil mit modernem Holzstuhl S 32.—
- 1 Ottomane mit Stoff S 95.—
- 1 Waschtisch, separat, 2türlich, mit Marmorplatte und Spiegel, geschliffen mit Kacheln S 280.—

Wir weisen nach, daß wir von dieser Type Schlafzimmer bis jetzt ca. 1000 Garnituren verkauft haben.

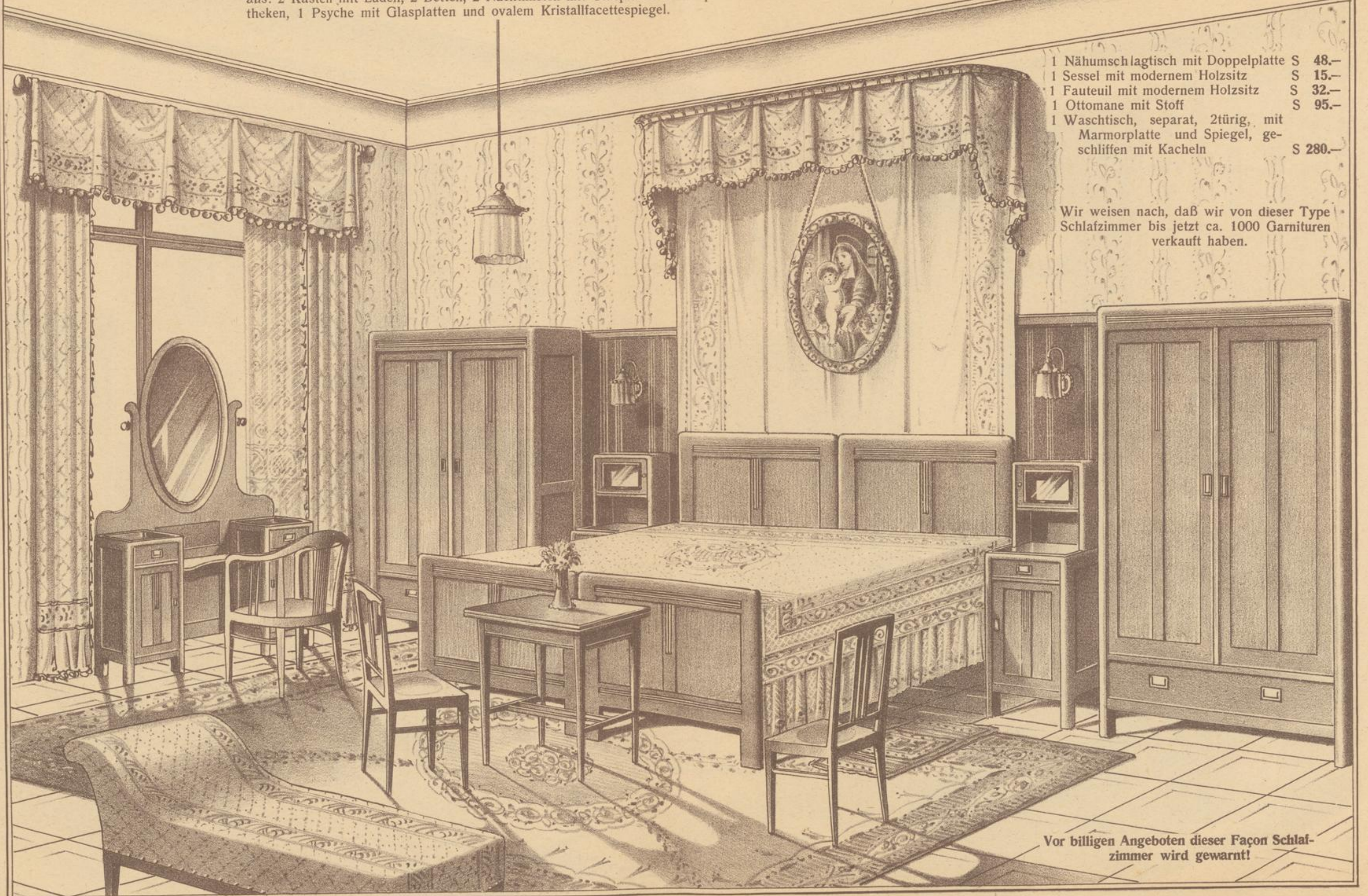

Vor billigen Angeboten dieser Façon Schlafzimmer wird gewarnt!

Tischler- und Tapezierer-Möbel-Niederlage RUDOLF HAAS, Wien, VI., Mariahilferstraße 79.

— Apart modernes Schlafzimmer. —

Type „Thersesia“

Ausführung: Licht poliert, massiv Holz, slavonischer Provenienz, eleganter Aufsatzbau, bestehend aus: 2 Kästen, innen Laden, 2 Betten, 2 Nachtkästen mit Glasplatten und Apotheken, 1 Psyche mit Glasplatten und ovalem, geschliffenen Spiegel.

Mit Naturfüllungen S 1070.—  
mit Flader-Blumeneschenfüllungen S 1190.—

Wir leisten für die Dauerhaftigkeit dieser Möbel jede Garantie!  
Transportsicher!

- |                                     |         |
|-------------------------------------|---------|
| 1 Umschlagetisch mit Lade           | S 48.—  |
| 1 Sessel mit Stoff                  | S 35.—  |
| 1 Fauteuil mit Stoff                | S 70.—  |
| 1 Ottomane mit Stoff oder Rohleinen | S 95.—  |
| 1 Ottomane-Teppich und Plüsch       | S 150.— |
| 1 Madonna oder Landschaftsbild      | S 50.—  |



Vor billigen Angeboten  
wird gewarnt!

—Gediegenes, gut bürgerliches Schlafzimmer.—

Type „Speckbacher“

1 Tisch S 95.—  
1 Sessel S 30.—  
1 Ottomane mit gutem Stoff S 110.—

Ausführung: Echt Zirbelholz, gewichst, Schnitzarbeit, Tiroler Manier, Zeichnung nach einem Original, bestehend aus 2 Kästen, 2 Betten, 2 Nachtkästen, mit Aufsatz, 1 Schreibtischtoilette mit gechliffenem Spiegel.

Echt Zirbelholz, Gesamtpreis S 1020.—  
Imitation Zirbelholz, Gesamtpreis S 780.—

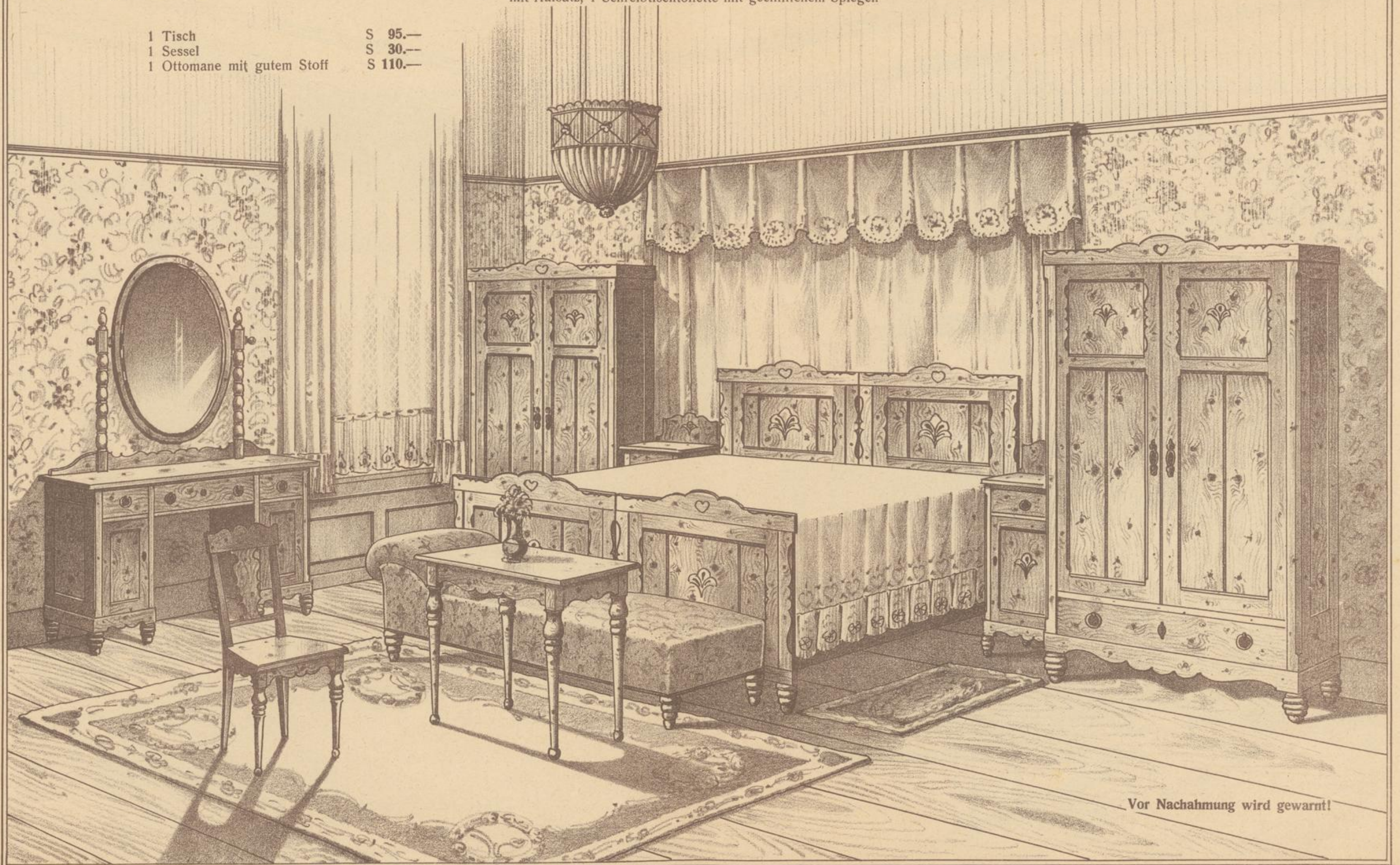

Vor Nachahmung wird gewarnt!

Tischler- und Tapezierer-Möbel-Niederlage RUDOLF HAAS, Wien, VI., Mariahilferstraße 79.



— Liebles Mädchen-Schlafzimmer. —

Type „Gisela“

Ausführung: Weiß oder Elfenbein, Esche, kirsch- oder mahagoniartig lackiert, mit Biedermeierkränzen und Perlenstäbe, einbettig, bestehend aus: 1 Kasten, 2türlich für Kleider und Wäsche, 1 Messingbett mit Eisenrahmeneinsatz, 1 Nachtkastel mit Apotheke (Holz), 1 Psyche mit oval geschliffenem Spiegel, 1 runden oder ovalen Tisch, 2 Sessel mit Stoff.

Ausnahme weiser Gesamtpreis S 720.—  
Dasselbe Doppelschlafzimmer S 1020.—

1 Messinwaschtisch mit echter Marmorplatte S 160.—

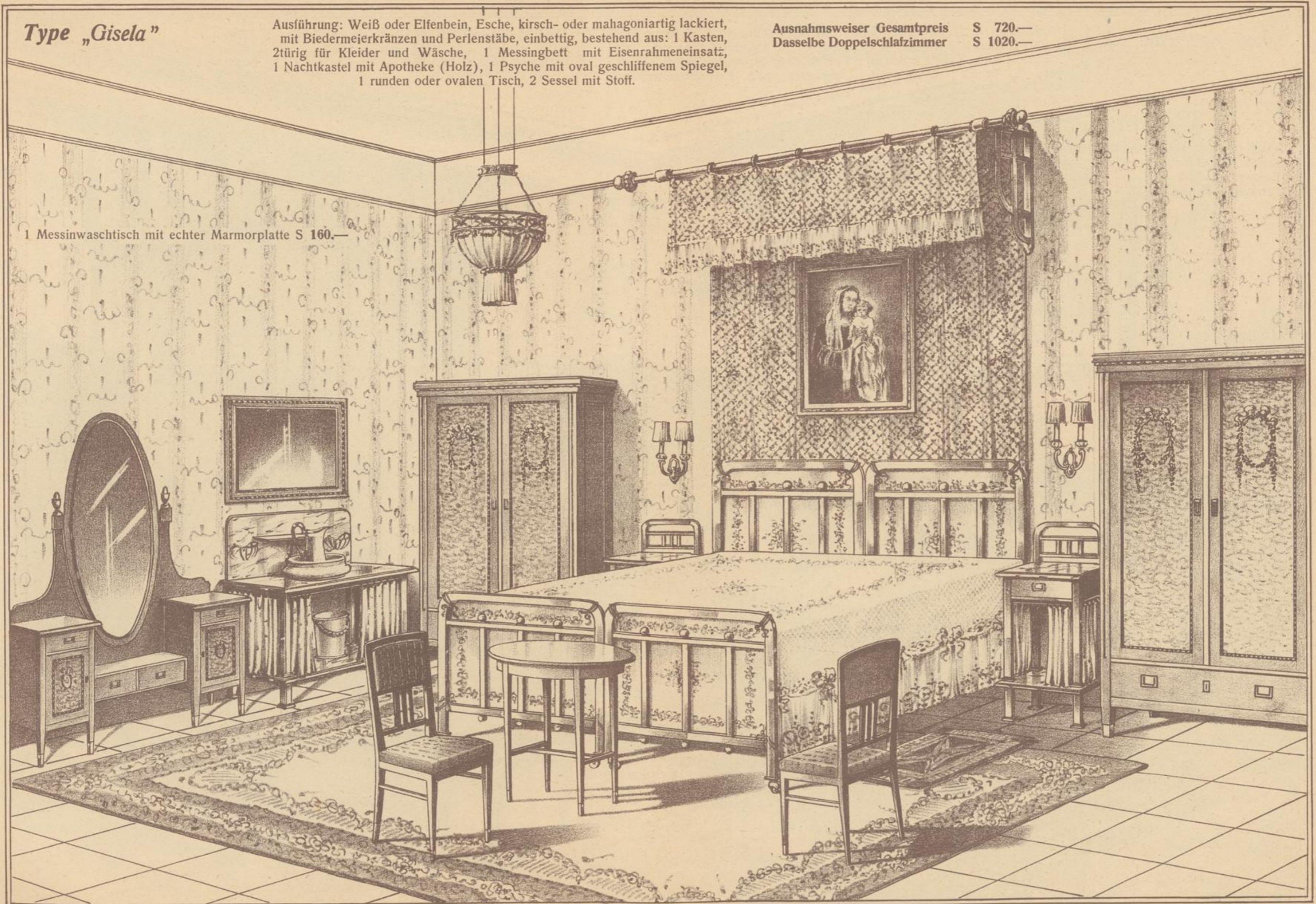

Tischler- und Tapezierer-Möbel-Niederlage RUDOLF HAAS, Wien, VI., Mariahilferstraße 79.

— Elegantes modernes Schlafzimmer —

**Type „Henriette“**

Ausführung: Esche mit parkettierten Goldeschenfüllungen oder Natur Mahagonie Kranzel-Kuppelbau mit Pläques Chipendalefüße, bestehend aus: 2 Kästen, innen Laden, 2 Betten, 2 Nachtkästen mit Glasplatten und Apotheken, 1 Psyche, apart, mit Glasplatten und Kristallfacettespiegel.

Licht Esche oder Eiche mit Goldeschenfüllungen S 1220.—  
 Natur Mahagoni oder Kirsch glanzpolitiert S 1290.—  
 In Vollbau abgesperres Material, hochprima S 1690.—

- 1 Tisch mit Umschlagplatte, Chipendalefüße S 95.—  
 1 Sessel mit Seidenstoff S 42.—  
 1 Fauteuil mit Seidenstoff S 75.—  
 1 Ottomane mit Seidenstoff S 150.—

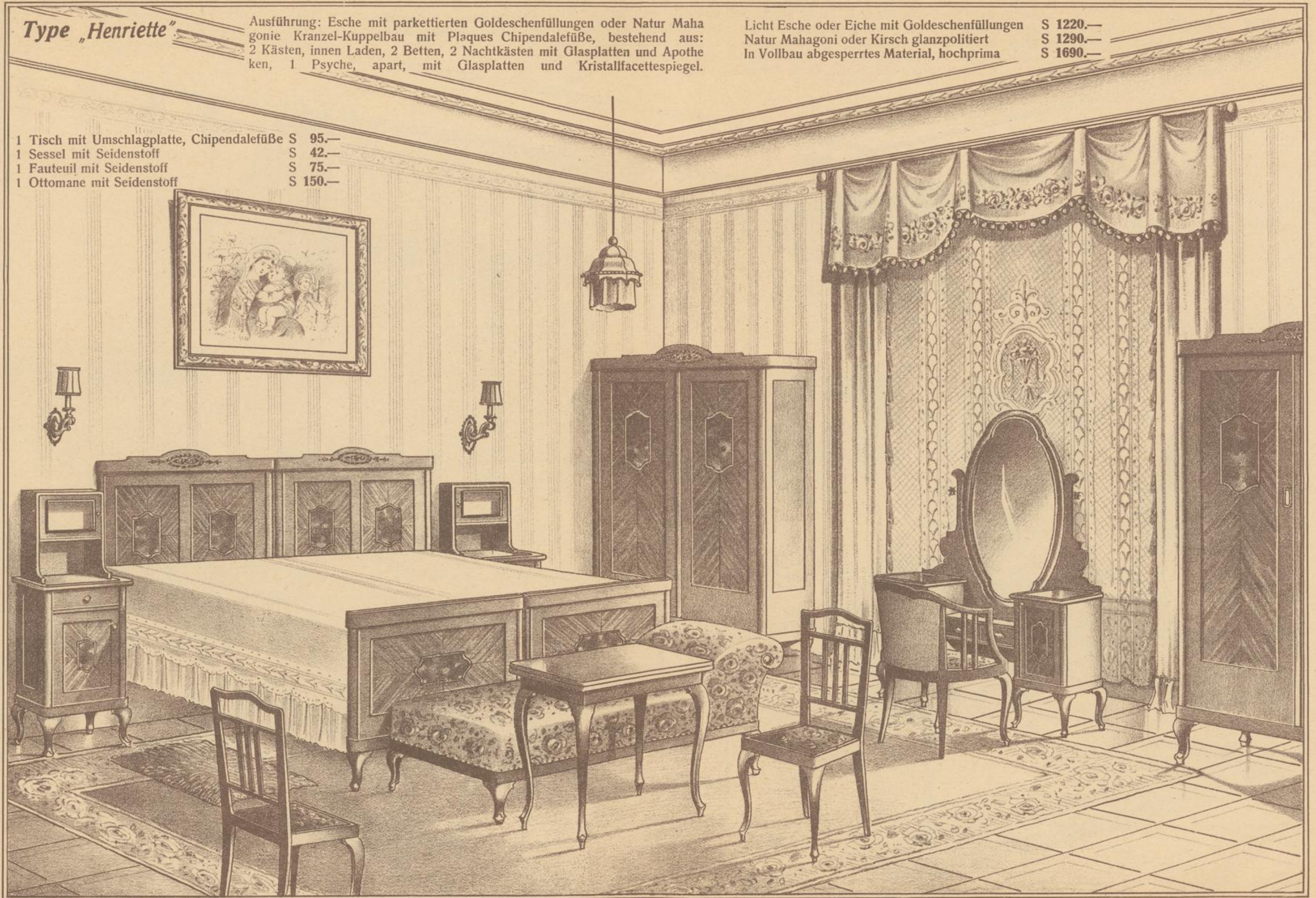

Tischler- und Tapezierer-Möbel-Niederlage RUDOLF HAAS, Wien, VI., Mariahilferstraße 79.

— Apart modernes Schlafzimmer. —

Type „Mizzi“

Ausführung: Licht massiv poliert, mit Flader-Blumen-Esche, Schwarten-Dikten, Vollbau, Perlenstabverzierung, bestehend aus: 2 Kästen 2 Betten, 2 Nachtkasteln mit Glasplatten und Apotheke, 1 Psyche mit Glasplatten, oval geschliffener Spiegel.

Licht, mit Flader-Blumenesche

S 1320.—

Prima Vollbau, Mahagoni oder Birne

S 1590.—

- 1 Tisch mit Umschlagplatte S 55.—
- 1 Sessel mit Seidenstoff S 45.—
- 1 Fauteuil mit Seidenstoff S 70.—
- 1 Ottomane mit Seidenstoff S 130.—

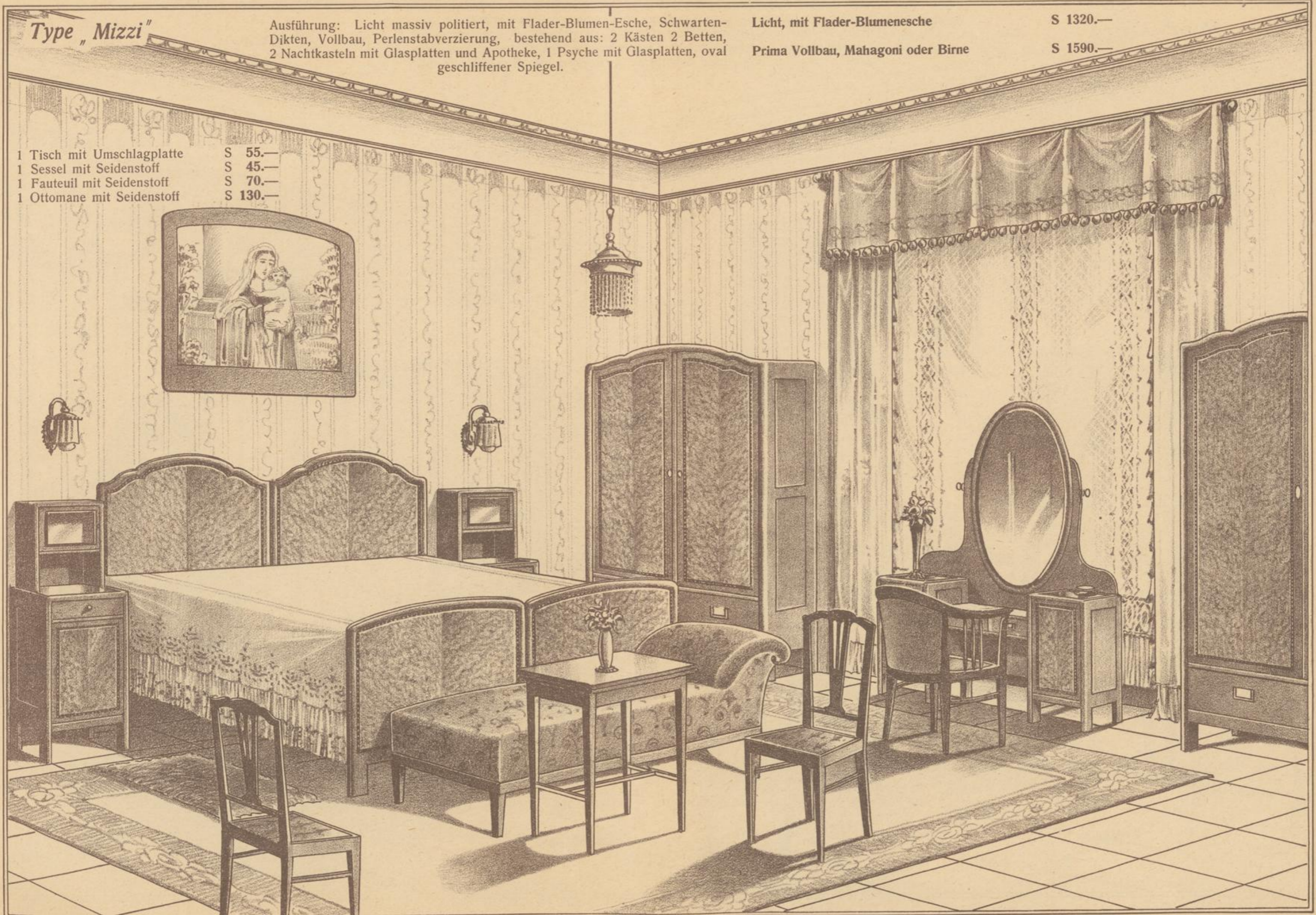

Tischler- und Tapezierer-Möbel-Niederlage RUDOLF HAAS, Wien, VI., Mariahilferstraße 79.

— Letztmodernes Schlafzimmer. —

Type „Rosa“

Ausführung: Goldesche oder Mahagoni, Natur, glanz poliert, Schwarten —  
Dikten, Vollbau mit feinsten Maser-blaques, wunderschöne Schnitzereien,  
Stabrundlesen, bestehend aus: 2 Kasten, innen Laden, 2 Betten, 2 Nach-  
kasteln mit Glasplatten und Apotheke, 1 Psyche mit Glasplatten und  
Ovalfacettespiegel

Reklamepreis S 1290.—

1 Tisch oval S 75.—  
1 Fauteuil mit Stoff S 75.—  
1 Sessel mit Stoff S 45.—

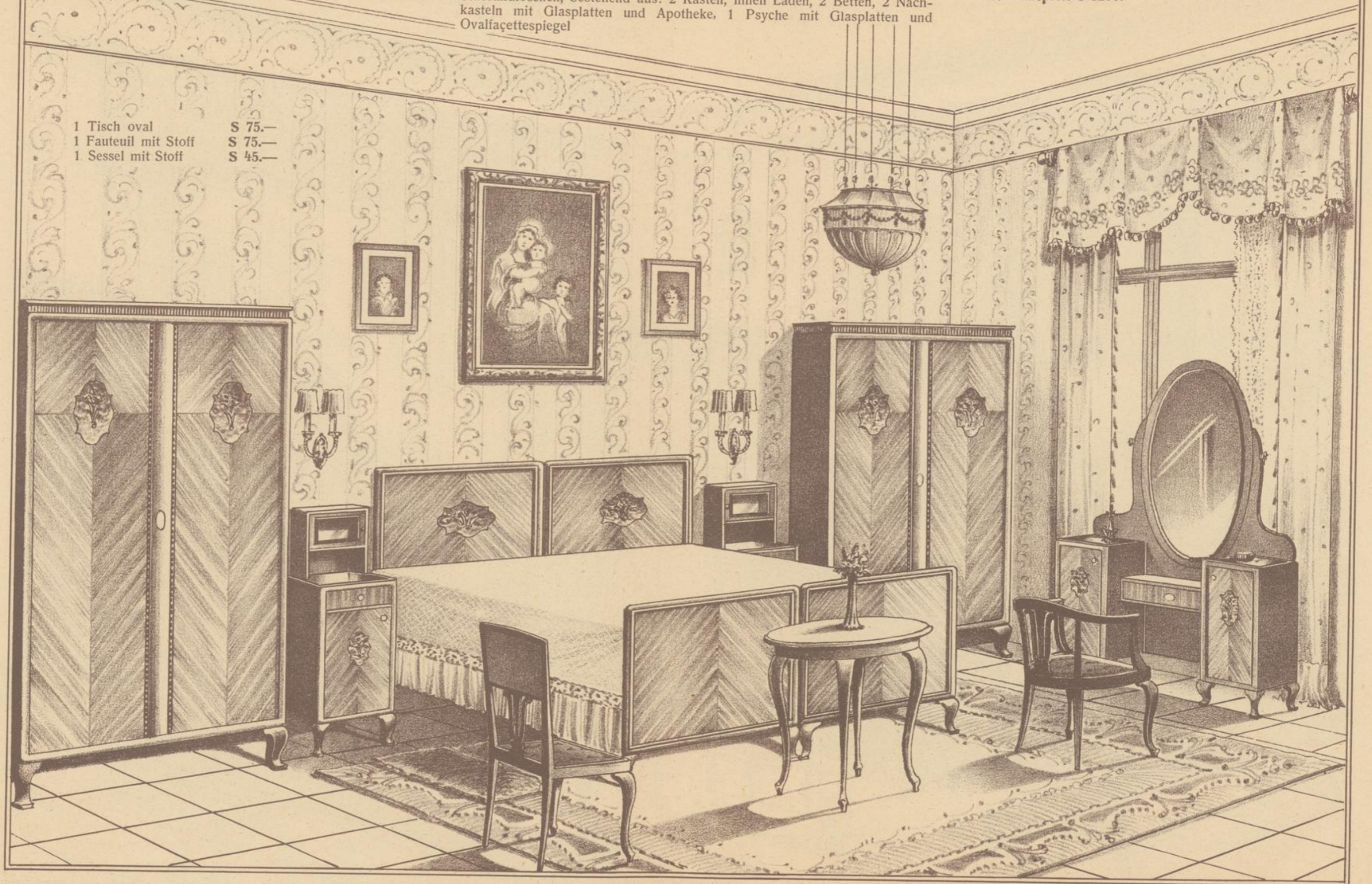

Tischler- und Tapezierer-Möbel-Niederlage RUDOLF HAAS, Wien, VI., Mariahilferstraße 79.

„Type Grete“

Ausführung: Esche mit Blumenesche oder Mahagoni natur, Kirsch oder Birne, glanzpolitiert, mit reicher Kranzelmanier, Stabverzierung, Chipendalefüße, bestehend aus: 2 Kästen, innen Laden, 2 Betten, 2 Nachtkästen samt Glasplatten und Apotheke, 1 Psyche, Libellenfaçon mit Kunstschliffspiegel.

Mit Füllungen S 1290.—  
In prima außen Vollbau S 1390.—  
In hochprima Vollbau S 1650.—

- 1 Tisch, oval, mit Chipendalefüße S 75.—
- 1 Sessel mit Gobelin-Seidenstoff S 45.—
- 1 Frisierfauteuil mit Gobelin-Seidenstoff S 85.—
- 1 Ottomane mit Gobelin-Seidenstoff S 165.—
- 1 Madonna mit ovalem Rahmen S 65.—

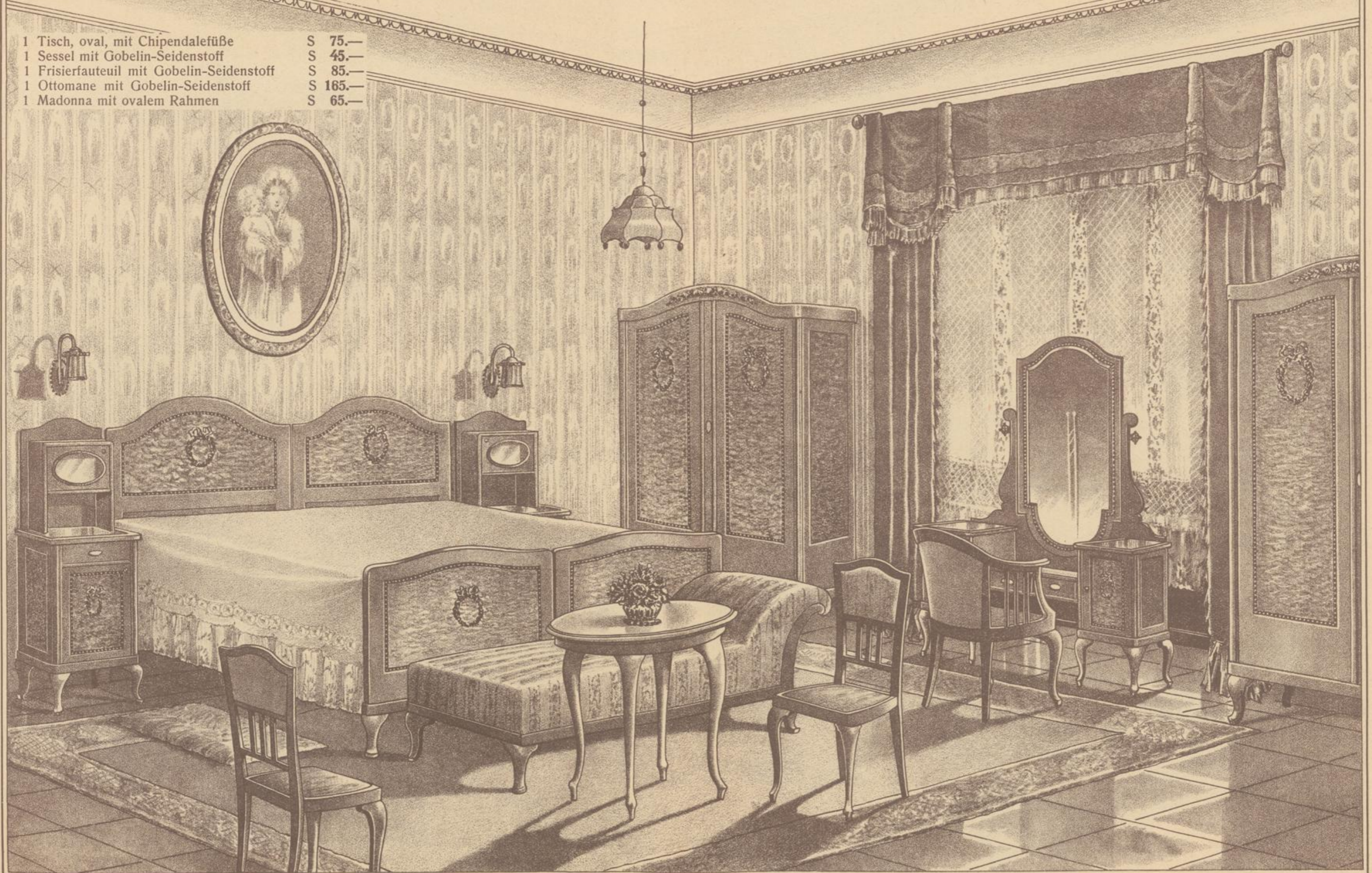

— Modern elegantes Schlafzimmer —

Type „Rosina“

Ausführung: Natur Mahagoni oder Birne, Kirsch, auch Goldesche, garantierter Vollbau, Kreuzverleimung, mit aparten Schnitzereien, bestehend aus: 2 Kästen, innen Laden, 2 Betten, 2 Nachkästen mit Glasplatten und Apotheken, 1 Psyche mit Glasplatten und Kristallfaçettespiegel.

In oben angegebenen Ausführungen Reklamepreis S 1490.—

- |                      |         |
|----------------------|---------|
| 1 Tisch mit Lade     | S 65.—  |
| 1 Sessel mit Stoff   | S 35.—  |
| 1 Fauteuil mit Stoff | S 65.—  |
| 1 Ottomane mit Stoff | S 130.— |

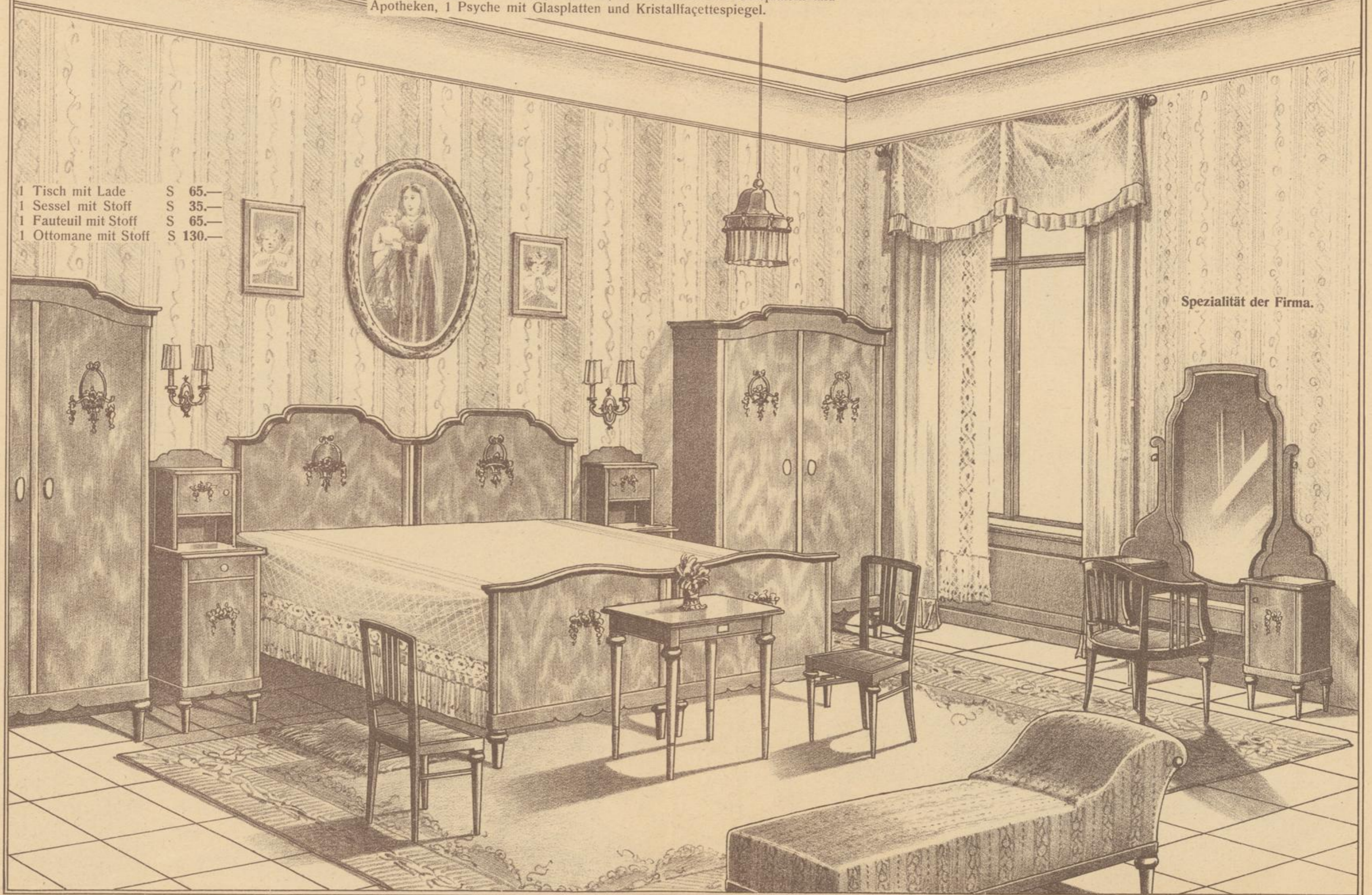

Spezialität der Firma.

— Sehr feines und gediegenes Schlafzimmer —

Type „Stefanie“

Ausführung: Goldesche mit Blumenesche, garantierter Voll- und Rundbau, vierfache Verleimung, geschweiften Füßen, exceptionelle Zeichnung, bestehend aus: 2 Kästen, innen Laden, 2 Betten, 2 Nachtkastel mit Glasplatten und Apotheke samt Verglasung, 1 hochelegante Psyche mit Glasplatten, kristallgeschliffener Spiegel.

Vollbau, gerade Türen S 1690.—  
Vollrundbau S 1960.—  
in Blumen-Mahagoni, Birne, oder Kirschholz im gleichen Preis

- 1 Nähkorb, Biedermeier mit Einrichtung S 170.—
- 1 Sessel mit Gobelinseidenstoff S 65.—
- 1 Frisierfauteuil mit Gobelinseidenstoff S 95.—

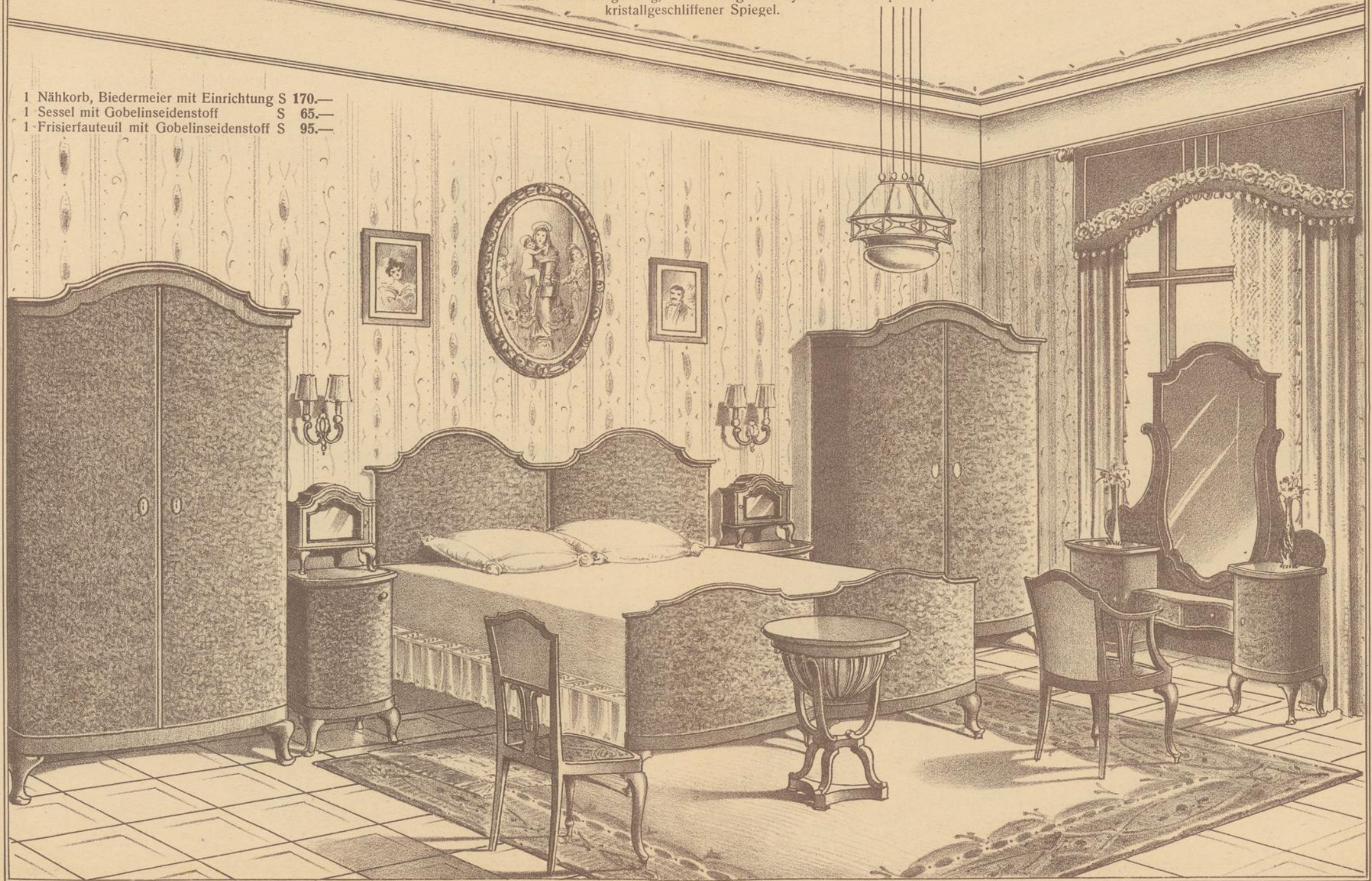

Tischler- und Tapezierer-Möbel-Niederlage RUDOLF HAAS, Wien, VI., Mariahilferstraße 79.

— Stilreines, sehr vornehmes Schlafzimmer —

Type „Martha“

Ausführung: Goldesche, Blumen-Mahagoni, Birne, Kirschholz oder Pappel, Biedermeierfaçon, überaus gute Kunstschlerarbeit, feinste Politierung, garantierter Vollbau, bestehend aus: 2 Kasten, innen Laden, 2 Betten, 2 Nachtkastel mit Glasplatten, 1 Psyche mit großem Kristallfaçetteankleidespiegel.

In oben angeführten Holzgattungen S 1920.—

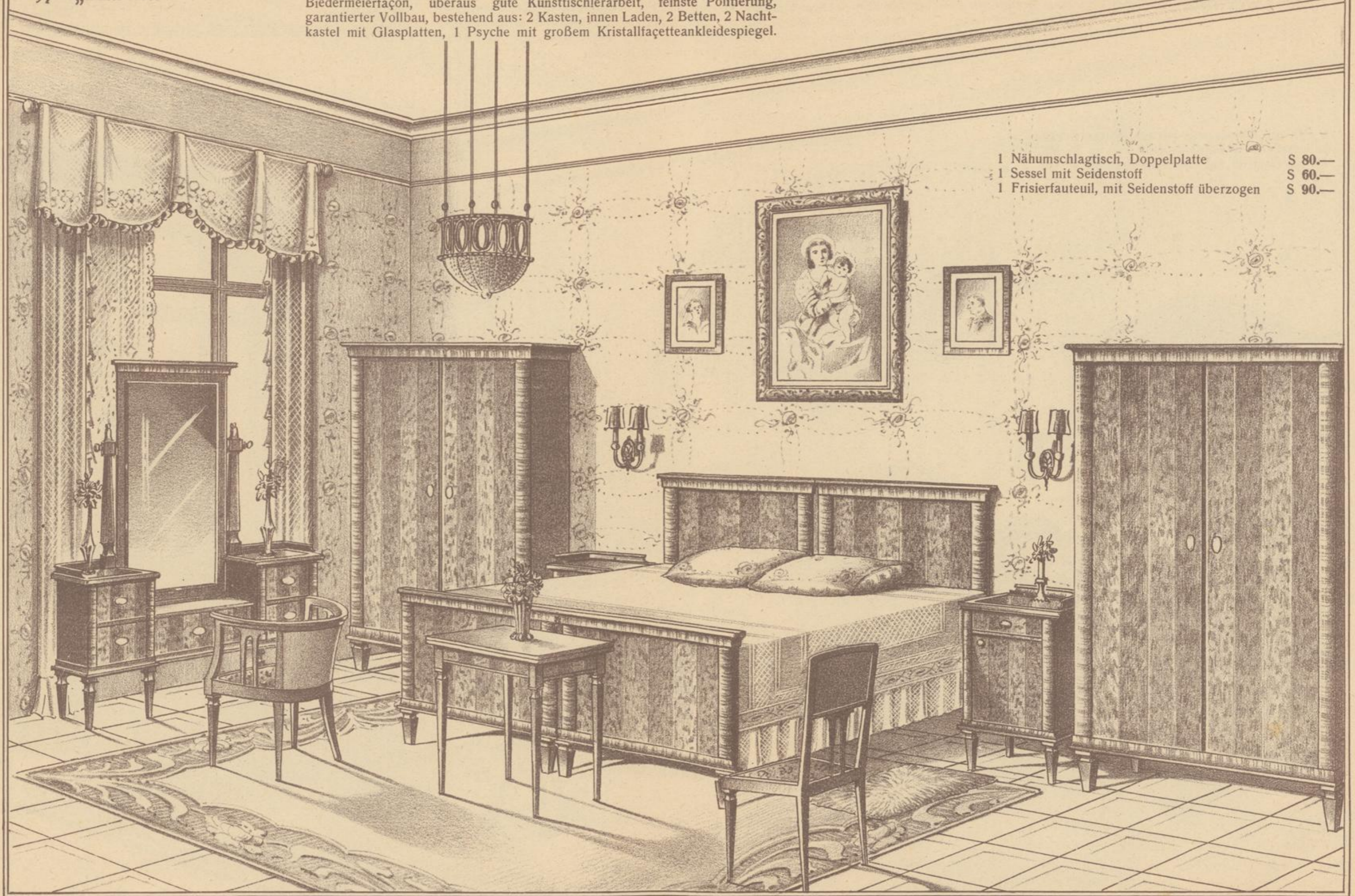

- |  |        |
|--|--------|
| 1 Nähumschlagtisch, Doppelplatte             | S 80.— |
| 1 Sessel mit Seidenstoff                     | S 60.— |
| 1 Frisierfauteuil, mit Seidenstoff überzogen | S 90.— |



Type „Christine“

Ausführung: Goldesche mit Blumenesche oder Natur-Mahagoni, geblumt, Kirsche oder Birne, exceptioneller Entwurf, hochprima, garantierter Vollbau mit Rundlesenen, allerfeinste Schnitzereien, Chipendalefüße, bestehend aus: 2 Kästen, innen Laden, 2 Betten, 2 Nachtkästen mit Glasplatten und Apotheke, Psyche mit Glasplatten, Spiegel Venusfaçon, Kristallfaçetten.

In obig angeführten Ausführungen S 1950.—

- 1 Tisch mit geschnitzten Chipendalefüßen S 105.—
- 1 Sessel mit Gobelinseidenstoff S 65.—
- 1 Frisierfauteuil mit Gobelinseidenstoff S 95.—
- 1 Ottomane mit Gobelinseidenstoff S 225.—

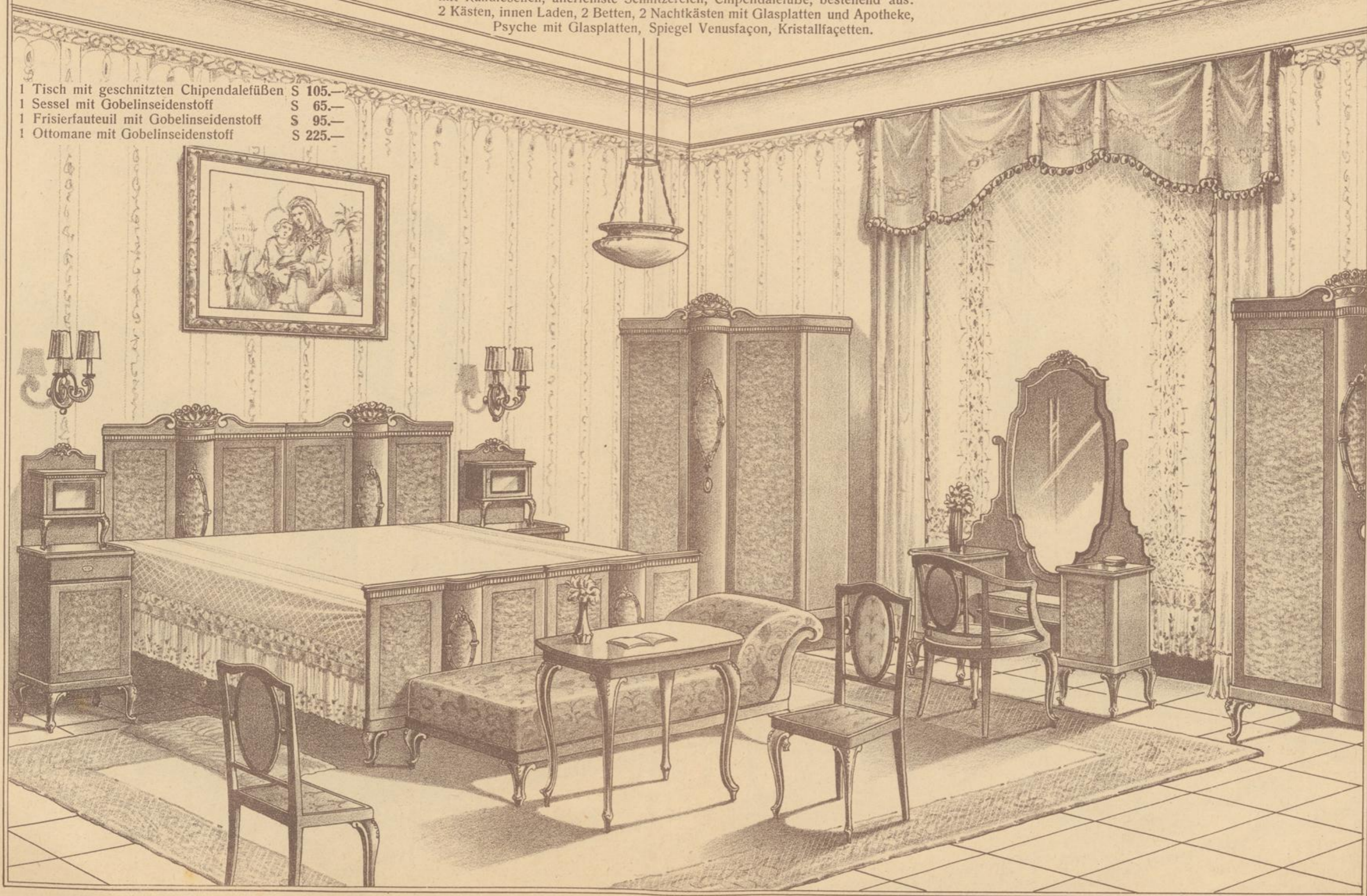

— Apartes letzt modernes vornehmes Schlafzimmer —

Type „Elfriede“

Ausführung: Goldesche mit Blumenesche oder Blumen-Mahagoni, Birne, Kirschholz, nach Zeichnung eines ersten Wiener Ateliers, garantierter Vollbau mit herrlicher Maserung, reich geschnitzte Kuppelmanier, beste Arbeit, bestehend aus: 2 Kästen, innen Laden, 2 Betten, 2 Nachtkästen mit Glasplatten und Apotheke, 1 herrliche Psyche mit Glasplatten und Venuskristallfaçette-spiegel.

In oben angeführten Holzgattungen S 2300.—



1 ovaler Frühstückstisch S 90.—  
 1 Frisierfauteuil mit Seidenstoff S 95.—  
 1 Sessel mit Seidenstoff S 65.—

Tischler- und Tapezierer-Möbel-Niederlage RUDOLF HAAS, Wien, VI., Mariahilferstraße 79.

Type „Regina“

Ausführung: Goldesche mit Blumenesche oder Blumen-Mahagoni, hochprima künstlerische Arbeit, exceptionelle Schöpfung Wiener Kunstschlermeister, garantierter Vollbau, herrliche Bildhauerarbeit, echt Bronze kapitäl, ovalen Lesene, bestehend aus: 2 Kästen, innen Laden, 2 Betten, 2 Nachtkästen mit Glasplatten, 1 märchenschöne Psyche, Rundstützen, prachtvoller geschliffener Ankleidespiegel.

In oben angeführten Holzgattungen S 2700.—

- 1 Chaiselongue mit Seidengobelin S 150.—
- 1 Frisierfauteuil mit Seidengobelin S 120.—
- 1 Sessel mit Seidengobelin S 75.—
- 1 ovaler Frühstückstisch mit Glasplatte S 120.—

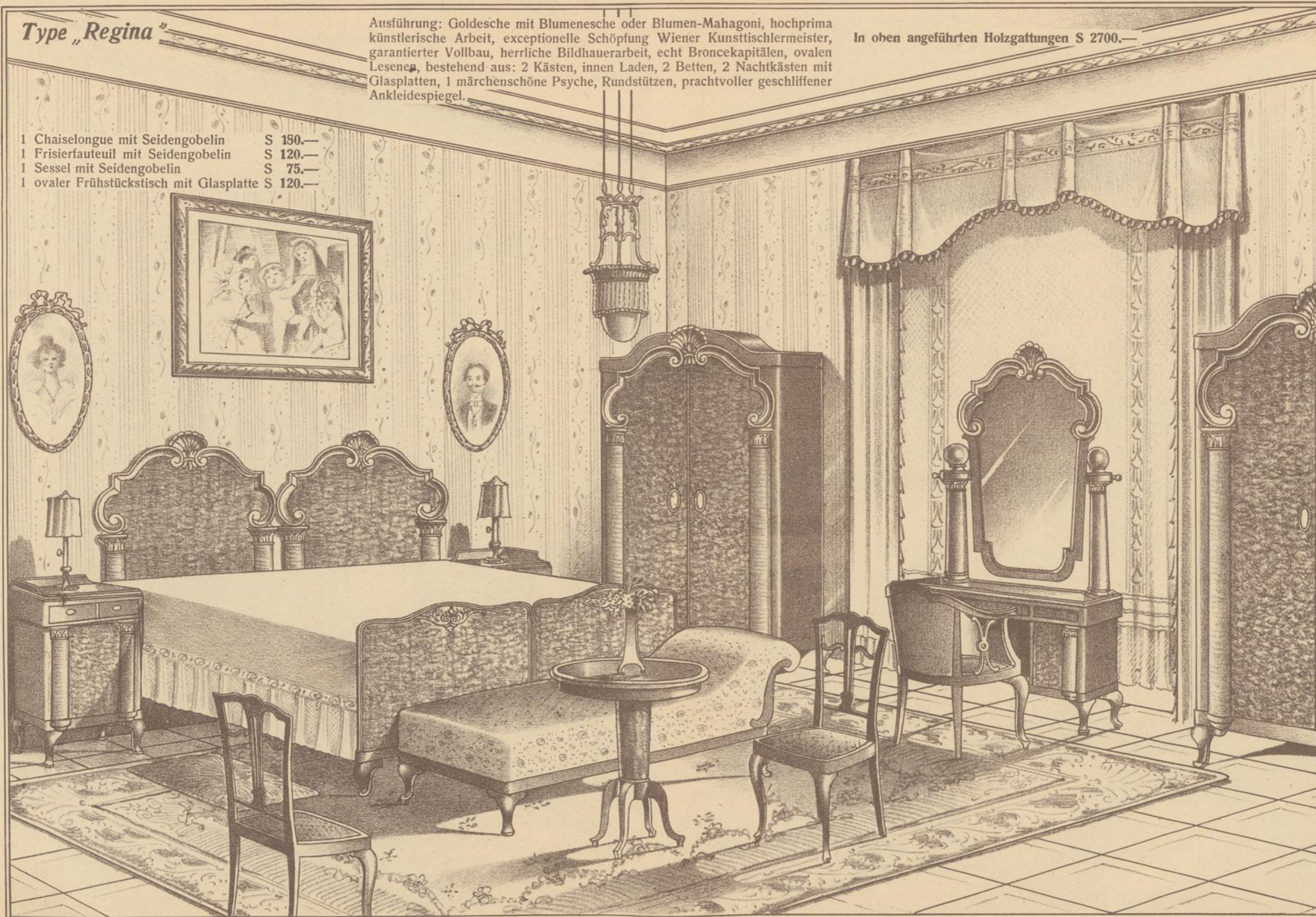

— Sensationell schönes, hochapartes Schlafzimmer —

Type „Valerie“

Ausführung: Hartholz, Elfenbein mattierte Lackierung, innen Mahagoni glanz poliert, Stil Louis XVI., feinste Wiener Kunstschlerarbeit, überaus reiche Schnitzerei und Bildhauerarbeit, großartige Lesenen und Kuppelführung, bestehend aus: 1 Schrank, 4türig, Mitte Laden mit Verglasung, 2 Betten, mit Umbau, 2 Nachtkästen mit Glasplatten, 1 fabelhaft schöne Psyche mit Ladenaufsatz, Kristallfaçettespiegel.

In Hartholz, Elfenbein lackert, mattiert S 2800.—  
In Ahorn, Esche, Blumenmahagoni S 3600.—

1 Chemisettekasten S 450.—  
1 Frühstückstisch S 130.—  
1 Chaiselongue mit Gobelinseidenstoff S 250.—  
1 Sessel mit Gobelinseidenstoff S 120.—

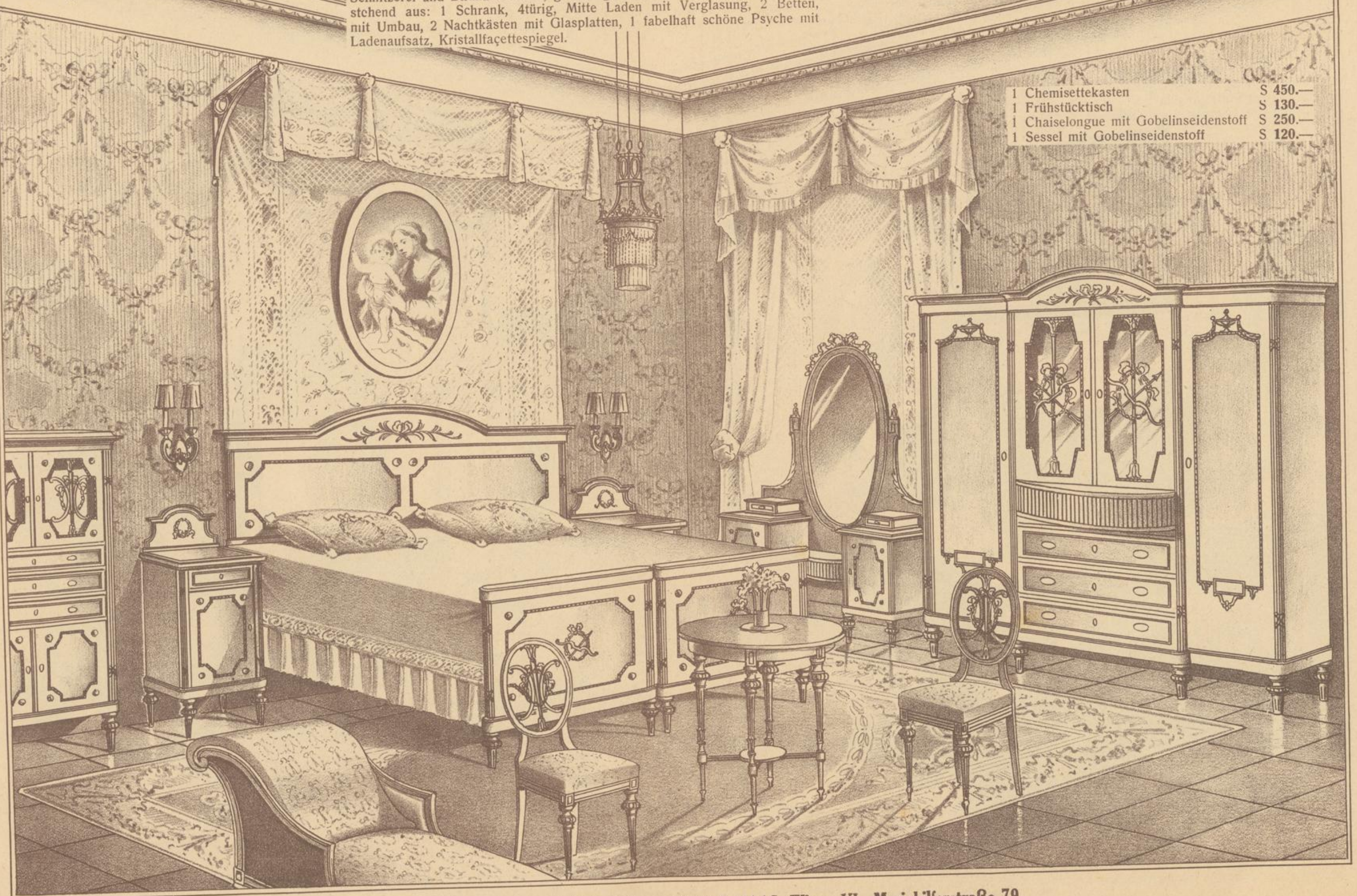

Tischler- und Tapezierer-Möbel-Niederlage RUDOLF HAAS, Wien, VI., Mariahilferstraße 79.

Type „Emma“

Ausführung: Goldesche mit Blumenesche, Nuß hochglanz poliert, mit feinsten Masereinlagen, Birne oder Kirschholz, ausstellungsfähige Maria Theresiafaçon, Originalzeichnung eines ersten Wiener Möbelarchitekten, allerbeste Bildhauerarbeit, geschnitzte Kuppelmanier, garantierter Vollbau, bestehend aus: 2 Kästen, innen Laden, 2 Betten mit Umbau, 2 Nachtkastel mit Glasplatten, 1 Psyche mit Glasplatte und herrlichem Venuskristallfaçettespiegel.

In oben angegebenen Holzgattungen S 3500.—

- 1 Chemisetteschrank S 550.—
- 1 Frühstückstisch S 180.—
- 1 Frisierfauteuil mit schwerem Seidengobelinüberzug S 170.—
- 1 Sessel mit schwerem Seidengobelinüberzug S 130.—

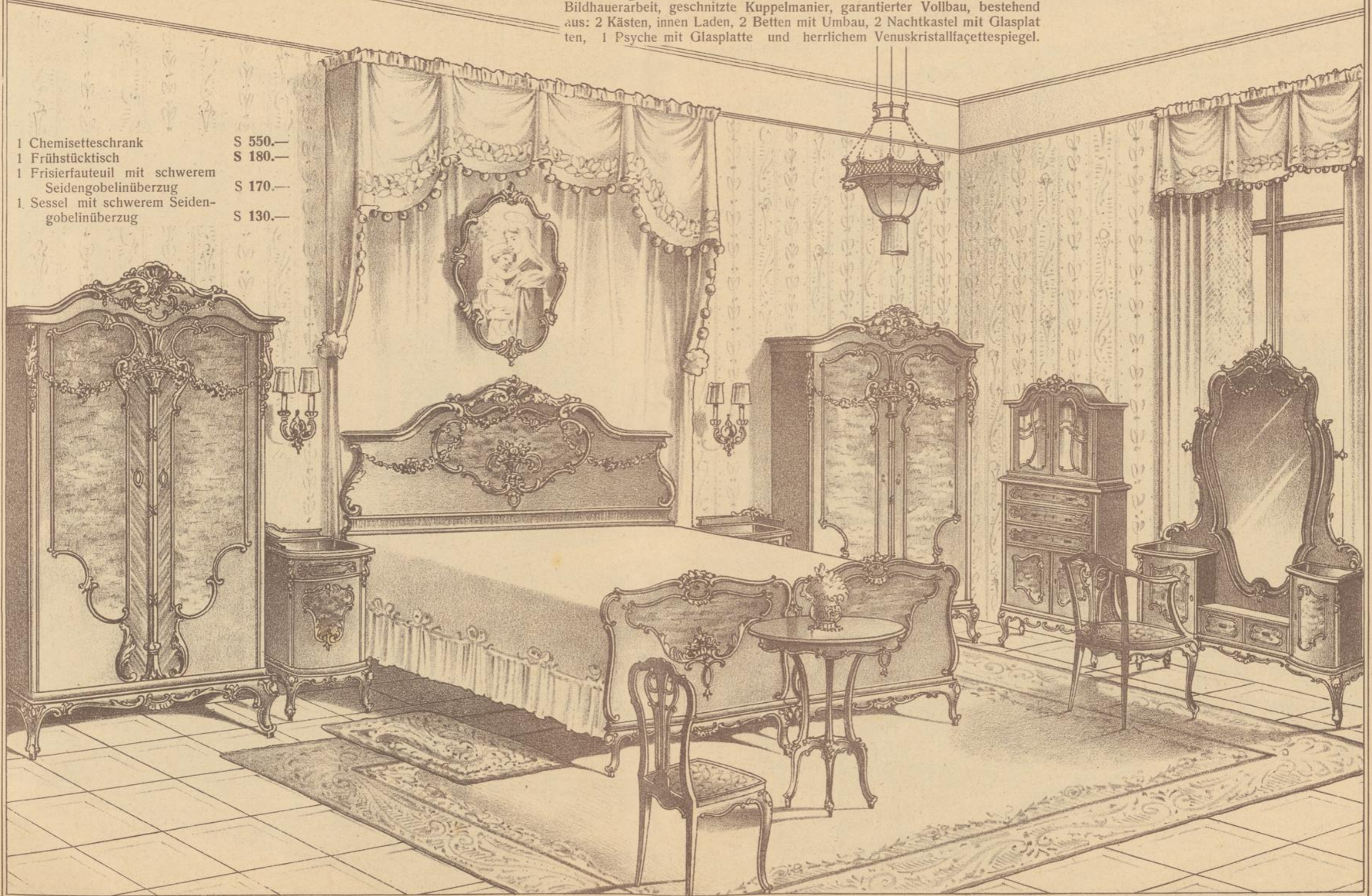

— Sensationell wunderschönes Schlafzimmer —

Type „Gertrude“

Ausführung: Ahorn, Kirschholz, Mahagoni, Birne, Goldesche, hochglanz poliert, reinster Empirestil, mit besonders feiner Wiener Kunstbildhauerarbeit oder Intarsierung. Plaques mit Handmalerei, bestehend aus 2 Kästen, 2 Betten mit Umbau, 2 Nachtkästen mit Glasplatten, 1 herrliche Psyche mit Kristall-facettespiegel.

In allen oben angegebenen Holzgattungen S 3900.—

- |   |         |
|---|---------|
| 1 Tisch mit Glasplatte                    | S 160.— |
| 1 Frisierfauteuil mit Gobelin-seidenstoff | S 140.— |
| 1 Sessel mit Gobelinseidenstoff           | S 95.—  |

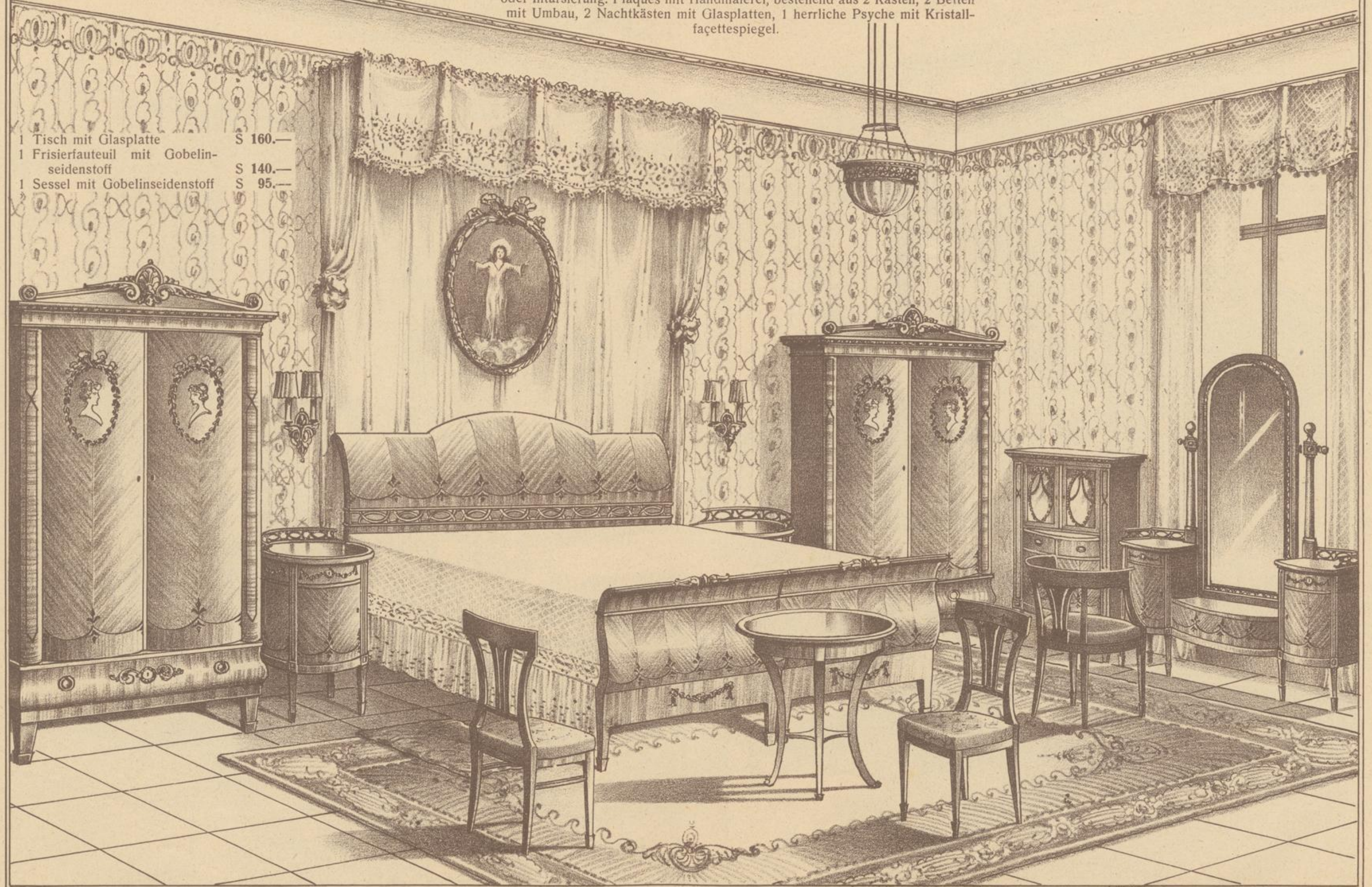

Tischler- und Tapezierer-Möbel-Niederlage RUDOLF HAAS, Wien, VI., Mariahilferstraße 79.