

Wienbibliothek im Rathaus

d 54596 D

MA 9 - SD 25 - 032009 - 21A

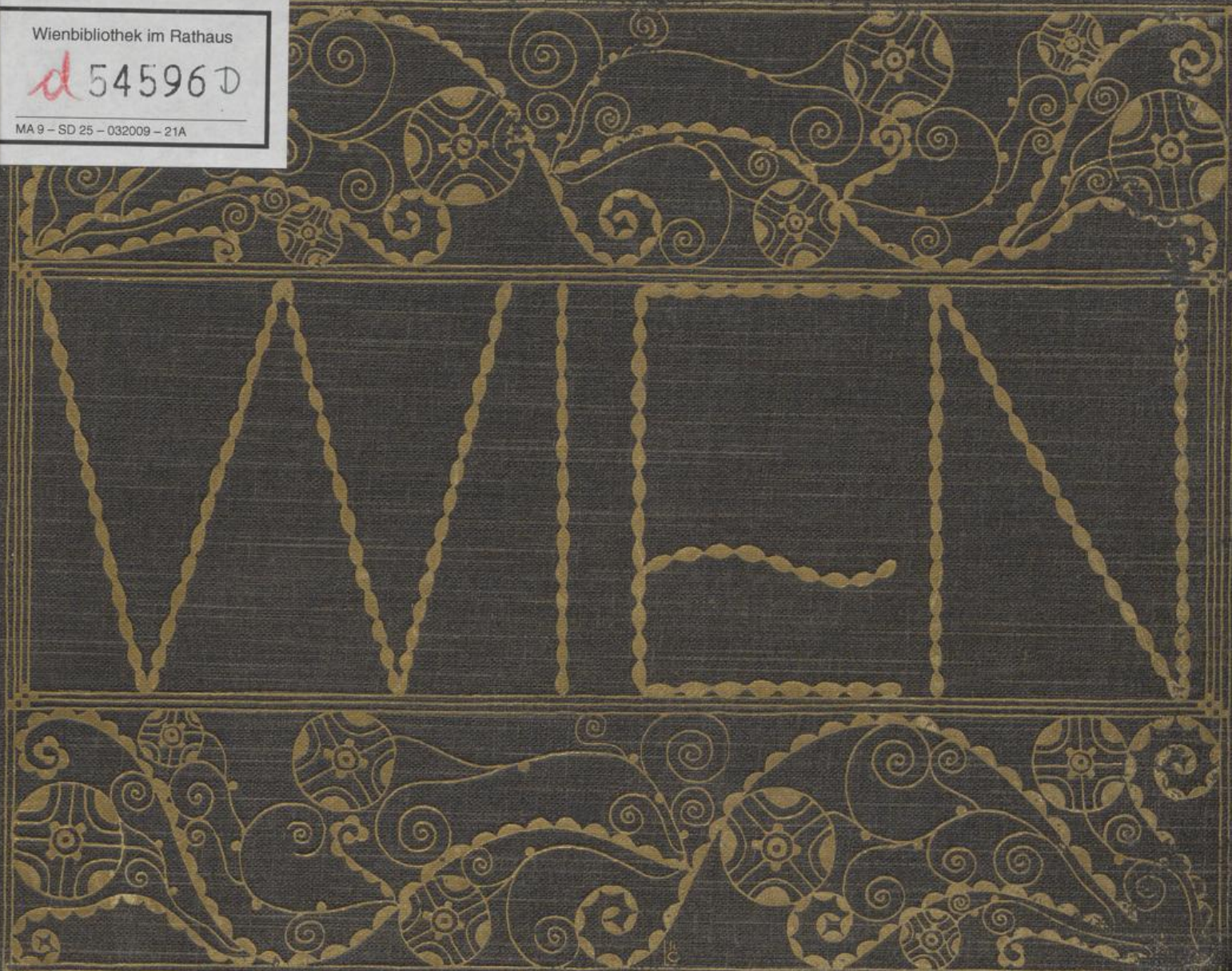

Wiener Stadt-Bibliothek.

d.54596

D



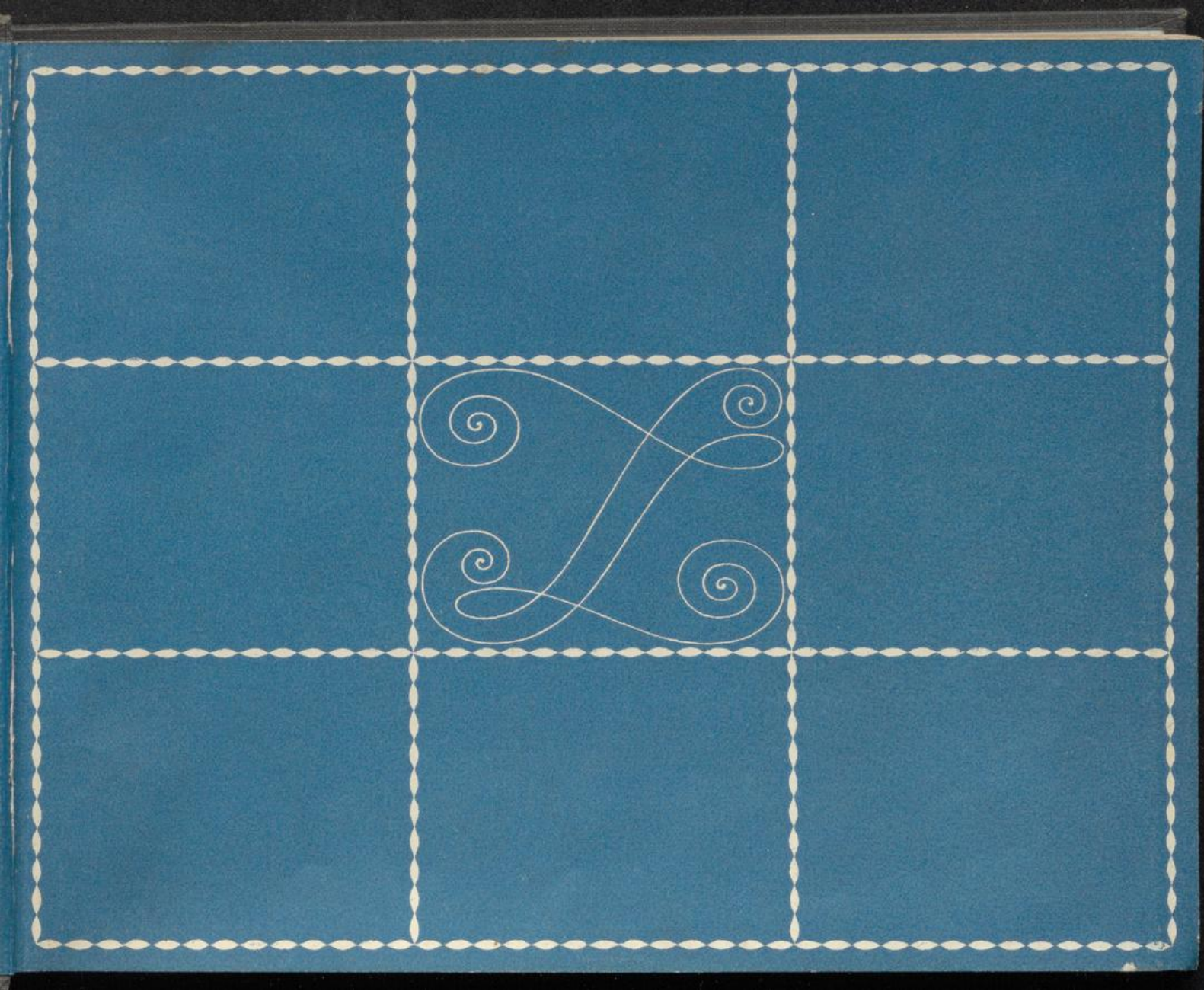

K 8 —

20

J.W. 81. 974

WIEN

EINE AUSWAHL VON
STADTBILDERN.





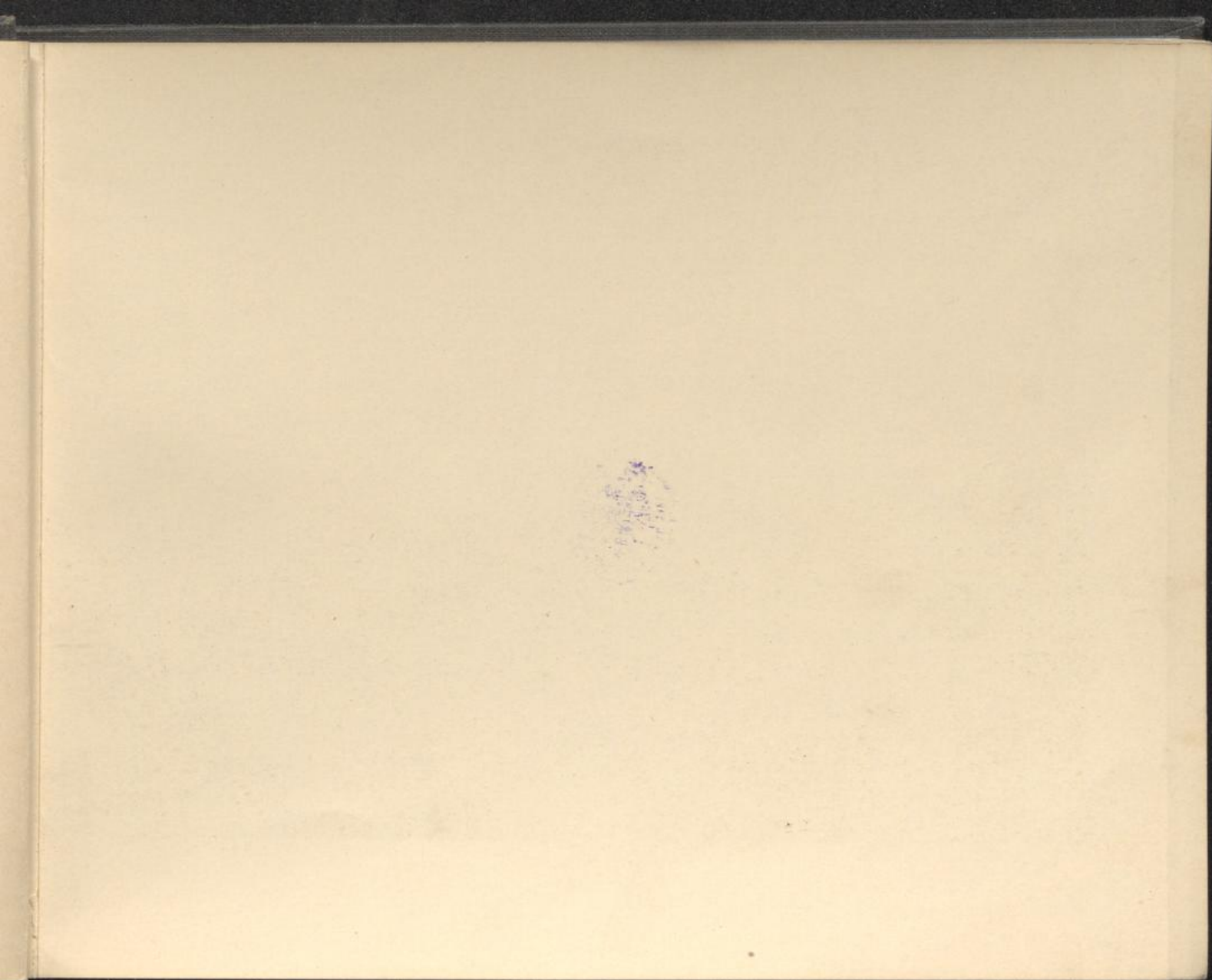



WIEN, Ausblick von der Karlskirche.

2

5





STEPHANSPLATZ.



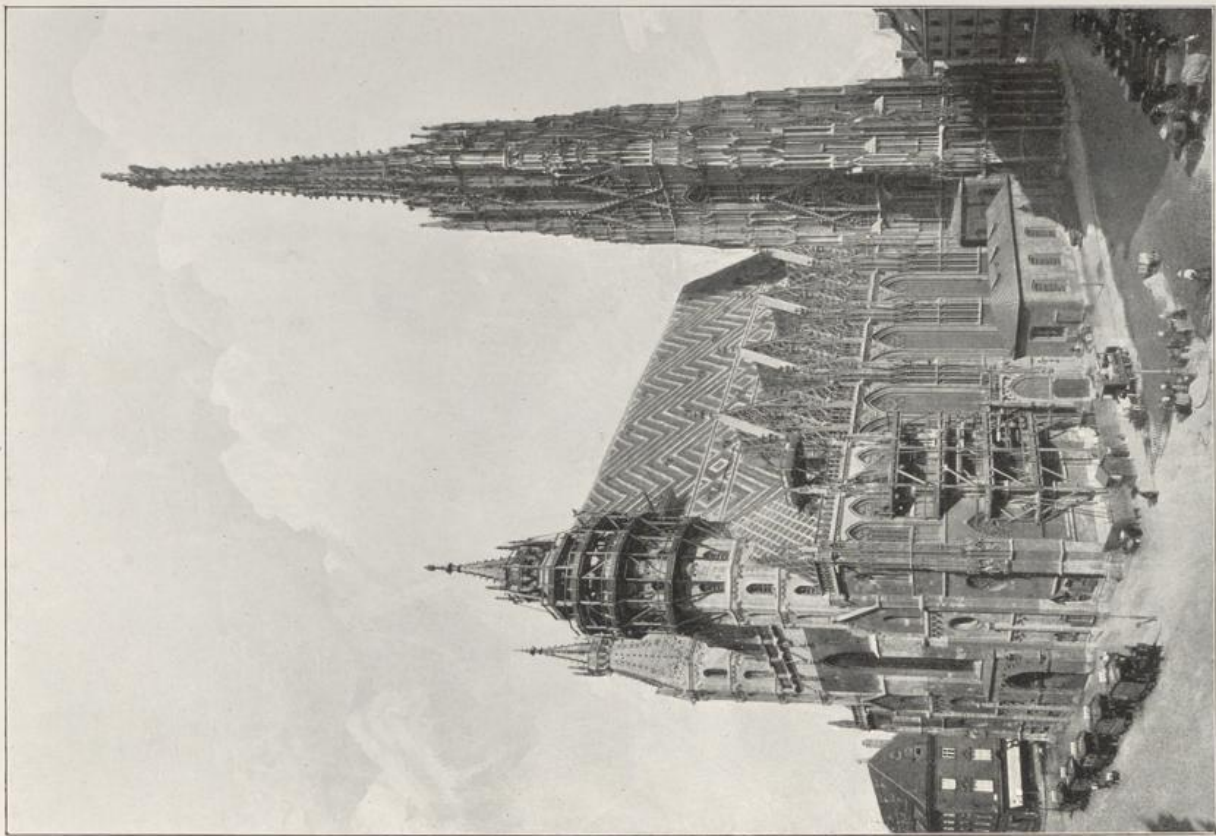

STEPHANSKIRCHE.



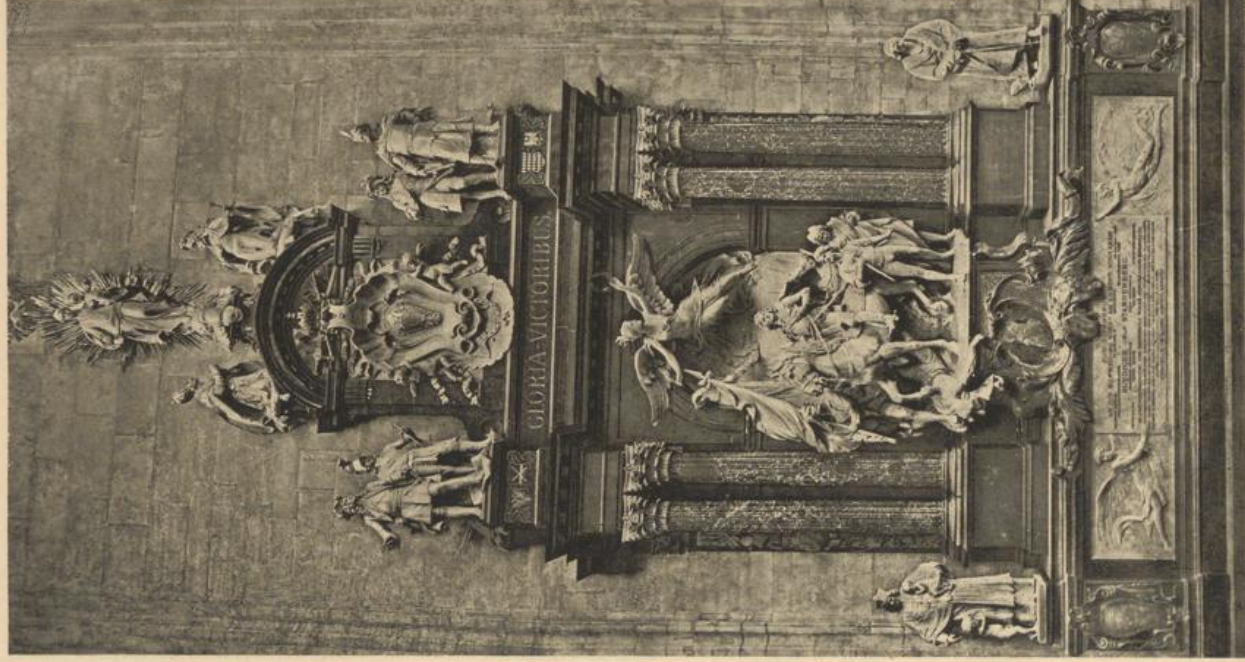

E. HELMER: TORKENDENKMAL IN DER STEPHANSKIRCHE. 3





STEPHANSPLATZ.





DER UNAUSGEBaute TURM DER STEPHANSKIRCHE.



PETERSKIRCHE. (ERBAUT VON FISCHER v. ERLACH.) 5



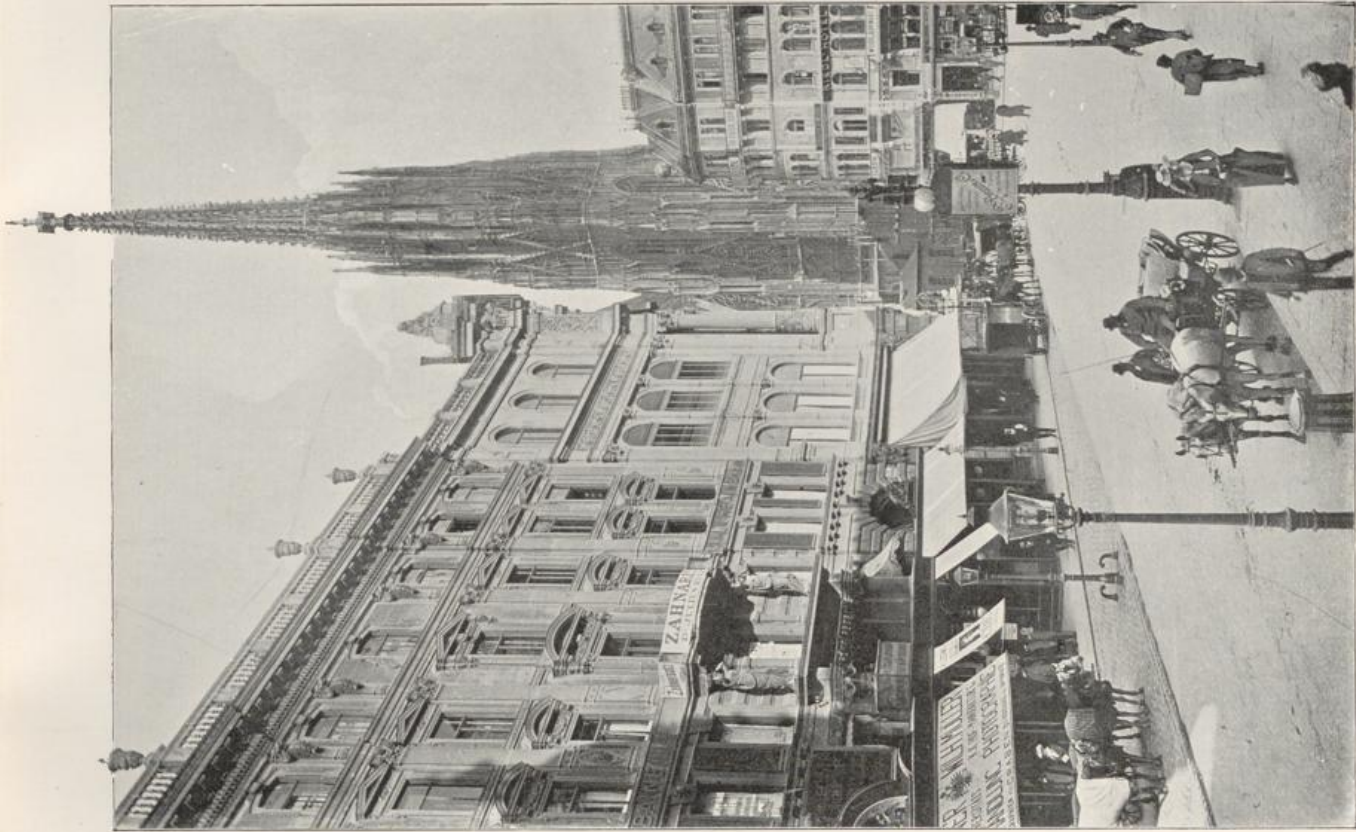

GRABEN MIT STEPHANSTURM.





GRABEN.



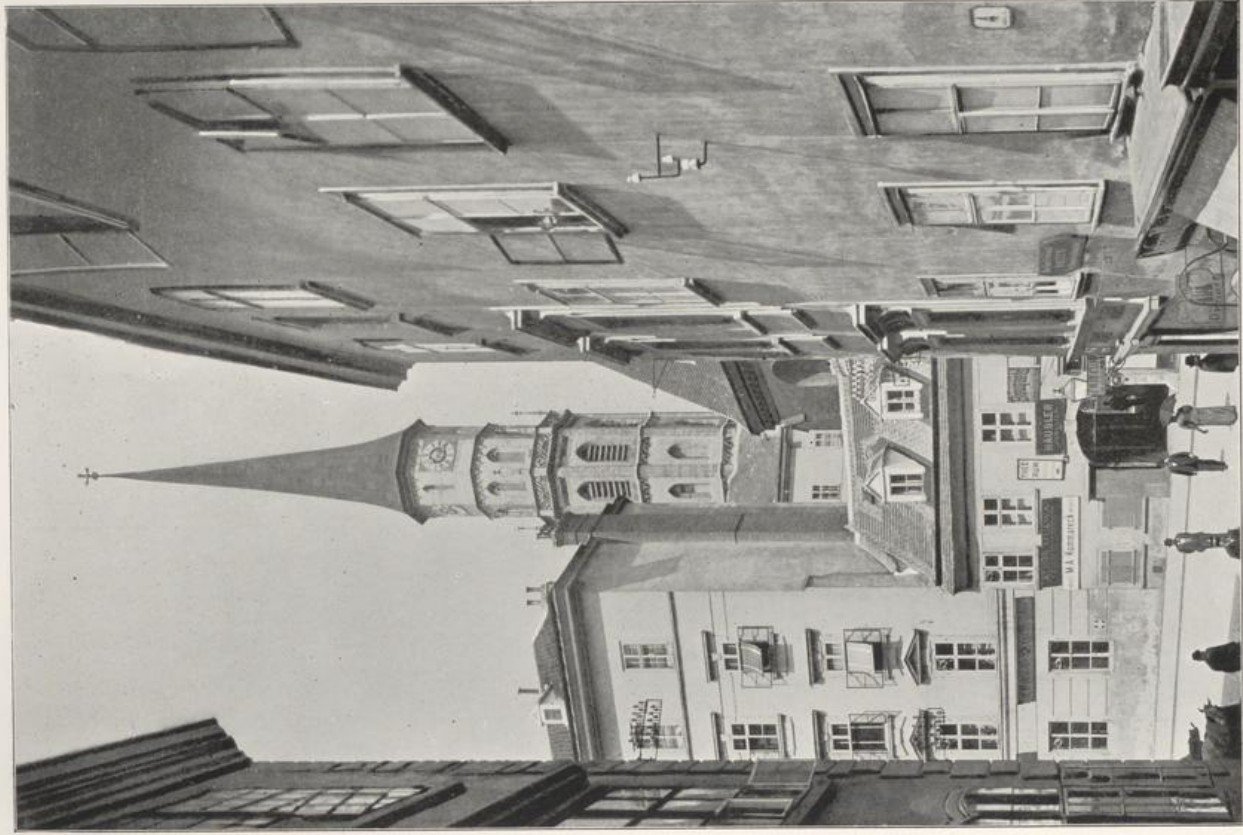

STALLBURGGASSE MIT DEM TURM DER MICHAELERKIRCHE.





MICHAELERPLATZ MIT MICHAELERKIRCHE, BLICK AUF DEN KOHLMARKT.





HOFBURG AM MICHAELERPLATZ. Erbaut nach Plänen FISCHER v. ERLACHS.





INNERER BURGPLATZ. REICHS-KANZLEIPALAST VON FISCHER VON ERLACH.
KAISER FRANZ-DENKMAL VON MARCHESI.





SCHWEIZERHOF.





AUSSERER BURGPLATZ MIT DEM ERZHERZOG KARL-DENKMAL VON FERNKORN.





FERNKORN: PRINZ EUGEN-DENKMAL.





JOSEFSPLATZ MIT DER VON FISCHER VON ERLACH ERBAUTEN HOFBIBLIOTHEK UND DEM DENKMAL
KAISER JOSEFS VON ZAUNER.





VOLKSGARTEN MIT THESEUSTEMPEL. Erbaut von NOBILE.)



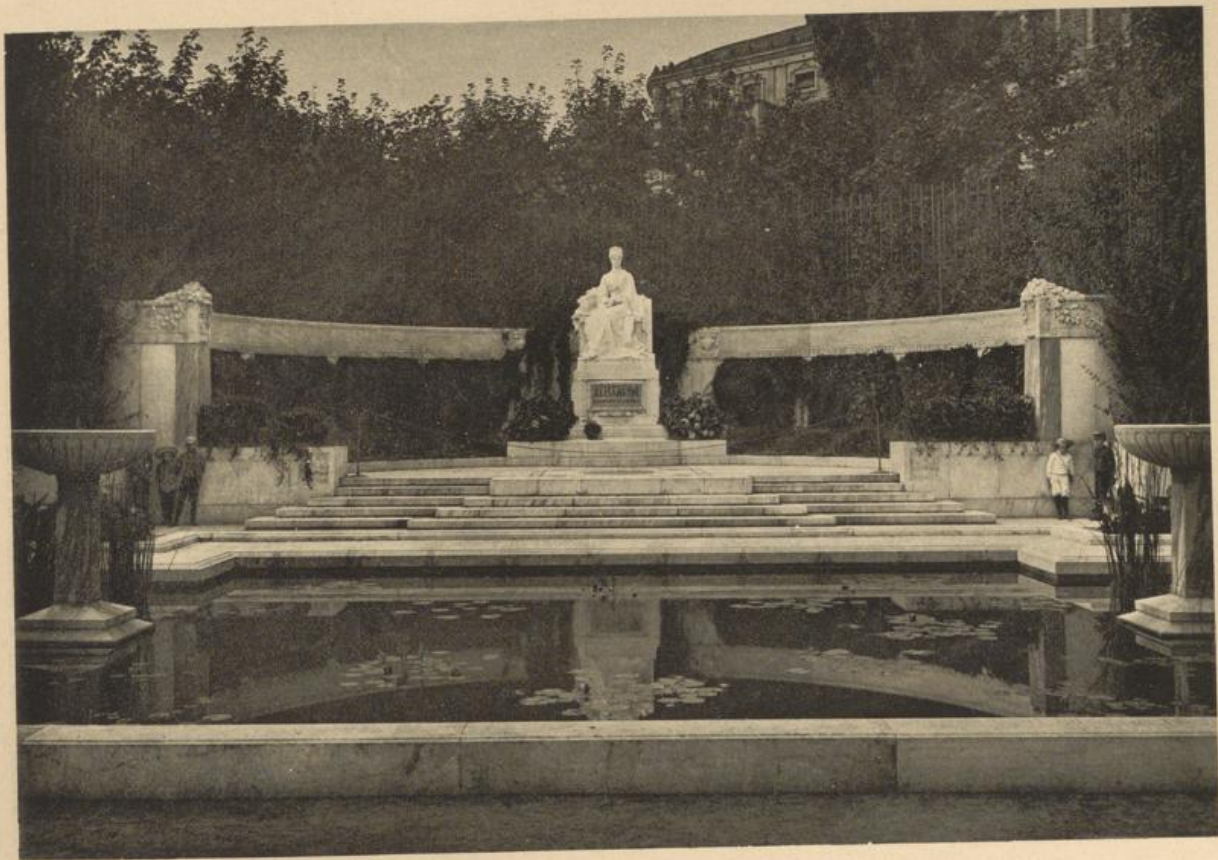

KAISERIN ELISABETH-DENKMAL von OHMANN-BITTERLICH.





GRILLPARZER-DENKMAL von KUNDMANN und WEYR.





ALBRECHTSPLATZ MIT MEIXNERS DANUBIUSBRUNNEN UND DEM REITERSTANDBILD DES ERZHERZOGS ALBRECHT 19
VON ZUMBUSCH.





TILGNER: MOZART-DENKMAL.



ZUMBUSCH: BEETHOVEN-DENKMAL.





NEUER MARKT MIT DONNERBRUNNEN.





KARNTNERSTRASSE.





KARNTNERSTRASSE.





UNIVERSITÄTSPLATZ MIT AKADEMIE DER WISSENSCHAFTEN (Alte Universität, erbaut von DIETRICH & ENZENHOFER) UND JESUITENKIRCHE.





SINGERSTRASSE MIT PALAIS BREUNER.





ROENTURMSTRASSE.



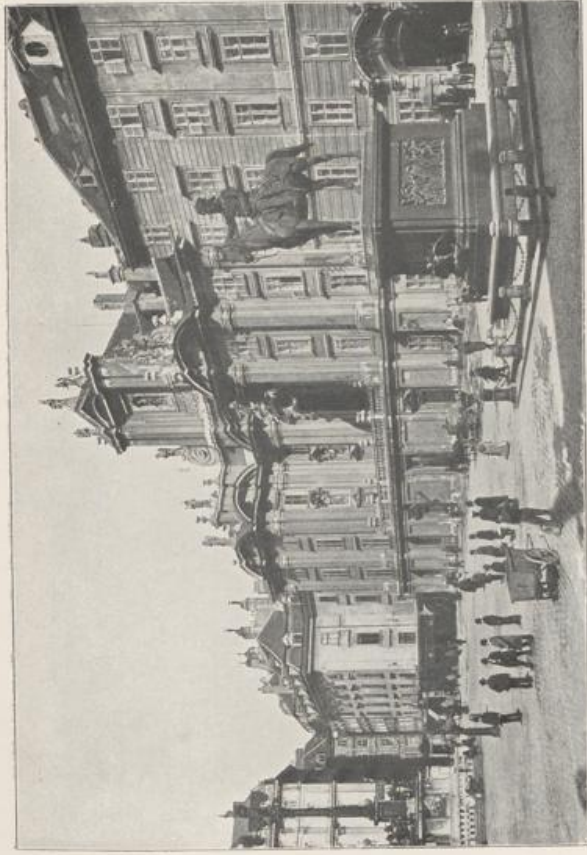

AM HOF MIT DEM DENKMAL DES FELDMARSCHALL RADEZKY (VON ZUMBUSCH).

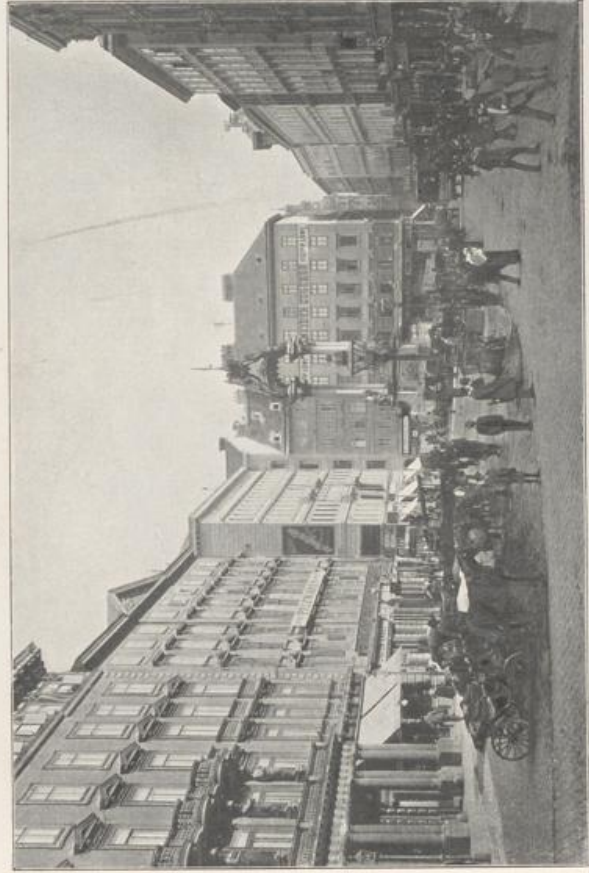

HOHER MARKT.





WIPPLINGERSTRASSE — ALTES RATHAUS. (Fassade von VALERY.)





CANOVA: CHRISTINEN-DENKMAL.



DONNER: ANDROMEDA-BRUNNEN.



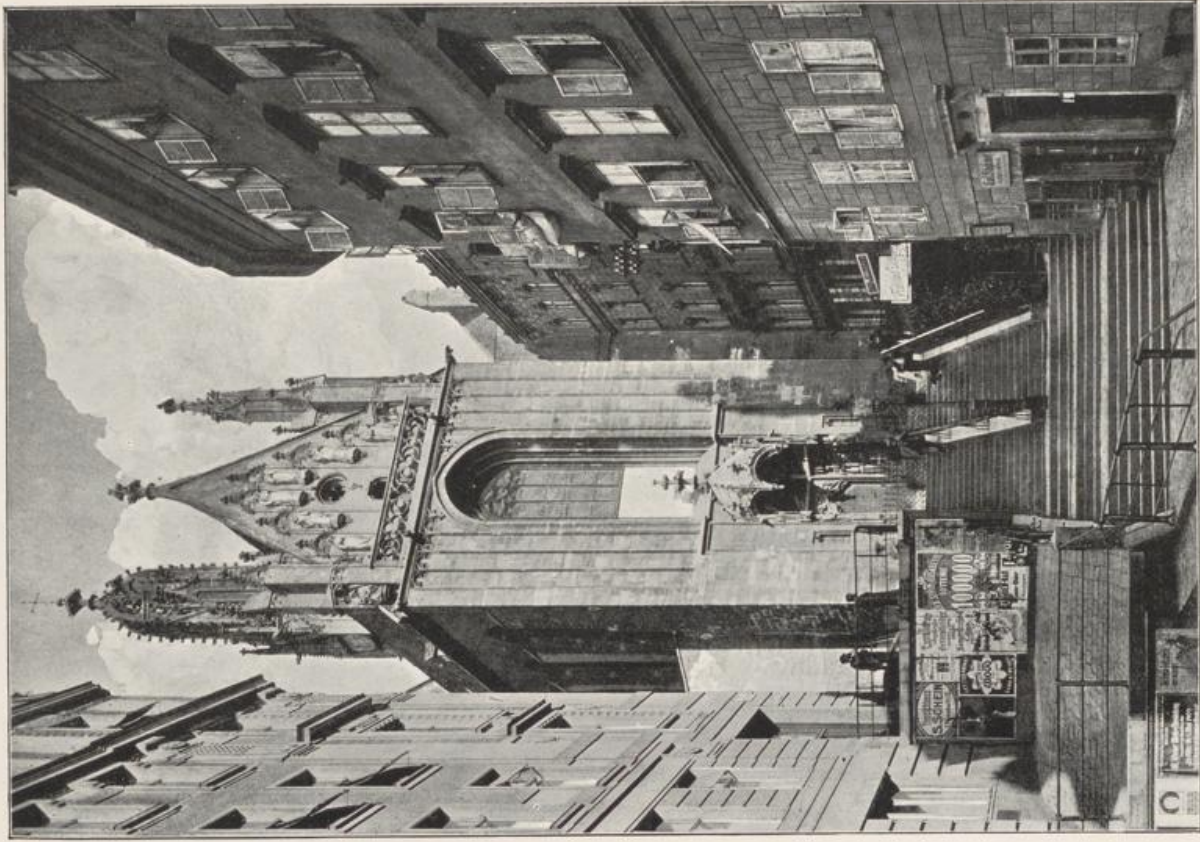

KIRCHE MARIA AM GESTADE.





PALAIS KINSKY AUF DER FREIUNG. Erbaut von L. v. HILDEBRAND.

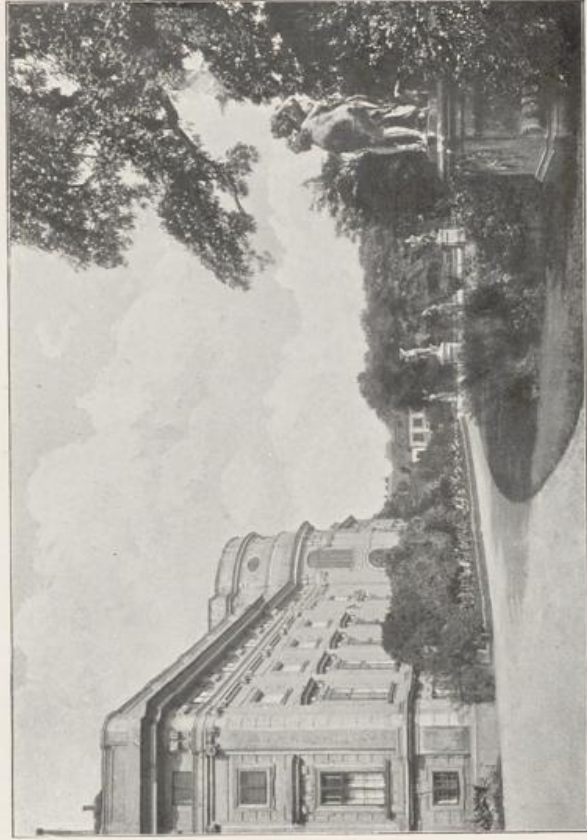

PALAIS SCHWARZENBERG. Erbaut von FISCHER v. ERLACH.





FREIUNG MIT DER SCHOTTENKIRCHE.





VOTIVKIRCHE. (Erbaut von HEINRICH VON FERSTEL.)





ALSERSTRASSE.





WAHRINGERSTRASSE.





NEUES LIECHTENSTEIN-PALAIS. (Erbaut von HEINRICH VON FERSTEL.)





UNIVERSITÄT (erbaut von HEINRICH VON FERSTEL) und LIEBENBERG-DENKMAL
von SILBERNAGL.





HOFBURGTHEATER. (Erbaut von SEMPER und HASENAUER.)





R. WEYR: TRIUMPHZUG DES BACCHUS UND DER ARIADNE.
Marmorfries am k. k. Hof-Burgtheater.





RATHAUS. (Erbaut von FRIEDRICH VON SCHMIDT.)



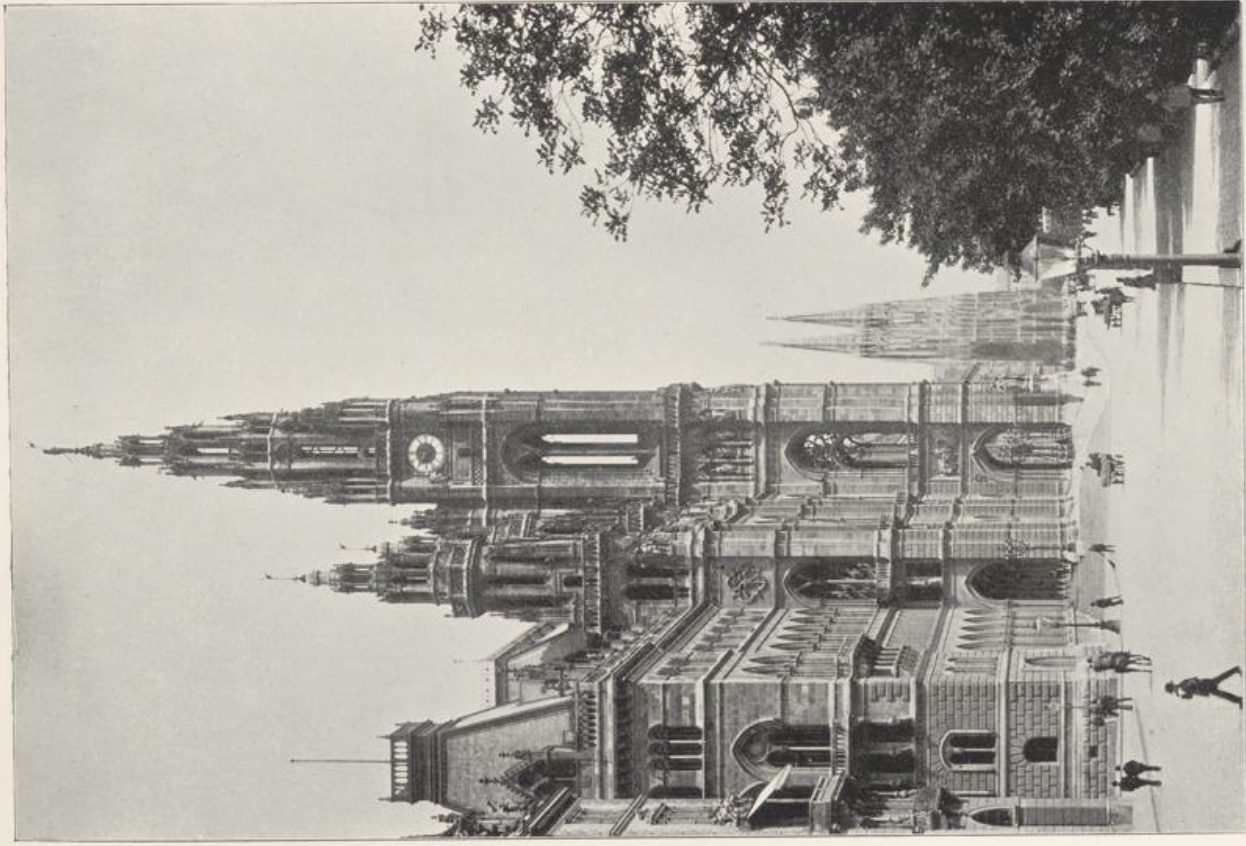

RATHAUS. Blick auf die Votivkirche.





F. SEIFERT: STRAUSS-LANNER-DENKMAL.





FRANZENSRING.





PARLAMENTSGBÄUDE. (Erbaut von THEOPHIL VON HANSEN.)





H. SCHERPE: ANZENGRUBER-DENKMAL.

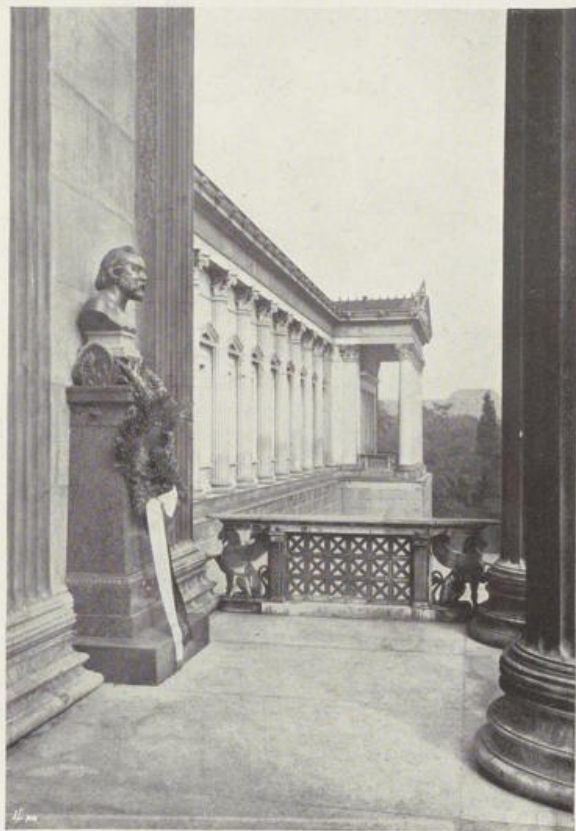

H. HAERDTL: HANSEN-DENKMAL.





NATURHISTORISCHES HOF-MUSEUM. (Erbaut von SEMPER und HASENAUER.)





NATURHISTORISCHES HOF-MUSEUM. MARIA THERESIEN-DENKMAL. von ZUMBUSCH.





Stiegenhaus mit Canovas Theseusgruppe.



Aus Saal I der kaiserlichen Gemälde-Galerie.



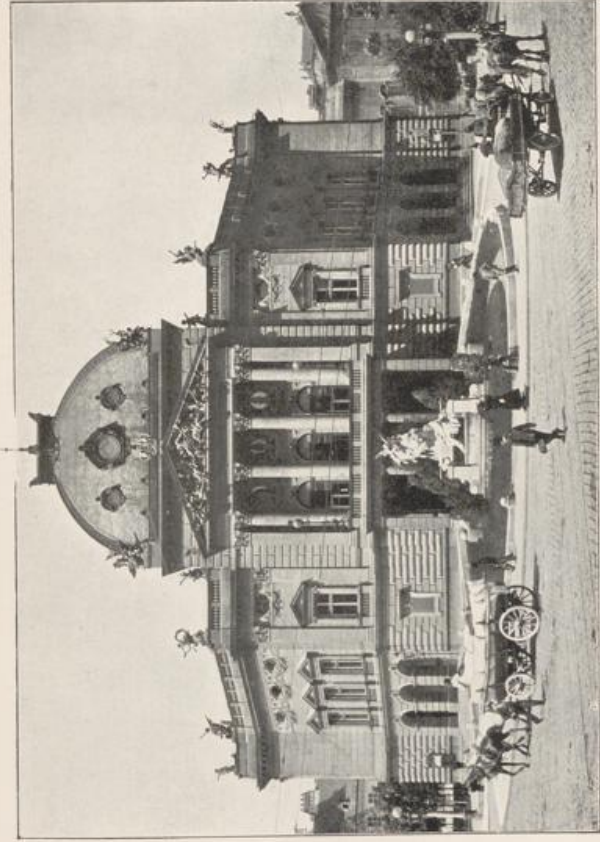

DEUTSCHES VOLKSTHEATER.

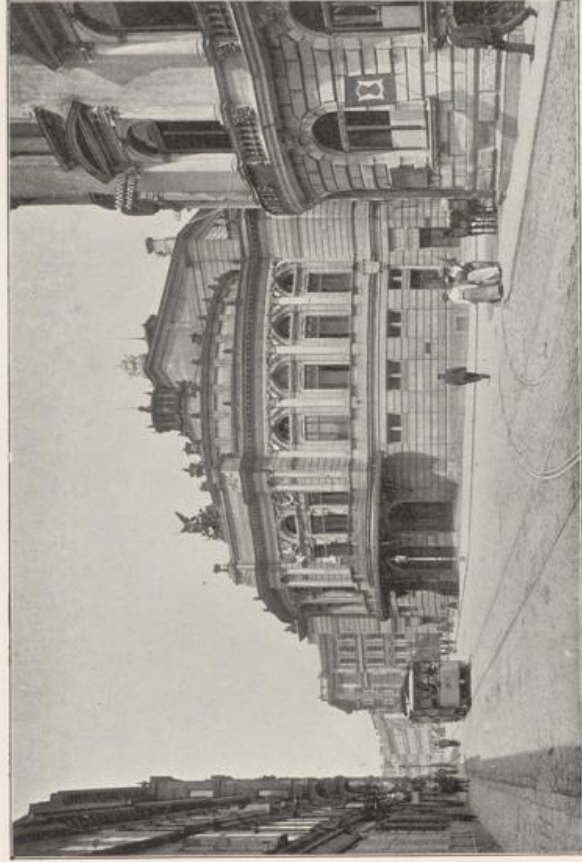

RAIMUND-THEATER.



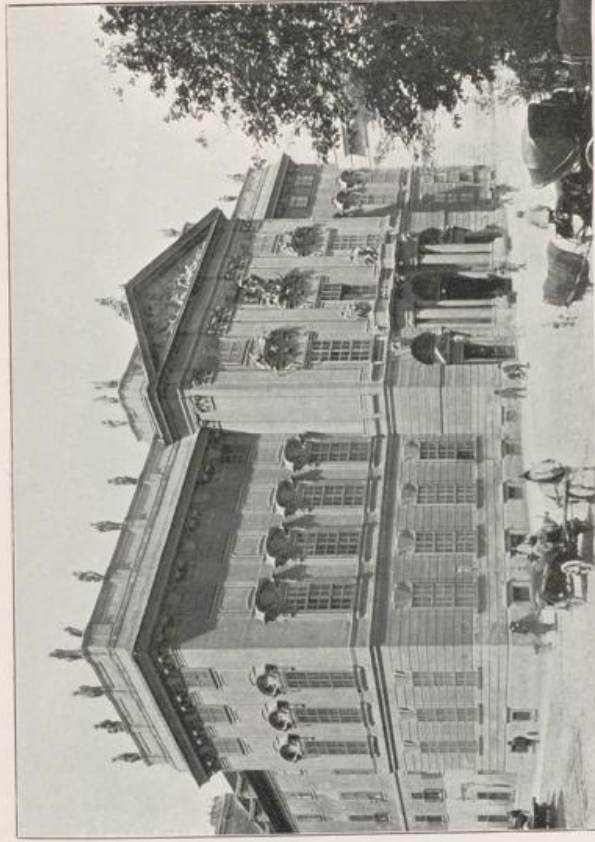

PALAST DER UNGARISCHEN LEIBGARDE von FISCHER VON ERLACH.

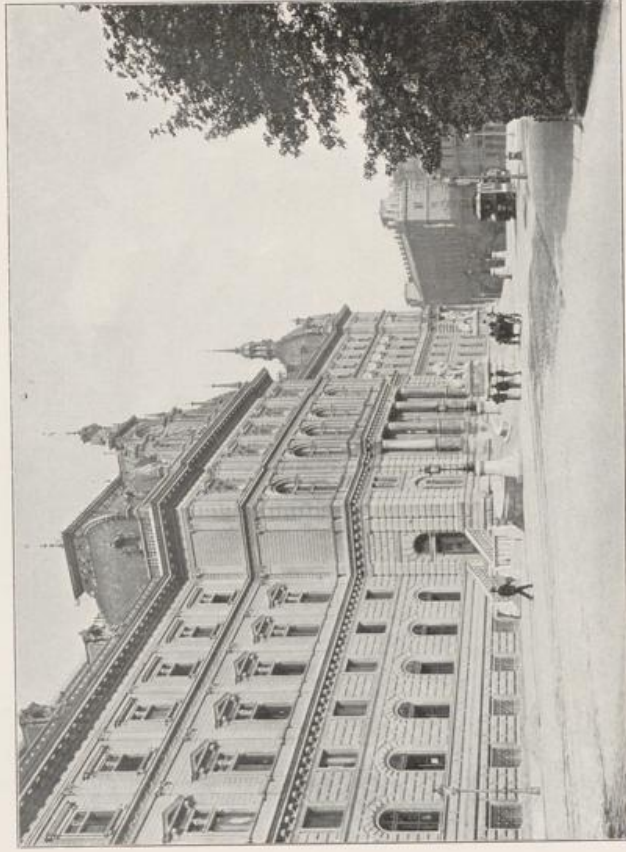

JUSTIZPALAST von A. VON WIELEMANS.





MARIAHILFERSTRASSE mit Stiftskirche.





OPERRING.



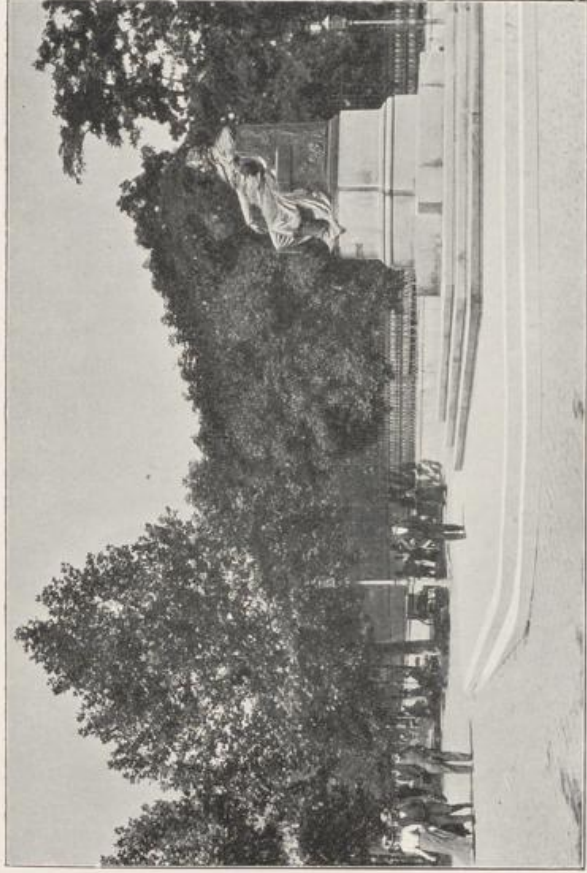

GOETHE-DENKMAL von HELLMER.

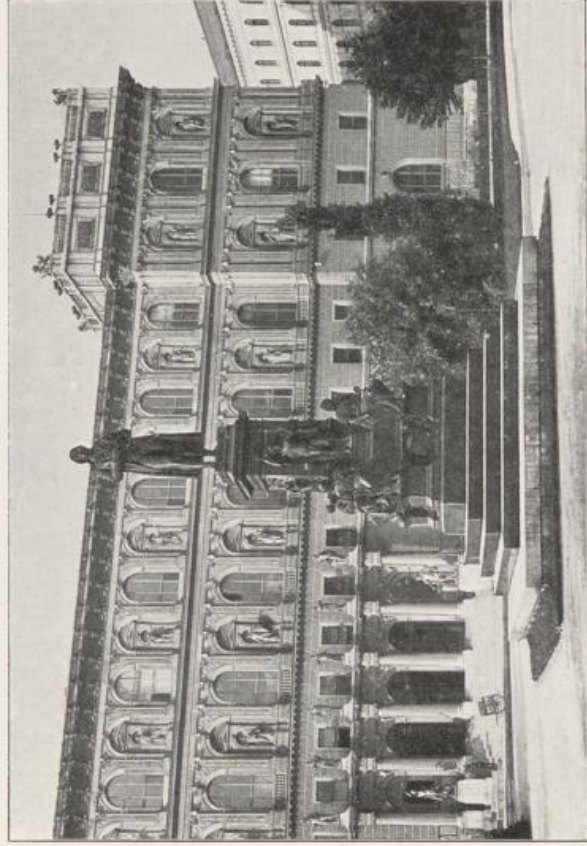

SCHILLER-DENKMAL von SCHILLING.





WIEN-ZEILE. Sezessions-Gebäude. Theater an der Wien.





TILGNER: BRUNNEN im Parke vor der Evangelischen Schule.



C. WOLLEK: MOZART-BRUNNEN.





WIEDNER HAUPTSTRASSE mit Paulanerkirche.





R. WEYR: BRAHMS-DENKMAL.





KARLSKIRCHE. (Erbaut von FISCHER VON ERLACH.)

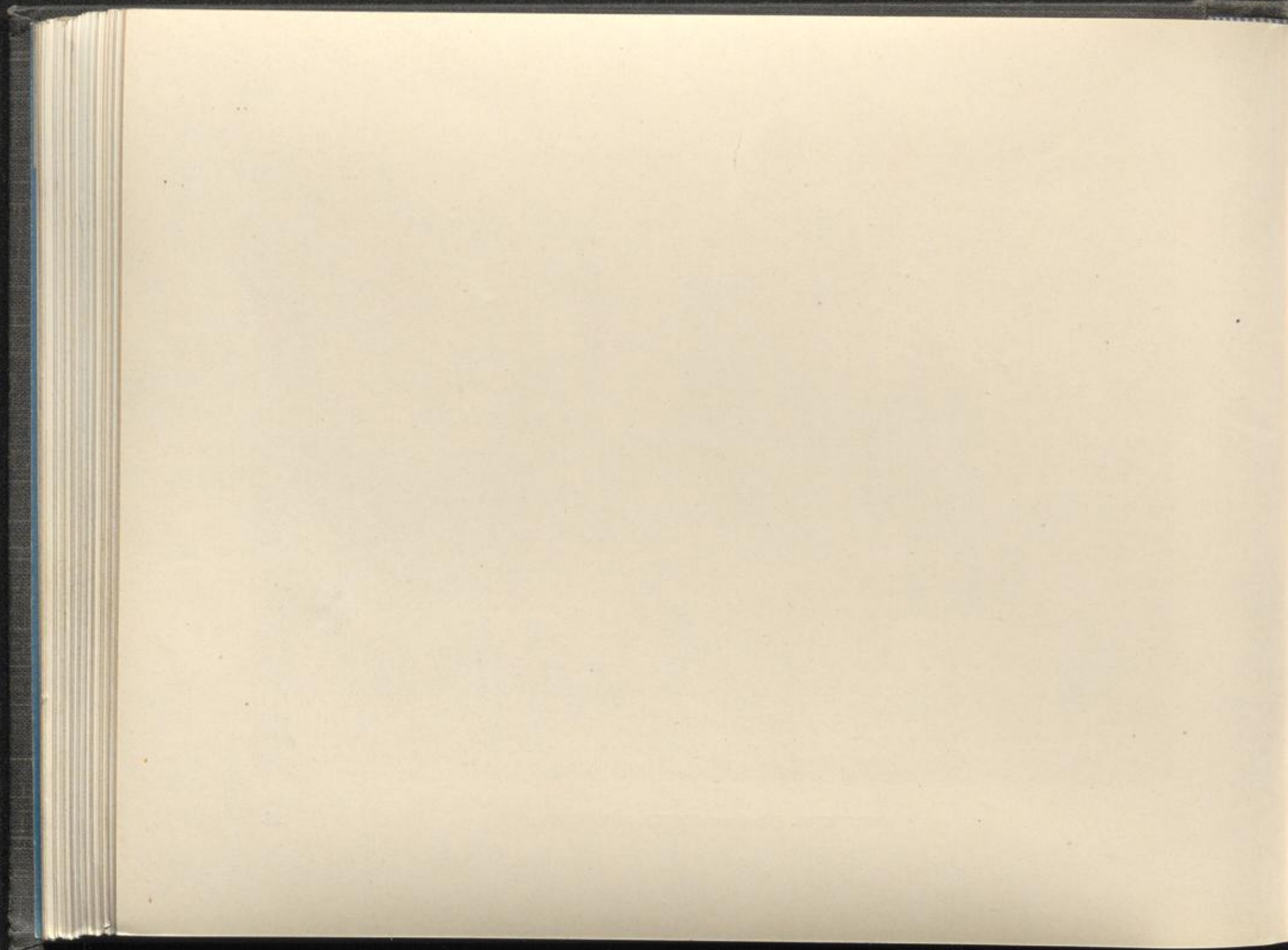



SCHLOSS BELVEDERE. (Erbaut von LUKAS VON HILDEBRAND.)





BELVEDERE-PARK.





HOF-OPERNTHEATER. (Erbaut von E. VAN DER NOLL und A. VON SICCARDBURG.)



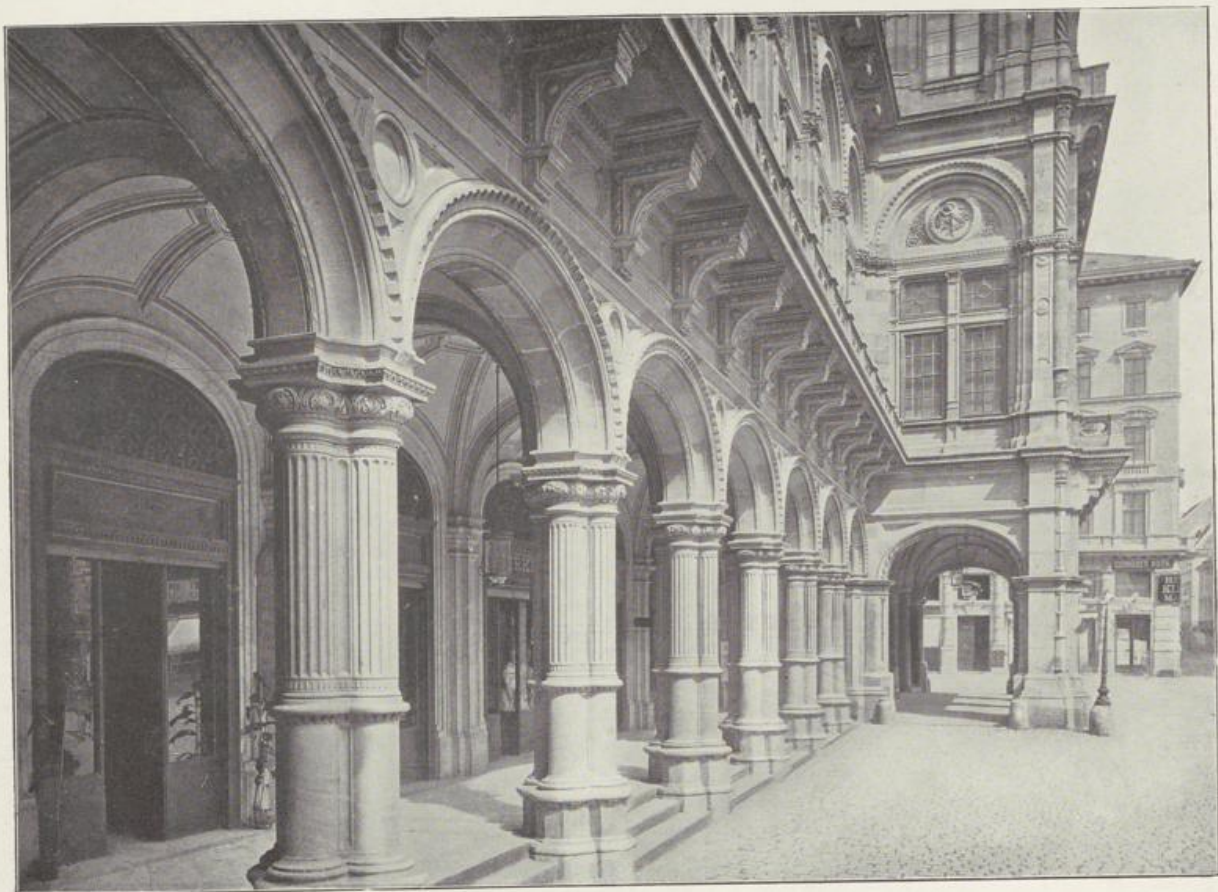

HOF-OPERNTHEATER-ARKADEN.





KÄRNTNERRING MIT HOTEL BRISTOL UND GRAND HOTEL.





KÄRNTNERRING MIT HOTEL IMPERIAL.





SCHWARZENBEROPLATZ.



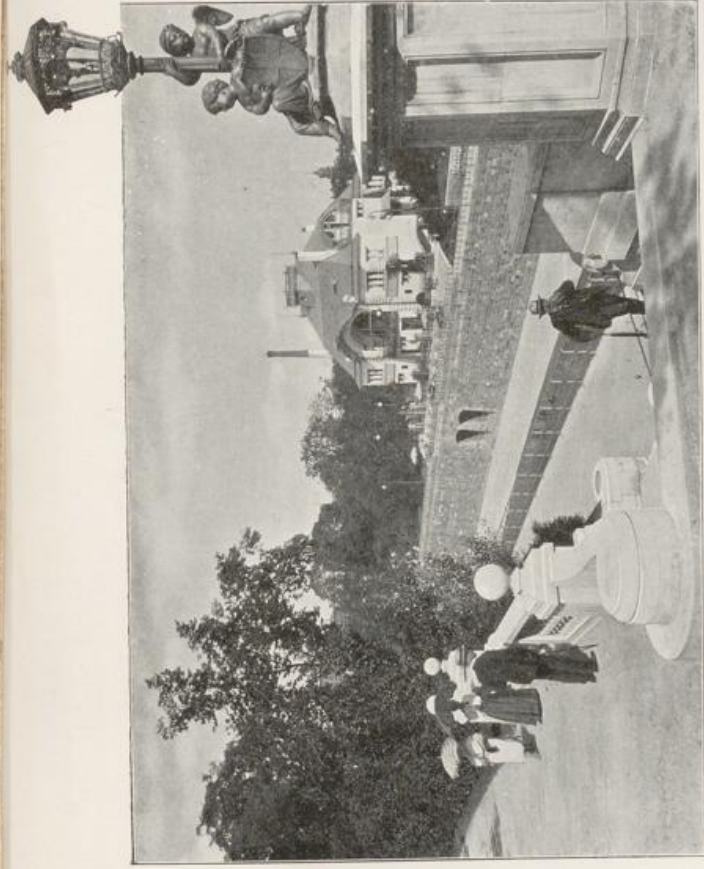

MILCHTRINKHALLE IM STADTPARK. (Erbaut von OHMANN & HACKHOFER.)

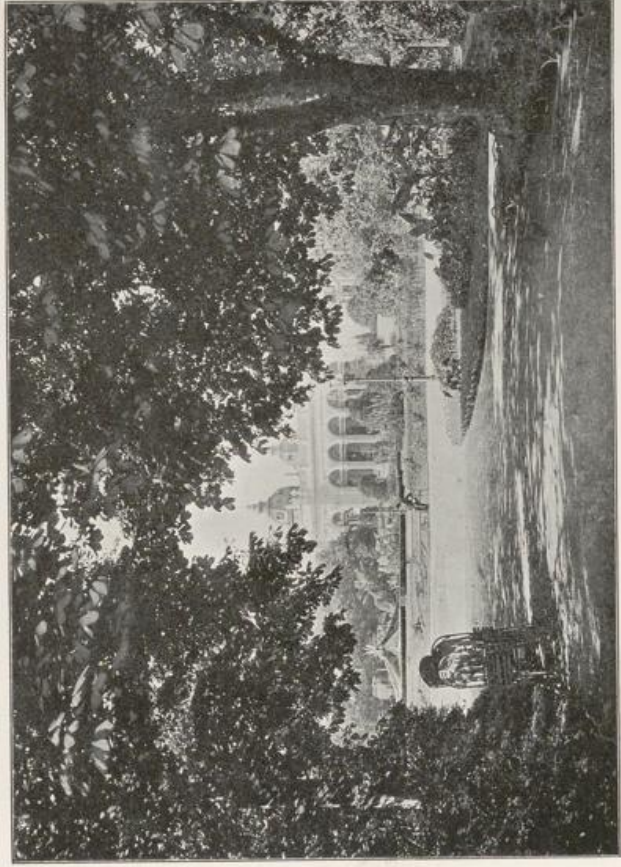

KURSALON. (Erbaut von GARBEN.)





EINWÖLBUNGSENDE DES WIENFLUSSES IM STADTPARK. (Erbaut von F. OHMANN und HACKHÖFER.)



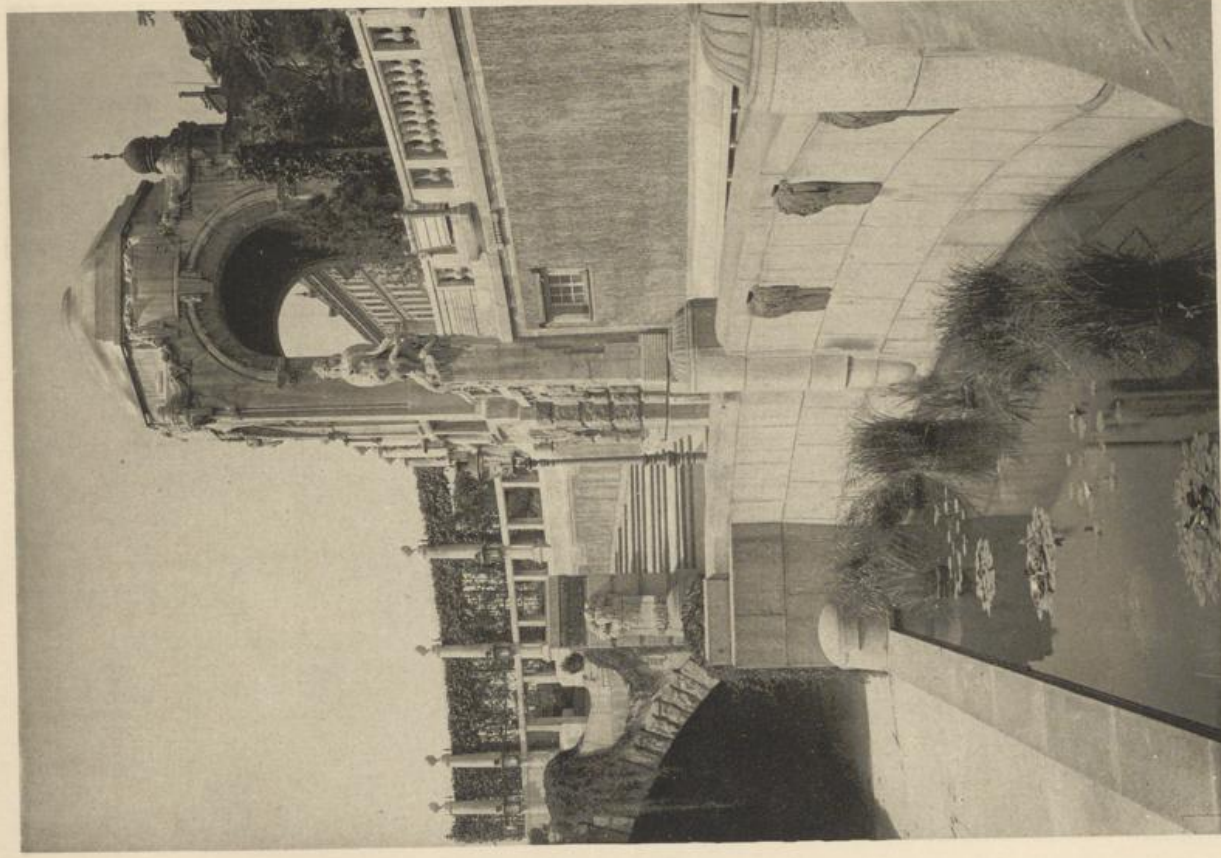

EINWÖLBUNGSE DE WENFLUSSES IM STADTPARK.
(Erbaut von F. OHMANN und HACKHOFER.)



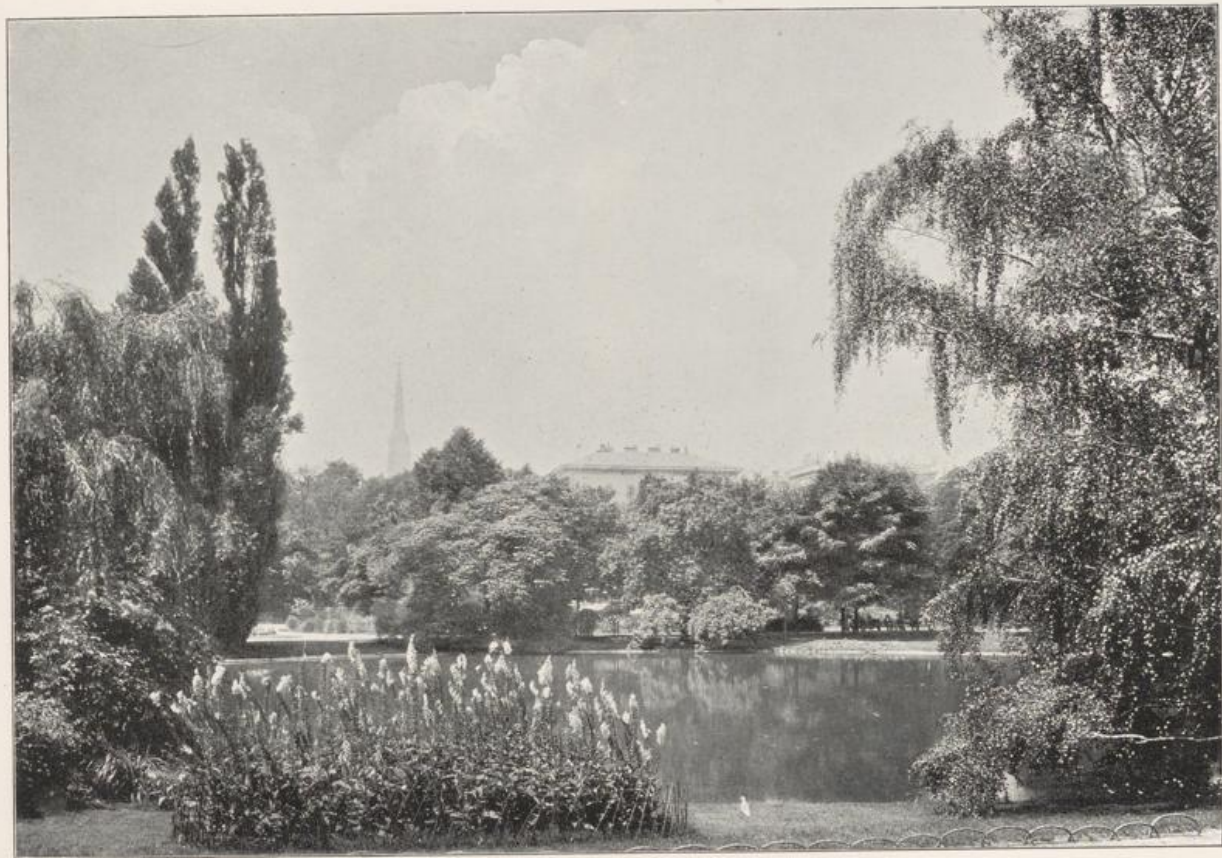

STADTPARKEICH.





TILGNER: MAKART-DENKMAL.

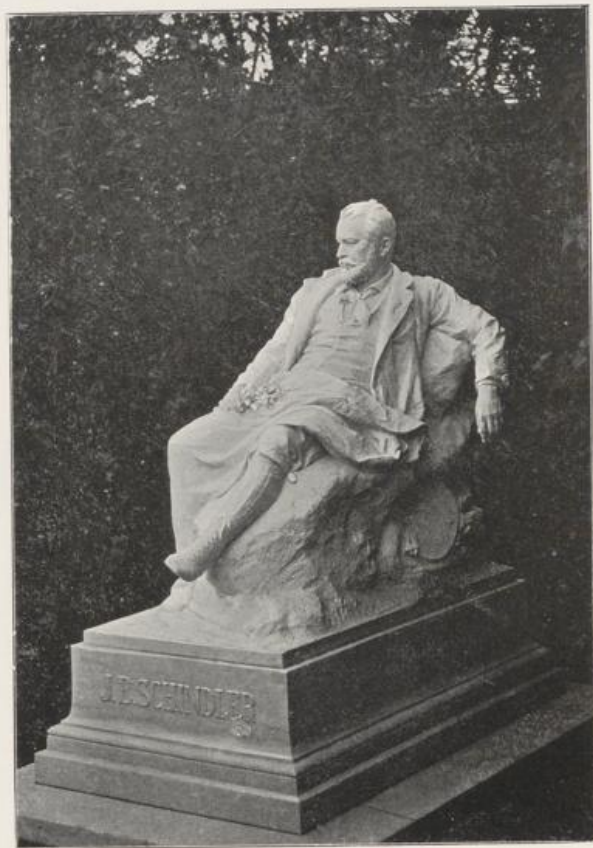

HELLMER: SCHINDLER-DENKMAL.





KUNDMANN: SCHUBERT-DENKMAL.





BRUCKNER-DENKMAL von TILGNER und ZERRITSCH.



NATTER: HAYDN-DENKMAL.





GEBÄUDE DER STADTGARTEN-DIREKTION. (Erbaut von J. BITTNER.)





J. HEU: DIE BEFREIUNG DER QUELLE. (Stadtpark.)



ÖSTERREICHISCHES MUSEUM für Kunst und Industrie. 74
(Erweiterungsbau von LUD. BAUMANN.)



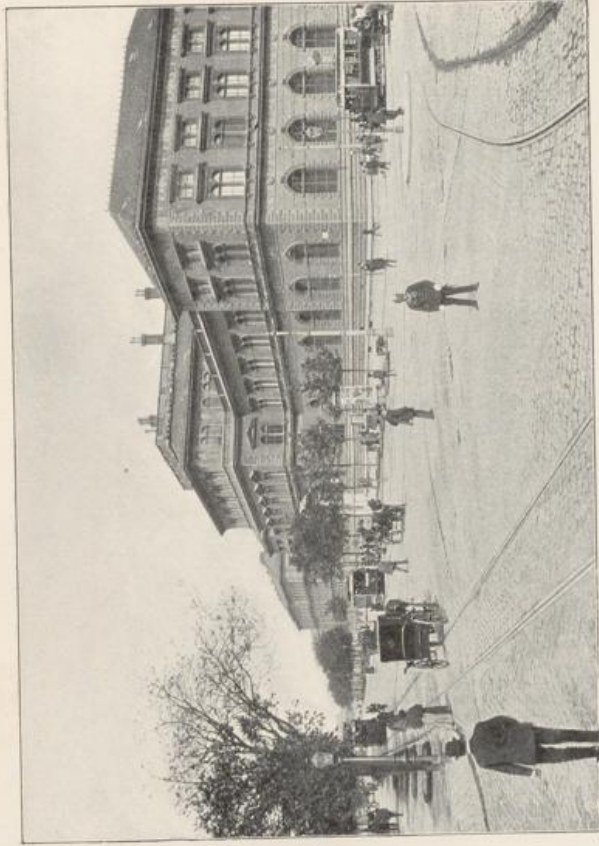

ÖSTERREICH. MUSEUM FÜR KUNST UND INDUSTRIE. (Erbaut von H. v. FERSTEL.)

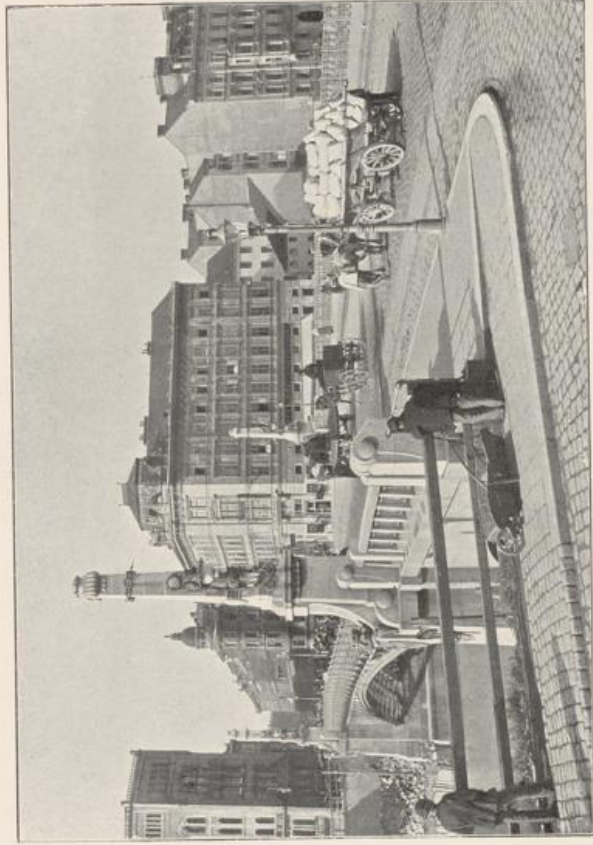

FRANZENSBRÜCKE. (Erbaut von PFEUFFER und v. KRAUSS.)



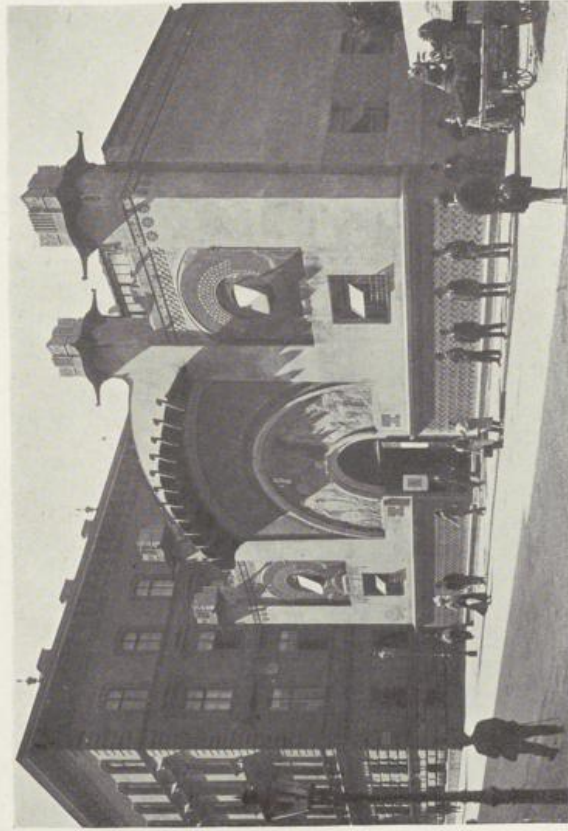

HAGENBUND, erbaut von J. URBAN.

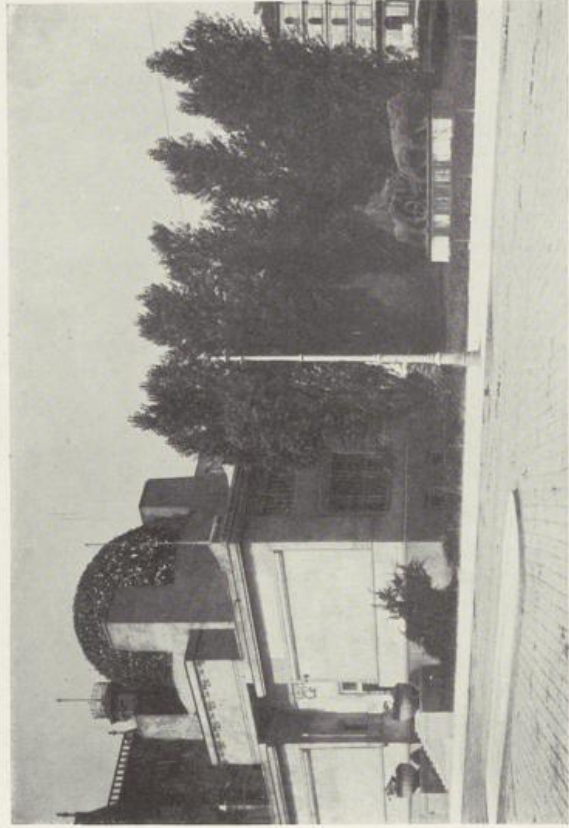

SECESSION, erbaut von J. M. OLBRICH.





LANDSTRASSE, HAUPTSTRASSE.





J. ENGELHARDT: KARL BORROMÄUS-BRUNNEN.





SCHOTTENRING MIT BÖRSE. (Erbaut von THEOPHIL VON HANSEN.)





SCHOTTENRING MIT SOHNHAUS. (Erbaut von FRIEDRICH VON SCHMIDT.)





DONAUKANAL MIT STEPHANIEBRÜCKE.





PRATERSTRASSE MIT CARL-THEATER.





NORDBAHNHOF und TEGETTHOFF-DENKMAL von KUNDMANN.





ROTUNDE.





TRABRENNPLATZ.



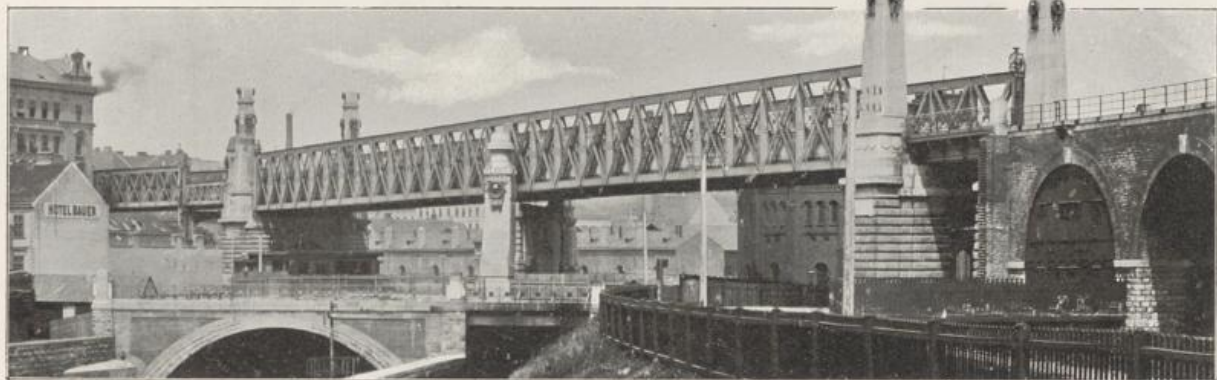

STADTBAHNBRÜCKE IN MEIDLING. (Architekt OTTO WAGNER.)

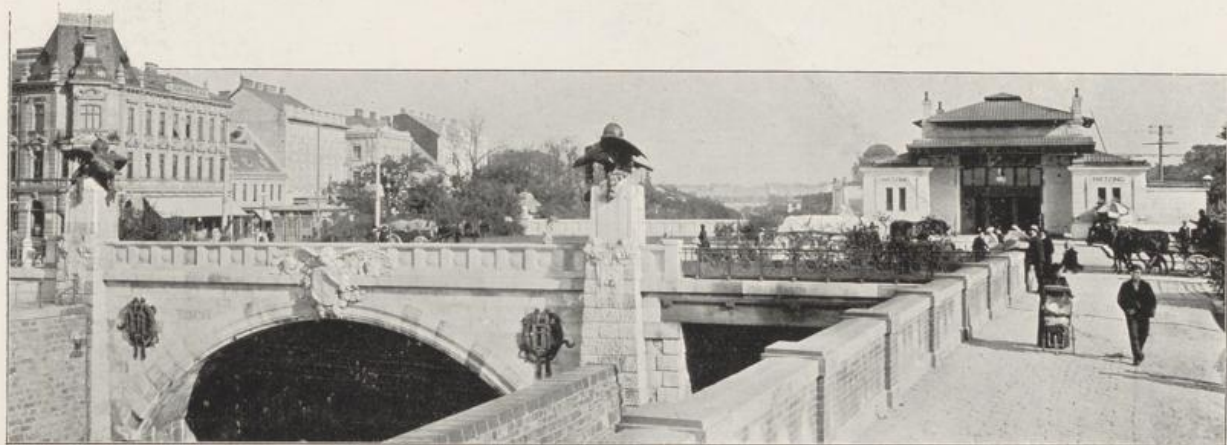

HIEZINGER BRÜCKE. (Architekten: R. KRIEGHAMMER und F. OHMANN.)



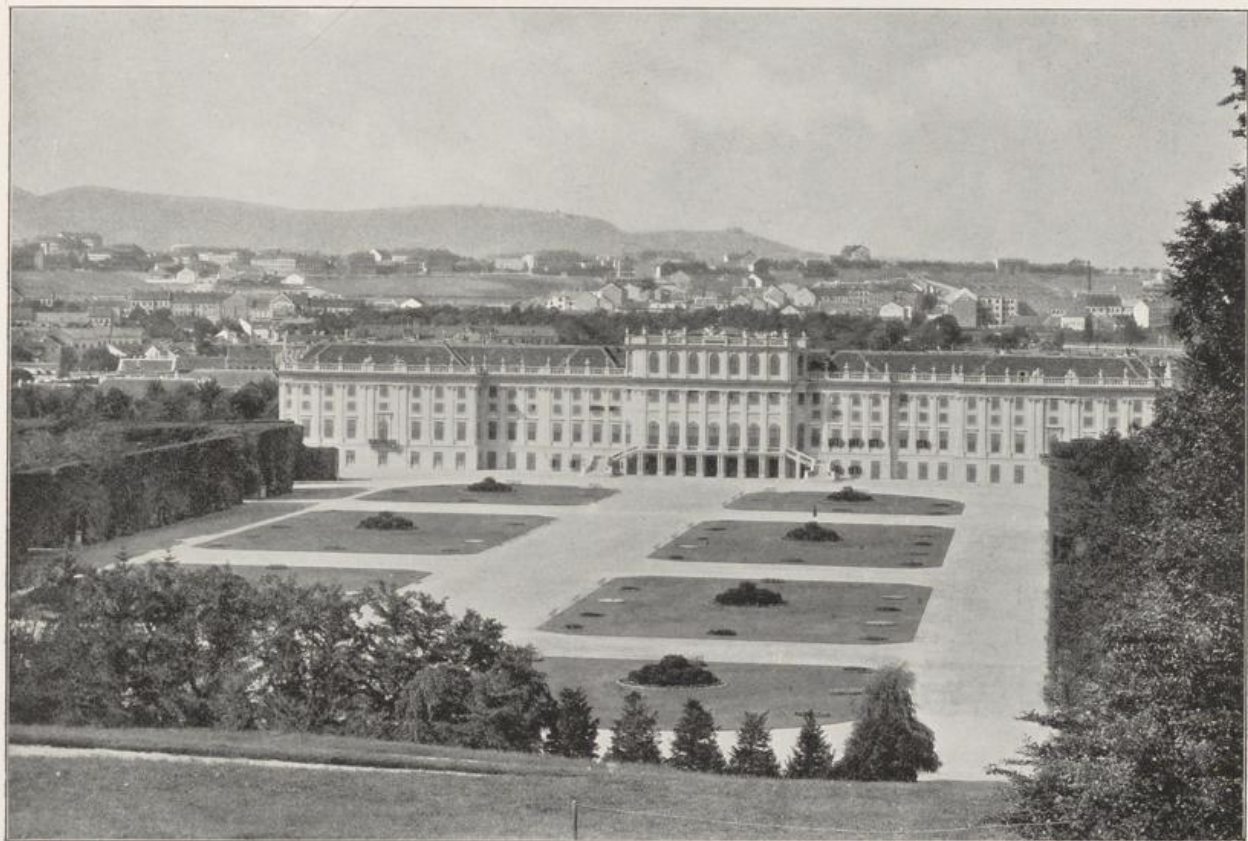

LUSTSCHLOSS SCHÖNBRUNN. (Erbaut von FISCHER VON ERLACH.)





DIE RÖMISCHE RUINE von F. VON HOHENBERG.



DER SCHÖNE BRUNNEN von J. W. BEYER.



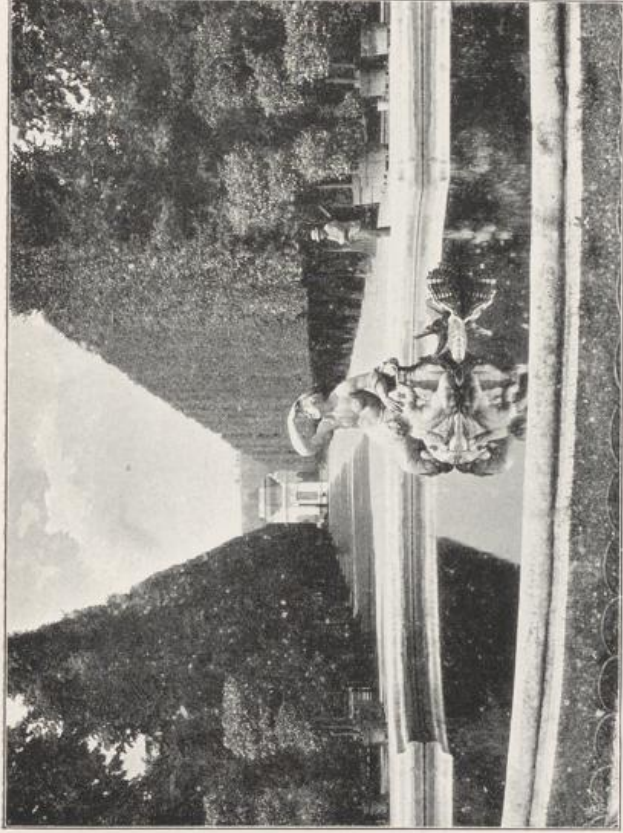

SCHÖNBRUNN: PARKANSICHT.

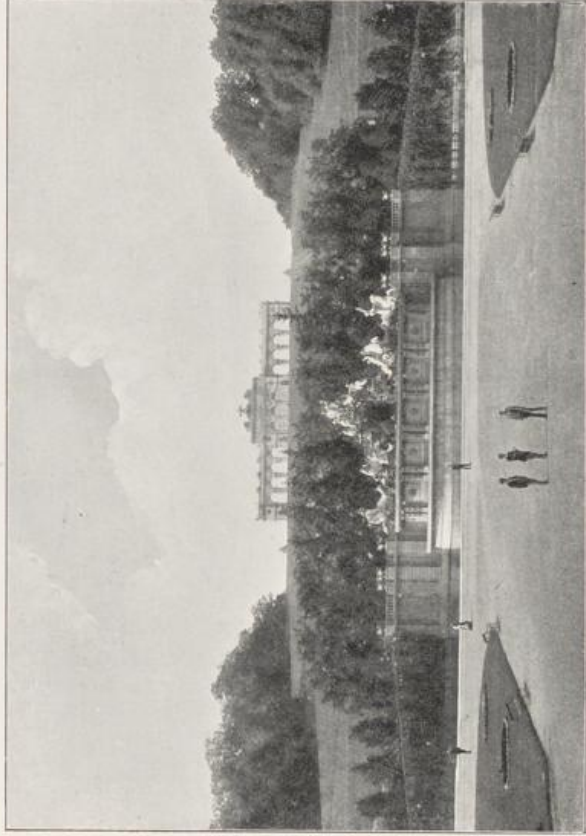

SCHÖNBRUNN: NEPTUNBASSIN UND GLORIETTE.





KAHLENBERG UND LEOPOLDSBERG.



INHALTSVERZEICHNIS.

I. Panorama von Wien, Blick von der Karlskirche.

1. Stephansplatz gegen die Kärntnerstraße.
2. Stephanskirche.
3. Türkendenkmal in der Stephanskirche von E. Helmer.
4. Stephansplatz gegen die Rotenturmstraße.
5. Der unausgebaute Turm der Stephanskirche.
5. Peterskirche. (Erbaut von Fischer v. Erlach.)
6. Graben mit Stephansturm.
7. Graben gegen den Kohlmarkt.
8. Stallburggasse mit dem Turm der Michaelerkirche.
9. Michaelerplatz mit Michaelerkirche, Blick auf den Kohlmarkt.
10. Hofburg am Michaelerplatz. Erbaut nach Plänen Fischer v. Erlachs.
11. Innerer Burgplatz. Reichskanzleipalast von Fischer v. Erlach. Kaiser Franz-Denkmal von Marchesi.
12. Schweizerhof.



DIE KAISERSTADT AN DER DONAU, Wien vom Nußberge aus. Gemälde von A. HLAWATSCHEK.

13. Äußerer Burgplatz mit dem Erzherzog Karl-Denkmal von Fernkorn.
14. Prinz Eugen-Denkmal von Fernkorn.
15. Josefsplatz mit der von Fischer v. Erlach erbauten Hofbibliothek und dem Denkmal Kaiser Josefs von Zauner.
16. Volksgarten mit Theseustempel, erbaut von Nobile.
17. Kaiserin Elisabeth-Denkmal von F. Ohmann und Bitterlich.
18. Grillparzer-Denkmal von Kundmann und Weyr.
19. Albrechtplatz mit Meixners Danubiusbrunnen und dem Reiterstandbild des Erzherzogs Albrecht (von Zumbusch).
20. Tilgner: Mozart-Denkmal.
20. Zumbusch: Beethoven-Denkmal.
21. Neuer Markt mit Donner-Brunnen.
22. Kärntnerstraße mit Hotel Krantz.
23. Kärntnerstraße mit Hotel Erzherzog Karl.
24. Universitätsplatz mit Akademie der Wissenschaften (alte Universität, erbaut von Dietrich Enzenhofer) und der Jesuitenkirche.
25. Singerstraße mit Palais Breuner.
26. Rotenturmstraße.
27. Am Hof mit dem Denkmal des Feldmarschalls Radetzky (von Zumbusch).
27. Hoher Markt.
28. Wipplingerstraße, Altes Rathaus (Fassade von Valery).
29. Canova: Christinen-Denkmal.
29. Donner: Andromeda-Brunnen.
30. Kirche Maria am Gestade.
31. Palais Kinsky auf der Freiong, erbaut von L. v. Hildebrand.
31. Palais Schwarzenberg, erbaut von Fischer v. Erlach.
32. Freiong mit der Schottenkirche.
33. Votivkirche. (Erbaut von H. v. Ferstel.)
34. Alserstraße.
35. Währingerstraße.
36. Neues Liechtenstein-Palais. (Erbaut von H. v. Ferstel.)
37. Universität (erbaut von H. v. Ferstel) und Liebenberg-Denkmal von Silbernagel.
38. Hofburgtheater. (Erbaut von Semper und Hasenauer.)
39. R. Weyr: Triumphzug des Bacchus und der Ariadne, Marmorfries an der Attika des Hofburgtheaters.
40. Rathaus. Erbaut von F. v. Schmidt.
41. Rathaus. Blick auf die Votivkirche.
42. F. Seifert: Strauß-Lanner-Denkmal.
43. Franzensring.
44. Parlamentsgebäude. (Erbaut von Th. v. Hansen.)
45. H. Haerdtl: Hansen-Denkmal.
45. H. Scherpe: Anzengruber-Denkmal.
46. Naturhistorisches Hof-Museum. (Erbaut von Semper und Hasenauer.)
47. Naturhistorisches Hof-Museum. Maria Theresien-Denkmal (von Zumbusch)
48. Kunsthistorisches Hof-Museum. Stiegenhaus mit Canovas Theseusgruppe.
48. Kunsthistorisches Hof-Museum. Aus Saal I der kaiserlichen Gemälde-Galerie.
49. Deutsches Volkstheater mit Raimund-Denkmal (von Vogel).
49. Raimund-Theater.
50. Palast der ungarischen Leibgarde. (Erbaut von Fischer v. Erlach.)
50. Justizpalast (von A. v. Wielemans).
51. Mariahilferstraße mit Stiftskirche.
52. Opernring.
53. Goethe-Denkmal (von Helmer).
53. Schiller-Denkmal (von Schilling).
54. Wien-Zeile. Sezession und Theater an der Wien.
55. Tilgner: Brunnen im Parke vor der Evangelischen Schule.
55. C. Wollek: Mozart-Brunnen.
56. Wiedner Hauptstraße mit Paulanerkirche.
57. R. Weyr: Brahms-Denkmal.
58. Karlskirche. (Erbaut von Fischer v. Erlach.)
59. Schloß Belvedere. (Erbaut von L. v. Hildebrand.)
60. Belvedere-Park.
61. Hof-Operntheater. (Erbaut von Van der Nüll und Siccardsburg.)
62. Hof-Operntheater, Arkaden.
63. Kärntnering mit Hotel Bristol und Grand Hotel.

64. Kärntnering mit Hotel Imperial.
65. Schwarzenbergplatz.
66. Kursalon. (Erbaut von Garben.)
66. Milchtrinkhalle im Stadtpark. (Erbaut von Ohmann und Hackhofer.)
67. Einwölbungsende des Wienflusses im Stadtpark. (Erbaut von Ohmann.)
68. Einwölbungsende des Wienflusses im Stadtpark.
69. Stadtparkteich.
70. Tilgner: Makart-Denkmal.
70. Helmer: Schindler-Denkmal.
71. Kundmann: Schubert-Denkmal.
72. Bruckner-Denkmal (von Tilgner und Zerritsch).
72. Natter: Haydn-Denkmal.
73. Gebäude der Stadtgarten-Direktion. (Erbaut von J. Bittner.)
74. J. Heu: Die Befreiung der Quelle.
74. Österreichisches Museum für Kunst und Industrie. (Erweiterungsbau von L. Baumann.)
75. Österreichisches Museum für Kunst und Industrie. (Erbaut von H. v. Ferstel.)
75. Franzensbrücke. (Erbaut von Pfeuffer und v. Kraus.)
76. Hagenbund. (Erbaut von J. Urban.)
76. Sezession. (Erbaut von J. M. Olbrich.)
77. Landstraße Hauptstraße.



J. BENK: CLYTIA
im Kaisergange des Hofburgtheaters.

78. J. Engelhardt: Karl Borromäus-Brunnen.
79. Schottenring mit Börse. (Erbaut von Th. v. Hansen.)
80. Schottenring mit Sühnhaus. (Erbaut von F. v. Schmidt.)
81. Donaukanal mit Stefaniebrücke.
82. Praterstraße mit Carl-Theater.
83. Nordbahnhof mit Tegetthoff-Denkmal von Kundmann.
84. Rotunde.
85. Trabrennplatz.
86. Stadtbahnbrücke in Meidling. (Architekt Otto Wagner.)
86. Hietzinger Brücke. (Von R. Krieghammer und F. Ohmann.)
87. Lustschloß Schönbrunn. (Erbaut von Fischer v. Erlach.)
88. Schönbrunn: Die römische Ruine von F. v. Hohenberg.
88. Schönbrunn: Der schöne Brunnen von J. W. Beyer.
89. Schönbrunn: Parkansicht.
89. Schönbrunn: Neptunbassin und Gloriette.
90. Kahlenberg und Leopoldsberg.
91. Die Kaiserstadt an der Donau. Gemälde von A. Hlawatschek.
93. J. Benk: Clytia.
95. Th. Friedl: Rossebändiger.
96. Th. Friedl: Rossebändiger.

ALPHABETISCHES REGISTER.

	Seite		Seite
Akademie der Wissenschaften	24	Franzensbrücke	75
Albrecht, Erzherzog, Denkmal	19	Franzensring	43
Albrechtsplatz	19	Freiung	32
Alserstraße	34	Friedl: Rossebändiger	95, 96
Andromedabrunnen	29	Goethe-Denkmal	53
Anzengruber-Denkmal	45	Graben	6, 7
Bacchantenfries am Burgtheater	39	Grillparzer-Denkmal	18
Beethoven-Denkmal	20	Hagenbund	76
Belvedere-Park	60	Hansen-Denkmal	45
Belvedere-Schloß	59	Haydn-Denkmal	72
Benk: Clytia	93	Hietzinger-Brücke	86
Börse	79	Hlawatschek: Die Kaiserstadt an der Donau	91
Brahms-Denkmal	57	Hof, Am	27
Breuner-Palais	25	Hofbibliothek	15
Bruckner-Denkmal	72	Hofburg, Michaelertrakt	10
Burgplatz, Äußerer	13	Hofburg, Reichskanzleitrakt	11
Burgplatz, Innerer	11	Hofburg, Schweizerhof	12
Carl-Theater	82	Hofburgtheater	38
Christinen-Denkmal	29	Hofoperntheater	61
Danubiusbrunnen	19	Hofoperntheater, Arkaden	62
Donaukanal	81	Hoher Markt	27
Donner-Brunnen	21	Hotel Bristol	63
Einwölbungsende des Wienflusses im Stadtpark	67, 68	Hotel Erzherzog Karl	23
Elisabeth, Kaiserin, Denkmal	17	Hotel, Grand	63
Eugen, Prinz, Denkmal	14	Hotel Imperial	64
Franz, Kaiser, Denkmal	11	Hotel Krantz	22

	Seite		Seite
Hotel Meissl & Schadn	21	Panorama von Wien. Blick von der Karlskirche . . .	1
Jesuitenkirche	24	Parlamentsgebäude	44
Josef, Kaiser, Denkmal	15	Paulanerkirche	56
Josefsplatz	15	Pestsäule	7
Justizpalast	50	Peterskirche	5
Kahlenberg	90	Praterstraße	82
Karl, Erzherzog, Denkmal	13	Quelle, Die Befreiung der	74
Karl Borromäus-Brunnen	78	Radetzky-Denkmal	27
Karlskirche	58	Raimund-Denkmal	49
Kärntnerring	63, 64	Raimund-Theater	49
Kärntnerstraße	22, 23	Rathaus	40, 41
Kinsky, Palais	31	Rathaus, Altes	28
Kunsthistorisches Hof-Museum. Stiegenhaus	48	Rotenturmstraße	26
Kunsthistorisches Hof-Museum. Aus		Rotunde	84, 85
Saal I der Gemälde-Galerie	48	Schiller-Denkmal	53
Kursalon	66	Schindler-Denkmal	70
Landstraße Hauptstraße	77	Schönbrunn, Lustschloß	87
Leibgarde, ungarische, Palast	50	Schönbrunn, Der schöne Brunnen	88
Leopoldsberg	90	Schönbrunn, Neptunbassin und Glo-	
Liebenberg-Denkmal	37	riette	89
Liechtenstein, Neues Palais	36	Schönbrunn, Parkansicht	89
Makart-Denkmal	70	Schönbrunn, Römische Ruine	88
Maria am Gestade, Kirche	30	Schottenkirche	32
Mariahilferstraße	51	Schottenring	79, 80
Maria Theresia, Denkmal	47	Schubert-Denkmal	71
Michaelerplatz	9	Schwarzenberg, Palais	31
Michaelerkirche	8, 9	Schwarzenbergplatz	65
Milchtrinkhalle, Stadtpark	66	Sezessionsgebäude	54, 76
Mozart-Brunnen	55	Singerstraße	25
Mozart-Denkmal	20	Stadtbahnbrücke in Meidling	86
Museum, Österreichisches, für Kunst		Stadtgarten-Direktion	73
und Industrie	75	Stadtparkteich	69
Museum, Österreichisches, für Kunst		Stallburggasse	8
und Industrie, Erweiterungsbau	74	Stephaniebrücke	81
Naturhistorisches Hof-Museum	46, 47	Stephanskirche	2
Neuer Markt	21	Stephansplatz	1, 4
Nordbahnhof	83	Stephansturm	6
Opernring	52	Stephansturm, Der unausgebaute	5



TH. FRIEDL: ROSSEBÄNDIGER.

	Seite		Seite
Stiftskirche	51	Universität	37
Strauß-Lanner-Denkmal	42	Universitätsplatz	24
Sühnhaus	80	Volksgarten	16
Tegetthoff-Denkmal	83	Volkstheater	49
Theater an der Wien	54	Votivkirche	33
Theseustempel	16	Währingerstraße	35
Tilgner-Brunnen	55	Wiedner-Hauptstraße	56
Trabrennplatz	85	Wienzeile	54
Türken-Denkmal	3	Wipplingerstraße	28



TH. FRIEDL: ROSSEBÄNDIGER.

