



Hauptquelle der Kläfferbrunnen bei Weichselboden.



Der Waldsee im Siebensee-Gebiete.



Der Hartl-See.



Der Roller-See.



Seitenarm der Kläfferbrunnen bei Weichselboden.



Die Schreierklamm bei Hinterwildalpe.



Blick vom festplatze der Grundsteinlegung auf den Griesstein und Ebenstein.



Der Roller- oder Lindner-See.



Einmündung des Höllbaches in die Salza bei Weichselboden.



Ursprung der östlichen Höllquelle beim Schützenauer nächst Weichselboden.



Eingang in die Schreierklamm.

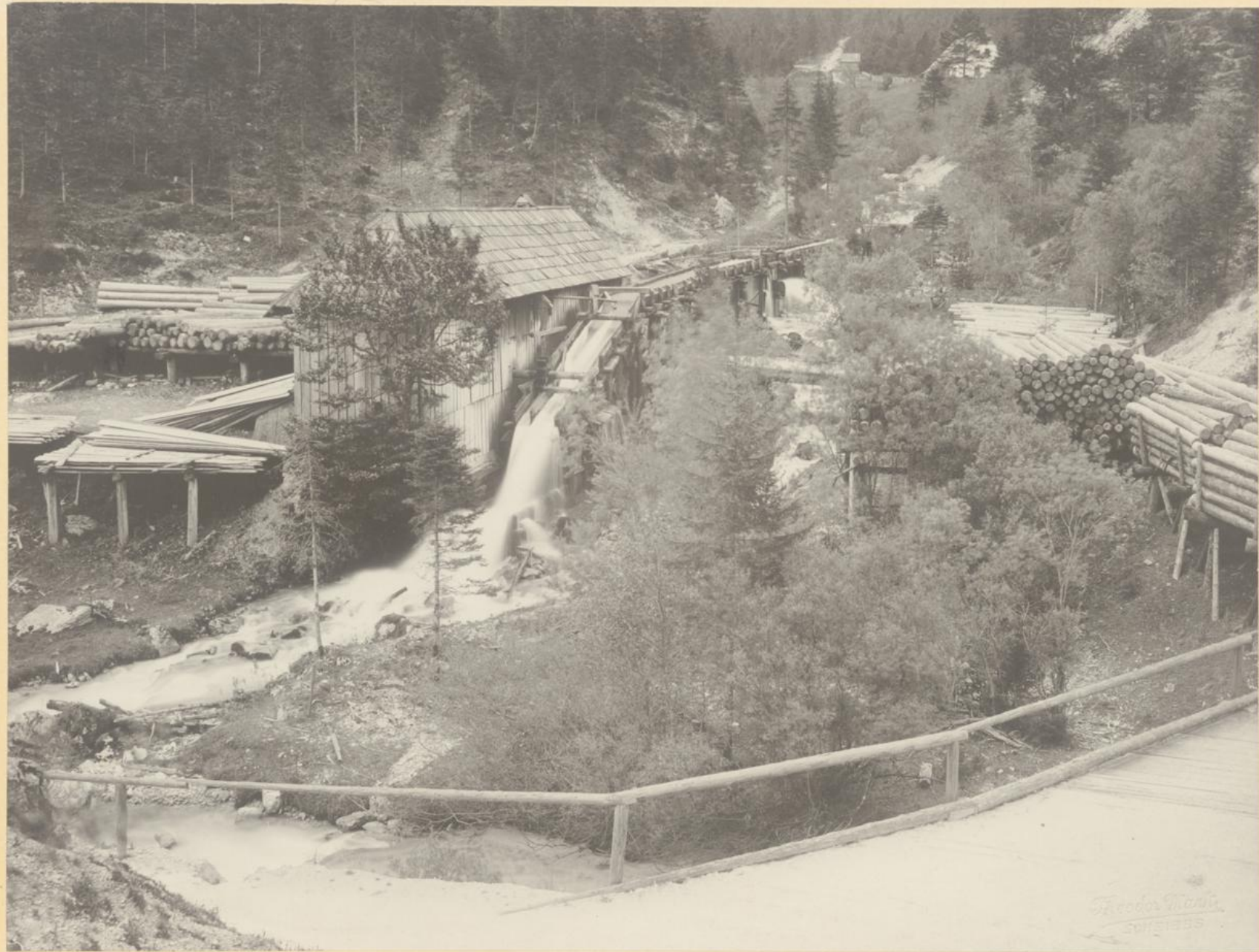

Sägewerk am Siebenseebach.



Der Kesselsee mit dem Seisenstein.



Absturz des Siebenseebaches.



Wildalpe mit Hochkaar.



Einmündung des Seisenbaches in die Salza bei Wildalpe.



Standort des künftigen Aquäduktes bei Wildalpe.



Ursprung der Brunngabenquelle.



Der Kesselsee mit dem Ebenstein und Griesstein.

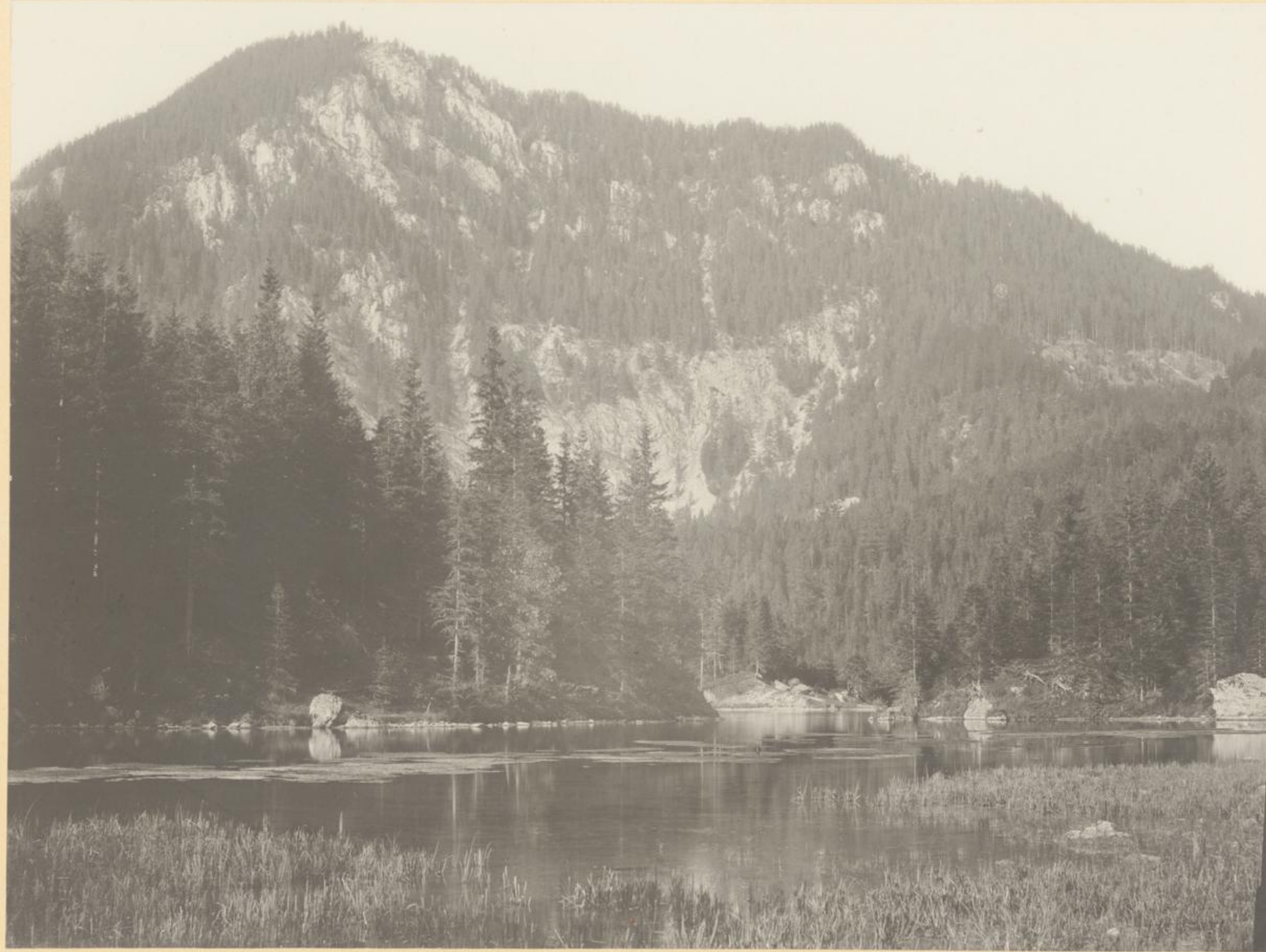

Der Roller- oder Lindner-See mit dem Seisenstein.



**Sitz der Zentralbauleitung der II. Kaiser Franz Josefs Hochquellenleitung in
Neustift bei Scheibbs.**



Abfluss der Brunngrabenquelle im Mühlgerinne.



Die Seisensteinquelle mit der Kräuterin.



Ursprung der Schreierklammquelle bei Hinterwildalpe.



Die Klammersäge am Gleisnerbach an der Ausmündung des Brunngrabens.