J. N. 194.700

Marienbad ist deutsch und frei.

Mein liebes Else!
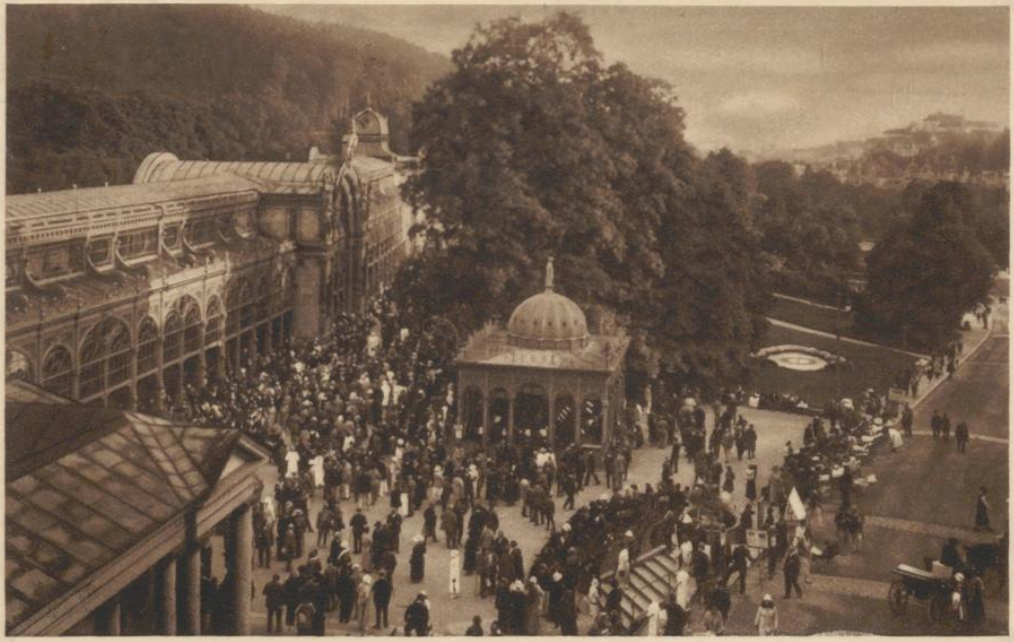
Seit ich Dich zuletzt sah, ist viel geschehen. Ich bin wieder hier und Du kannst Dir denken, wie froh ich bin, daß ich Dich hier wiedersehe. Es ist ein ganz anderes Leben hier, wie Du Dir denken kannst. Es ist ein Leben, das Du Dich nicht kennst. Es ist ein Leben, das Du Dich nicht kennst. Es ist ein Leben, das Du Dich nicht kenn