

Linn  
Linn den 29 October  
1872.

Liebes Frauen Kindchen!

Die Anzeige wegen des plötzlichen Ablebens des  
verstorbenen Mannes in dessen Anwesenheit mir für  
die Zukunft dazufallen, ist, wie ich voraussetzen zu können  
war, so nicht zutreffend, daß dazufallen für diese Bestimmung  
unmöglich ist. Wird die Vollständigkeit des Mannes  
dazu dazufallen ein, so wird das Mann die weiteren  
Schnitte zu machen haben. Untermird wurde ich  
das mir kein Mann von Standen zutreffende Anzeigen.  
mit den Gggs. beigefügt. Hfr

Hfr  
Hfr

Hfr  
Hfr

Handwritten text at the top left, possibly a date or address, including the year 1874.

Handwritten text in the upper middle section, appearing to be a salutation or the beginning of a letter.

Handwritten text in the middle section, continuing the letter's content.

Handwritten text in the lower middle section, just above the stamp.

Handwritten text in the lower section, below the stamp.

Handwritten text in the lower section, continuing the letter's content.

Handwritten text in the lower section, possibly a closing or signature area.

Handwritten text at the bottom of the page, including a signature and possibly a date.



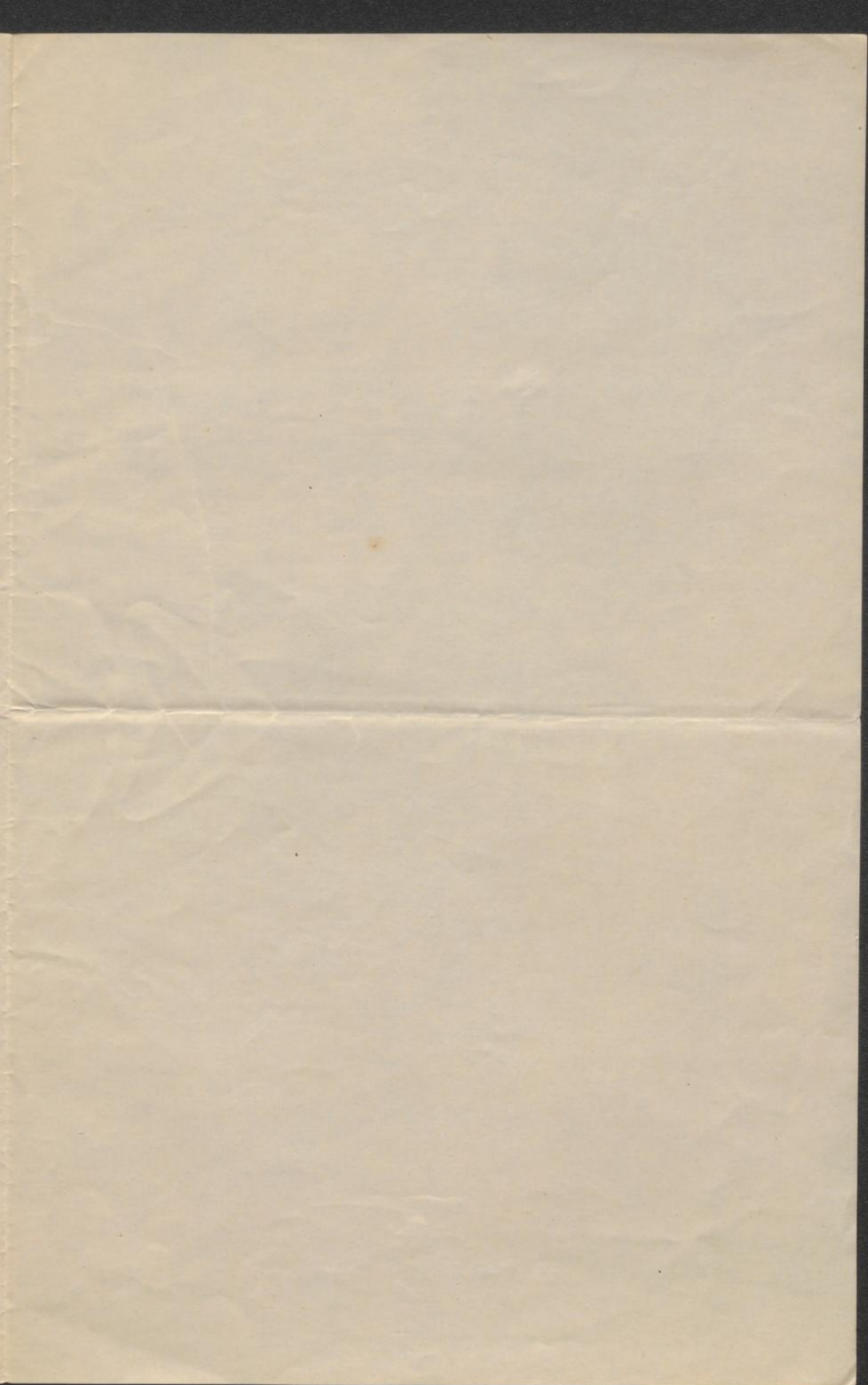

~~John P. ...  
... ..  
... ..~~

My dear ... ..