I. N. 174.679 (1-23)

Korrespondenz-Karte.

Hochwolgeb.
Herrn Karl Kraus
Herausgeb. der „Fackel"
I. Elisabethstr.

WIENER STADTBIBLIOTHEK

Semmering, Austria Hotel Panhans
mit dazugehörigen Hotel Erzherzog Johann.
Wintersport und Höhenkurort I. Ranges.

2. Jänner 1910

Viele herzliche Grüße vom Semmering Luft ist heute noch Frei gefahren Ich komme Donnerstag. Mozi

2

WIENER STADTBIBLIOTHEK

Correspondenz-Karte.

An

Herrn Karl Kraus

Wien ~~IX~~ Schwarzgasse 3

in ~~Karlsbad~~

(~~Böhmen~~)

~~Drei Lerchen~~

WIEN 4/1 ALT 50 2.8.06 8.V
KARLSBAD 6b

Gutwollen!
Herrmann
Reinhard
Wie
der gesucht
Hugo

Pension Klaus
Sossenhaus. 30-7-1904.

Herzliche Grüße wir sind
seit acht Tagen hier, da es uns
in St. Ulrich gar nicht gefiel
Quell ist selbst für eine Woche in

3

Correspondenz-Karte.

WIENER STADTBIBLIOTHEK

An

Herrn Karl Kraus
Herausgeber der „Fackel"

in Wien

I. Maximilianstrasse 13

Repräs. A.-G. Quarnero, Wien.

Gruss aus Lovrana.

Liebe Kare! Wir sind heute in
primerer Gesellschaft in Lovrana
und senden Dir die herzlichsten Grüsse
und gleichzeitig einen Beitrag zu Deiner
Ansichtskartensammlung (!!!)

Isabella

Warum schickst Du mir nicht
die Fackel? Verfluchst Deine
Marie

Fackel? Sehr gut! Zu Deiner
Information an Dich: 3 Gleise führen
durch Opcina, Opcina verlassen und
Zuflucht an Pfarre St. Johann.
© Lovrana St. Juten Allerwerth

Bad-Gastein 19. Aug.

L. H. Besten Dank
für Deine l. Karte
Hier geht es hier aus-
gezeichnet. Ich bleibe
noch bis 27. d. m.
Hotel Hamburger u.
fahre dann nach Wien
v. Jetzing. Viele Grüße
Deine Mutti.

BADGASTEIN 1
19.VIII.28
9-10

Herrn Karl Kraus
Prausnitz
Kaiserplatz
Hotel Hauptplatz
Deutschland

Empf. ohne nähere Wohnungsangabe nicht zu ermitteln.
Amtlich nicht gemeldet.
Postlagernd

10 g
Österreich

Böckstein (1127 m) - Kurhaus

5

K. M. Viele herzliche 23. Juli
Grüsse vom Semering
Kommst du nicht
einmal zu uns herauf
Besten Dank für die
Eckel. Deine Meggi.

Herzl. Gruss
Gusty

WIENER STADTBIBLIOTHEK

Herrn
Karl Kraus
Schriftsteller
I. Elisabethstr.

Wien

P. Ledermann, Wien I.

13204

Kurhaus Semmering.
Semmering, N.-Oe.
Schneeberg, 2075 m

22. Aug. 6

h. Me.

Vielen Dank für Ihre l. Karte. Herzliche Grüße von Ihrer Meggi.

Innige Grüße Servus Karl! Rudolf

Grüße Marianne Kraus

No. 737/8. Kunstverlag S. Frank, Graz 1906

WIENER STADTBIBLIOTHEK

120

Karl Kraus
Hotel
Splendid
Ostende

Semmering. Hôtel Panhans.

5. Juli 7

Hier wohnen wir.
Wartest Du nicht
herkommen? Es ist
herrlich schön in
San Martino di Castrozza.
Viele herzliche Grüße
von Deiner Mizzi.

Herzlichst Grüße
Gustl

(Hôtel Fratazza)

M 10877

adressat dominus
nicht bekannt

Hochwolgeboren
Herrn Karl Kraus
Herausgeber der Fackel
I. Dominikanerbastei 2
I. Damian Rauerbastei No 22
Wien

c/o Hôtel Martino di Castrozza

WIENER STADTBIBLIOTHEK

WIENER 1 -7.7.11 5-6N

5010390

Panzer's Hotel Fratazza bei S. Martino di Castrozza an der Rollestrasse in Tirol.

CARTOLINA POSTALE ITALIANA

(CARTE POSTALE D'ITALIE)

8

Herr
Karl Kraus
I. Elisabethstr. 30²
Wien (Austria)

STADTBIBL.

Herzliche Grüße aus Meiningen, wo wir gestern nach Wien Siegfried

Hedi Grünwald

S. Mai

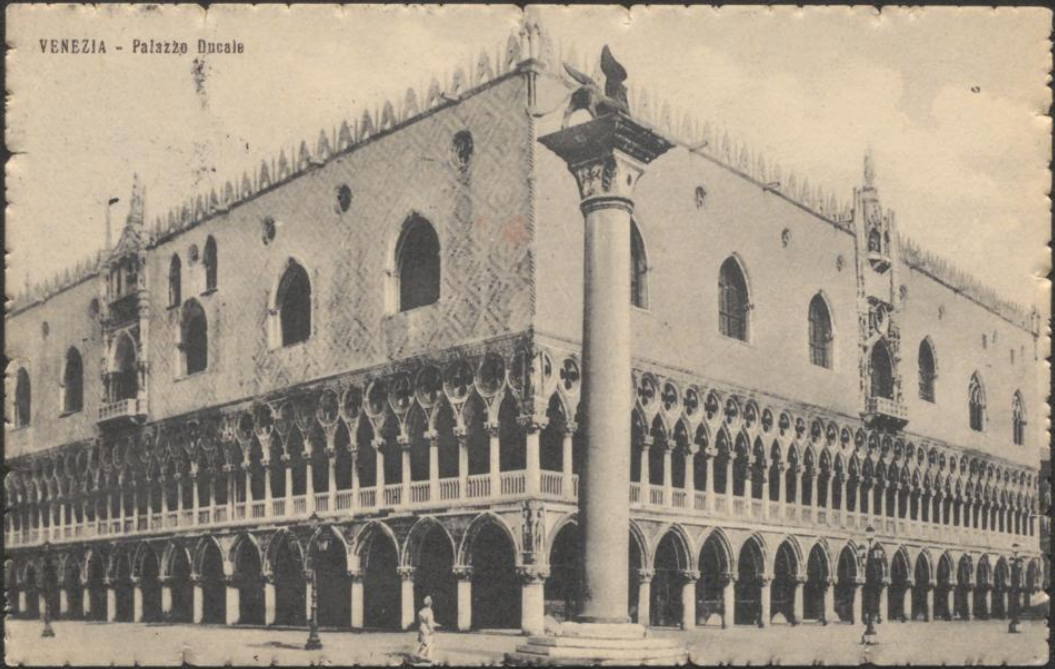
VENEZIA - Palazzo Ducale

L. M. Wir sind seit Donnerstag in Rom
Gustl, welcher ~~in Athen~~ mit Loos zu-
sammen in Athen war, kommt am
30. d. nach Neapel, so wir uns treffen
Anfangs Mai sind wir wieder in Wien
Herzlichste Grüsse. Mizzi 18./IV

Viele herzliche Grüsse
Herzlichste Grüsse
Ihr
Hellen

WIENER STADTBIBLIOTHEK

Hotel Mai
GIA
10 APRILE
ROMA

ROMA 14 4 97 10 A FERROVIA

9

POSTE ITALIANE

ROMA 14 - 4 FERROVIA

Herrn
Karl Kraus
I. Elisabethstr. 20
Wien (Austria)

Roma - Panorama dalla cupola di S. Pietro
STEROSCOPIA
TERNI

Wohnorte

Herrn Karl Kraus
aus Wien
St. Moritz (Schweiz)
Poste restante.

STADTBIBLIOTHEK

1904 Bruegel & Co., G. m. b. H., Dresden. 10480

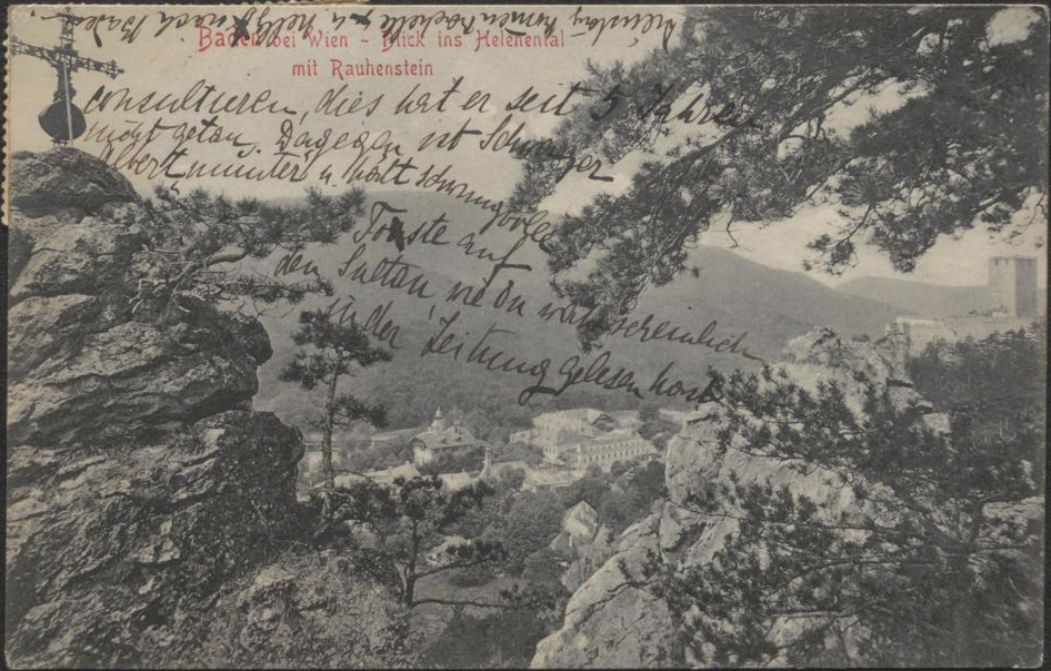

Herzliche Grüße aus Baden
Liebe Tante Rosalie!
Wie geht es Dir? Hoffentlich
wohl und munter. Mir geht es
ganz gut. Gestern bin ich
mit Onkel Albert und Tante
Jenny in Baden gewesen.
Dies hat er seit 5 Jahren
nicht getan. Dagegen ist Schwager
Albert munter u. hält schwungvolle
Toaste auf
den Sultan und
Türken. Leitung gelesen hast

11

Hochwohlgeboren

Herrn Karl Kraus

Herausgeber der „Fackel"

Wien

I. Dominikanerbastei 16 Nr. 22

WIENER STADTBIBLIOTHEK

SAN MARTINO DI CASTROZZA
17 III 17

ÖSTERREICHISCHE POST
ÖSTERREICHISCHE POST
5 HELLER 5

230166

Ihr Korrektor Herr Hofrat Professor Dr. Schulz
ist Ihnen Ihrer Fackel wegen
gesinnungsfeindlich geworden und
hat mich
Bummelung in Wege Fackel aus,
gemacht weil
kurzweiligst Quisisana
Grüß

Ges. f. Amb. Postkarten
B 10901

S. Martino di Castrozza (1444 m)
an der Rollestrasse in Tirol
Rosetta
(2741 m)
Pala di S. Martino
(2996 m)

Postkarte

WIENER STADTBIBLIOTHEK

72

Hochwohlgeb.
Herrn
Karl Kraus
Herausgeb. der „Fackel"
I. Dominikanerbastei
No 22 2.

Raum für schriftliche Mitteilungen:

Ich bin wohlbehalten
wieder in Wien angekommen.
Herzliche Grüße
Ihr
Alfr.

19. März

Georg Kleinhans Erben, Semmering. No. 5030.

Semmering. Adlitzgraben mit Krauseth'Muse.

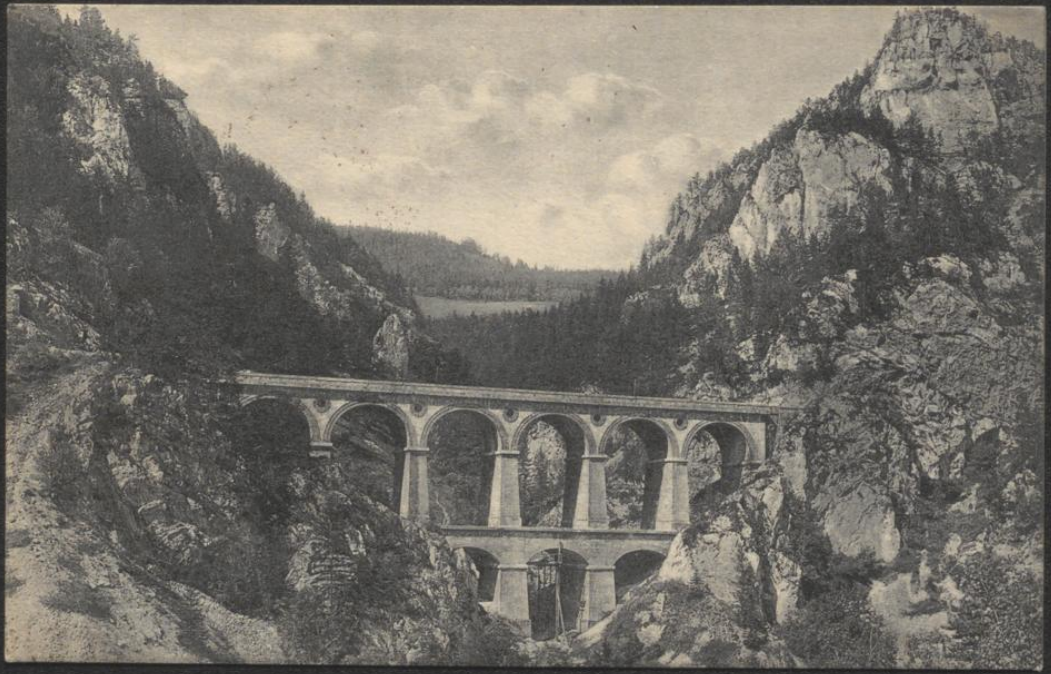

73

Hochwohlgeboren

Herrn Karl Kraus

Herausgeber der „Fackel"

III/2 Hintere Zollamtsstr. 3

~~I. Dominikanerbastei~~

Wien

~~Nr. 22.~~

WIENER STADTBIBLIOTHEK

5010390

Joh. Ebenhöh Bozen

M 10877

P. S. Die Personen hat man geschrieben bis 1. von der Karte ist in der Wahrheit dass sie ordentlich frisiert gewesen sind. Mit Kleinen wohl, bei 2. u. 4. Reihe wurden die Autoritäten über die neue Ordnung Reich denn 2 Tage in Wochach. Am 1. August sind es gewesen 50 Jahre. Hoffe Sie von Wien bald

Herzl. Gruss · Quis

Panzer's Hotel Fratazza bei S. Martino di Castrozza an der Rollestrasse in Tirol.
21. Juli 1911.

IV Wohlleben. 19.
1. A.
Fr. Turnowsky.

74

STADTBIBLIO

Herrn
Karl Kraus
Ischl
Postlagernd

Wien, 20. Sept. 1910.

L. M. Habe heute Deine Karte bekommen. Mir geht es gut. Gustl ist seit 14 Tagen fort. Jetzt ist er in Cairo. Viele herzliche Grüsse von Deiner

Mizzi

BADISCHE 1
21 IX 10 IV
4a

Korrespondenz-Karte

Raum für Mitteilungen

Liebster Herr Kraus!
Wie Ihnen schon
bekannt ist, bin
ich nach Ischl
übersiedelt. Es
ist wirklich
wunderbar
hier. Ich
wohne im
Hotel und immer
sehr lieb!

BAD ISCHL
3. IX. 11 — 1
6a

an
Herrn
Karl Kraus
15
in Ischl
Poste restante

STADTBIBLIO

Ba
21. IX.
MED. OS

KAISERLICH-KÖNIGLICHES ÖSTERREICHISCHES
5 HELLER 5

Baden b. Wien.
Pension Rauhenstein im Helenenthal.
PENSION RAUHENSTEIN

Mizzi ist bester Laune, denn
Lili. Welchen Weg wir zur Heimreise
einschlagen weiss ich noch nicht, ist
morgen wird sich das entscheiden.
Sei unendlich ganz unbesorgt.

Herzl. Gruss
Gust

16

ÖSTERR. POSTVERWALTUNG
ADMINISTRATION DES POSTES D'AUTRICHE

KORRESPONDENZ KARTE
CARTE POSTALE

WIENER STADTBIBLIOTHEK

Frau
Anna Pichler
Witwe, Hausbesitzerin
Linzerstrasse 6

Constantinopel, 20. April 1918.

L. Ho. Wir sind noch immer in Constantinopel
konnten heilig die Reise nicht antreten,
falls die alte Ordnung in den Dardanellen
in diesen Tagen nicht wieder hergestellt wird
fahren wir voraussichtlich per Bahn nach
Wien. Es geht uns sehr gut. Wir machen
fast täglich Ausflüge in die herrliche Umgebung
Constantinopels. Viele herzliche Grüsse von Deiner

Mizzi

Constantinople. Les Soldats de la garde de S. M. l'Empereur

No. 220 K. F. Rochat, Constantinople.
Editions d'Art de l'Orient. (Déposé.)

77

Monsieur
Karl Kraus
Vienne (Autriche)
I Lothringerstr. 6.

Obtenu avec plaque orth. Hauff.

9269

Constantinopel, 4/10 [illegible]

L. H. Wirklich noch Abgesandte
Reise heute bei herrlichstem
Wetter hier angekommen und
finden Sie beiliegende
Ansichtskarte
Das - Palais so wie bis jetzt
Heute kleiner Ausflug
Herzl. Grüsse
Fritz

Viele Grüsse
von Dir

16. Aug.

CARTE POSTALE

L. K. Sende Dir viele herzliche Grüsse. Ich bin mit Ilmar hier. Alfred u. Rosa sollten euch nachkommen doch höre ich nichts von ihnen. Ich hoffe es geht Dir sehr gut. Deine Mizzi.

WIENER STADTBIBLIOTHEK

Adresse

Monsieur

Karl Kraus

IV. Lothringerstr. 6.

Vienne

(Autriche)

POSTES
REPUBLIQUE FRANÇAISE
MARIANNE DE DECAUX
DONA 14 8 22
ET

Abs. M. Turnorsky.

Hôtel de la Rotonde - DINARD

Face à la Mer - *Facing the sea*

English spoken

Lovrana — Grand Hotel mit Seebad

19 I.N. 174.679

9 April

Herzlichst gratuliere

Viele herzliche Grüsse

von Mizzi

Herrn Karl Kraus

I. Löhringer Str. 6.

Wien

Pension Beauregard

Lovrana

WIENER STADTBIBLIOTHEK

TOMASIC & CO.
R. E. C. A.
ABBAZIA

5442 1914

20 I.N. 174.679

POSTKARTE

Hochwolgeboren

Herrn Karl Kraus

I. Lothringerstr. 6.

Wien

WIEN STADTBIBLIOTHEK

Insel Brioni i. d. Adria
Hotel Neptun

Verlag der Gutsdirektion Brioni. Alle Rechte vorbehalten.

12 73402

Lieber Karl!

Es ist hier wie in der Hölle. Die Leute sind so verworfen, daß man nicht weiß, ob man sich mehr über die Bosheit oder die Dummheit wundern soll. Es ist wirklich ein Glück, daß man nicht weiß, ob man sich mehr über die Bosheit oder die Dummheit wundern soll. Es ist wirklich ein Glück, daß man nicht weiß, ob man sich mehr über die Bosheit oder die Dummheit wundern soll.

Dein Adolf

21 I.N. 174.679

Hochwohlgeb.

Herrn

Karl Kraus

Interner Zollamtsst. 3

~~IV. Schwidgasse 3.~~

III/2 Wien

WIENER STADTBIBLIOTHEK

Herzl. Gruß

Ich bitte Sie viele Herzliche Grüße aus Bozen. Sonntag abend bin ich wieder in Wien. Bin 2 Wochen hier.

Ich bitte

Photo Bozen
B 9007

B 9907 - Madonna di Campiglio (1553 m), Tirol

22 I.N. 174.679

Lotten. Viele herzliche Grüße, Gustel läßt Montag fort. Deine

Mizzi.

Hochwolgeboren

Herrn Karl Kraus

Schriftsteller

Herausgeber der „Fackel"

~~Wien~~

Gmünden p. A.

GMUND
WIENER STADTBIBLIOTHEK
AUSGEFERTIGTE KÖNIGLICHE
9 IX 11 VM
5 HELLER 5

Ws. M. Turnovsky
V. Dusikgasse 20.

h. M. Ich. Wir hatten von Loos ~~Nachricht~~ dass 9. September
es ihm viel besser geht. Ich kann ihn schwer
an ihn telephonieren, ich habe kein inter-
urbanes Telephon, dann wohnt Loos im
2ten Stock, der Arzt ist nicht immer zu
sprechen. Wenn ich also von der Post
telephonieren würde, wären die 3 Minuten
vorüber bis ich Antwort bekäme. Man
müsste vorher an die Anstalt schreiben
oder an Loos. Wenn Du es willst, werde ich

bis jetzt keine Antwort. Jetzt hat sich die Saillant diesbezüglich an ihn gewendet. Gruss Mizzi

~~Mizzi Tugendhaty~~

WIENER STADTBIBLIOTHEK

13. Sept.

23
I.N. 174.679

v. Ub. Ich sende Dir dankend den Brief
zurück. Heute erhielt ich die Antwort
der Saillant. Sie schreibt mir, dass
sie am 19. d. nach Wien kommt
damit Dr. v. B. die Ehen kennen
u. ihr auch sehr viel daran liegt
ihn kennen zu lernen. Dem Arzt
schrieb ich vor einer Woche, ob Cairo
o. Meran für sie besser ist. Ich erhielt